

Região Metropolitana de São Paulo - Localização do Município de São Paulo  
Índice das Cartas EEMPLASA 1:10000

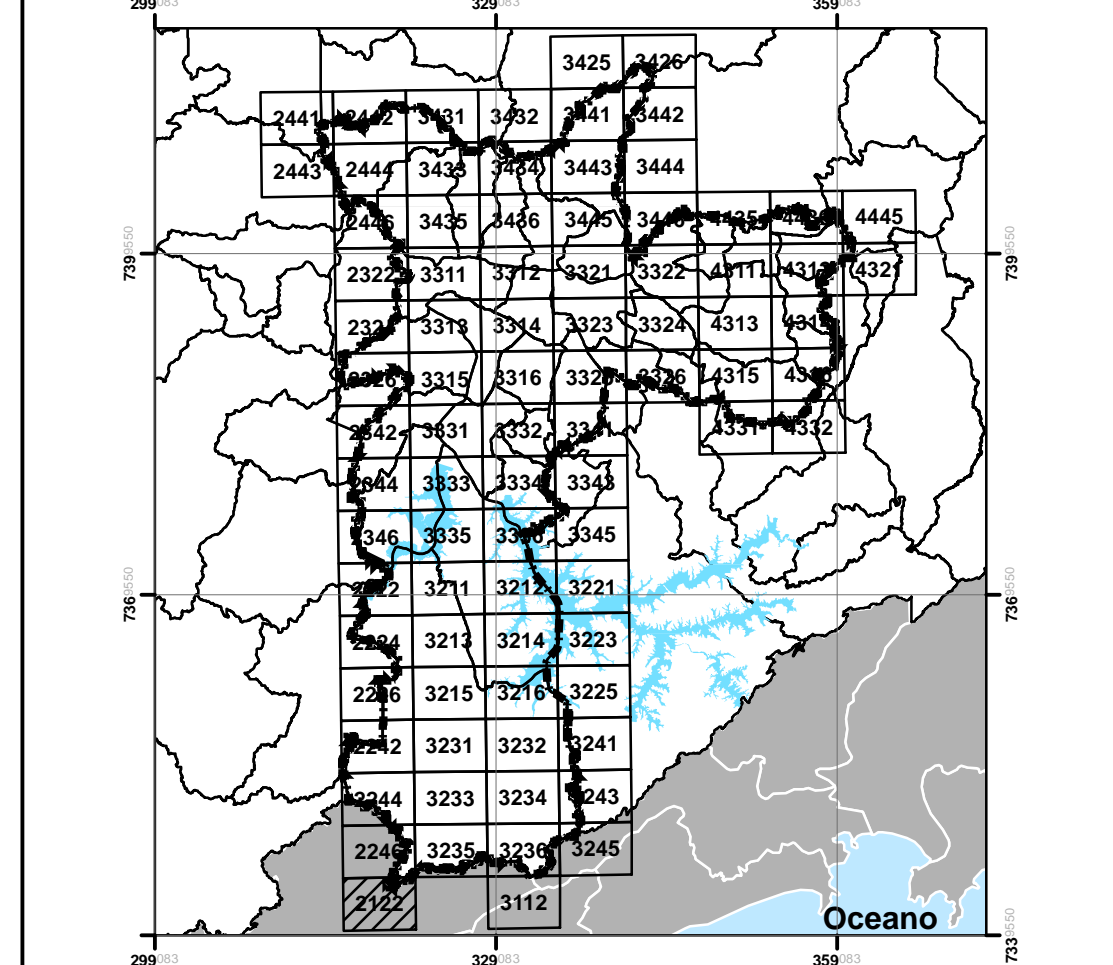

**Convenções Cartográficas**

- Limites Distritais
- Limite do Município de São Paulo

**Categorias de Vegetação**

- Mata Ombrófila Densa (MOD)
- Mata de Várzea (MAV)
- Bosque Heterogêneo (BOH)
- Campos Gerais (CPO)
- Campos Alto Montano (CAM)
- Campos de Várzea e Vegetação Aquática (CVA)

**DESCRIÇÃO DAS CATEGORIAS DE VEGETAÇÃO**

**Mata Ombrófila Densa (MOD):** Inclui "Floresta ombrófila densa primária", "Floresta ombrófila densa secundária em estágio avançado", "Floresta ombrófila densa secundária em estágio médio", "Floresta ombrófila densa secundária em estágio inicial" e "Floresta ombrófila densa alto-montana (mata nebulosa)". Predomínio de espécies arbóreas nativas, com mais de uma espécie, cujas copas se encontram. Sub-bosque com árvores, arvoretos, arbustos, ervas, bambus, epífitas e trepadeiras. Antropização em graus variáveis, com presença esporádica de espécies exóticas.

**Mata de Várzea (MAV):** Inclui "Floresta paludosa e Floresta de várzea". Localiza-se em terrenos planos e solos temporários ou permanentemente cobertos com água ou com lençol freático raso. Predomínio de espécies arbóreas com baixa diversidade, espécies caducifólias frequentes. Presença de sub-bosque diversificado, com componentes gramináceo-arbustivo, herbáceo e epifítico. Antropização em graus variáveis, com presença de espécies exóticas.

**Bosque Heterogêneo (BOH):** Predomínio de espécies arbóreas nativas ou exóticas, com mais de uma espécie, cujas copas se encontram. Sub-bosque presente ou não. Frequentes na malha urbana como parques e praças com arborização implantada, bosques de áreas residenciais e institucionais, bem como pomares e áreas de arborização abandonadas (ou onde há desenvolvimento de sub-bosque arbustivo). Também podem incluir matas muito degradadas com ocorrência significativa de espécies exóticas.

**Campos Gerais (CPO):** Predomínio de cobertura herbácea, com presença esporádica de arbustos, fitas arbóreas, epífitas e trepadeiras. Inclui formações campestres naturais (em áreas secas, não alagadas) e antropizadas (como áreas de pastagem, clareiras de florestas e vegetação natural de terrenos urbanos abandonados). Presença de espécies típicas de Cerrado.

**Campos Alto-Montanos (CAM):** Fisionomias de campo limpo (predomínio de componente herbáceo) e campo rupestre (componentes herbáceo e arbustivo juntos em mosaicos), associadas à crista da Serra do Mar, em terrenos de topografia ondulada e frequentemente sujeitos a períodos com neblina. Apresentam flora distinta, similar aos campos altitude floco; presença de líquens terrestres, alta diversidade de gramíneas e asteráceas.

**Campos de Várzea e Vegetação Aquática (CVA):** Predomínio de cobertura herbáceo-arbustiva associada a áreas predominantemente planas, junto a cursos ou corpos d'água. Inclui "Vegetação de Brejo" com solo permanentemente encharcado, frequentemente com predomínio de taboa (Typha spp.); "Campo de Várzea" em áreas sazonalmente inundadas; e "Vegetação aquática flutuante" com plantas emersas, em represas, lago e lagunas, podendo formar tapetes.

**EQUIPE TÉCNICA DE ELABORAÇÃO DO MAPEAMENTO DO PMMA:**  
**Prefeitura do Município de São Paulo/Secretaria Municipal do Verde e do Meio Ambiente**

**EQUIPE DE VEGETAÇÃO:**  
 - Dr. Ricardo José Franciscetti Garcia (DEPAVE 8 - Herbário Municipal)  
 - MSc. Eduardo Hortal Pereira Barreto (DEPAVE 8 - Herbário Municipal)

**EQUIPE DE CARTOGRAFIA / GEOPROCESSAMENTO:**  
 - Jânio Marcos R. Ferreira (DEPAVE 8 - Coord. Técnico de Geoprocessamento)  
 - Leandro Martin Turella (DEPAVE 8 - Assistente Técnico de Geoprocessamento)  
 - Marcos Kawai de Vasconcellos (DEPAVE 3 - Revisão do mapeamento)

**ESTAGIÁRIOS:**  
 - Elisa Garcia Costa (DEPLAN-4)  
 - Laís Santos (DEPLAN-4)  
 - Marcos Henrique Martins (DEPAVE-8)  
 - Renan Telles Cardoso (DEPLAN-4)

**EQUIPE DE REVISÃO DO MAPEAMENTO:**  
 - Túlio Bonfante Pimenta (DEPLAN - Revisão do mapeamento)

**PREFEITURA DO MUNICÍPIO DE SÃO PAULO**  
 Secretaria Municipal do Verde e do Meio Ambiente  
 Rua do Paraíso, 387, Paraíso, CEP: 04103-000 - São Paulo - SP

Grupo de Trabalho Interinstitucional - Plano Municipal de Conservação e Recuperação da Mata Atlântica - PMMA  
 Período: Janeiro de 2015 a Junho de 2016

**Título: Mapa dos Remanescentes de Vegetação do Bioma Mata Atlântica no Município de São Paulo**

Projeto: Elaboração do PMMA do Município de São Paulo  
 Secretaria Municipal do Verde e do Meio Ambiente/  
 Fundação SOS Pró-Mata Atlântica/ Termo Coop. 001/SVMA/2015

Índice folha SCM: 2122  
 Impressão: A1

Fonte dos dados:  
 PMSP / SVMA / EEMPLASA / IBGE/Google Earth  
 Base Cartográfica Digital 1:10000 - PMSP

Base de Fotointerpretação:  
 Recobr. aerofotog. do Estado de São Paulo (EEMPLASA, 2010-11) - Folha índice SCM - 1:10000  
 Imagens do Google Earth (2015-2016)

Resp. Técnico: Jânio Marcos R. Ferreira  
 CREA: 5063367333

Revisão: Marcos Kawai de Vasconcellos  
 Túlio Bonfante Pimenta

Técnico: Leandro M. Turella

Esc. Num.: 1:10.000  
 Escala Gráfica: 100 50 0 100 200 m

Projeção: UTM - Fuso 23 Sul  
 DATUM: SIRGAS-2000