



**SIURB:  
Visita à Subprefeitura de  
Santo Amaro**

São Paulo, 24 de Setembro de 2014

---

# Conteúdo do Documento

---

## •Programa de Governo

- Empreendimentos SIURB na Subprefeitura de Santo Amaro

# O Programa de Metas para a Gestão 2013-16 se baseia em 3 eixos temáticos, contemplando iniciativas de grande impacto para a cidade

- 123 metas
- R\$ 25 bilhões em investimentos
- 20 objetivos estratégicos em 3 eixos temáticos

**Compromisso com Direitos Sociais e Cívicos**

**Redução das desigualdades e Desenvolvimento Sustentável**

**Gestão Descentralizada e Participativa**

**Construção de centenas de equipamentos sociais** para Educação e Saúde (creches, UBS, ...)

**Construção de 55 mil unidades habitacionais** (maior plano da história de São Paulo)

**Regularização Fundiária para 200 mil famílias** (maior ação já observada na cidade)

Atendimento de **meio milhão de famílias no Programa “Bolsa Família”** (inclusão de 228 mil famílias)

**Reciclagem de mais de 1.000 toneladas de lixo por dia** (aumento de 5x na capacidade de reciclagem da cidade)

Criação de eixos estruturantes do transporte e do desenvolvimento urbano devido à implantação de **novos corredores de ônibus**

**Criação de Conselhos Participativos** nas 32 Subprefeituras  
*Concluída – 1.113 conselheiros eleitos por 120 mil votantes*

**Criação do Conselho da Cidade, do de Transportes e de mais 6 Conselhos Temáticos**

Recuperação dos demais **canais de Participação Popular na Gestão** da cidade (ex.: 98 audiências públicas realizadas para aprovação do Programa de Metas)

## **Programa de Metas: Balanço Geral**

---

**Estágio das 123 metas: 13 estão concluídas, sendo que 4 delas superaram o objetivo inicial, 108 estão em andamento, sendo que 76 delas já trouxeram benefícios à população**

# Balço do Programa de Metas:

## 13 metas concluídas

Tema	Descrição da Meta	
Desenvolvimento Econômico e Urbano	78	Criar uma agência de promoção de investimentos para a cidade de São Paulo a partir da expansão da atuação da Companhia São Paulo de Parcerias - SPP
Direitos humanos	71	Criar a Universidade Aberta da Pessoa Idosa do Município
Educação	82	Apoiar a implantação da UNIFESP e do IFSP nas Zonas Leste e Norte, respectivamente
Igualdade étnico-racial	57	Criar e efetivar a Secretaria Municipal de Promoção da Igualdade Racial
Participação social	114	Criar Conselhos Participativos nas 32 Subprefeituras
	119	Implementar o Ciclo Participativo de Planejamento e Orçamento
Políticas para as mulheres e igualdade de gênero	59	Criar e efetivar a Secretaria Municipal de Políticas Para as Mulheres
Saúde	11	Implantar 12 Consultórios na Rua com tratamentos odontológicos e relacionados ao abuso de álcool e outras drogas - <b>Meta superada em 100%</b>
	14	Valorizar o profissional da educação por meio da Implantação de 31 polos da Universidade Aberta do Brasil (UAB) - <b>Meta superada em 100%</b>
Serviços	74	Implantar 18.000 novos pontos de iluminação pública eficiente - <b>Meta superada em 100%</b>
Trabalho	77	Criar e efetivar a Agência São Paulo de Desenvolvimento
Transporte	94	Implantar as novas modalidades temporais de Bilhete Único (Mensal e Semanal)
	96	Implantar 150 km de faixas exclusivas de ônibus - <b>Meta superada em 100%</b>

## Principais impactos do Programa de Metas observados em Transporte

---

- Criados **Bilhete Único Mensal e Bilhete Único Semanal**
- Implementados 326,8 km de faixas exclusivas (**mais que dobro da meta para toda gestão**). Até 2012 existiam 80 Km; **Trabalhador da periferia ganhou 38 minutos/dia**
- Construir 150 km de corredores de ônibus: obras iniciadas em 37 km de corredores e no Terminal Itaquera, 61 km licitados, 26 km em licitação e 41 km com Projeto Básico concluído
- Implantação de vias cicláveis: 49,3 km de vias com obras iniciadas (conclusão de fev. a set. / 2014)
- Modernização da rede semaforica: 3.109 mil cruzamentos já reformados. 551 nobreaks instalados
- Entregues: pontilhão Rio Embu-Guaçu e Viaduto Itaquera

# Principais impactos do Programa de Metas observados em Drenagem e Habitação

---

- **Drenagem:**

- Intervenções de controle de cheias em bacias de córregos: 04 obras de drenagem iniciadas (PRA, Água Preta / Sumaré, Ponte Baixa e Cordeiro)
- PRA: 22 intervenções concluídas / 27 em andamento

- **Habitação:**

- 88.863 UH viabilizadas (2.404 entregues / 12.681 em construção / 53.869 contratadas / 2.176 em licitação / 17.733 com terrenos definidos). MCMV. Gestão anterior: 7.172 UHs em quatro anos
- 12.000 UHs para o MCMV / Entidades
- Urbanização de favelas: 46 mil famílias beneficiadas (meta = 70 mil)
- Programa Mananciais: garantidos R\$ 4 bilhões de recursos do PAC (uma das 10 maiores obras do Programa)
- Programa Regularização Fundiária: 21,7 mil famílias beneficiadas / processo em andamento para outras 53,3 mil famílias
- Criação Minha Casa Paulistana: subsídio de R\$ 20 mil para cada UH

## Principais impactos do Programa de Metas observados em Educação

---

- Reorganização do Sistema de Ensino Municipal: fim da aprovação automática, provas bimestrais, implantação do boletim escolar (web)
- Valorização do professor: 25% de reajuste → Piso: R\$ 3.000 (maior do Brasil). Estado de São Paulo = R\$ 2.257,84
- EMEFs: 13.799 vagas (07 novas + convênios)
- 15 EMEIs entregues (7.480 vagas). 07 em obras
- 87 terrenos definidos para construção de CEIs (Creches); 26 já entregues (6 mil vagas), 07 em obras; licitação aberta para novas 43 (12 mil vagas)
- CEUs: Heliópolis em fase final de obras. 09 unidades em fase de licitação; 10 unidades em definição de terrenos
- Universidade Aberta do Brasil: 32 polos já implantados, com 31 cursos iniciando em 2014 (6 mil vagas). Ex: maior que a USP-Leste que tem 5.000 vagas



# Principais impactos do Programa de Metas observados em Saúde

---

- 434 leitos já disponibilizados e viabilização de mais 450 leitos com a aquisição do hospital Santa Marina (260 leitos, início 2015) e a reforma do Hospital Sorocabana (190 leitos). Duas gestões anteriores: 610 leitos novos em oito anos. Até 2012 existiam 3.219 leitos
- Novos 750 leitos: fase de licenciamento e licitação dos hospitais: Penha, Parelheiros e Freguesia / Brasilândia, com 250 leitos cada
- 10 unidades do Hospital Dia Municipal (Rede Hora Certa) instaladas na cidade (6 fixas e 4 móveis)
- Implantação do Programa De Braços Abertos, de redução de danos psicossociais para o atendimento às pessoas em situação de uso abusivo de substâncias psicoativas
- Implantados 16 Consultórios (meta=12) na Rua para tratamento odontológico / abuso de álcool / drogas
- Utilização do telefone 156 para confirmação de consultas, exames, etc (mais de 5 milhões de ligações feitas). Fila para agendamento de consultas especializadas e exames: dezembro de 2012 (810 mil), dezembro de 2013 (668 mil)
- 4 UBS Integral entregues, uma unidade em obras e tipologia de projeto definida para outras 38
- 1 UPA em obras e UPA Campo Limpo entregue
- 34 unidades (UPAs e UBSs) com recursos garantidos pelo Ministério da Saúde

# 2013 foi o primeiro ano de gestão com maior investimento da administração direta em São Paulo

Investimentos da PMSP desde 2000; Valor Nominal Empenhado  
Em milhões de reais

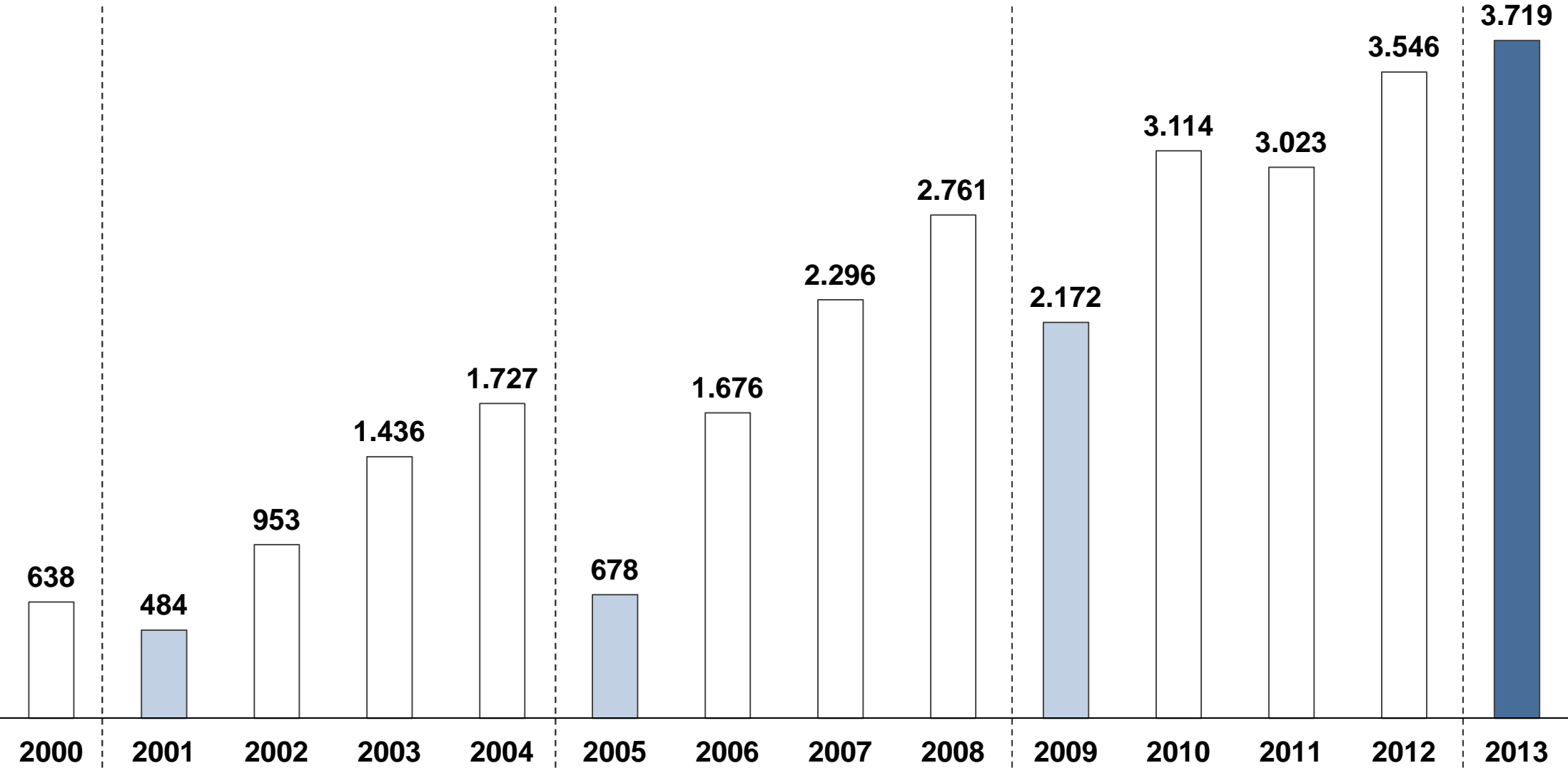

Fontes: Dados do Balanço 2001 a 2002; SOF 2003 a 2013

# R\$ 11 bilhões em investimentos federais na cidade

Valores em milhões de reais

Tema	Valor PAC		Reassenta- mentos MCMV	Recursos PMSP	Total Gov. Federal (com equip. sociais)	Total Gov. Federal + PMSP
	OGU	FIN				
Mobilidade	4.331	0	184	897	4.515	5.412
Drenagem	2.422	0	535	1.764	2.957	4.721
Mananciais	1.036	741	1.140	158	3.335*	3.493
Viário	0	0	0	936	0	936
Turismo	200	0	0	153	200	353
<b>Total</b>	<b>7.989</b>	<b>741</b>	<b>1.859</b>	<b>3.908</b>	<b>11.007</b>	<b>14.915</b>

\* Inclui R\$ 418 milhões de equipamentos sociais

Nota: Temas consideram valores para desapropriação. Apenas para Mobilidade, os valores não foram incluídos, pois estão sendo revisados

# Síntese das 22 intervenções de Mobilidade Urbana com financiamento vinculado – OGU e/ou Operações Urbanas - na PMSP

- **19 Corredores, 1 ampliação de Terminal e 2 novos Terminais**
- **R\$ 5,4 bilhões de investimentos**
  - R\$ 4,5 bi OGU
  - R\$ 0,9 bi recursos municipais (não inclui desapropriação, valores em revisão)
- **165 km de Corredores**
  - Estágio:
    - . 37 km em obras (5 empreend.)
    - . 47 km de obras já contratadas (6 empreend.)
    - . 14 km com licitação concluída (1 empreend.)
    - . 26 km com pré-qualificação concluído (5 empreend.)
    - . 41 km com projeto básico concluído (3 empreend.)
  - Tipo Intervenção:
    - . 134 km de novos corredores (16 empreend.)
    - . 31 km de requalificação (3 empreend.)
  - Desembarque:
    - . 152 km com desembarque pelo lado esquerdo (17 empreend.)
    - . 13 km com desembarque pelo lado direito (2 empreend.)
  - Cobrança:
    - . 139 km com cobrança embarcada (16 empreend.)
    - . 26 km com cobrança desembarcada (3 empreend.)

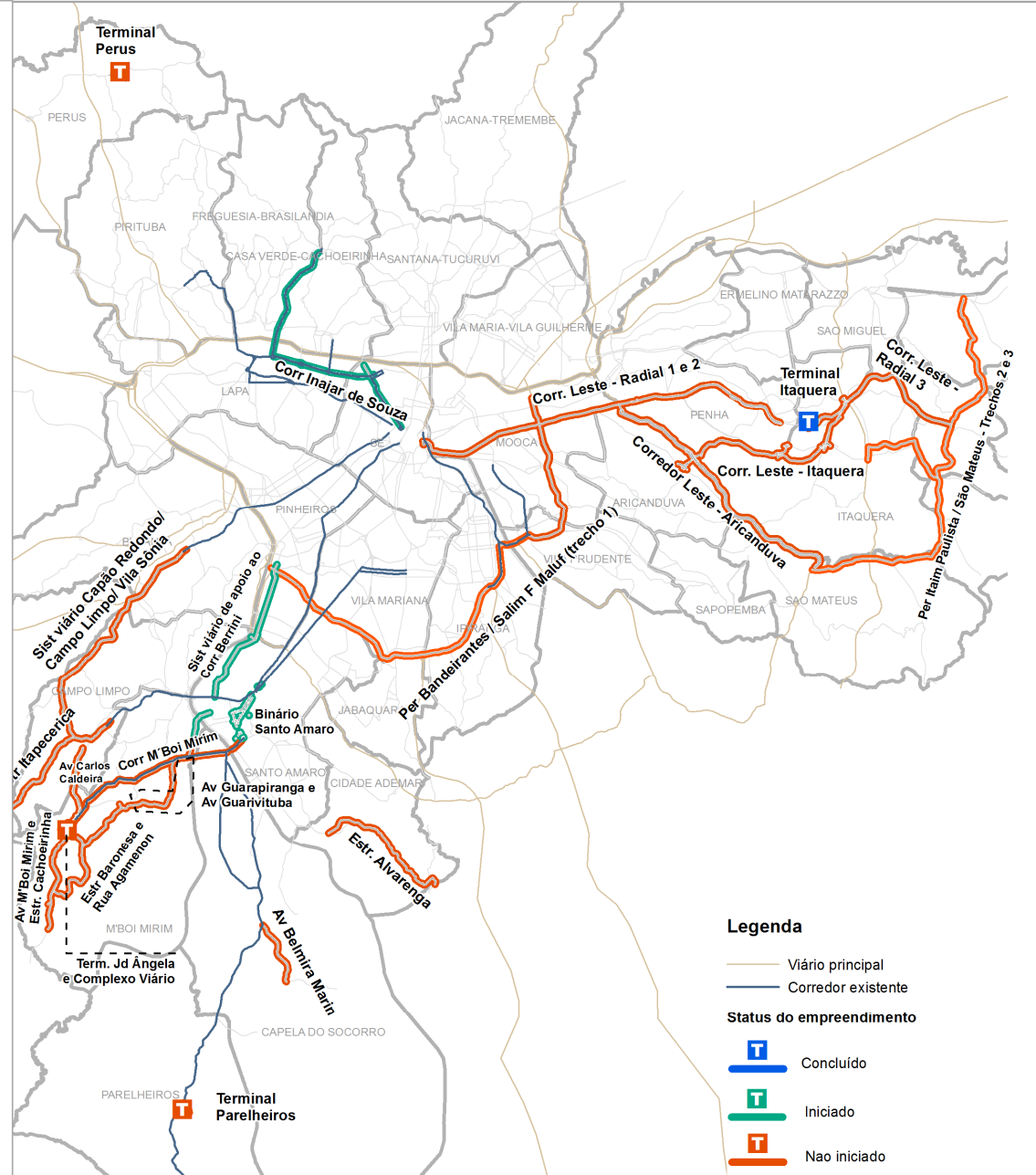



# Conteúdo do Documento

---

- Programa de Governo

- **Empreendimentos SIURB na Subprefeitura de Santo Amaro**

# Operação Urbana Consorciada Água Espraiada – R\$ 3,4 bilhões em investimentos

---

- **Ponte Laguna:**

- Será construída na altura da Rua Laguna, de um dos lados da Marginal Pinheiros, com 365 metros de extensão, três faixas de rolamento em mão única, ciclovia e passarela para pedestres

- **Estágio: Obra iniciada, R\$ 160 Mi**

- **Ponte Itapaiúna:**

- Ligará a Av. Dr. Chucri Zaidan à Rua Itapaiúna, do outro lado da Marginal Pinheiros, terá 340 metros de extensão, com três faixas de rolamento em mão única

- **Estágio: Obra iniciada, R\$ 135 Mi (empreendimento da Odebrecht)**

- **Prolongamento da Avenida Chucri Zaidan**

- 3,3 km de extensão até a Av. João Dias, incluindo 2,6 km de alargamento em nível e 880 metros de vias subterrâneas em túnel, com quatro faixas de rolamento em cada sentido

- **Estágio:** aguardando a finalização dos processos de desapropriação

- **Prolongamento da Avenida Roberto Marinho/Túnel:**

- Prolongamento da Av. Roberto Marinho junto à Av. Lino de Moraes Leme até a Rodovia dos Imigrantes (setor Brooklin / Jabaquara / Americanópolis) e canalização do córrego Água Espraiada

- **Estágio:** Obra não iniciada

- **Construção da Via Parque e Parque Linear:**

- Marginal direita do córrego com 3,8km; Marginal esquerda com 4 km

- 8 Km de ciclovia

- Canalização do córrego e implantação de paisagismo

- **Estágio :** aguardando finalização de processos de desapropriação

- **Revitalização do Parque do Chuvisco (R\$ 15 Mi, Projeto em readequação)**

- **Construção de 8 mil UH (428 UH em andamento)**



# Córrego Cordeiro

## • Descrição:

Execução de obras de Infraestrutura no Córrego Cordeiro (canalização de 2,2 km do córrego Cordeiro e implantação de 6 reservatórios)

- **Fase 1:** Canalização de 0,4 km do córrego Cordeiro e implantação de 3 reservatórios
- **Fase 2:** Canalização de 1,8 km do córrego Cordeiro (e de 0,2 km do Córrego Alcatrazes) e implantação de 3 reservatórios

## • Valor: R\$ 360 Mi + desapropriações

- **Fase 1:** R\$ 166 Mi (PMSP) + desapropriações
- **Fase 2:** R\$ 190 Mi (OGU) + R\$ 4 Mi (MCMV) + desapropriações

## • Estágio:

- **Fase 1:** Obra em andamento, R2 e R3 com funcionalidade em Dez/14
- **Fase 2:** Projeto em análise pela CAIXA (prazo: 30/Out)

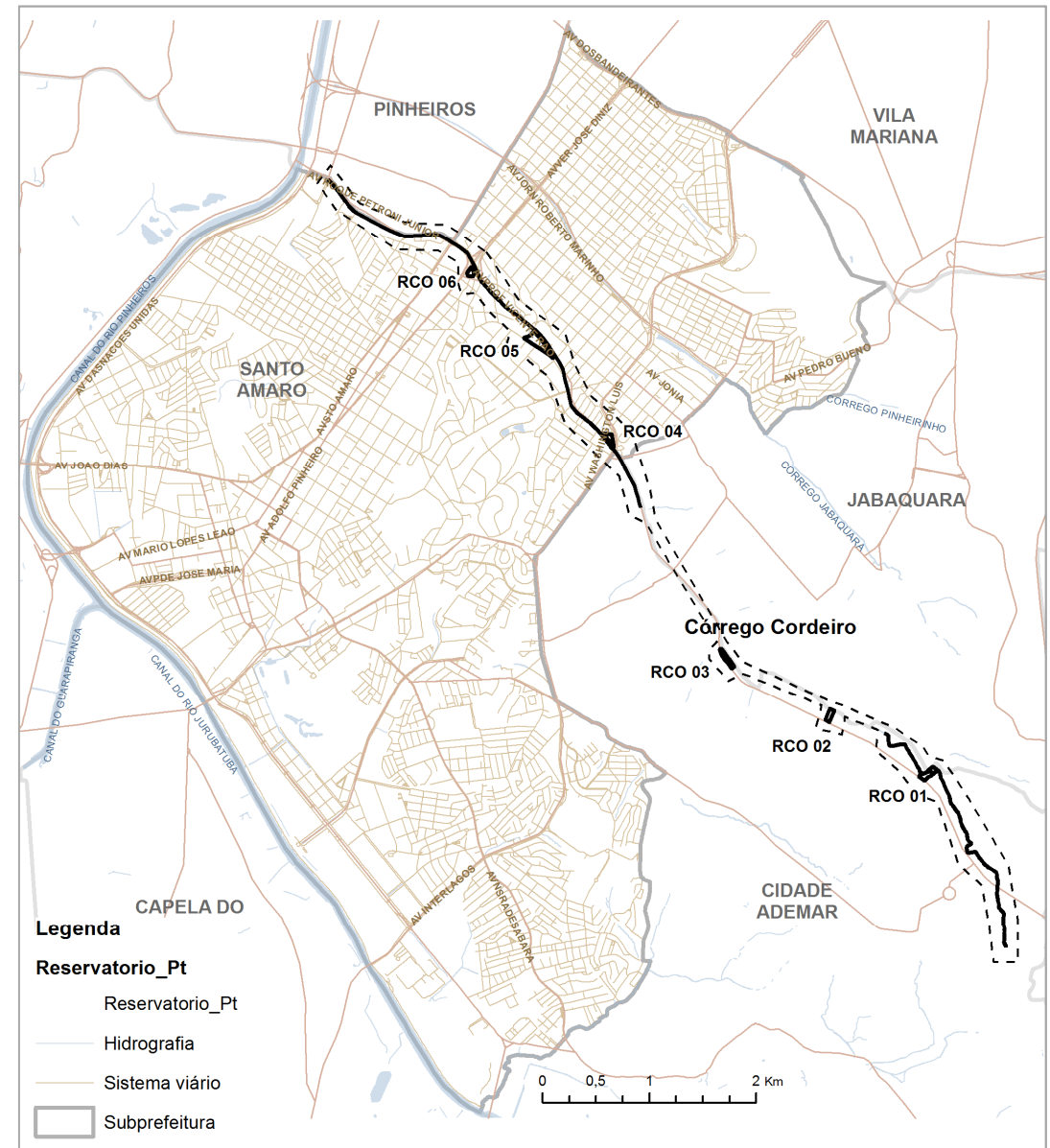



# Cordeiro – Obras Ago/14: RCO 2



# Cordeiro – Obras Ago/14: RCO 2





# Cordeiro – Obras Ago/14: RCO 3

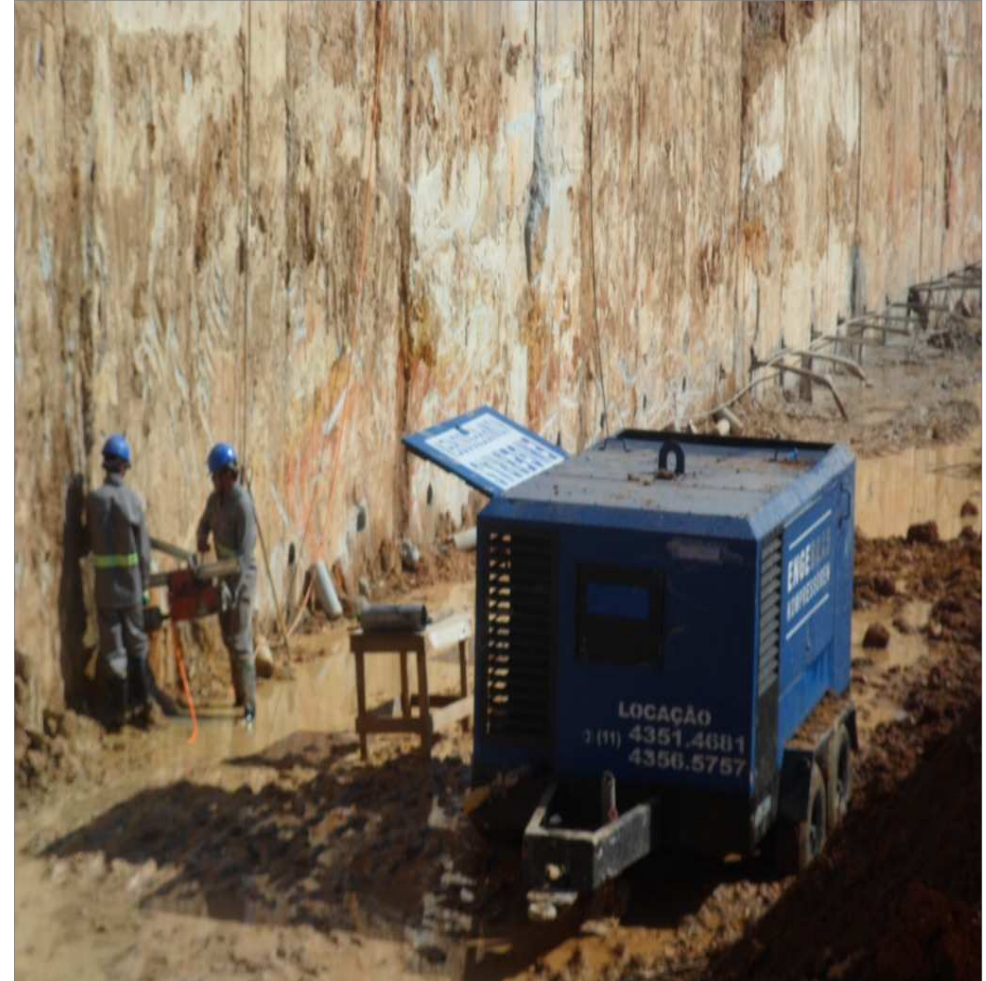



# Cordeiro – Obras Ago/14: RCO 3

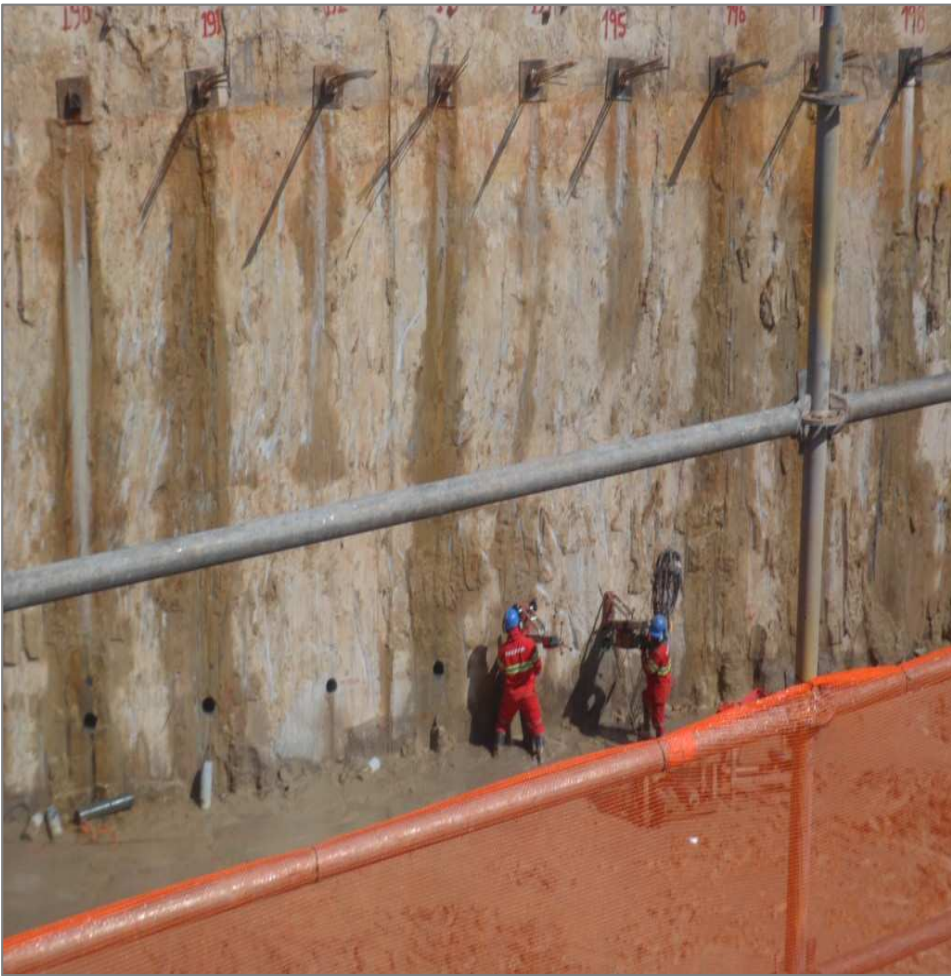



# Córrego Zavuvus

- **Descrição:**  
Execução de obras de Infraestrutura na Bacia do Córrego Zavuvus (**drenagem, implantação de 2 reservatórios, reforço de galerias e parque linear**). Operação vinculada ao PAC2 MCMV – produção de 2 mil UH
- **Valor: R\$ 498 Mi + desapropriações – R\$ 313 Mi (OGU) + R\$ 152 Mi (MCMV) + R\$ 33 Mi (PMSP)**
- **Estágio:** Projeto aprovado pela CAIXA. Publicação de edital de licitação até Out/14

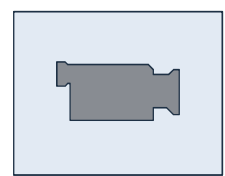

vídeo

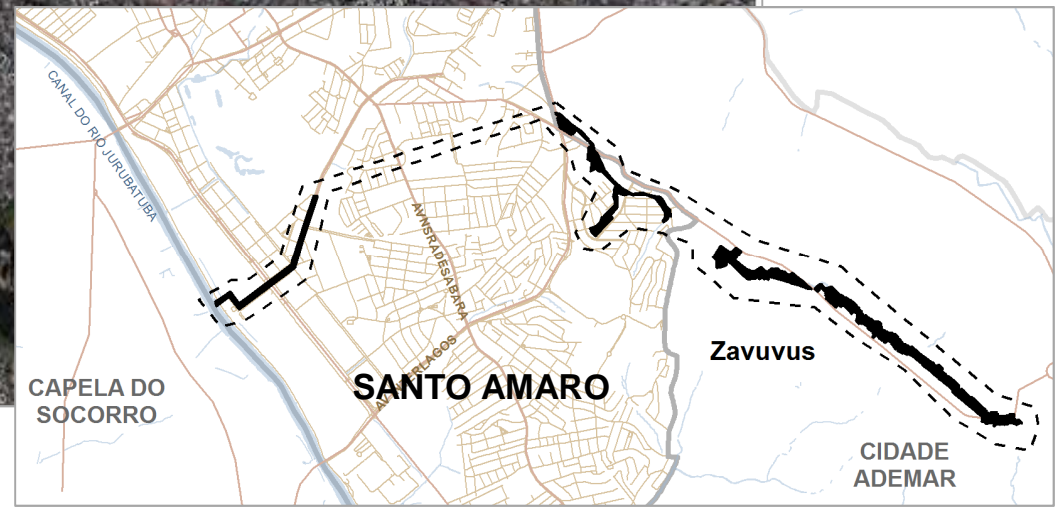

# Novo Corredor Berrini (3,3 km)

- **Descrição:**

Faixa de ônibus localizada à esquerda, entre o Largo Los Andes, cruzamento da Avenida Chucri Zaidan com a Avenida Roque Petroni Jr., até o cruzamento da Rua Funchal com a Rua Gomes de Carvalho. **Paradas com pistas de ultrapassagem em ambos os sentidos; pavimento rígido em toda a extensão em ambos os sentidos; ciclovia junto ao canteiro central; estações de transferência e iluminação pública com tecnologia LED.** No eixo da Avenida Berrini, a pista será dividida em 3 faixas, duas para o tráfego geral e uma faixa exclusiva para o transporte coletivo, exceção ocorrida no eixo da Avenida Doutor Chucri Zaidan, onde serão implantadas três faixas de veículos, além da faixa exclusiva para ônibus

- **Valor: R\$ 45 Mi + desapropriações – R\$ 45 Mi (OGU)**

- **Estágio:** Em obra, com previsão de conclusão até fev/15

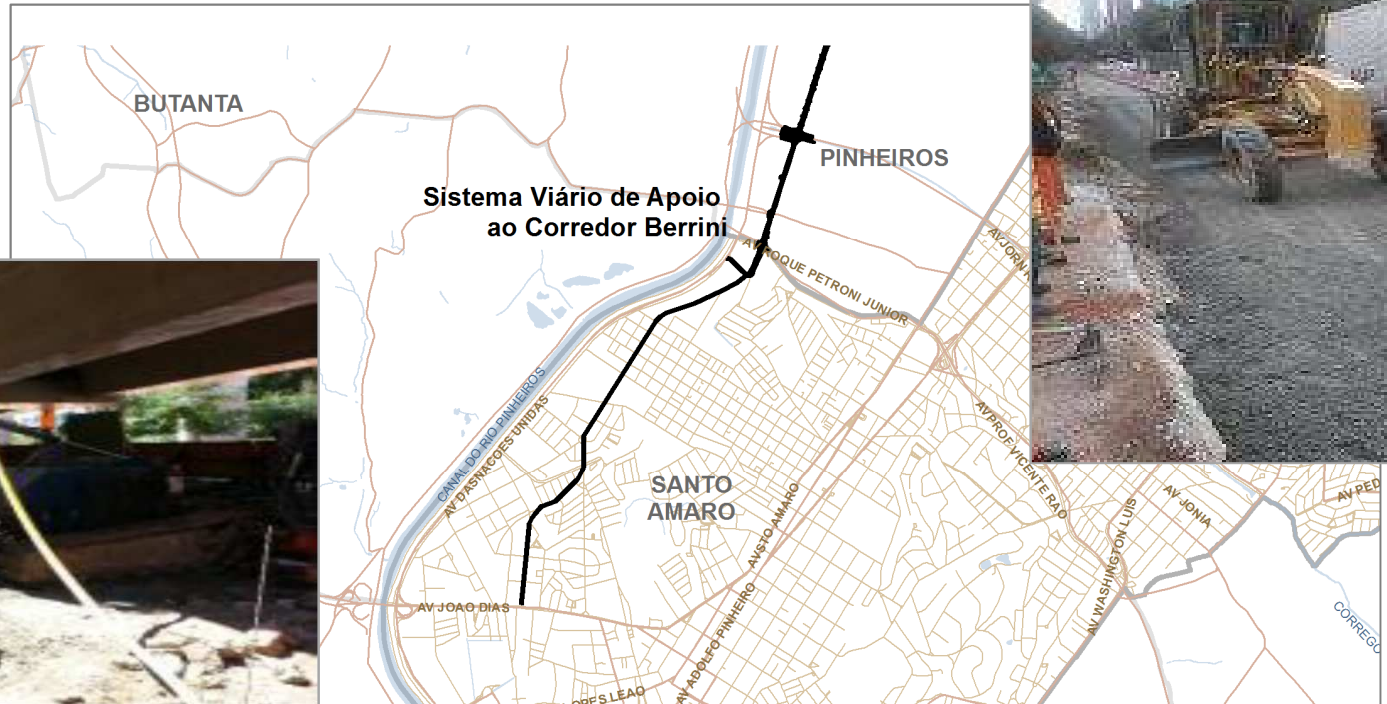



# Requalificação do Binário Santo Amaro (8,5 km)

- **Descrição:**

Adequação das vias às novas demandas operacionais e adequação aos padrões de acessibilidade; adequação de todas as paradas, instalação de abrigos, troca de piso e melhoria do sistema de informação ao usuário e reconfiguração geométrica do viário, principalmente o alargamento da Rua Barão do Rio Branco, de modo a garantir a circulação dos ônibus com mais segurança e fluidez, proporcionar conforto aos usuários nas paradas, além de melhorar a circulação de pedestres e veículos

- **Valor: R\$ 48 Mi – R\$ 40 Mi (OGU) + R\$ 8 Mi (PMSP)**

- **Estágio:** Em obra, com previsão de conclusão até fev/15



# Requalificação do Corredor M'Boi Mirim (8 km)

- **Descrição:**

Adequação do corredor às novas demandas operacionais e adequação aos padrões de acessibilidade, instalação de abrigos, troca de piso e melhoria do sistema de informação ao usuário; reconfiguração geométrica para implantação de paradas à esquerda no canteiro central; reconfiguração física e operacional da estação de transferência Vitor Manzini

- **Valor:** R\$ 99 Mi – R\$ 99 Mi (OGU)

- **Estágio:** Em obra, com previsão de conclusão até jul/15

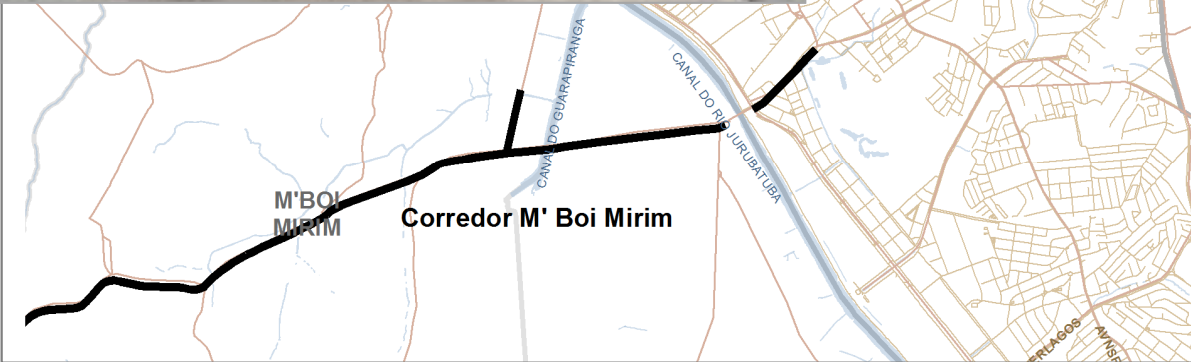
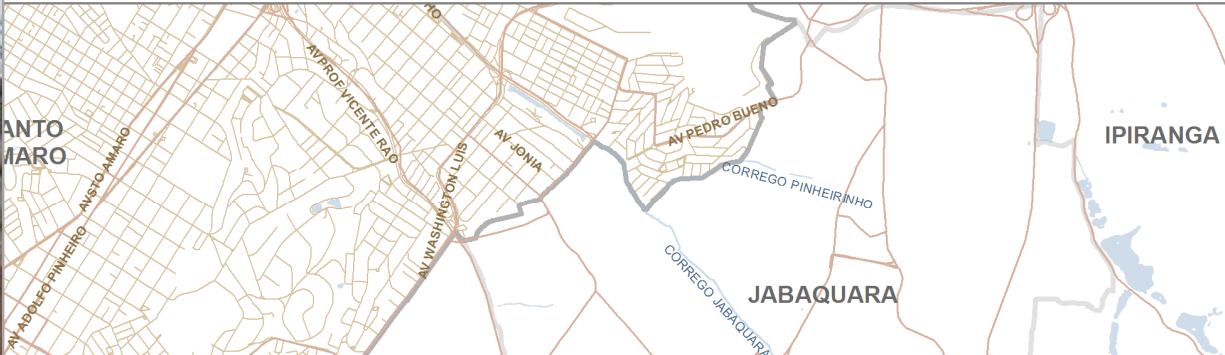



# Programa de Redução de Alagamentos (PRA): Uma obra em andamento, com conclusão até Fev/15

Obra	Estágio	Valor (R\$ Mi)
Rua Ministro Álvaro de Souza Lima	Em andamento	12,2
<b>TOTAL</b>		<b>12,2</b>

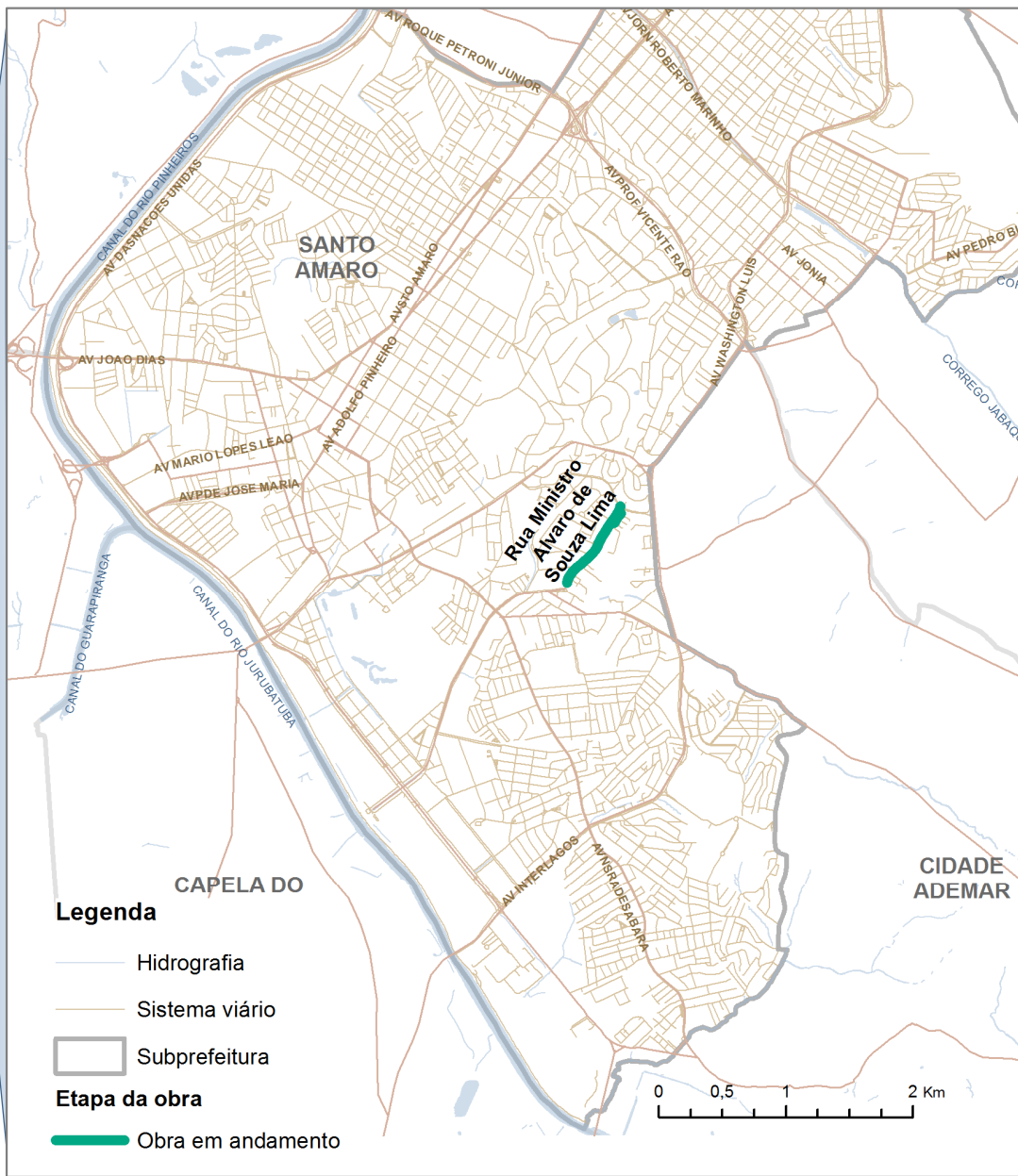



# **PRA – Obra em andamento, conclusão em Fev/15**

## **Rua Ministro Álvaro de Souza Lima (R\$ 12,2 Mi)**

Execução de **galeria aduela pré-moldada de seções variáveis ao longo da Rua Ministro Álvaro de Souza Lima, de modo a reforçar o sistema de drenagem existente**, além da recomposição do pavimento necessário. Prevista para Nov/14 a liberação do trânsito, com a conclusão do maior trecho de obra (360 metros)



***obra em andamento***  
*escavação de vala, escoramento, assentamento de tubulação e reaterro*



***obra em andamento***  
*assentamento de tubulação*



# Mais 245 vagas para Educação Infantil com a entrega de uma EMEI em Fev/14

**1** + 1 EMEI entregue na rua Zike Tuma em Fev/14



# Perimetral Bandeirantes / Salim Farah (SPTrans)

- **Descrição:**

Ligará a região da Av. Eng<sup>o</sup>. Luís Carlos Berrini à Vila Prudente, com extensão total de 16 km. O eixo percorrerá as vias: Avenida dos Bandeirantes x Rua Funchal / Avenida das Nações Unidas, Avenida Afonso D'Escagnolle Taunay, Complexo Viário Maria Maluf, Avenida Presidente Tancredo Neves, Rua das Juntas Provisórias, via segregada do Corredor Expresso Tiradentes, Via Elevada, Av. Professor Luis Ignácio de Anhaia Mello, novo Terminal Vila Prudente

- **Valor: R\$ 487 Mi + desapropriações – R\$ 487 Mi (OGU)**

- **Estágio:** Projeto Concluído. Preparação para publicação do edital de licitação, a ser lançado em breve

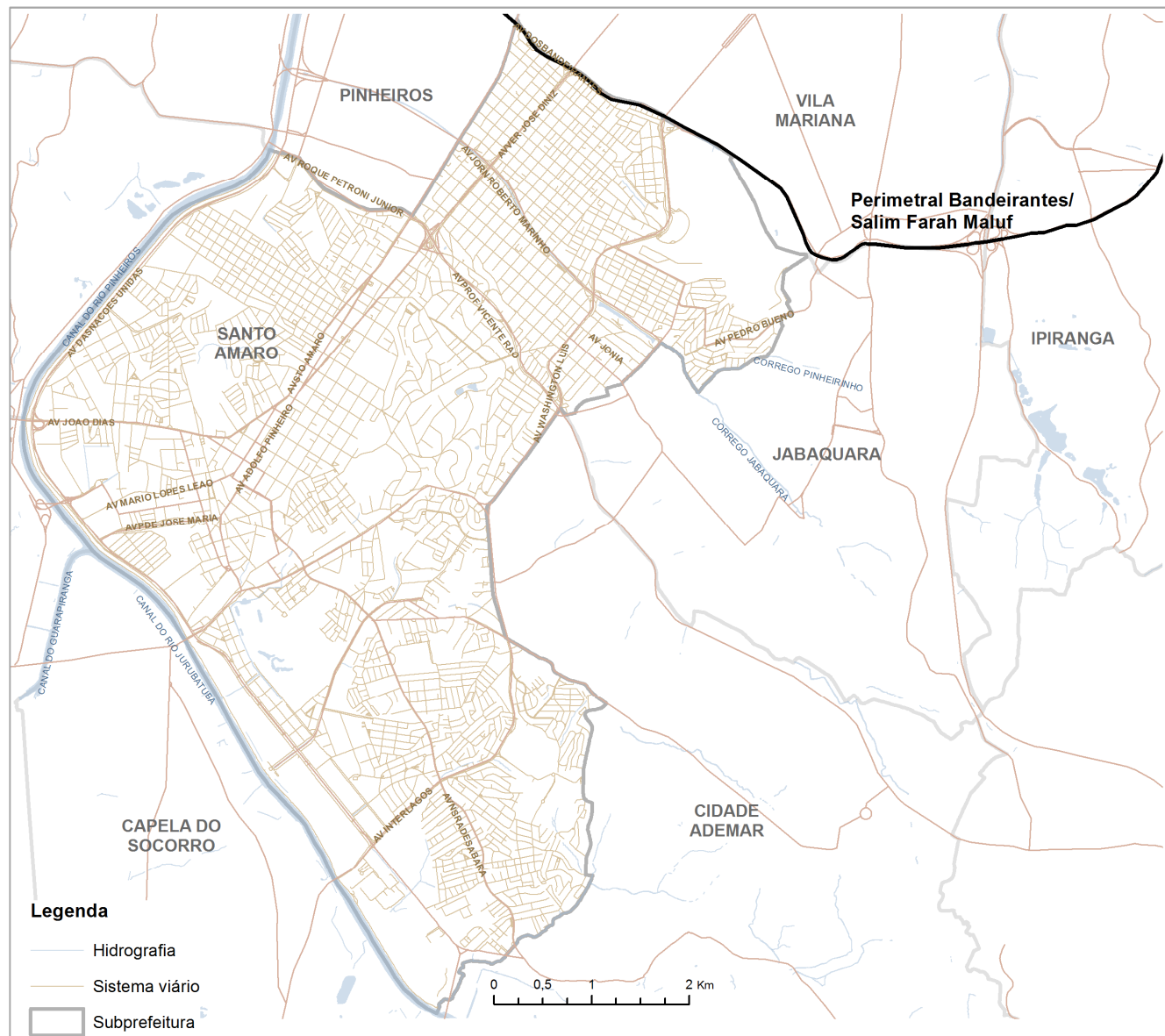

# Além dos empreendimentos da SIURB, uma série de outros benefícios já foram levados à região pela PMSP

---

*Dados Abr/14*

- 1,1 mil famílias inseridas no Cadastro Único
- 122 novas famílias beneficiadas pelo Bolsa Família
- 27,8 km de faixas exclusivas de ônibus implantadas
- 365 novos pontos de iluminação pública implantados
- Uma Praça Digital (Praça Floriano Peixoto) com *wi-fi* aberta implantada
- Duas residências inclusivas para pessoas com deficiência implantadas
- 3.564 m<sup>2</sup> de passeios públicos tornados acessíveis
- 12 núcleos de defesa civil criados
- Equipamento Esportivo – Mini Balneário Antonio Carlos de Abreu Sodré – requalificado
- Uma Central de Processamento da Coleta Seletiva – Orgânicos – Santo Amaro Ecoparque – Biodigestão – Santo Amaro em finalização de obras
- Um Centro de Acolhida à População de Rua com obras de readequação em andamento
- Ciclovia Operação Urbana Faria Lima – 12 km – em projeto
- Um Centro de Referência em Assistência Social (CRAS) em projeto
- Um Centro de Referência Especializado para a População de Rua (POP Rua) em projeto
- Reestruturação do Centro de Cidadania da Mulher – Santo Amaro em projeto