

Prolongamento da Av. Dr. Chucri Zaidan e Complexo Viário Laguna/Itapaiúna

(Apresentação à Ação Comunitária da Chácara Santo Antônio)
15/08/2013



Prolongamento

3.250 m de extensão até Av. João Dias

- 2.600 m de alargamento em nível;
- 880 m de vias subterrâneas em túnel;
- 4 faixas de rolamento em cada sentido.

Duas pontes sobre o rio Pinheiros

Itapaiúna e Laguna

- Ponte Itapaiúna: 340 m com 3 faixas de rolamento em mão única;
- Ponte Laguna: 365 m com 3 faixas de rolamento em mão única, ciclovia e passarela para pedestres.

AVENIDA DR. CHUCRI Z AidAN E PONTES LAGUNA / ITAPAIÚNA



AVENIDA DR. CHUCRI ZAIDAN E PONTES LAGUNA / ITAPAIÚNA

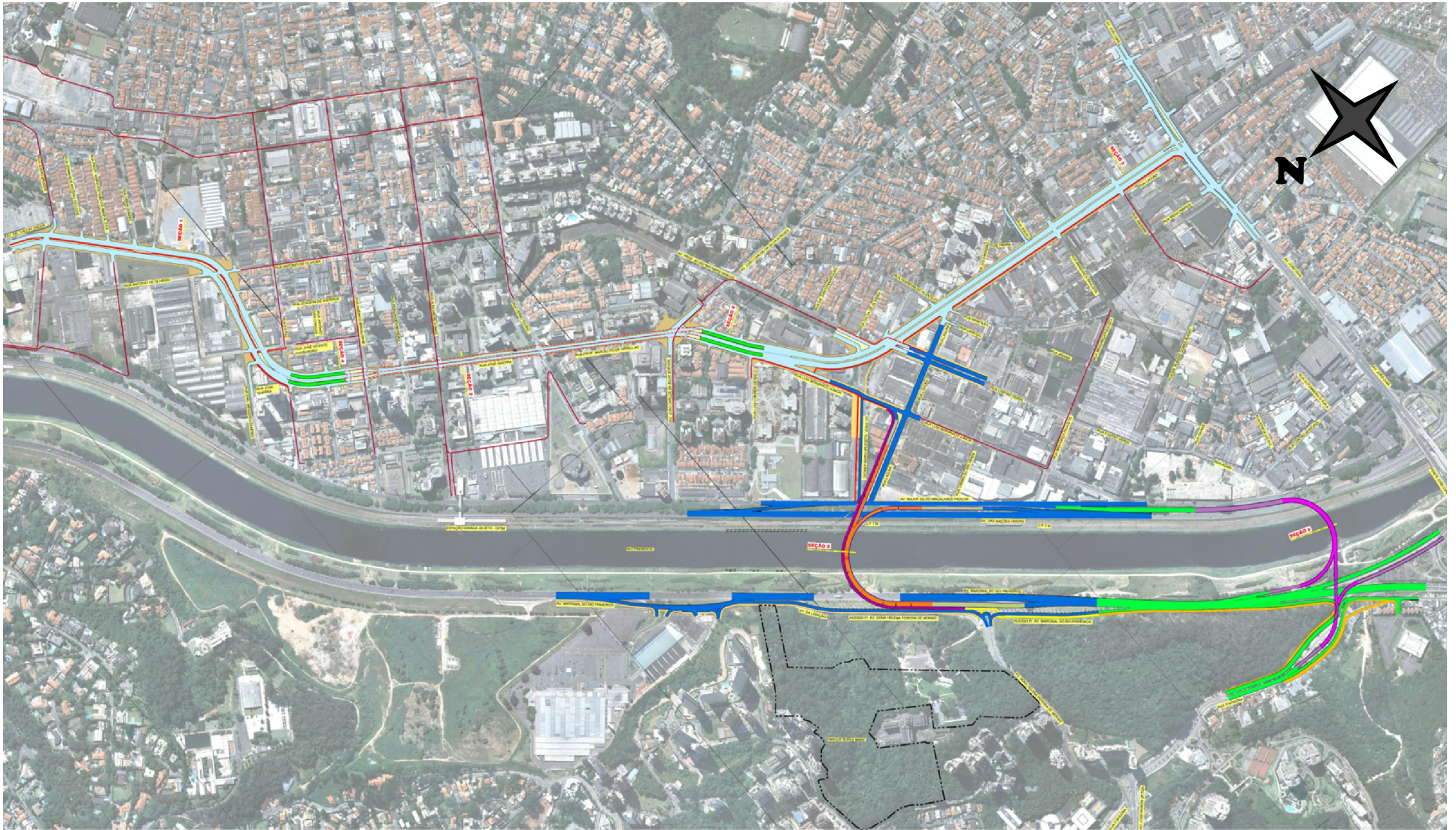

AVENIDA DR. CHUCRI ZAIDAN E PONTES LAGUNA / ITAPAIÚNA



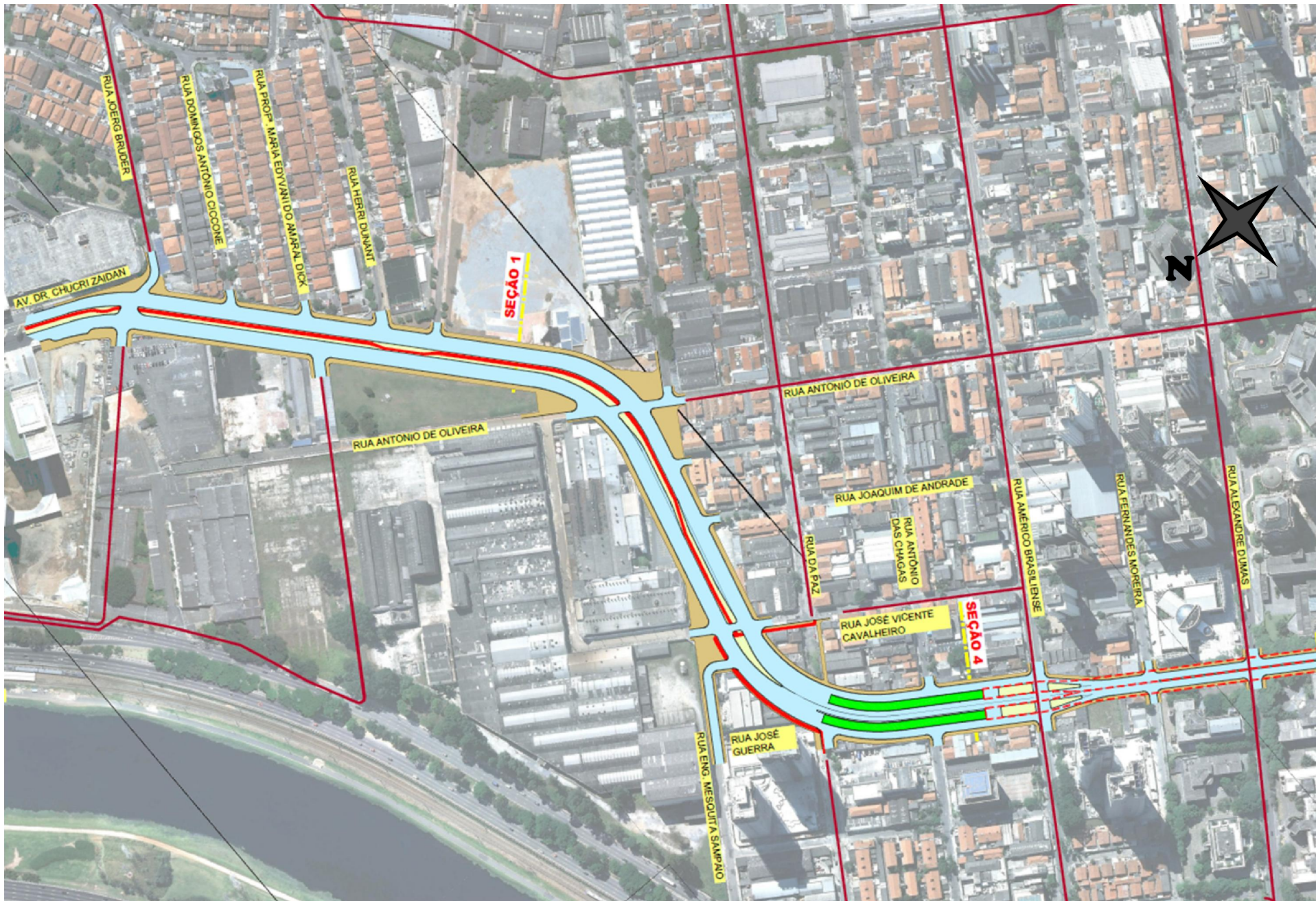

AVENIDA DR. CHUCRI ZAIDAN E PONTES LAGUNA / ITAPAIÚNA





AVENIDA DR. CHUCRI ZAIDAN E PONTES LAGUNA / ITAPAIÚNA

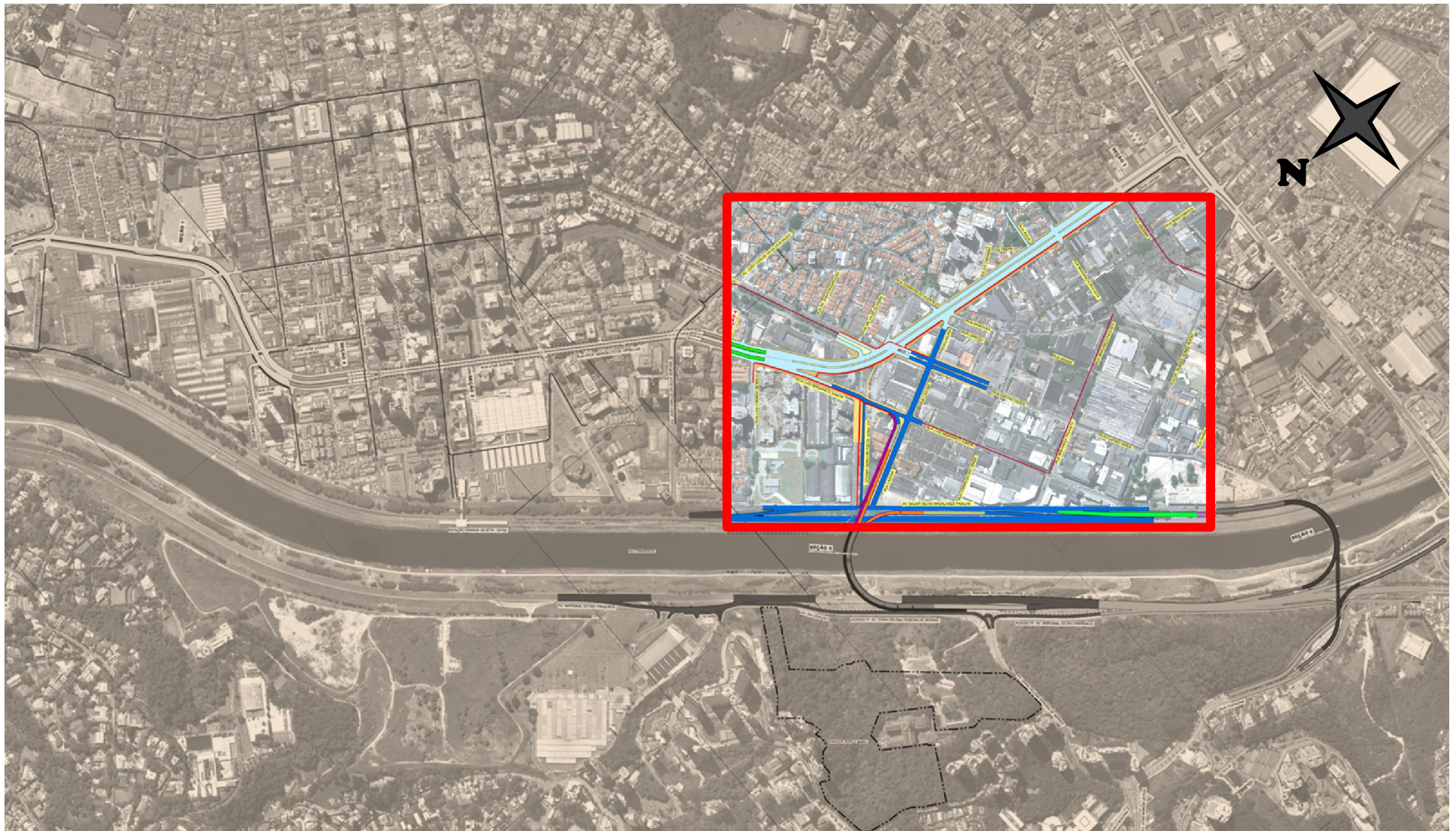

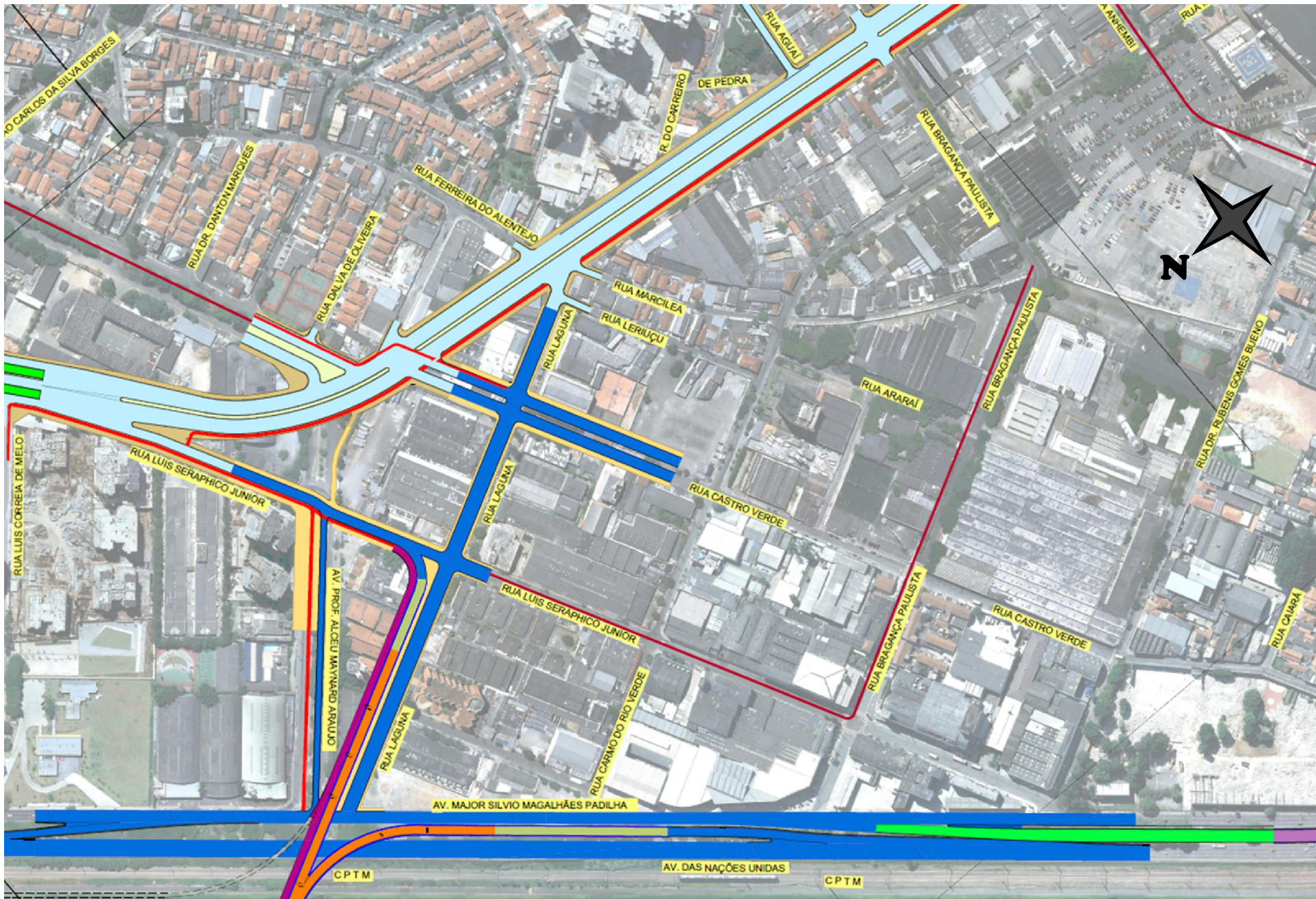

AVENIDA DR. CHUCRI ZAIDAN E PONTES LAGUNA / ITAPAIÚNA





AVENIDA DR. CHUCRI ZAIDAN E PONTES LAGUNA / ITAPAIÚNA



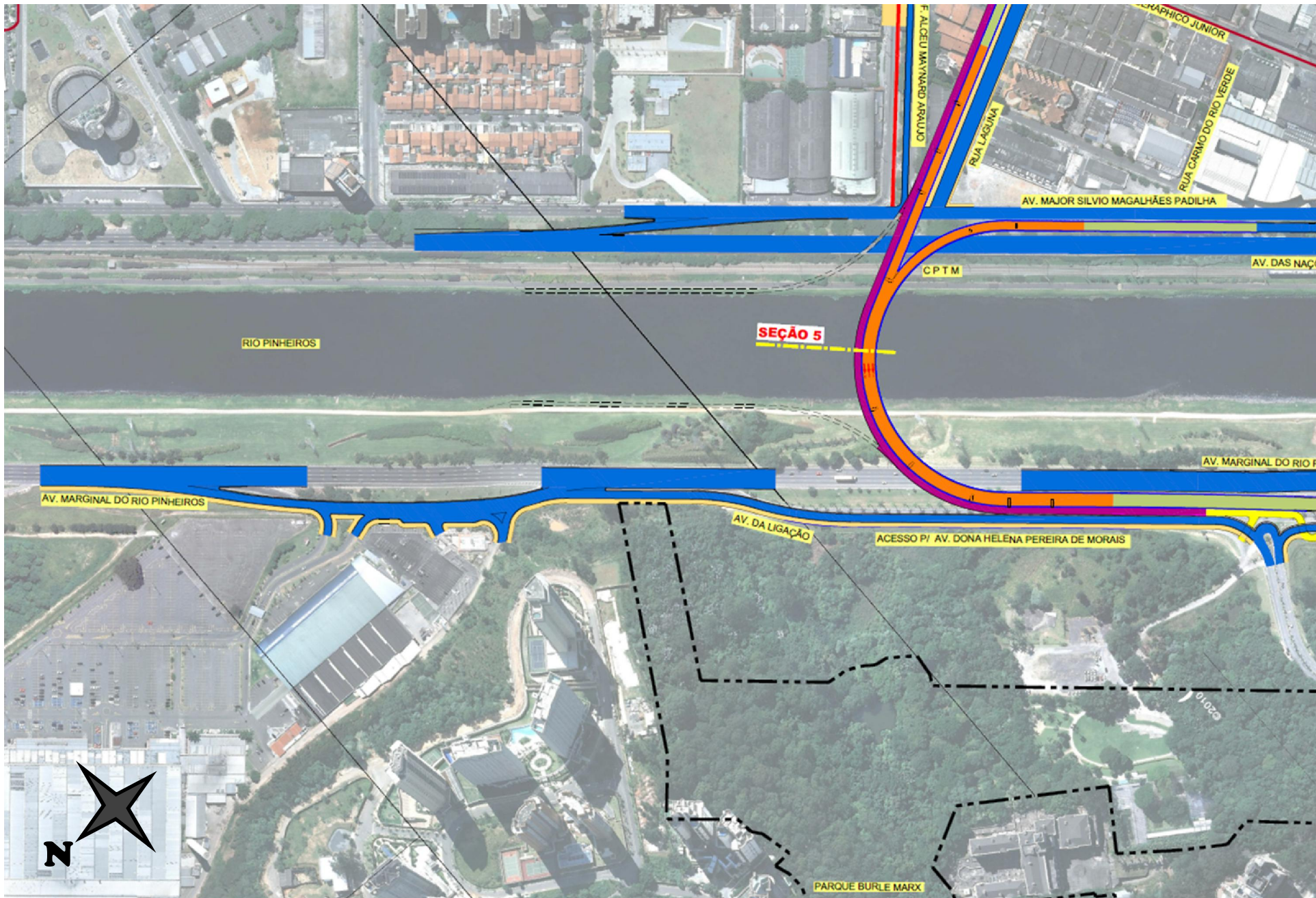

AVENIDA DR. CHUCRI ZAIDAN E PONTES LAGUNA / ITAPAIÚNA

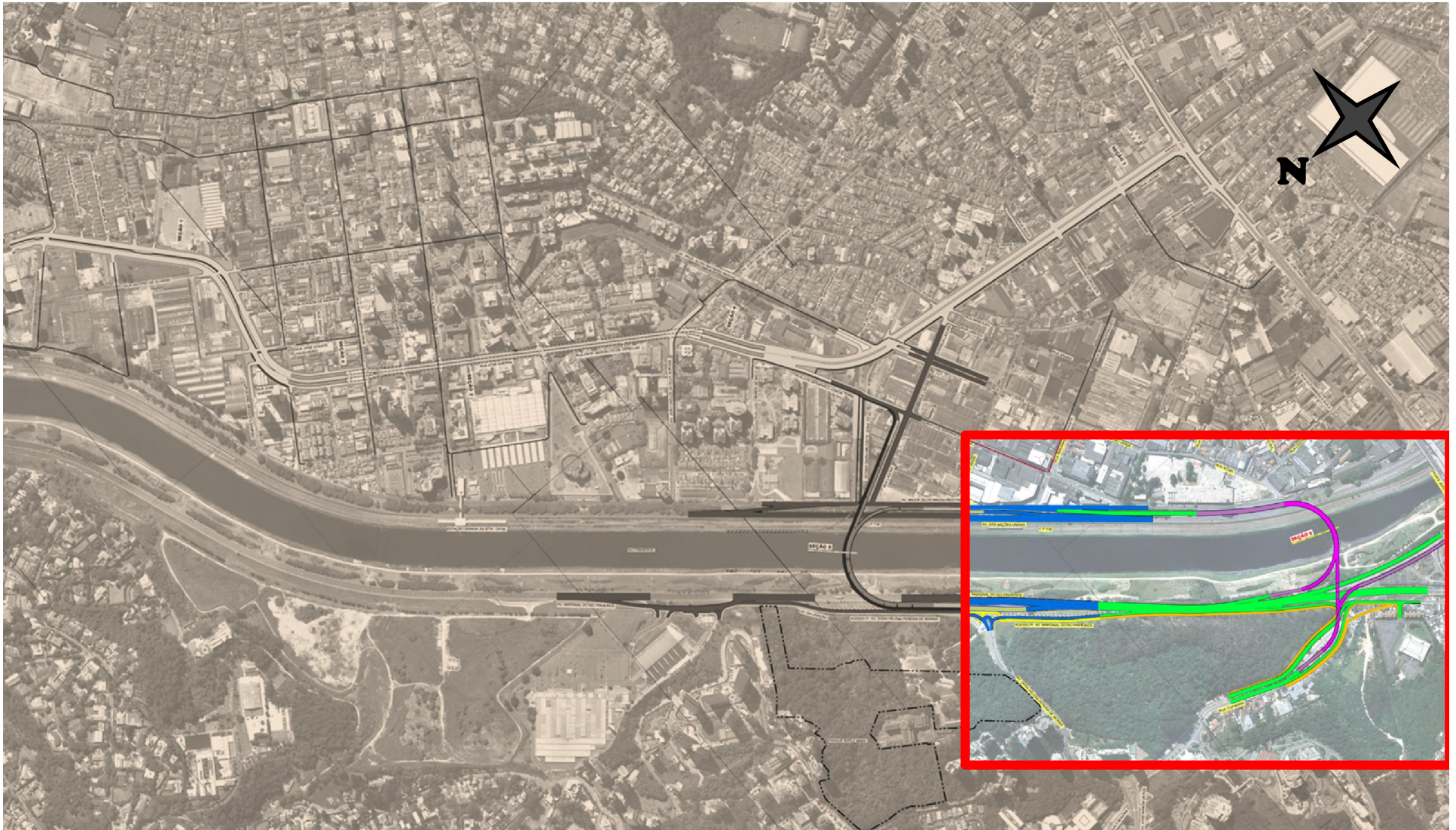

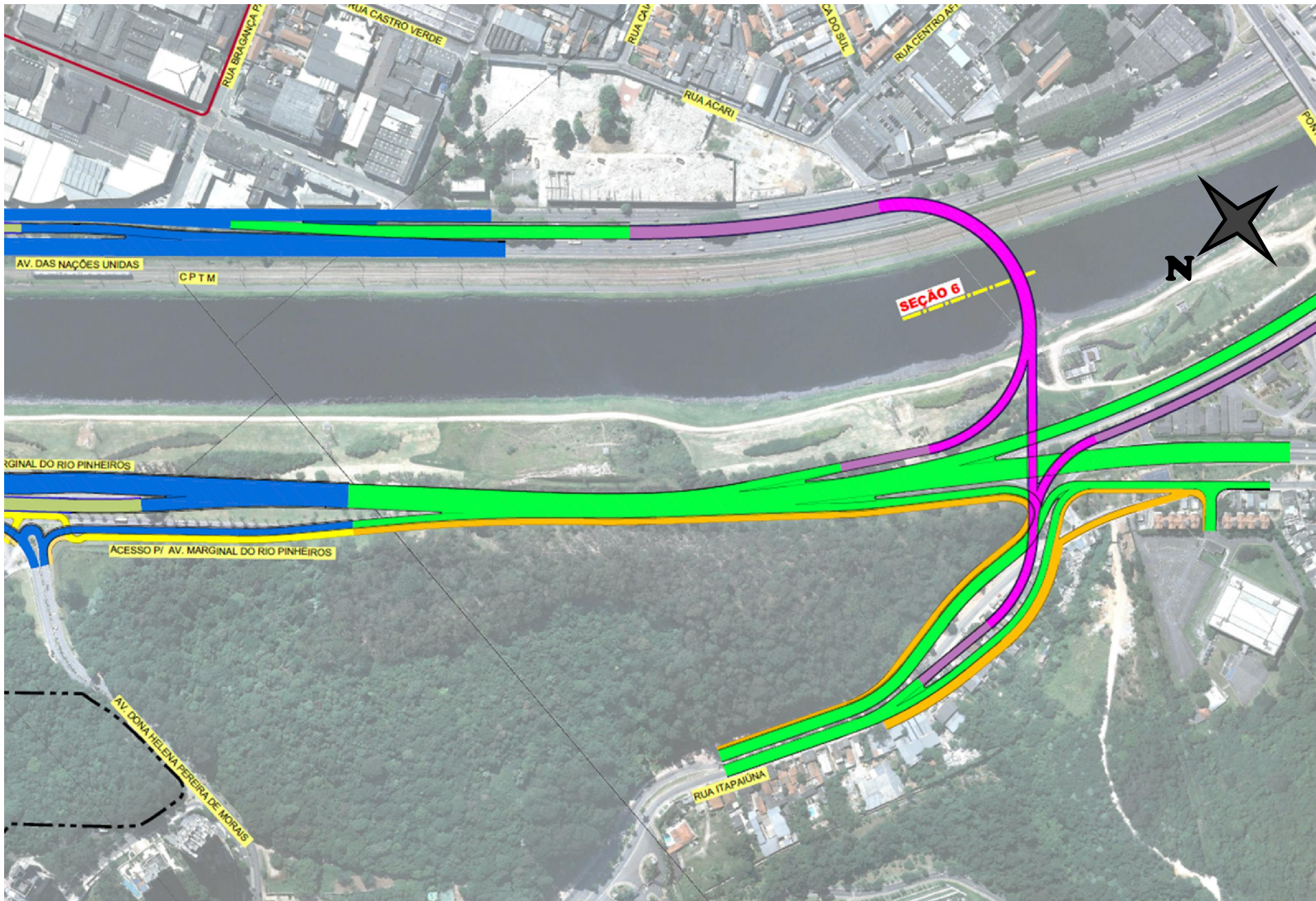



PROJETO DE URBANISMO AVENIDA DR. CHUCRI Z AidAN

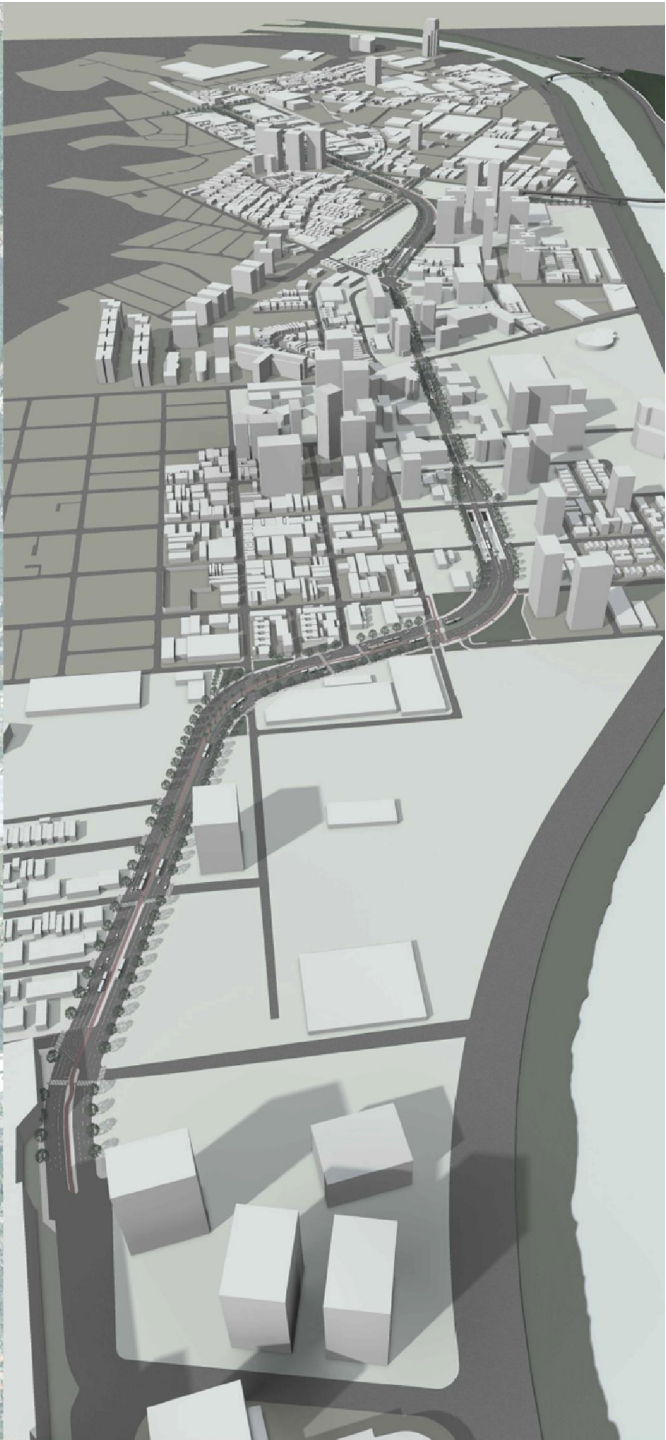
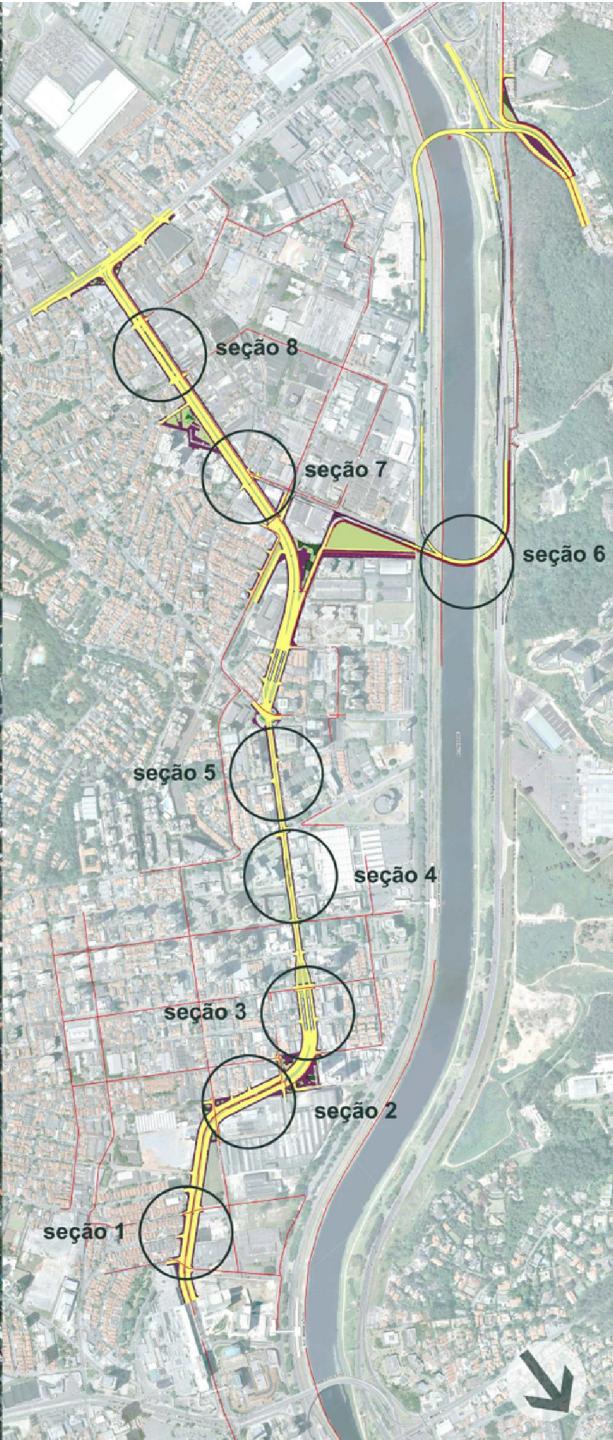

seção 1 (largura total 40m)

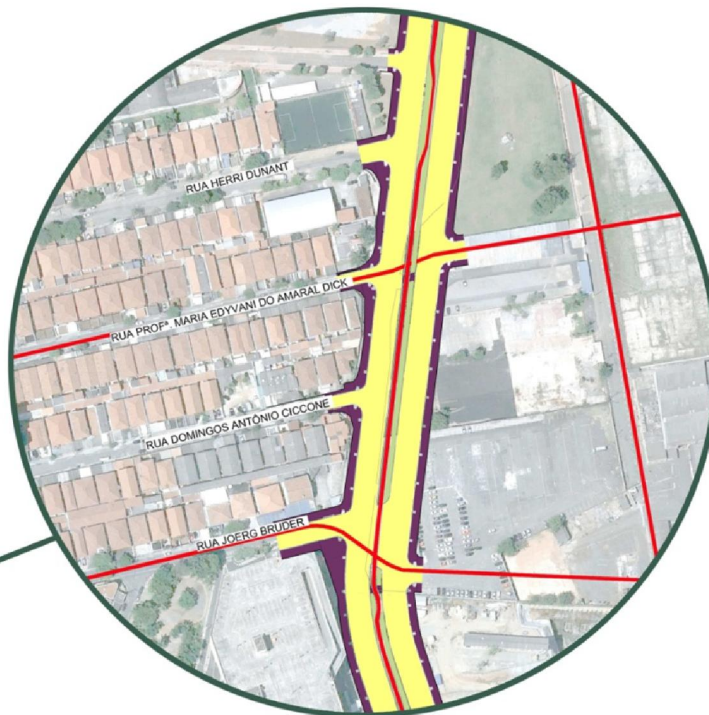

situação atual



projeto



seção 1 (largura total 40m)

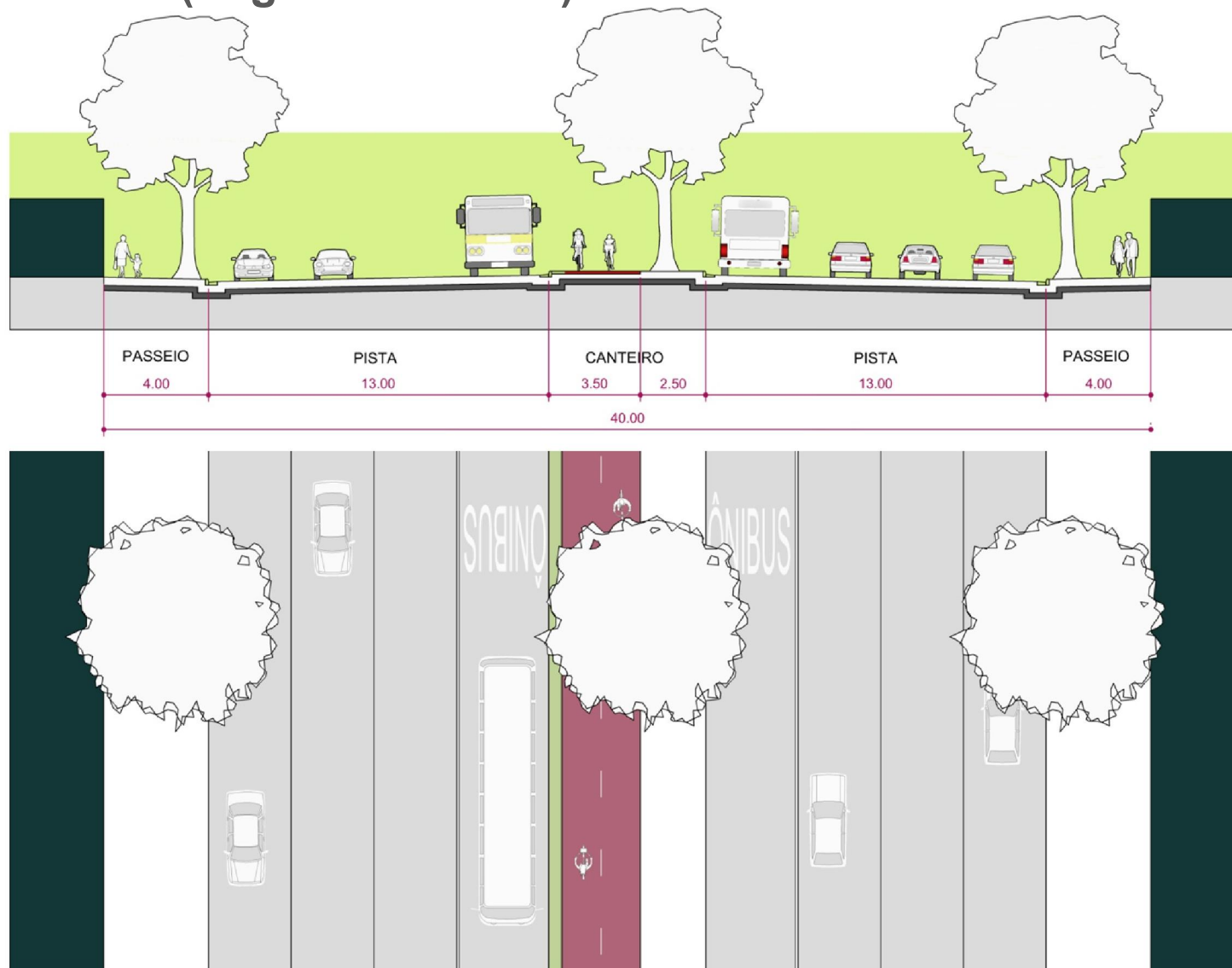

seção 2 (largura total 42,5m)



situação atual



projeto



seção 2 (largura total 42,5m)

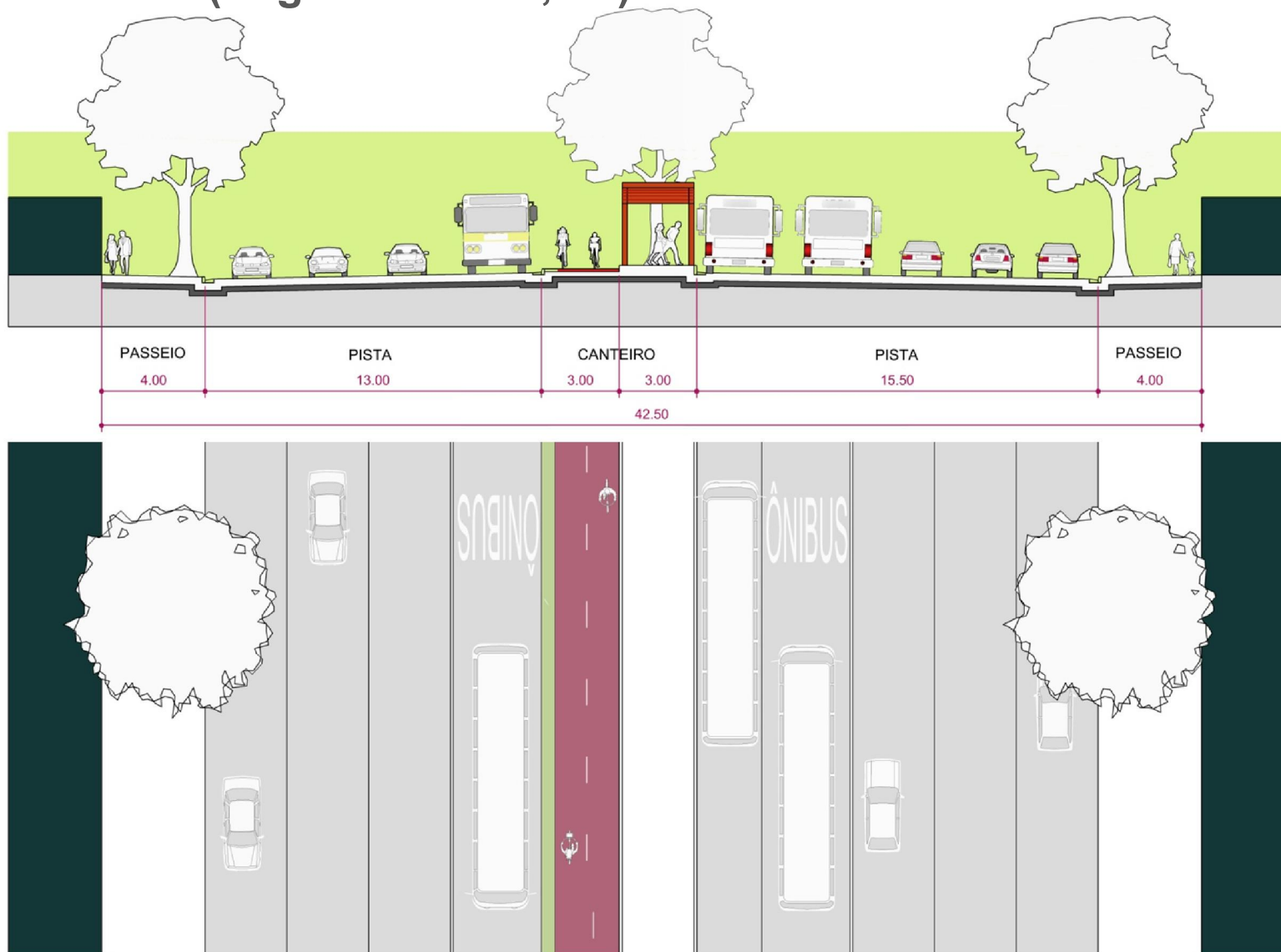

seção 3 (largura total 45m)

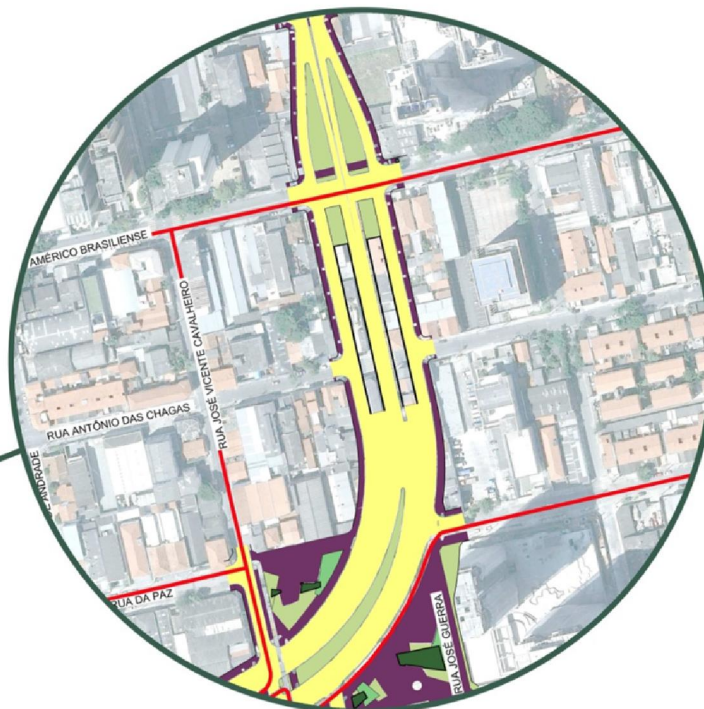

situação atual



projeto



seção 3 (largura total 45m)

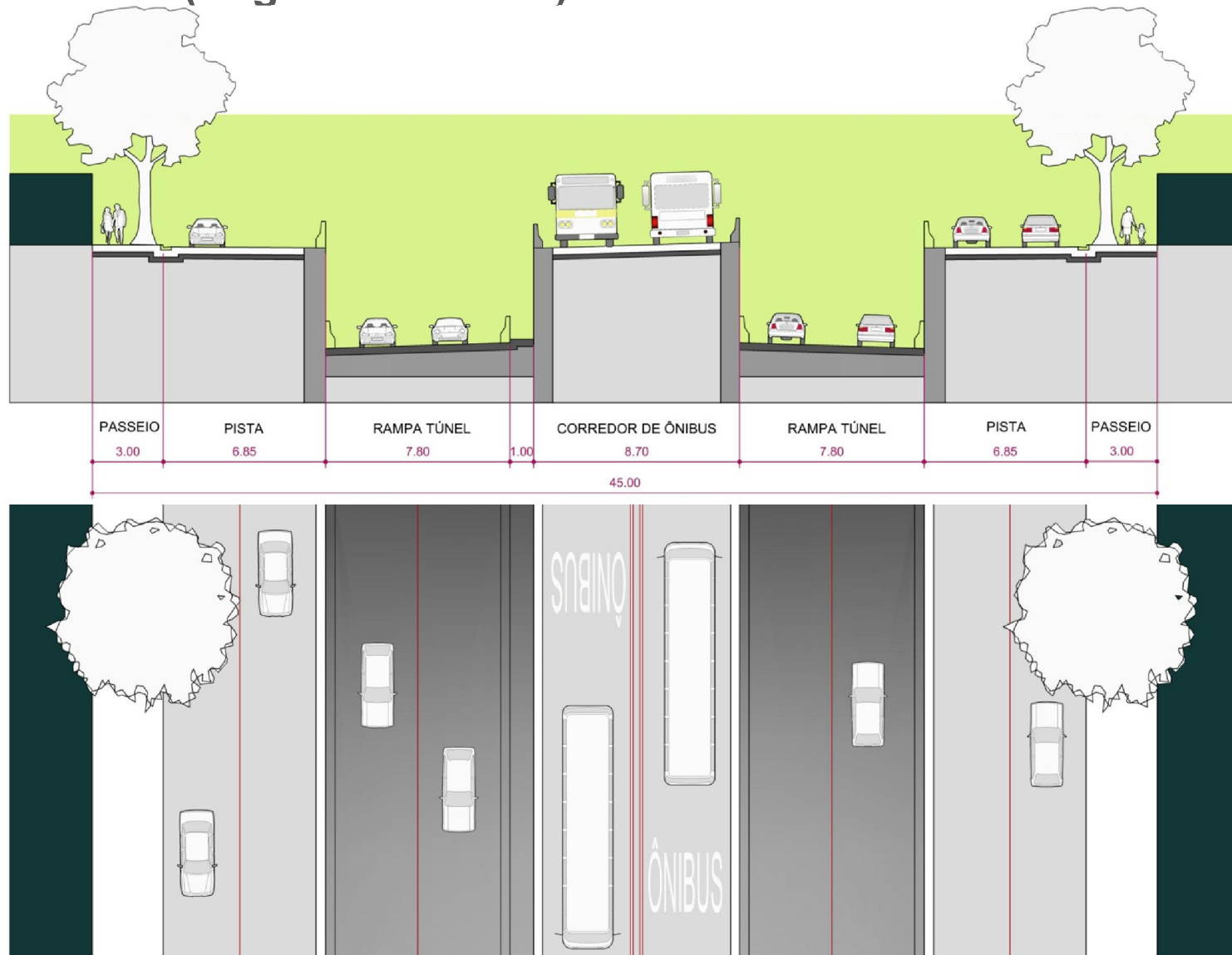

seção 4 (largura total 22,5m)

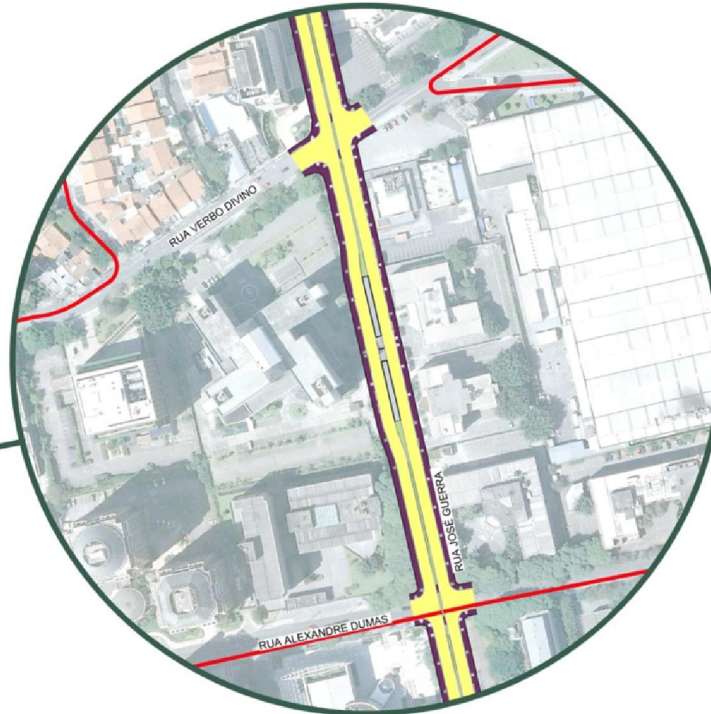

situação atual



projeto



seção 4 (largura total 22,5m)

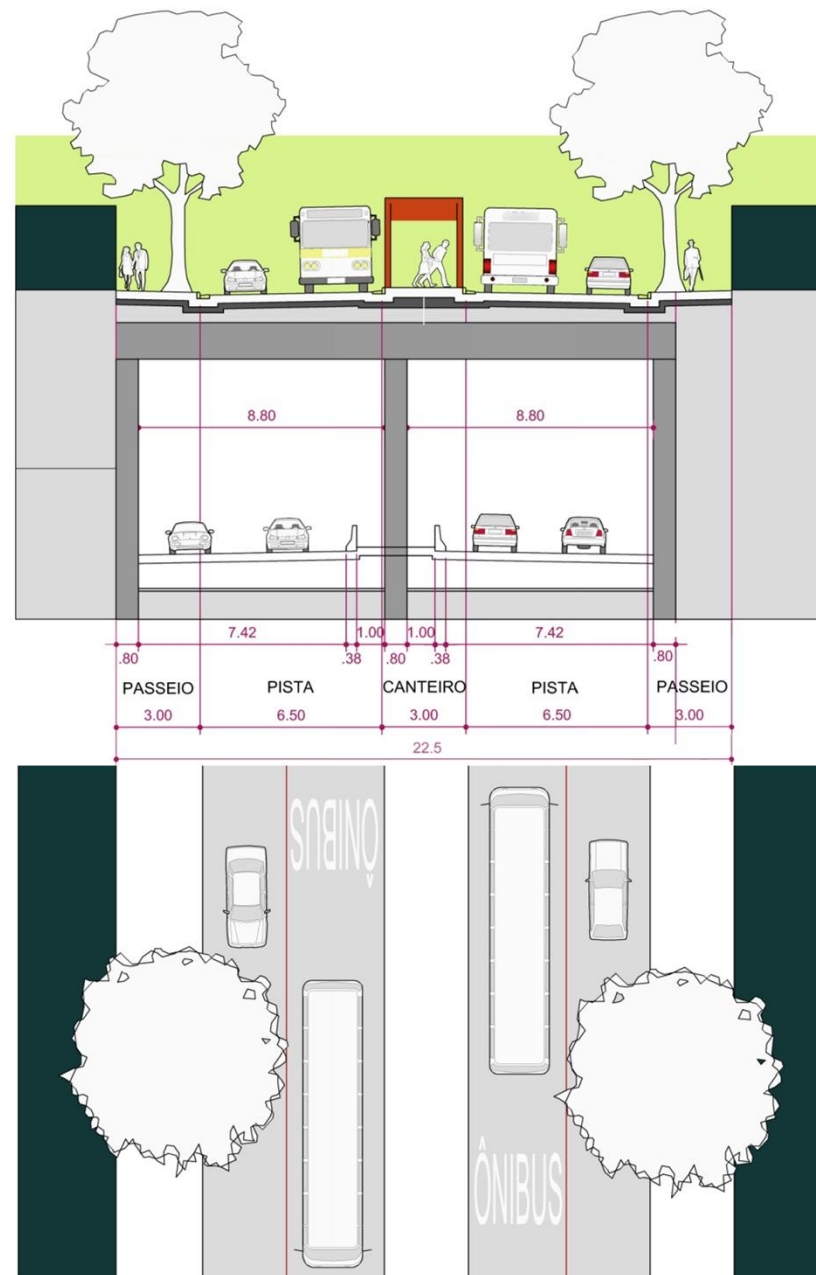

seção 5 (largura total 20m)

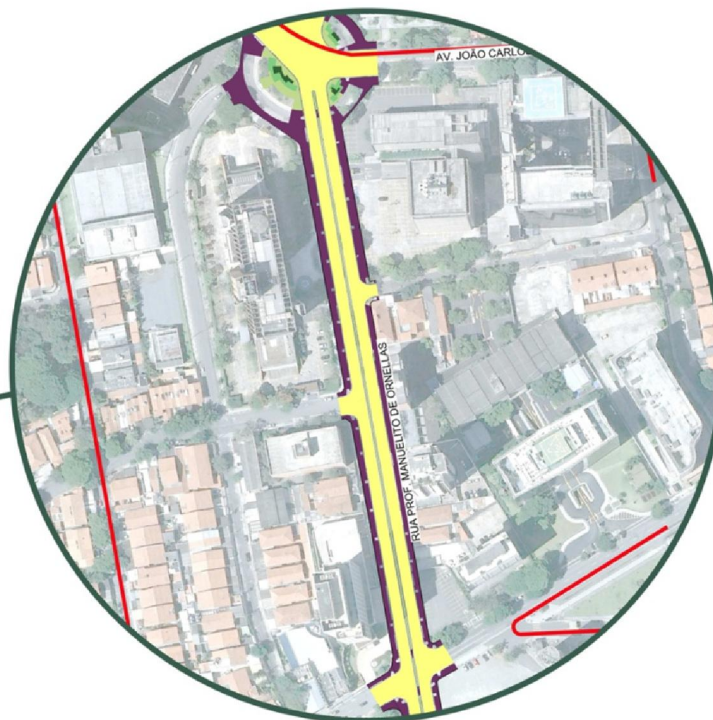
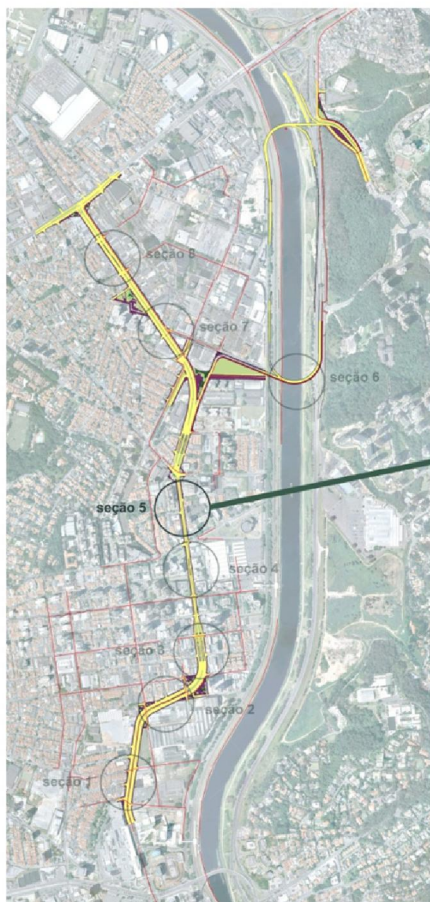

situação atual



projeto



seção 5 (largura total 20m)

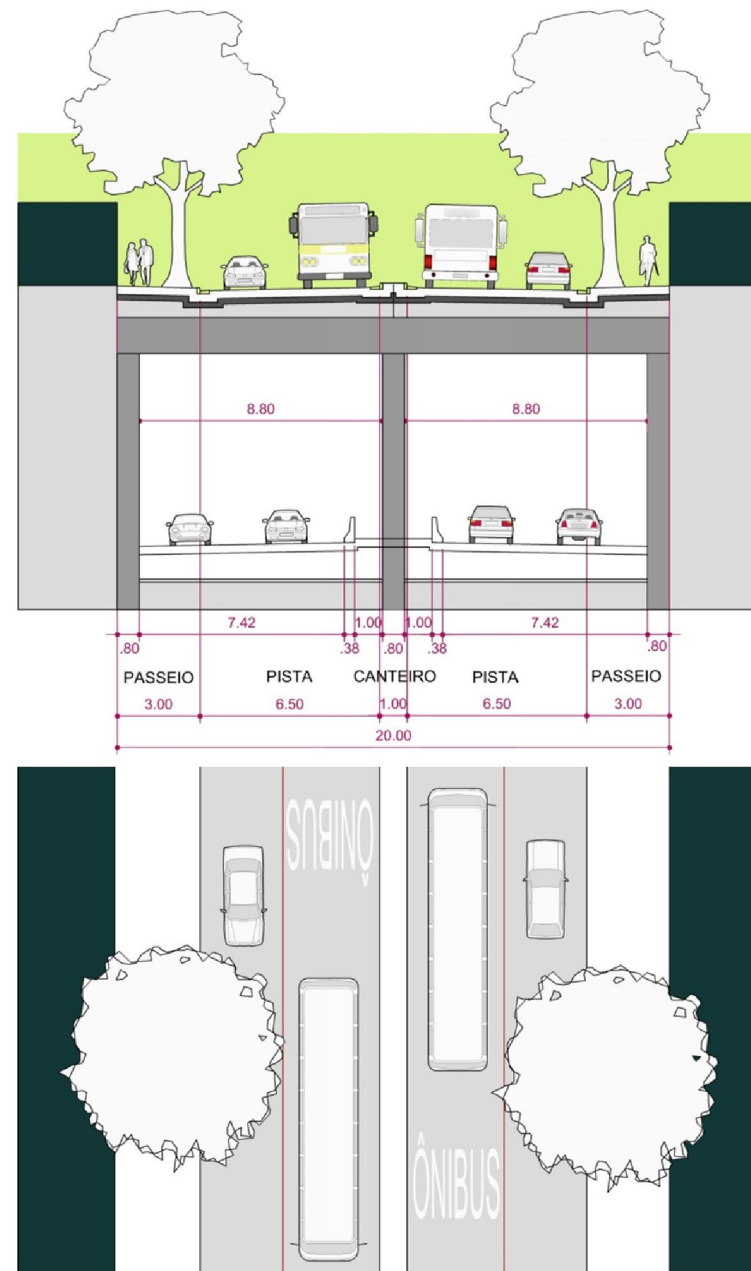

seção 6 (largura total 18,6m)

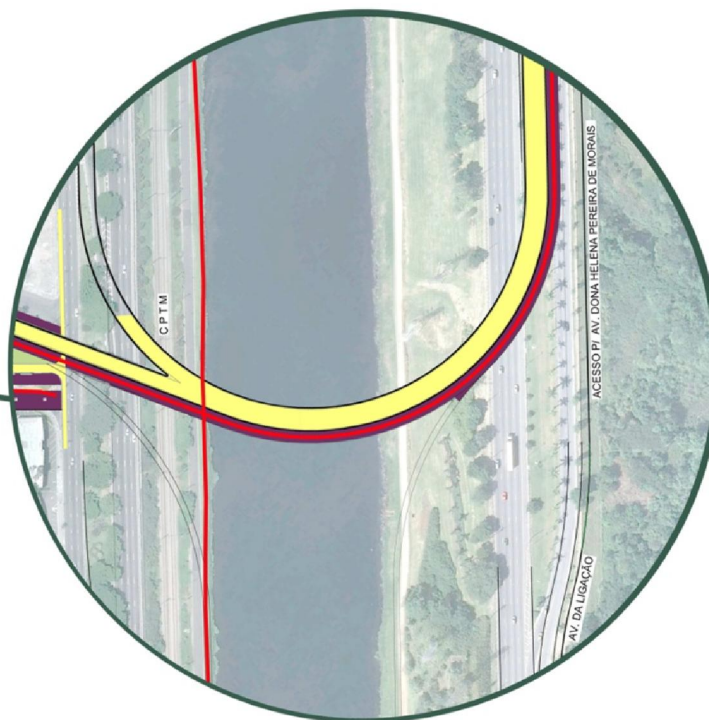

situação atual

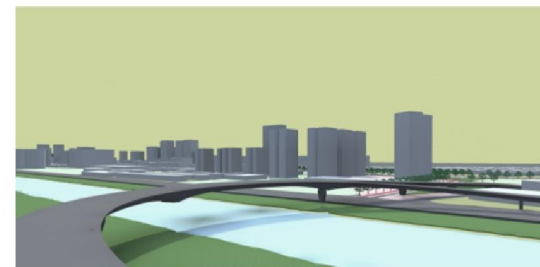

projeto

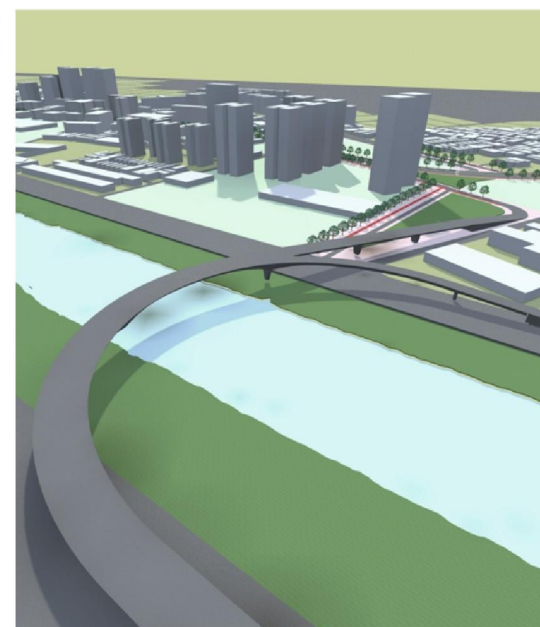

seção 6 (largura total 18,6m)

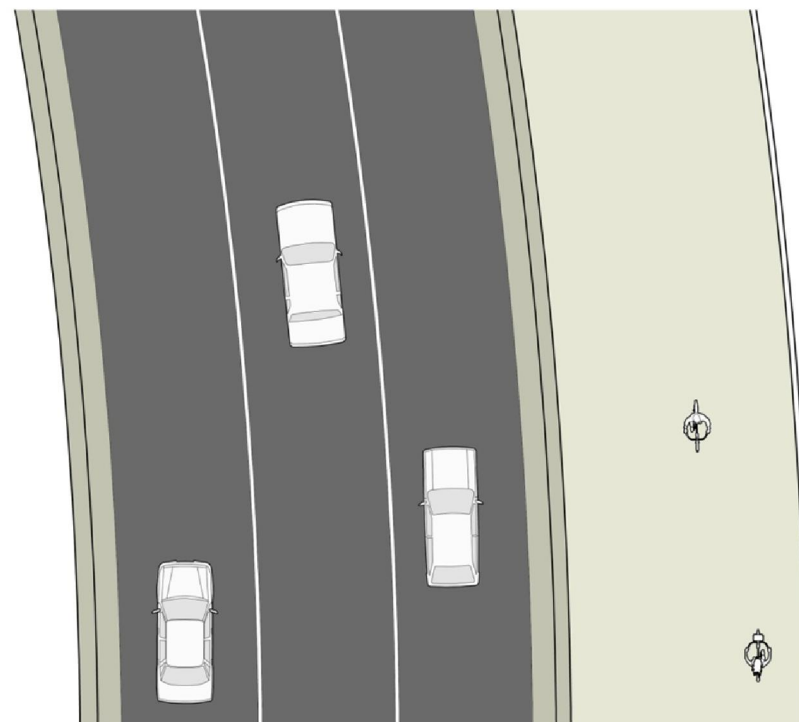
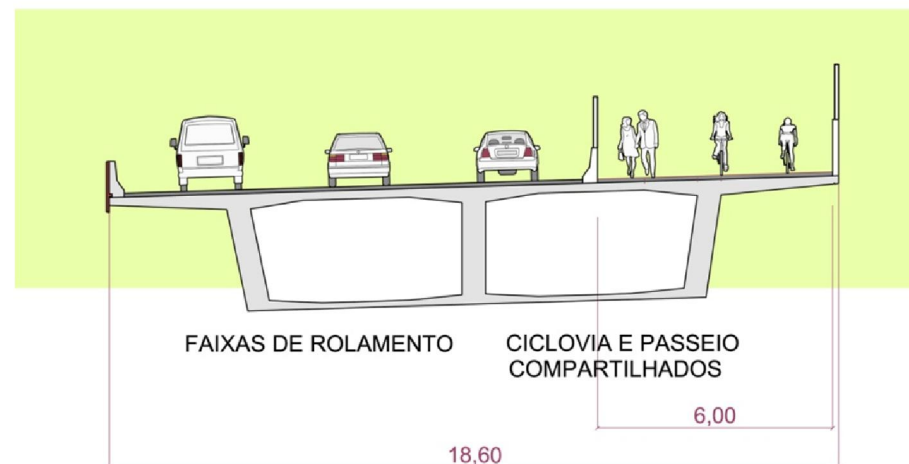

seção 7 (largura total 40m)

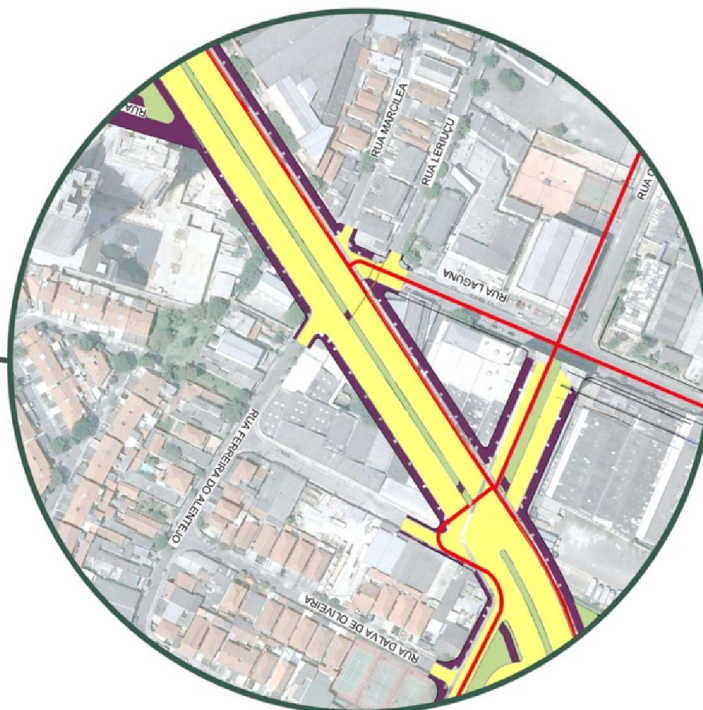

situação atual



projeto



seção 7 (largura total 40m)

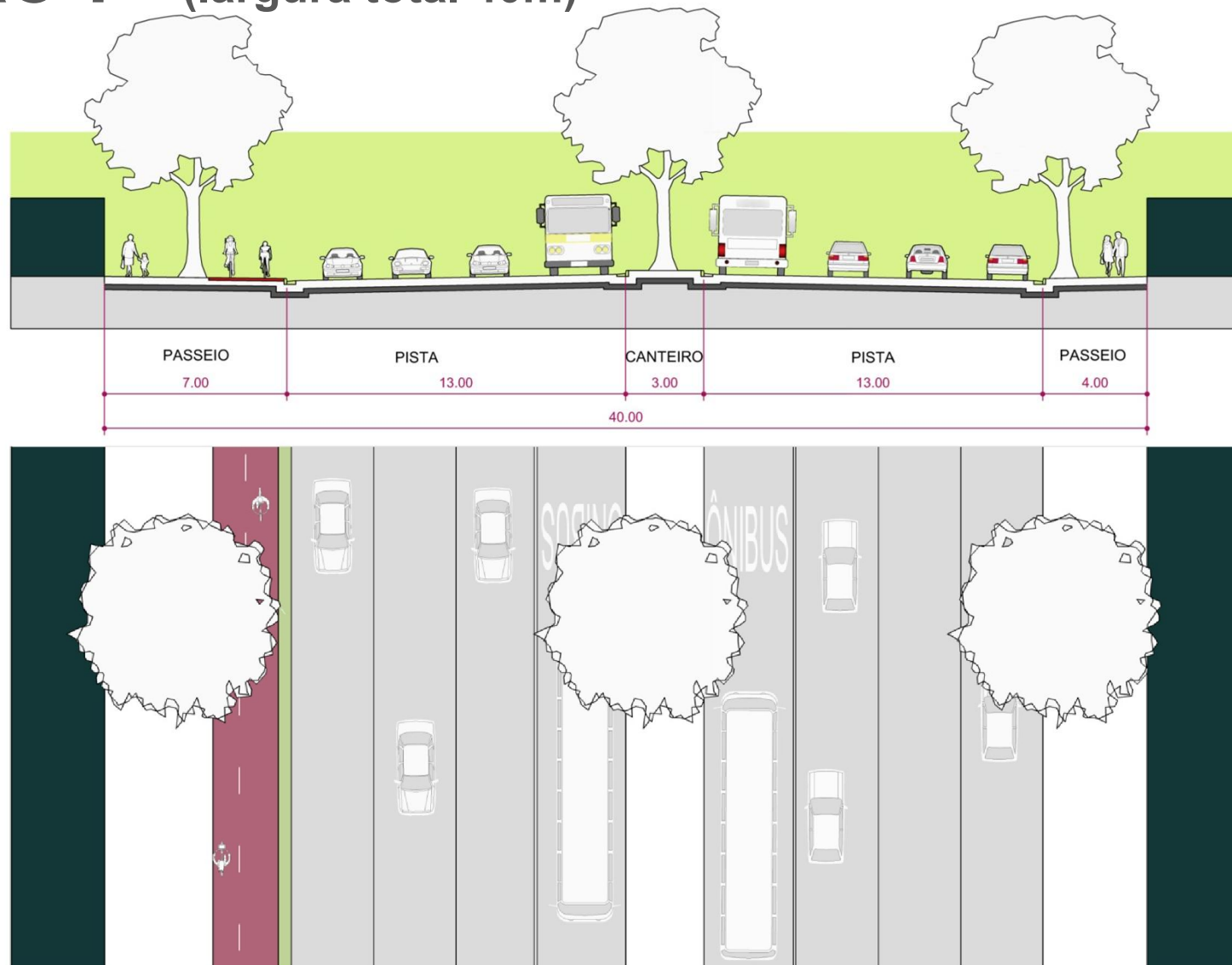

seção 8 (largura total 40m)

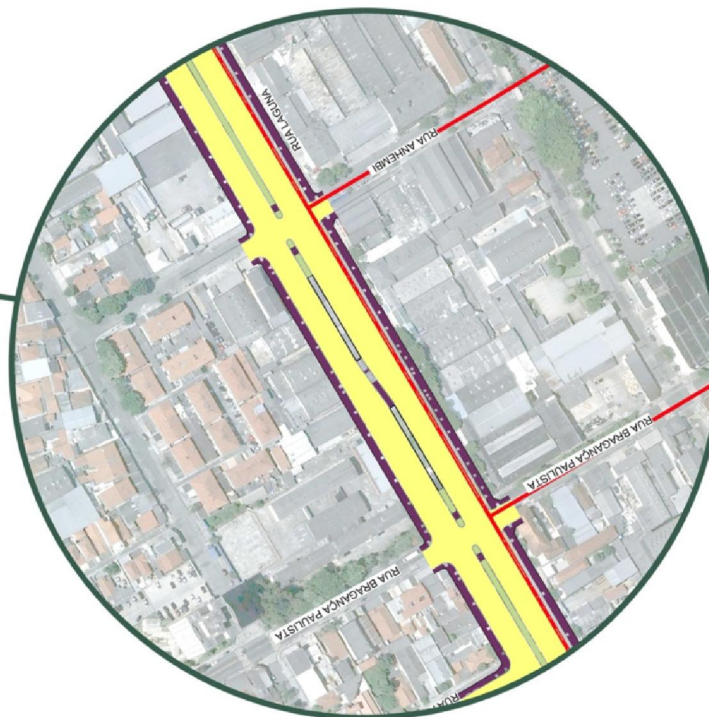

situação atual



projeto



seção 8 (largura total 40m)

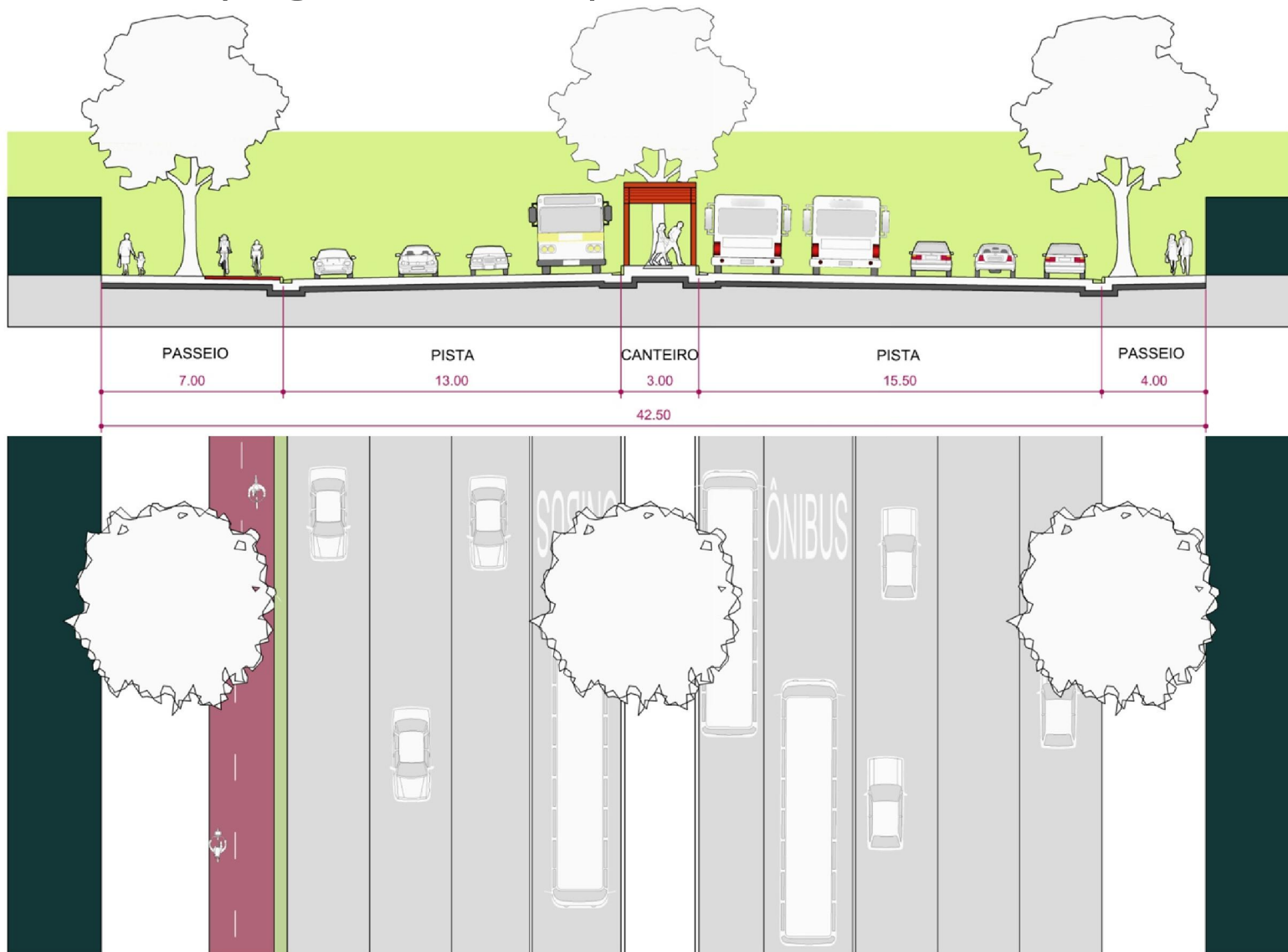

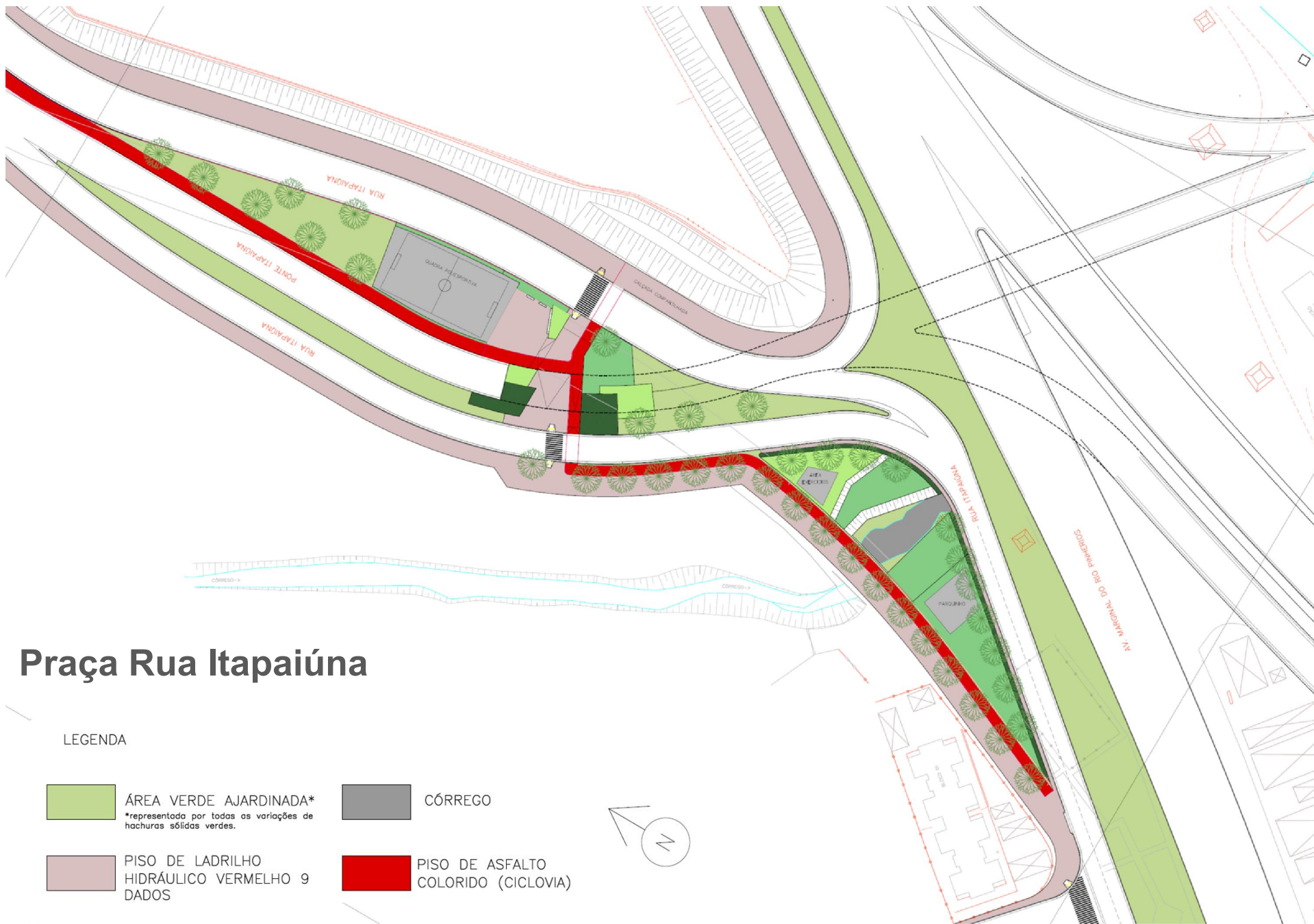

Praça Rua Itapaiúna

LEGENDA

- | | | | |
|---|--|---|--|
|  | ÁREA VERDE AJARDINADA*
*representada por todas as variações de hachuras sólidas verdes. |  | CÓRREGO |
|  | PISO DE LADRILHO
HIDRÁULICO VERMELHO 9
DADOS |  | PISO DE ASFALTO
COLORIDO (CICLOVIA) |

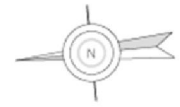
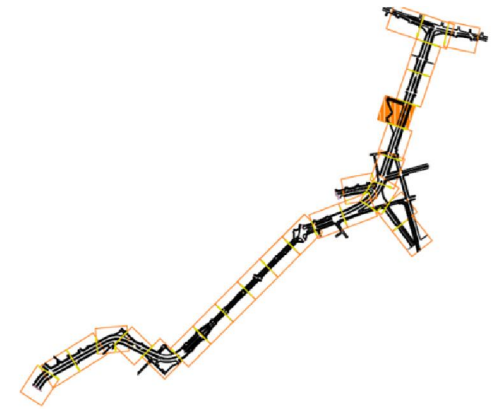
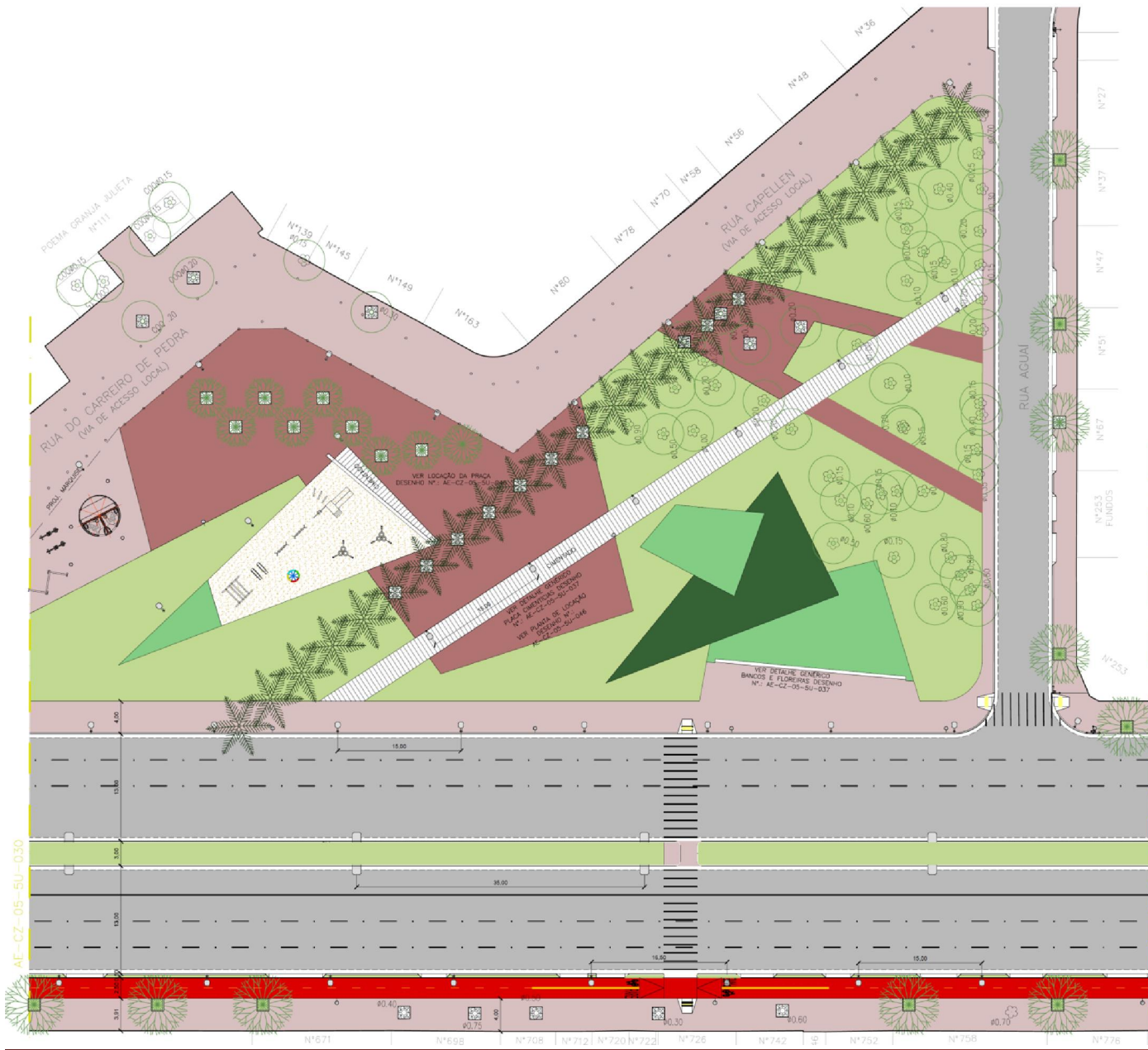

Praça Rua Aguaí

PLANTA

- ÁREA VERDE AJARDINADA*
*representada por lotes de variações de tons de verde.
- PISTA**
**ver projeto de pavimentação
- PISO DE LADRILHO HIDRÁULICO VERMELHO 9 DADOS
- PISO DE ASFALTO COLORIDO (CICLOVIA)
- PISO DRENANTE
- TRAVESSIA DE CICLISTA
- SARJETA
- ÁRVORE EXISTENTE
DAP
- PALMEIRA EXISTENTE
DAP
- GRELHA DE FERRO PARA ÁRVORES. VER DESENHO AE-CZ-05-SU-038-1
- LIXEIRA
VER DETALHE DESENHO AE-CZ-05-SU-037-0
- ORELHÃO
VER DETALHE DESENHO AE-CZ-05-SU-037-0
- POSTE DE ILUMINAÇÃO h=5m
PRAÇAS E PASSEIOS. VER ESPECIFICAÇÃO PROJ. ELÉTRICA
- POSTE DE ILUMINAÇÃO h=10m
VARIA. VER ESPECIFICAÇÃO PROJ. ELÉTRICA
- PROJEÇÃO DE COPA DE ESPÉCIE ARBÓREA EXISTENTE
- PROJEÇÃO DE COPA DE ESPÉCIE ARBÓREA PROPOSTA
- POSTE BALIZADOR/ OBSTÁCULO
- INÍCIO/SENTIDO DE PISO



Praça Emb. Cyro De Freitas Valle

PLANTA





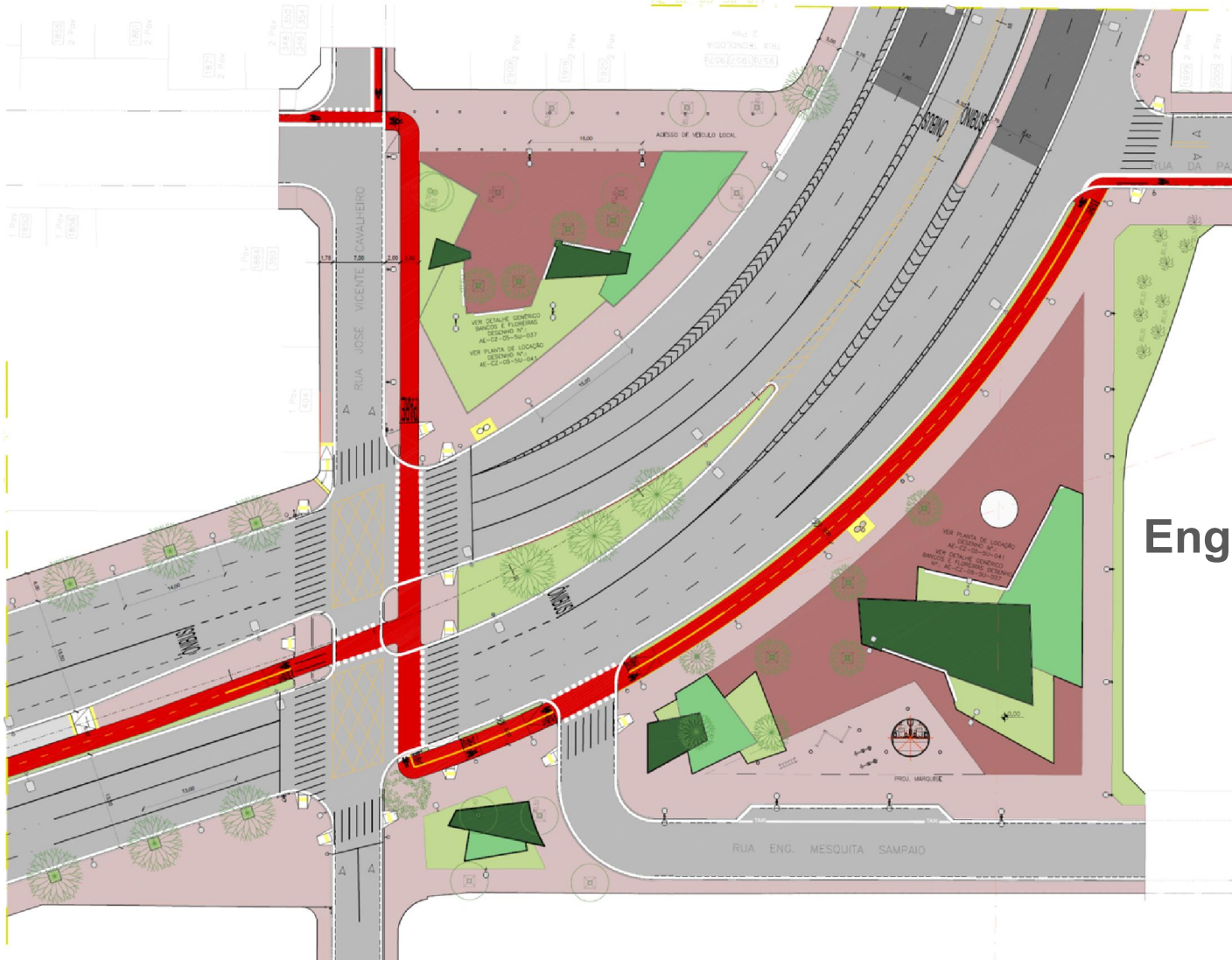

- ÁREA VERDE AJARDINADA*
*representada por tons de variações de verde, conforme tabela de cores.
- PISTA**
**por projeto de pavimentação.
- TRAVESSIA DE CICLISTA
- PISO DE LADRILHO HIDRAULICO VERMELHO 9 DADOS
- PISO DE ASFALTO COLORIDO (CICLOVIA)
- PISO DRENANTE
- ÁRVORE EXISTENTE
DAP
- PALMEIRA EXISTENTE
DAP
- GRELHA DE FERRO PARA ÁRVORES, VER DESENHO AE-CZ-05-SU-038-1
- LIXEIRA
VER DETALHE DESENHO AE-CZ-05-SU-037-0
- POSTE DE ILUMINAÇÃO n=5m
PRACAS E PASSEROS, VER ESPECIFICAÇÃO PROJ. ELÉTRICA
- ORELHÃO
VER DETALHE DESENHO AE-CZ-05-SU-037-0
- POSTE DE ILUMINAÇÃO n=10m
VARRA, VER ESPECIFICAÇÃO PROJ. ELÉTRICA
- PROJECÇÃO DE COPA DE ESPÉCIE ÁRBÓREA EXISTENTE
- PROJECÇÃO DE COPA DE ESPÉCIE ÁRBÓREA PROPOSTA
- POSTE BALIZADOR/ OBSTÁCULO
- INÍCIO/SENTIDO ASSENTAMENTO DE PISO

Praça Rua José Vicente Cavalheiro



Praça Rua Eng. Mesquita Sampaio

PLANTA

-  ÁREA VERDE AJARDINADA*
*Representada por linhas de verificação de natureza verde.
-  PISTA**
**por projeto de pavimentação.
-  TRAVESSIA DE CICLISTA
-  PISO DE LADRILHO HIDRÁULICO VERMELHO 9 DADOS
-  PISO DE ASFALTO COLORIDO (CICLOVIA)
-  PISO DRENANTE
-  ÁRVORE EXISTENTE
DAP
-  SARJETA
-  PALMEIRA EXISTENTE
DAP
-  GRELHA DE FERRO PARA ÁRVORES. VER DESENHO AE-CZ-05-SU-038-1
-  LUXEIRA
VER DETALHE DESENHO AE-CZ-05-SU-037-0
-  POSTE DE ILUMINAÇÃO h=5m
PRAÇAS E PASSEIOS. VER ESPECIFICAÇÃO PROJ. ELÉTRICA
-  ORELHÃO
VER DETALHE DESENHO AE-CZ-05-SU-037-0
-  POSTE DE ILUMINAÇÃO h=10m
VARIA. VER ESPECIFICAÇÃO PROJ. ELÉTRICA
-  PROJEÇÃO DE COPA DE ESPÉCIE ARBÓREA EXISTENTE
-  POSTE BALIZADOR/ OBSTÁCULO
-  PROJEÇÃO DE COPA DE ESPÉCIE ARBÓREA PROPOSTA
-  INÍCIO/SENTIDO ASSENTAMENTO DE PISO

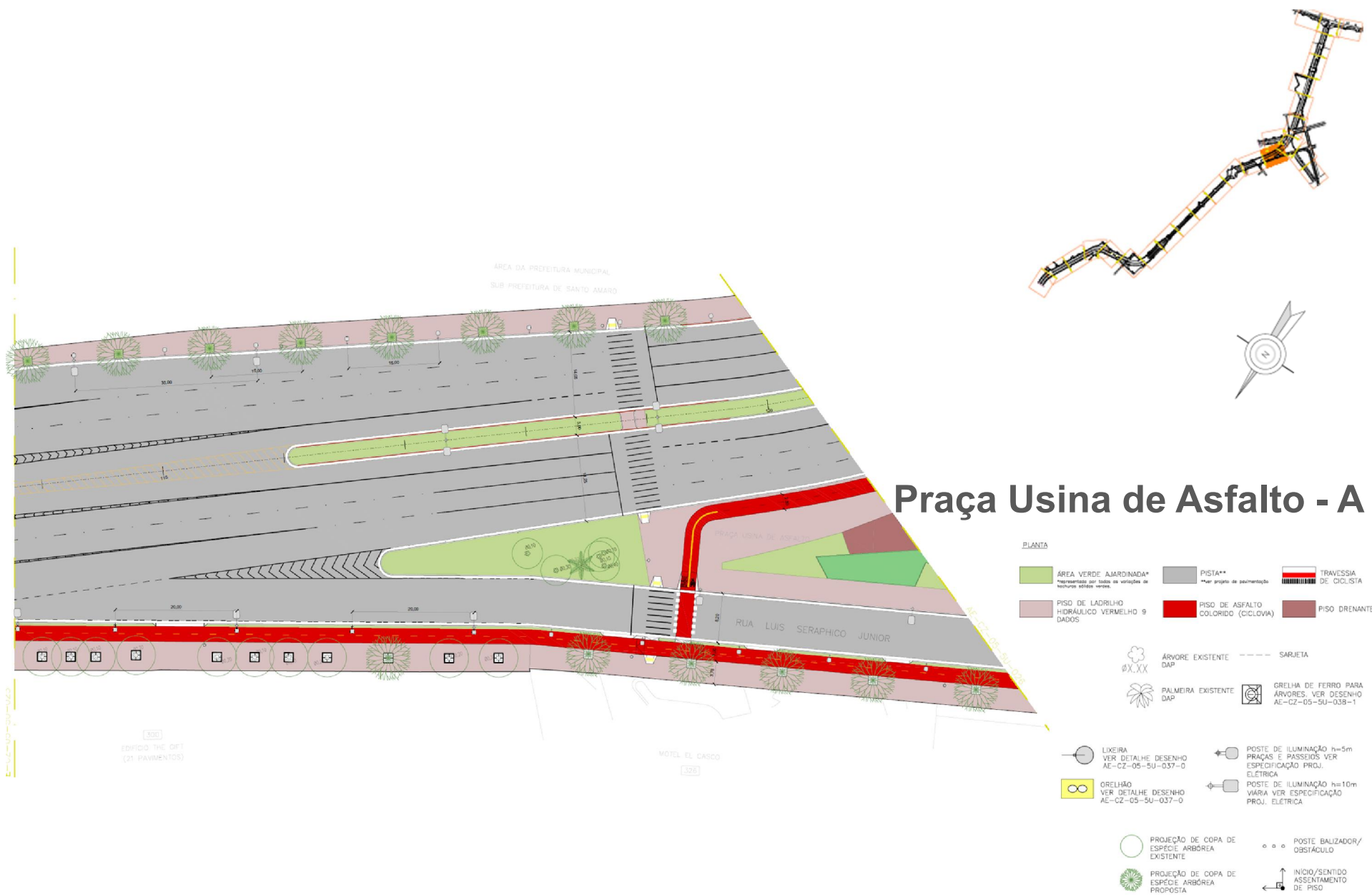

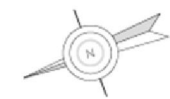
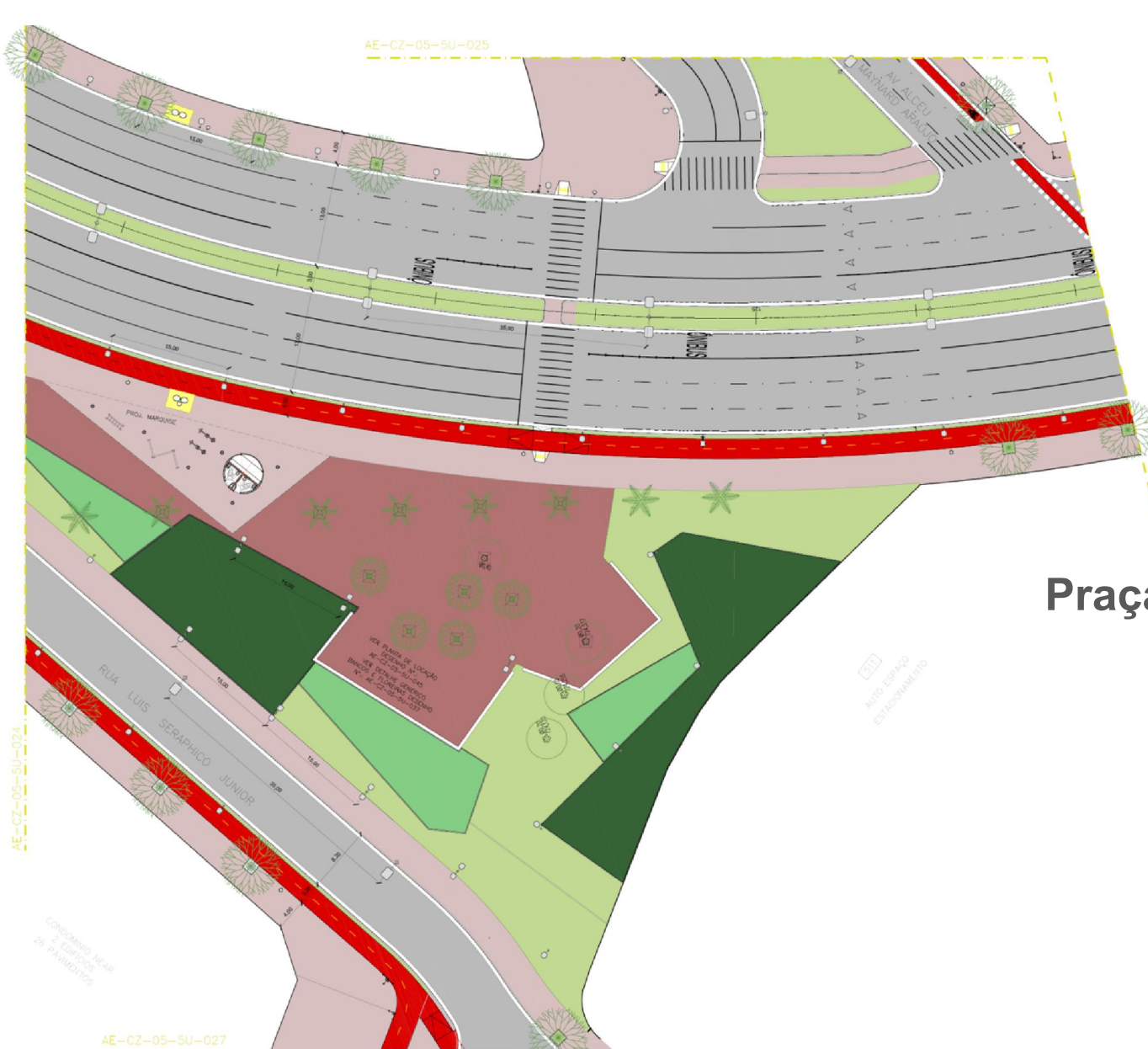

Praça Usina de Asfalto - B

PLANTA

- | | | |
|--|---|---|
| ÁREA VERDE AJARDINADA*
<small>*representada por todos os vestígios de natureza utilizada verde.</small> | PISTA**
<small>**por projeto de pavimentação</small> | TRAVESSIA DE CICLISTA |
| PISO DE LADRILHO HIDRÁULICO VERMELHO 9 DADOS | PISO DE ASFALTO COLORIDO (CICLOVIA) | PISO DRENANTE |
| ÁRVORE EXISTENTE
DAP | SARJETA | GRELHA DE FERRO PARA ÁRVORES. VER DESENHO AE-CZ-05-SU-038-1 |
| PALMEIRA EXISTENTE
DAP | LIXEIRA
VER DETALHE DESENHO AE-CZ-05-SU-037-0 | POSTE DE ILUMINAÇÃO h=5m
PRAÇAS E PASSEIOS. VER ESPECIFICAÇÃO PROJ. ELÉTRICA |
| PROJEÇÃO DE COPA DE ESPÉCIE ARBÓREA EXISTENTE | ORELHÃO
VER DETALHE DESENHO AE-CZ-05-SU-037-0 | POSTE DE ILUMINAÇÃO h=10m
VARRA. VER ESPECIFICAÇÃO PROJ. ELÉTRICA |
| PROJEÇÃO DE COPA DE ESPÉCIE ARBÓREA PROPOSTA | POSTE BALIZADOR/OBSTÁCULO | INÍCIO/SENTIDO ASSENTAMENTO DE PISO |

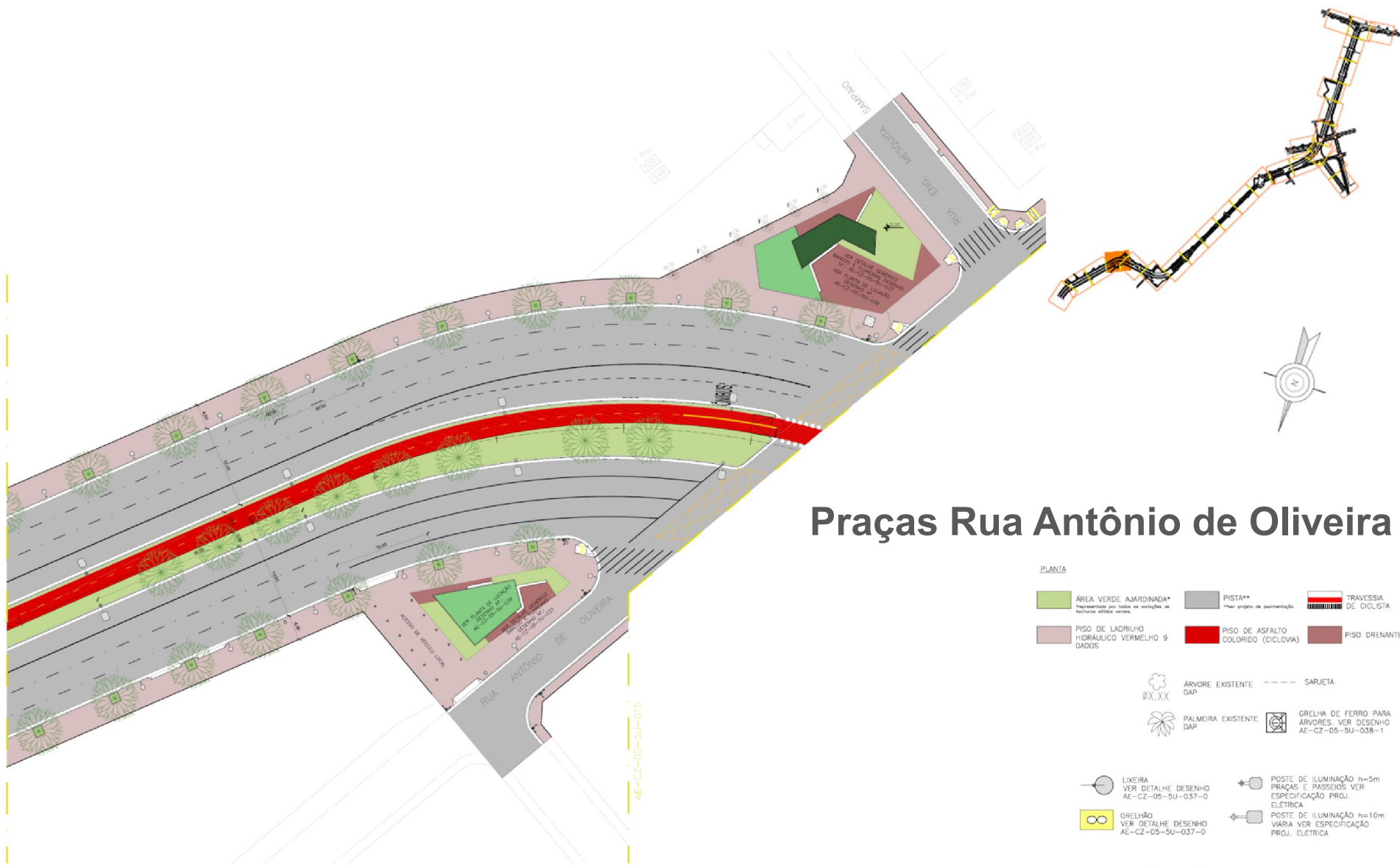

Praças Rua Antônio de Oliveira





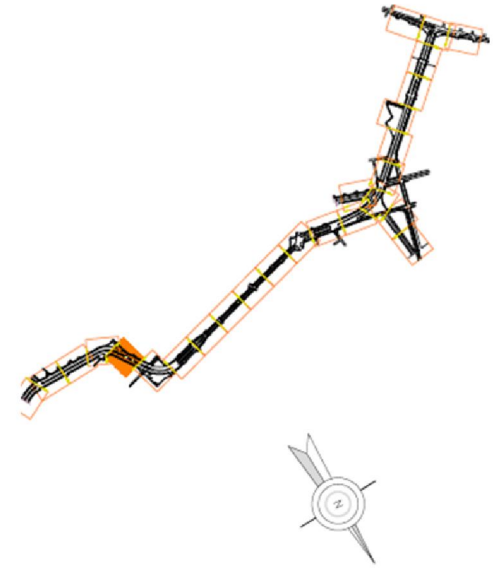
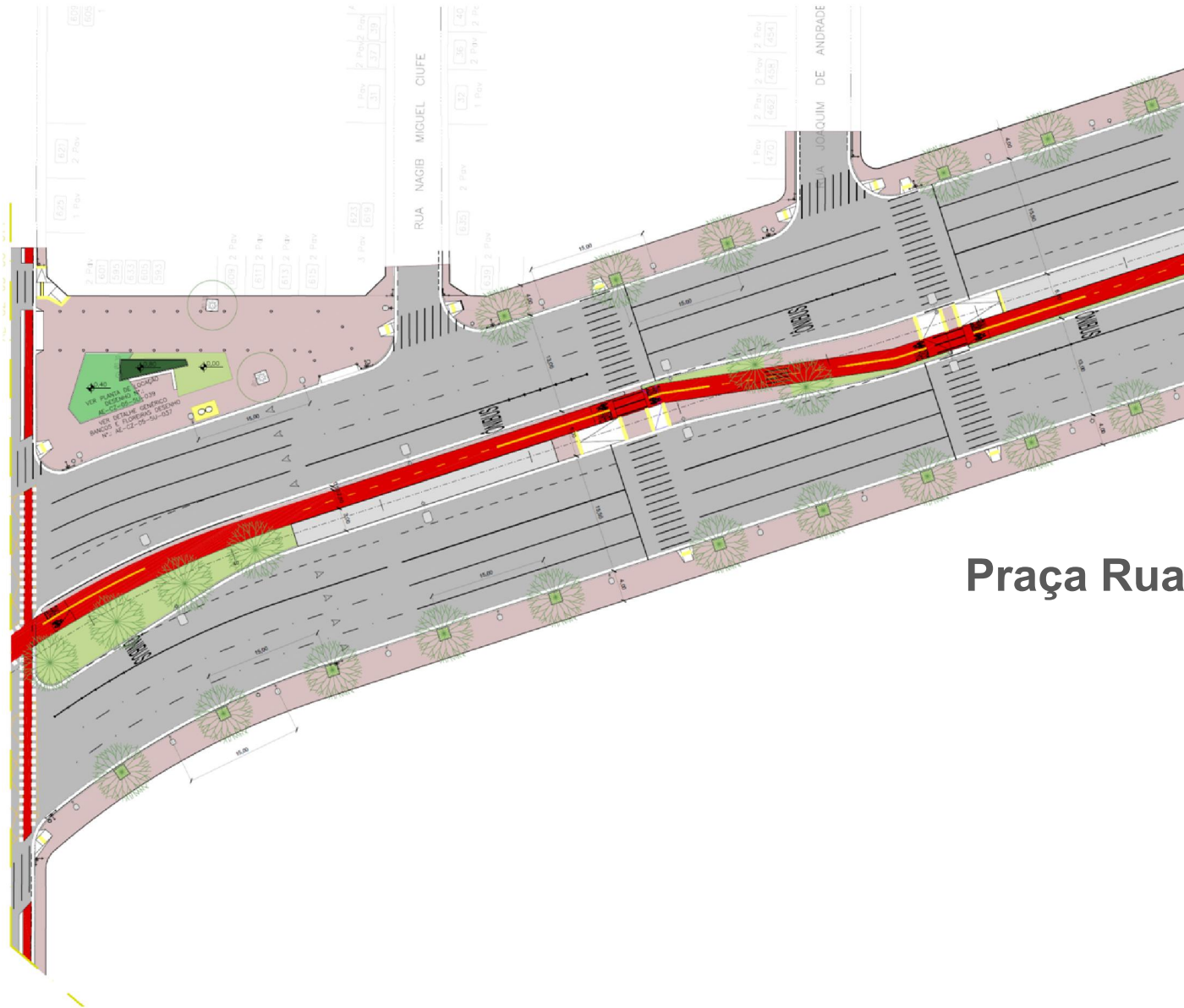

PLANTA

-  **ÁREA VERDE AJARDINADA***
*representada por todos os símbolos de natureza vegetal verde.
-  **PISTA****
**sem projeto de pavimentação
-  **TRAVESSIA DE CICLISTA**
-  **PISO DE LADRILHO HIDRÁULICO VERMELHO 9 DADOS**
-  **PISO DE ASFALTO COLORIDO (CICLOVIA)**
-  **PISO DRENANTE**
-  **ÁRVORE EXISTENTE**
DAP
-  **SARJETA**
-  **PALMEIRA EXISTENTE**
DAP
-  **GRELHA DE FERRO PARA ÁRVORES**, VER DESENHO AE-CZ-05-SU-038-1
-  **LIXEIRA**
VER DETALHE DESENHO AE-CZ-05-SU-037-0
-  **POSTE DE ILUMINAÇÃO h=5m**
PRAÇAS E PASSEIOS, VER ESPECIFICAÇÃO PROJ. ELÉTRICA
-  **ORELHÃO**
VER DETALHE DESENHO AE-CZ-05-SU-037-0
-  **POSTE DE ILUMINAÇÃO h=10m**
VIARÁ, VER ESPECIFICAÇÃO PROJ. ELÉTRICA
-  **PROJEÇÃO DE COPA DE ESPÉCIE ARBÓREA EXISTENTE**
-  **PROJEÇÃO DE COPA DE ESPÉCIE ARBÓREA PROPOSTA**
-  **POSTE BALIZADOR/ OBSTÁCULO**
-  **INÍCIO/SENTIDO ASSENTAMENTO DE PISO**



Praça Rua Nagib Miguel Cuife

PIANTA

-  **ÁREA VERDE AJARDINADA***
*representada por todos os símbolos de natureza verde.
-  **PISTA****
**por projeto de pavimentação
-  **TRAVESSIA DE CICLISTA**
-  **PISO DE LADRILHO HIDRÁULICO VERMELHO 9 DADOS**
-  **PISO DE ASFALTO COLORIDO (CICLOVIA)**
-  **PISO DRENANTE**
-  **ÁRVORE EXISTENTE**
-  **SARJETA**
-  **PALMEIRA EXISTENTE**
-  **GRELHA DE FERRO PARA ÁRVORES. VER DESENHO AE-CZ-05-SU-038-1**
-  **LIXEIRA**
VER DETALHE DESENHO AE-CZ-05-SU-037-0
-  **POSTE DE ILUMINAÇÃO h=5m**
PRAÇAS E PASSÉIOS. VER ESPECIFICAÇÃO PROJ. ELÉTRICA
-  **ORELHÃO**
VER DETALHE DESENHO AE-CZ-05-SU-037-0
-  **POSTE DE ILUMINAÇÃO h=10m**
VIARAS. VER ESPECIFICAÇÃO PROJ. ELÉTRICA
-  **PROJEÇÃO DE COPA DE ESPÉCIE ARBÓREA EXISTENTE**
-  **PROJEÇÃO DE COPA DE ESPÉCIE ARBÓREA PROPOSTA**
-  **POSTE BALIZADOR/ OBSTÁCULO**
-  **INÍCIO/SENTIDO ASSENTAMENTO DE PISO**