

HOSPITAL MUNICIPAL DR. ALEXANDRE ZAIO

RUA ALVES MALDONADO Nº 128 – Jd. NHOCUNÉ – SÃO PAULO, SP

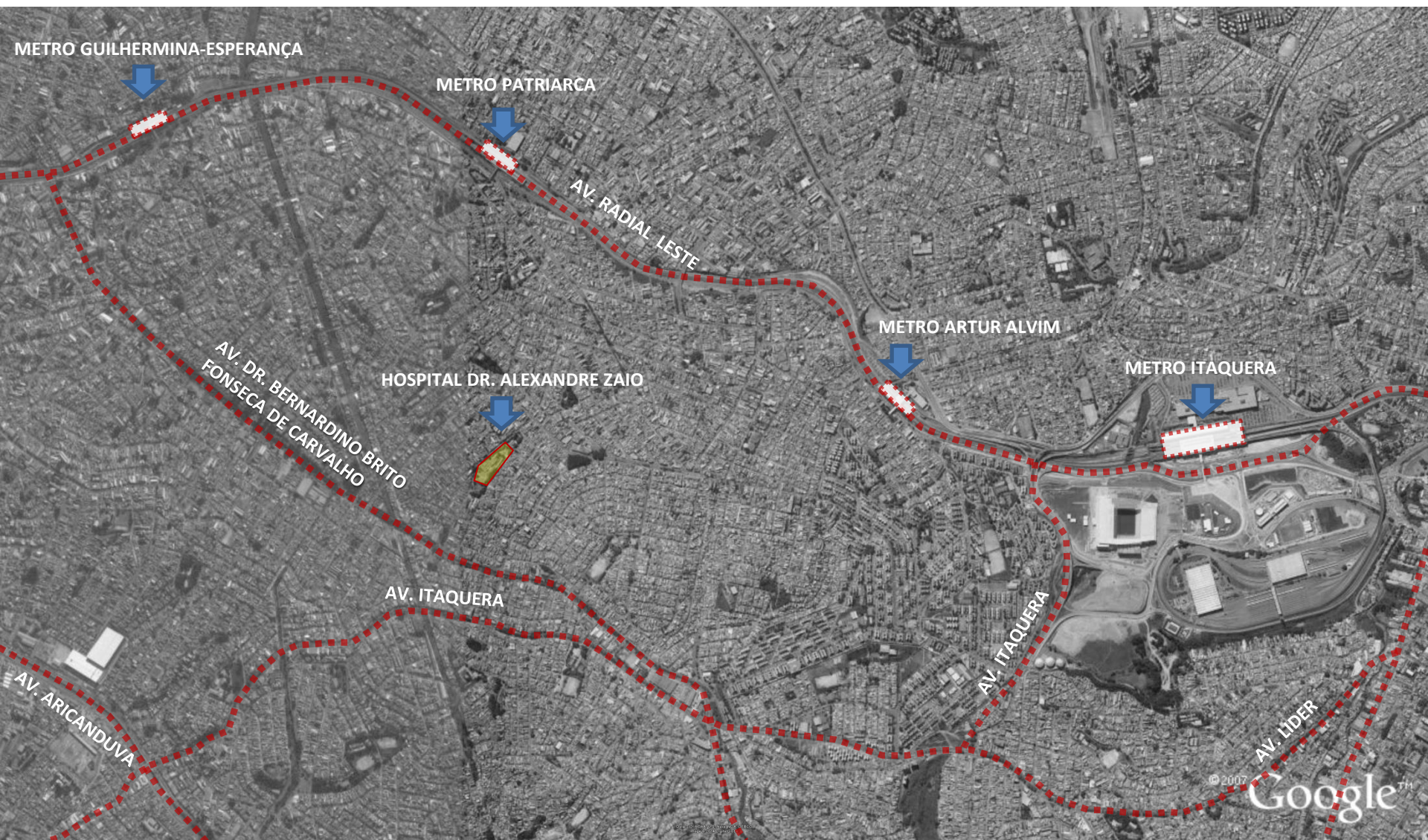



Fonte: Google
Acesso em Outubro de 2014



Fonte: Google
Acesso em Outubro de 2014

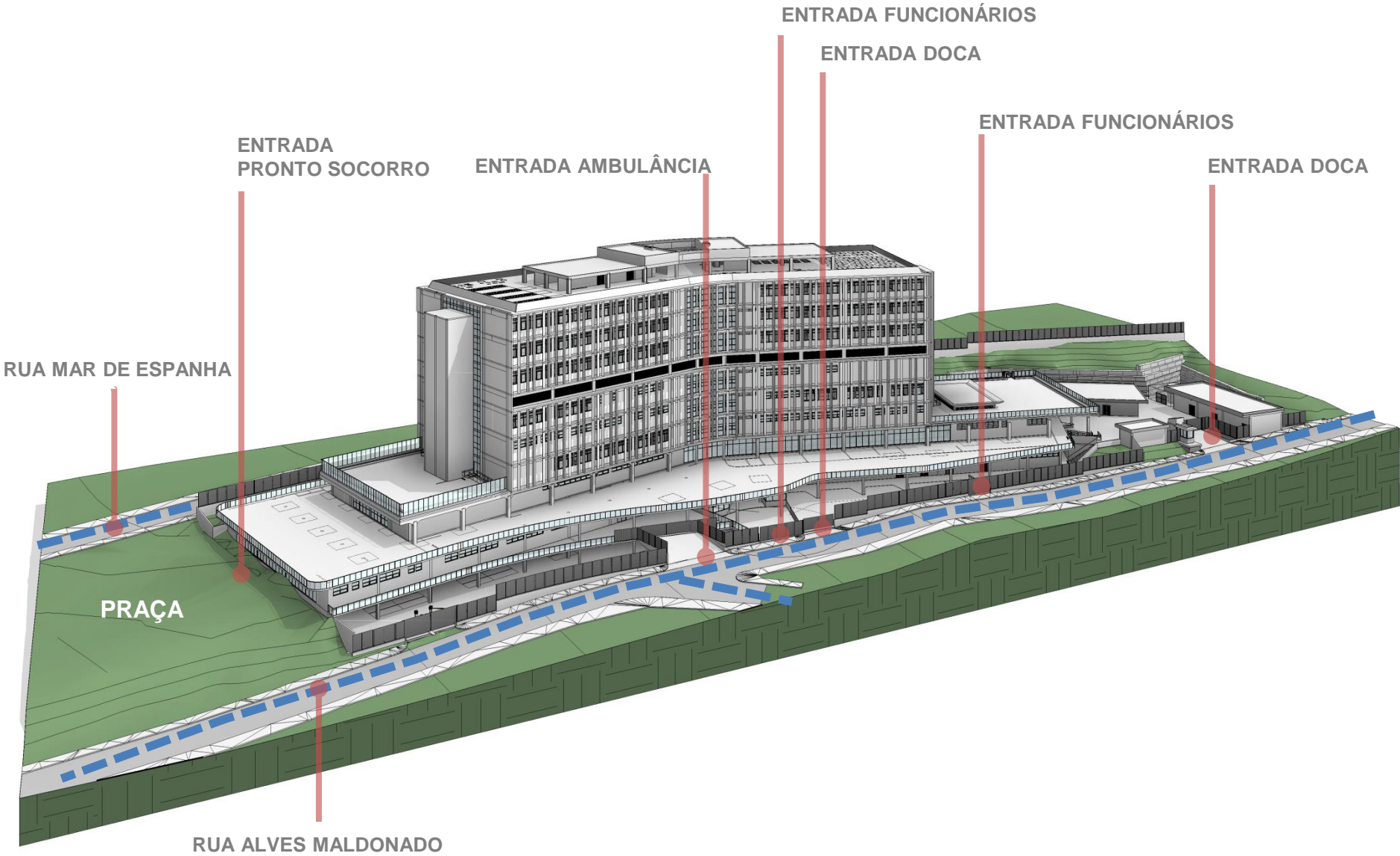

ENTRADA PRONTO SOCORRO

ENTRADA AMBULÂNCIA

ENTRADA FUNCIONÁRIOS

ENTRADA DOCA

ENTRADA FUNCIONÁRIOS

ENTRADA DOCA

RUA MAR DE ESPANHA

PRAÇA

RUA ALVES MALDONADO

ENTRADA AMBULATÓRIO E INTERNAÇÃO

ENTRADA PRONTO SOCORRO

RUA ALVES MALDONADO

PRAÇA

RUA VIGÁRIO JOÃO DE PALMA

RUA FERREIRA PEIXOTO

RUA ALBERTO FLORES

RUA MAR DE ESPANHA

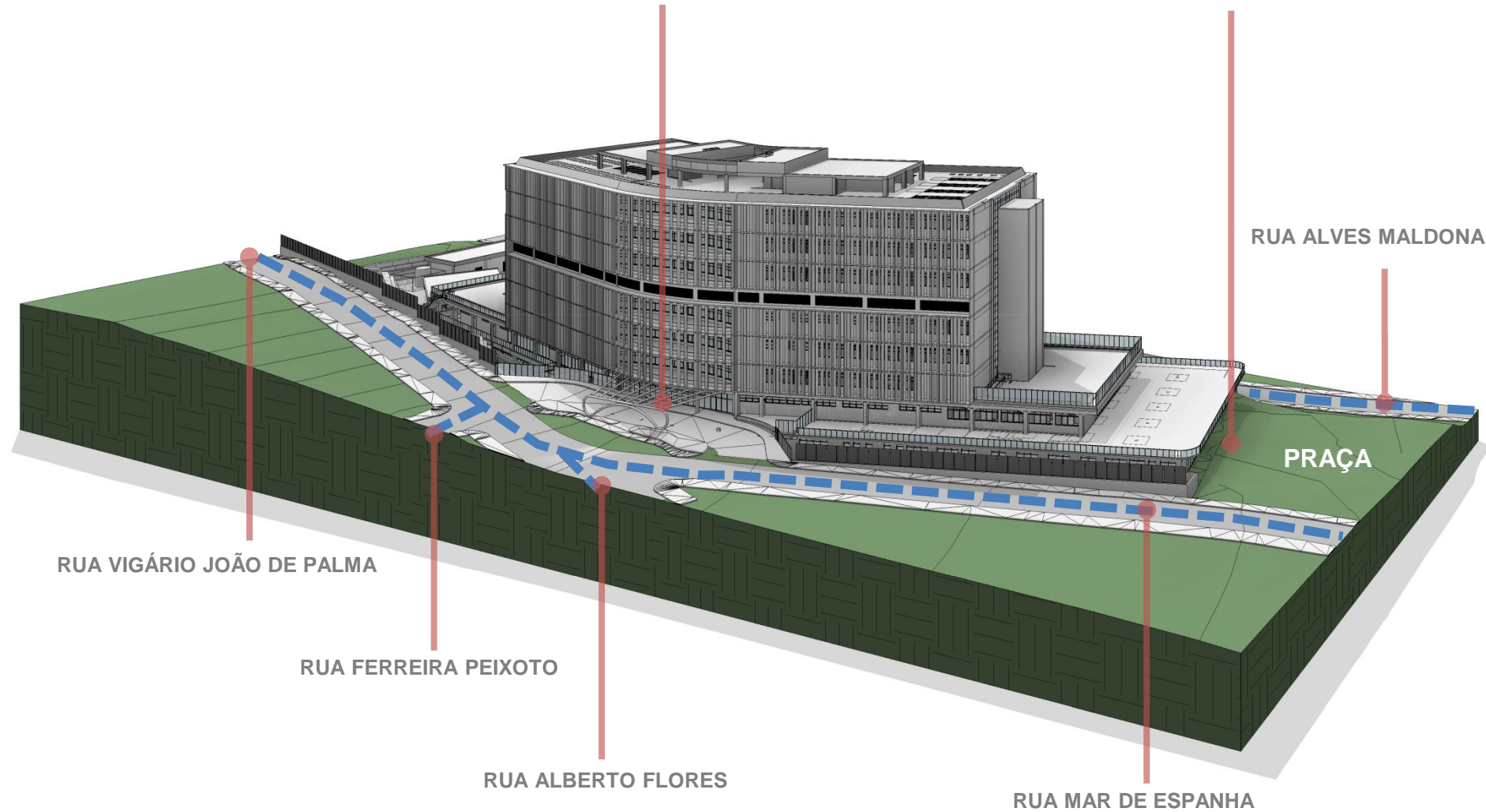

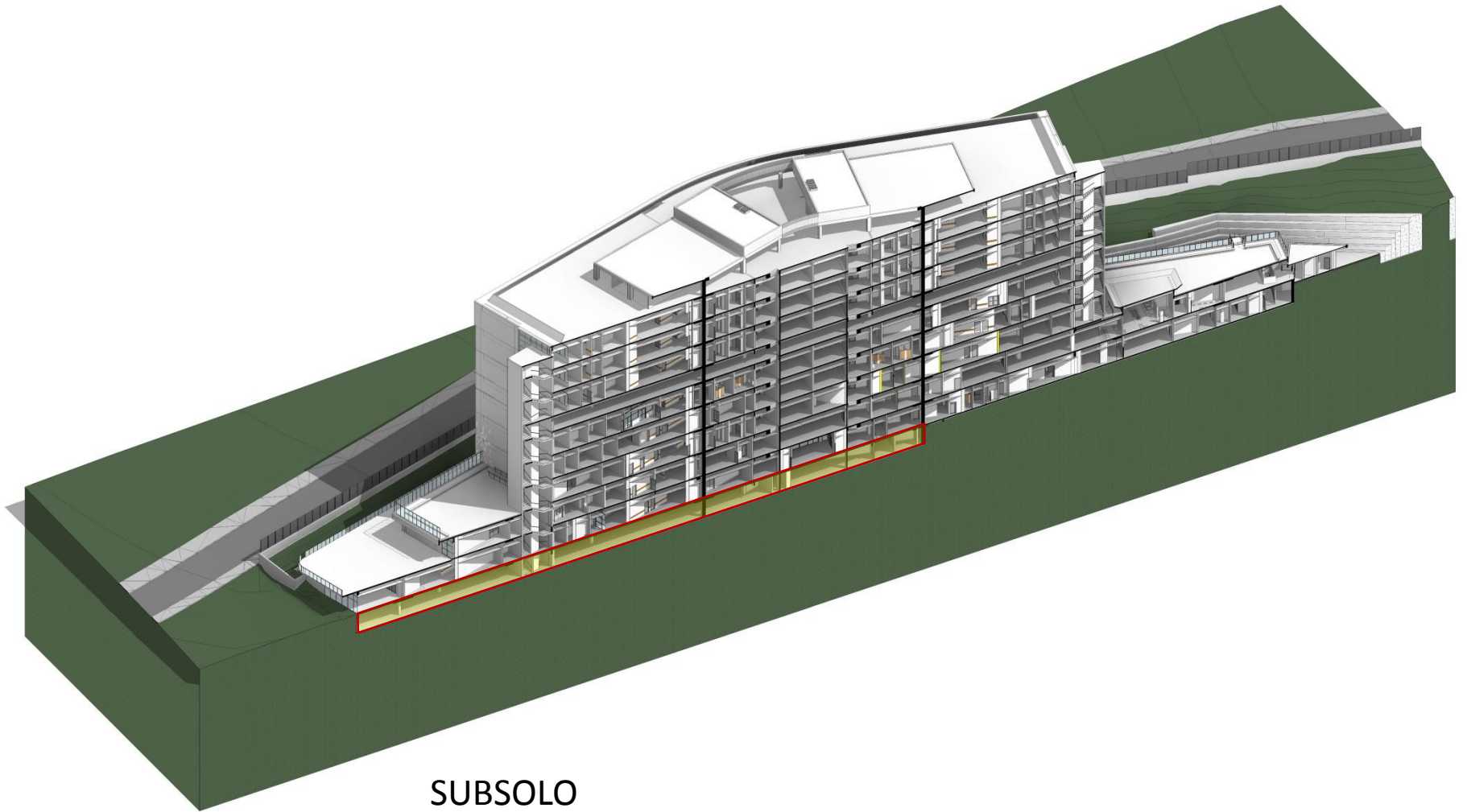

SUBSOLO

ESTACIONAMENTO

- 193 VAGAS

- SAME
- MORGUE



SUBSOLO

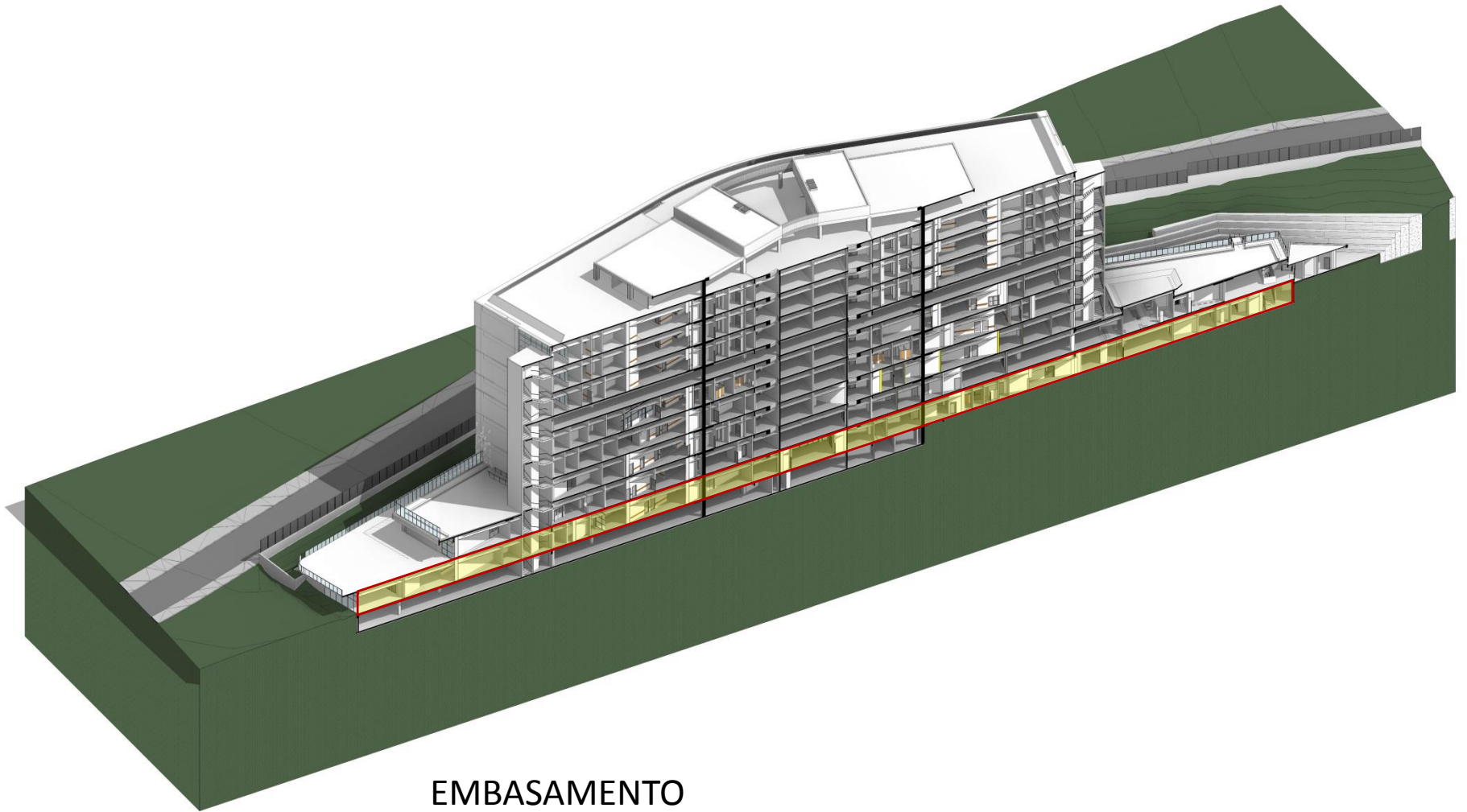

EMBASAMENTO

PRONTO SOCORRO

- 29 CONSULTÓRIOS
- 02 SALAS PEQUENAS CIRURGIAS
- 01 SALA INALAÇÃO ADULTO – 12 POLTRONAS
- 01 SALA INALAÇÃO INFANTIL – 12 POLTRONAS
- 01 SALA MEDICAÇÃO ADULTO – 9 POLTRONAS / 6 MACAS
- 01 SALA MEDICAÇÃO INFANTIL – 9 POLTRONAS / 6 MACAS

IMAGENOLOGIA

- 01 SALA TOMOGRAFIA
- 01 SALA RESSONÂNCIA MAGNÉTICA
- 02 SALAS ENDOSCOPIA
- 02 SALAS MAMOGRAFIA
- 03 SALAS ULTRASSONOGRRAFIA
- 02 SALAS RAIO X
- OBSERVAÇÃO PEDIÁTRICA – 8 LEITOS
- OBSERVAÇÃO ADULTO MASCULINO – 10 LEITOS (1 ISOLAMENTO)
- OBSERVAÇÃO ADULTO FEMININO – 10 LEITOS (1 ISOLAMENTO)
- OBSERVAÇÃO POLITRAUMATISMO – 5 LEITOS

SERVIÇOS

- LABORATÓRIO
- ROUPARIA
- ESTERILIZAÇÃO
- FARMÁCIA
- ALMOXARIFADO
- VESTIÁRIO (MASCULINO E FEMININO)



EMBASAMENTO

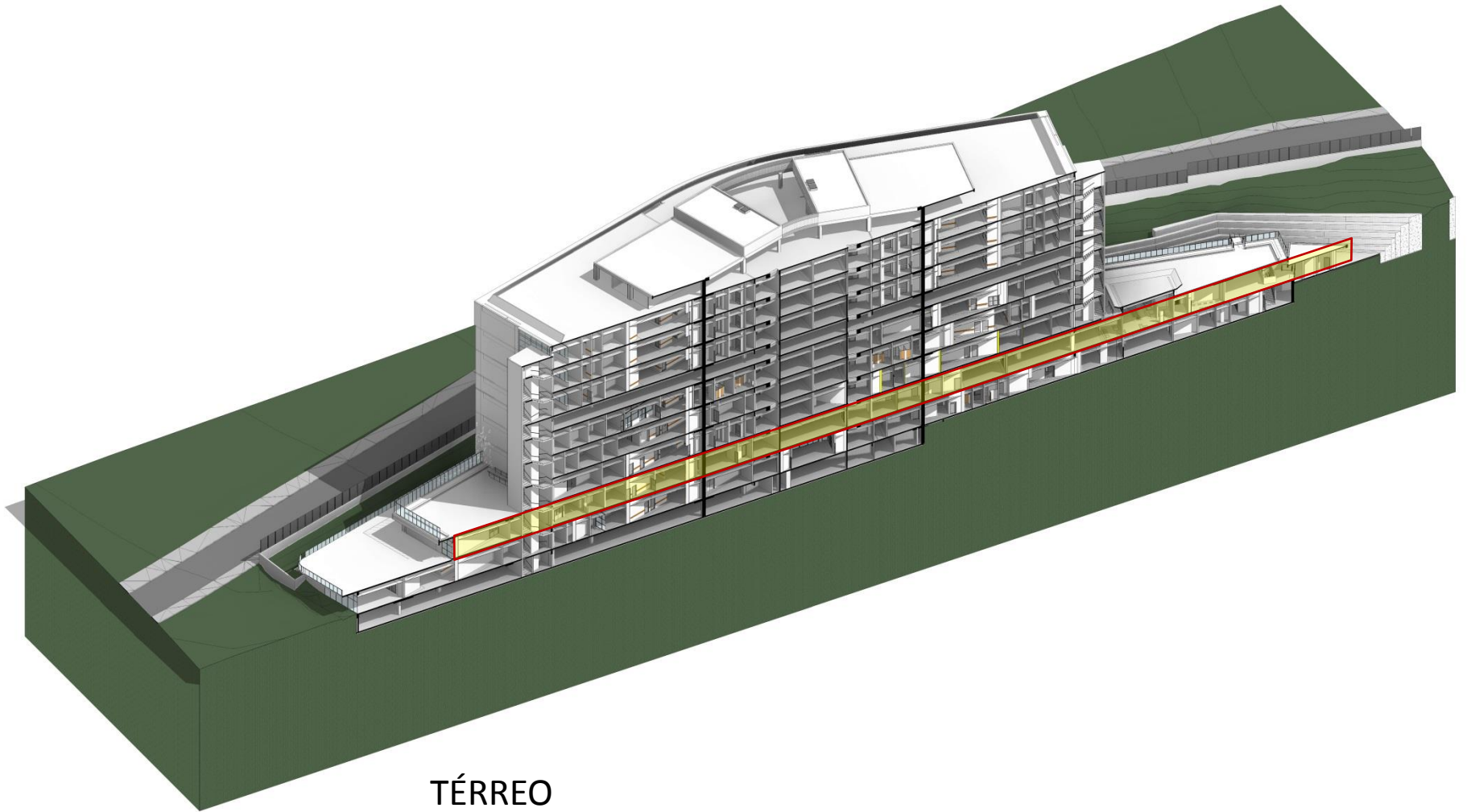

TÉRREO

AMBULATÓRIO / HOSPITAL DIA

- 10 LEITOS
- 03 CONSULTÓRIOS
- 02 CONSULTÓRIOS ODONTOLÓGICOS
- 10 LEITOS - RECUPERAÇÃO
- 03 SALAS CIRÚRGICAS
- 02 SALAS - ENDOSCOPIA
- RECEPÇÃO / INTERNAÇÃO
- LANCHONETE
- REFEITÓRIO FUNCIONÁRIOS
- COZINHA

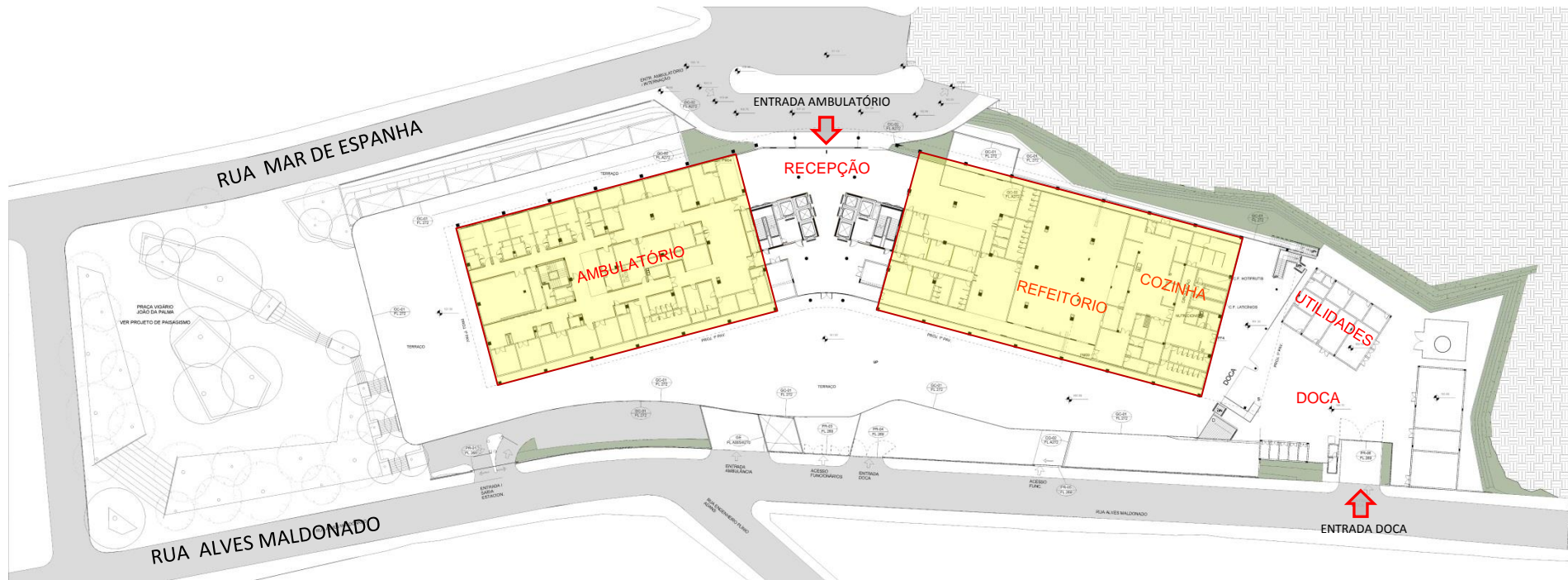

TÉRREO

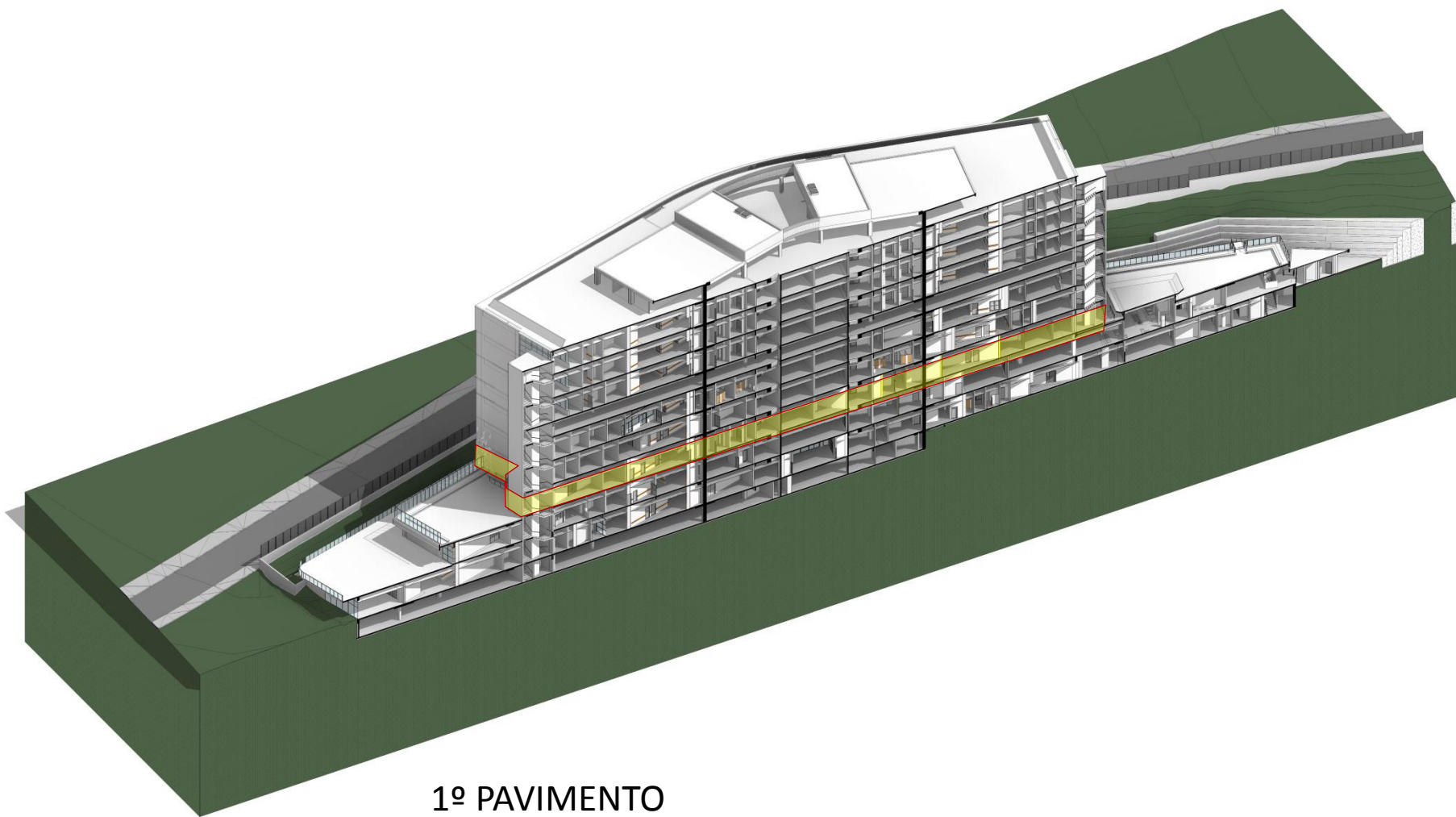

1º PAVIMENTO

PSIQUIATRIA

- 09 LEITOS (1 ISOLAMENTO) - MASCULINO
- 09 LEITOS (1 ISOLAMENTO) - FEMININO
- 02 SALAS DE EXAMES
- 02 CONSULTÓRIOS

ADMINISTRAÇÃO

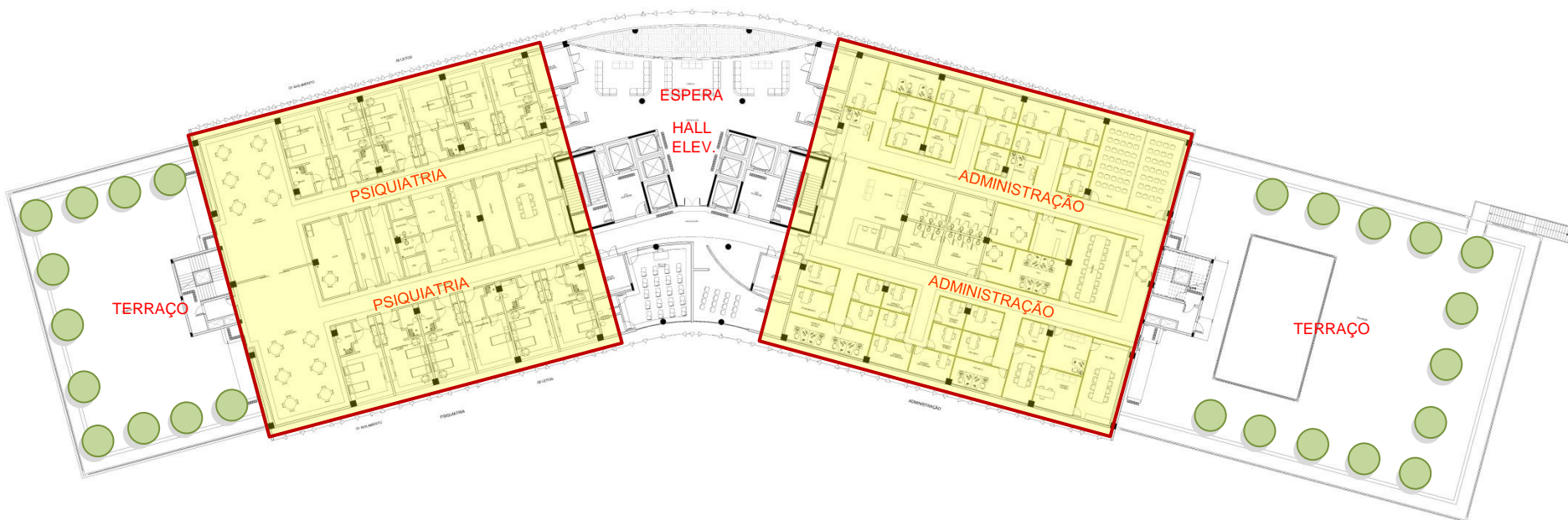

1º PAVIMENTO

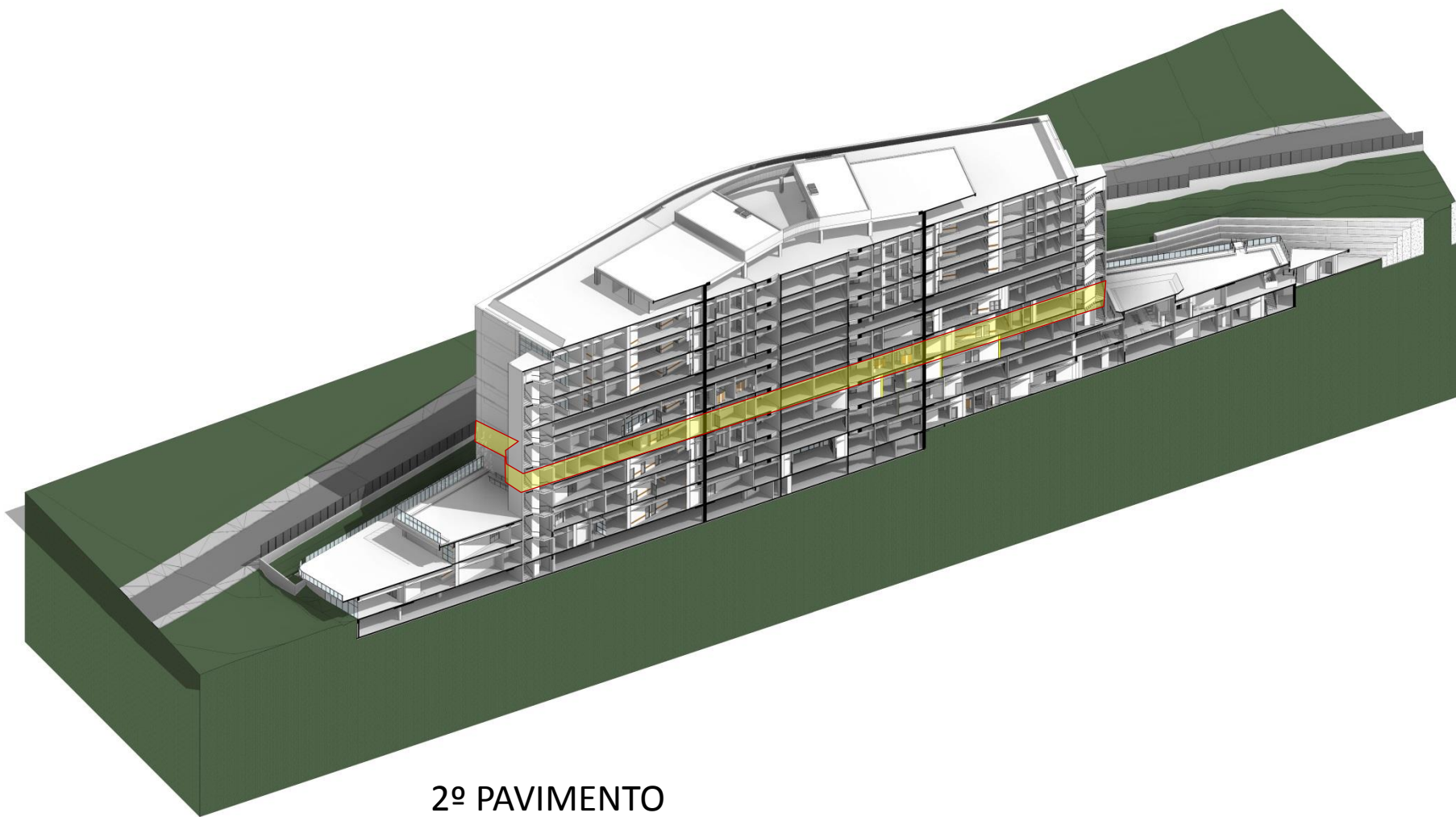

2° PAVIMENTO

CENTRO OBSTÉTRICO

- 05 SALAS DE PPP (PRÉ-PARTO / PARTO / PÓS PARTO)
- 1 SALA PARTO NORMAL
- 03 SALAS PARTO CIRÚRGICO

BERÇÁRIO

- UTI NEONATAL – 10 LEITOS (1 ISOLAMENTO)
- UCINCA (CUIDADO INTERMEDIÁRIO NEONATAL CANGURU) – 5 LEITOS
- UCINCO (CUIDADO INTERMEDIÁRIO NEONATAL CONVENCIONAL) – 10 LEITOS

UTI PEDIÁTRICA

- 10 LEITOS (1 ISOLAMENTO).

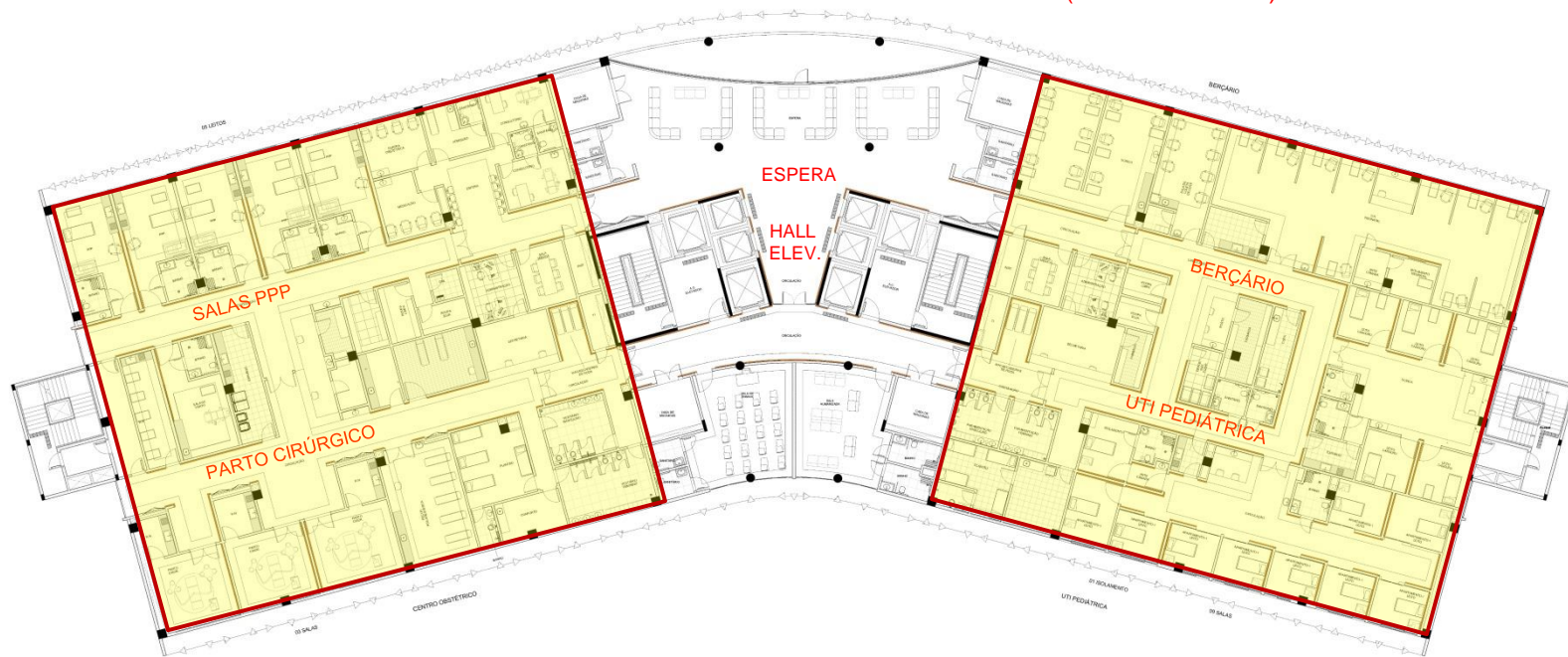

2º PAVIMENTO

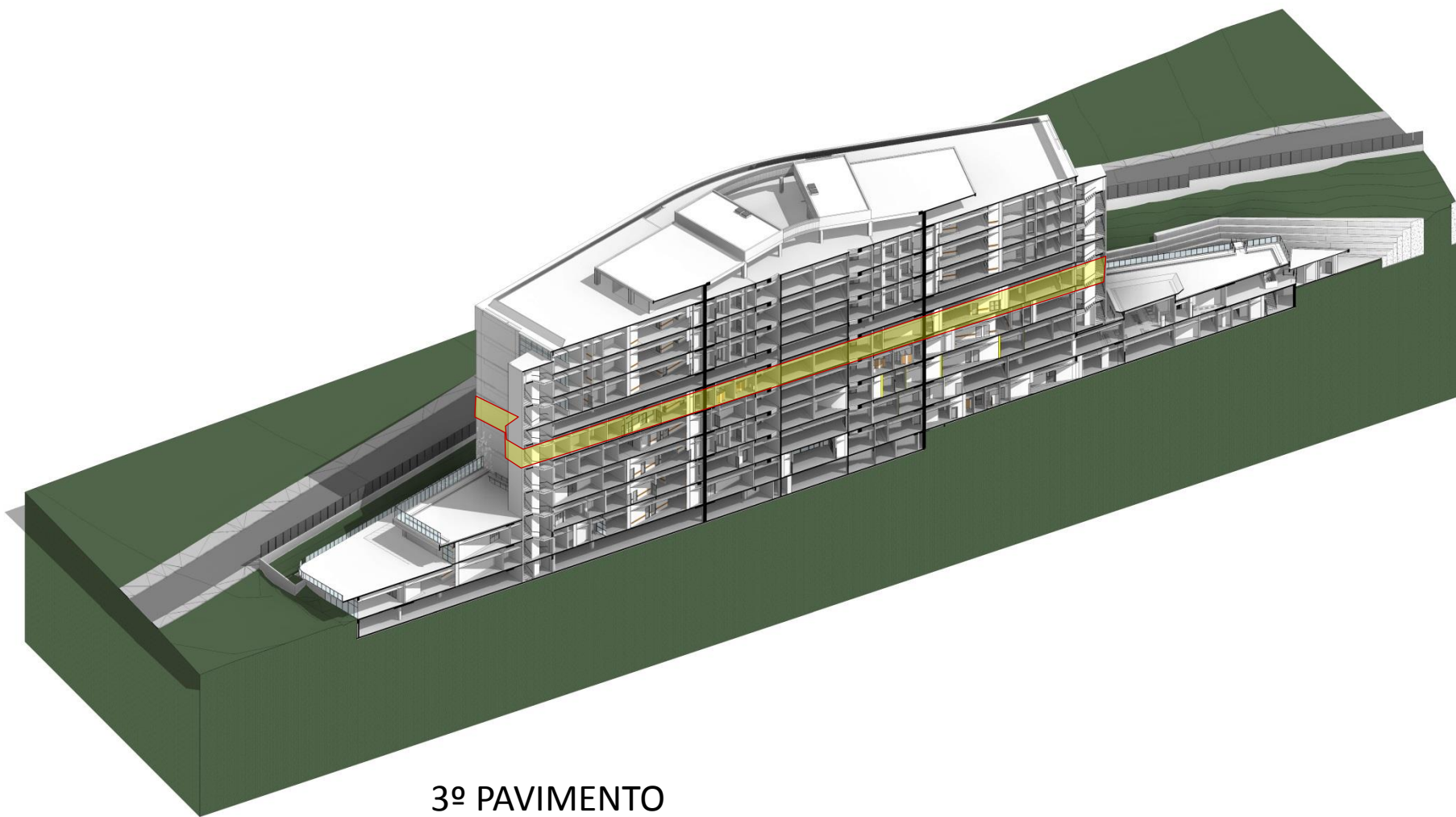

3º PAVIMENTO

UTI ADULTO

- 20 LEITOS (02 ISOLAMENTOS)

CENTRO CIRÚRGICO

- 03 SALAS CIRÚRGICAS GRANDES +
04 SALAS CIRÚRGICAS MÉDIAS

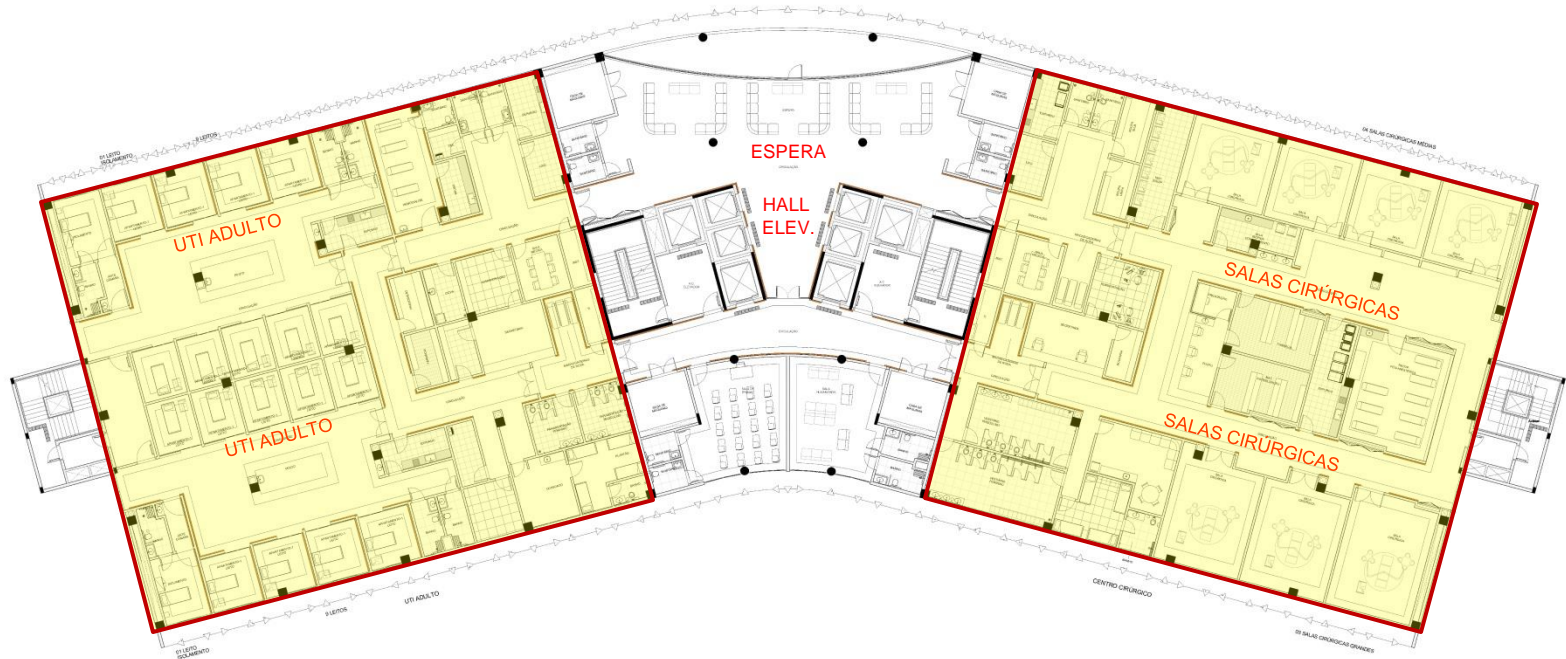

3º PAVIMENTO

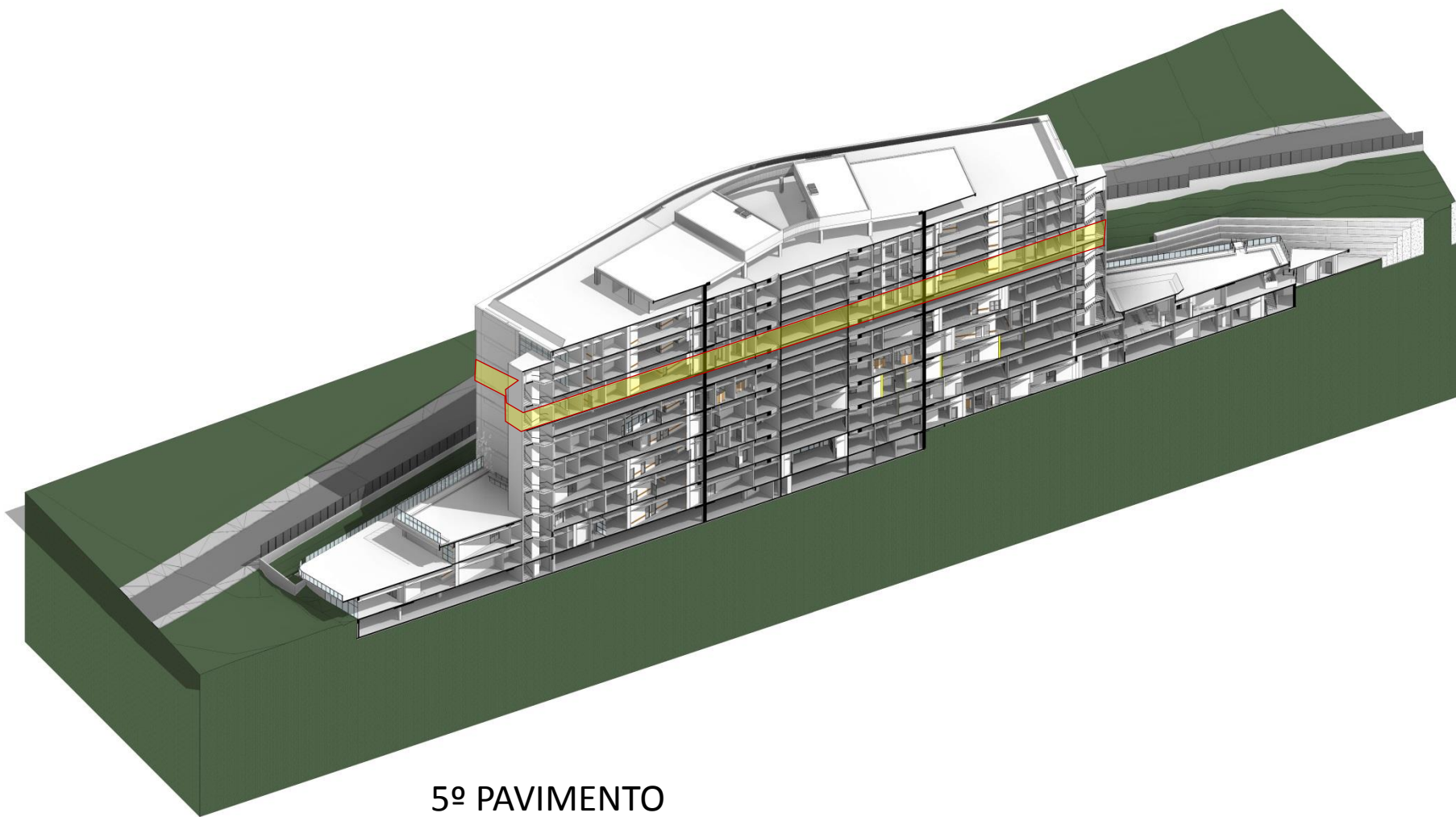

5º PAVIMENTO

ENFERMARIA OBSTÉTRICA

- 30 LEITOS (02 ISOLAMENTOS)

ENFERMARIA PEDIÁTRICA

- 30 LEITOS (02 ISOLAMENTOS)

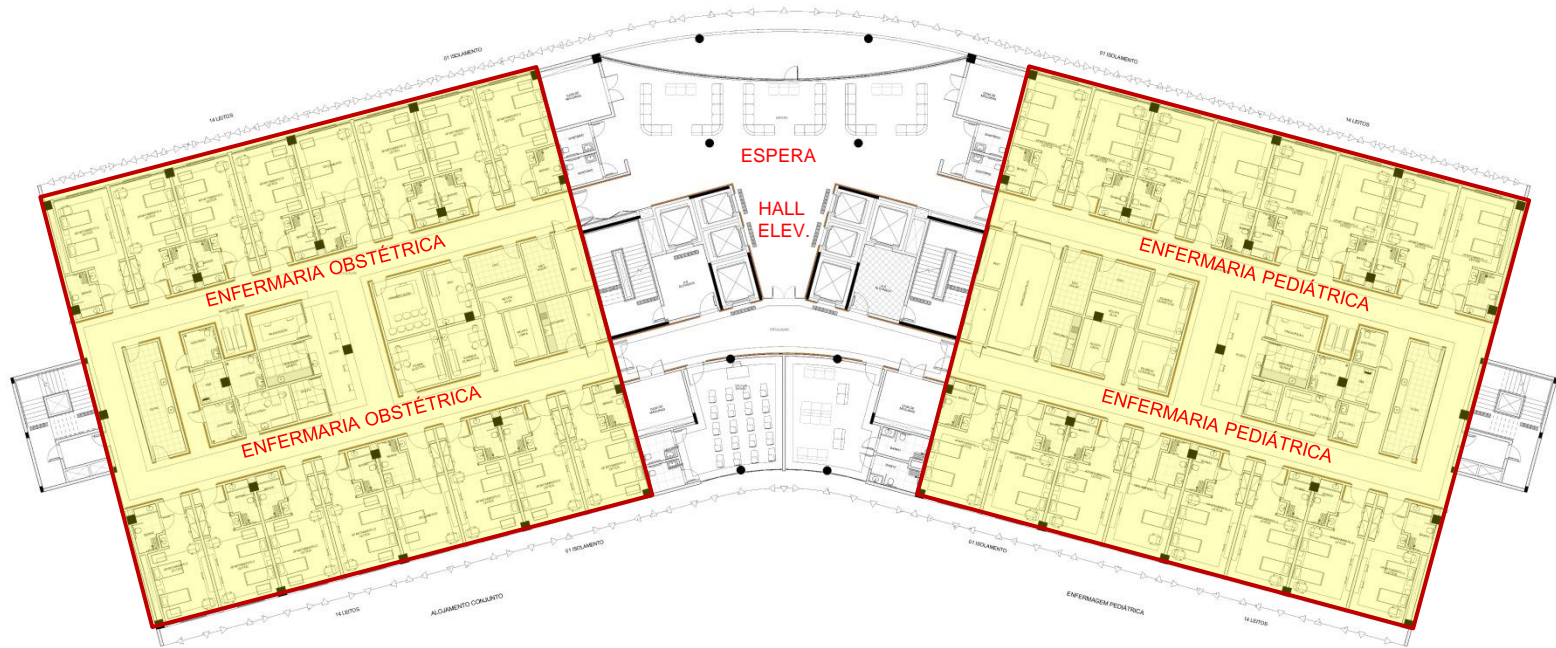

5º PAVIMENTO

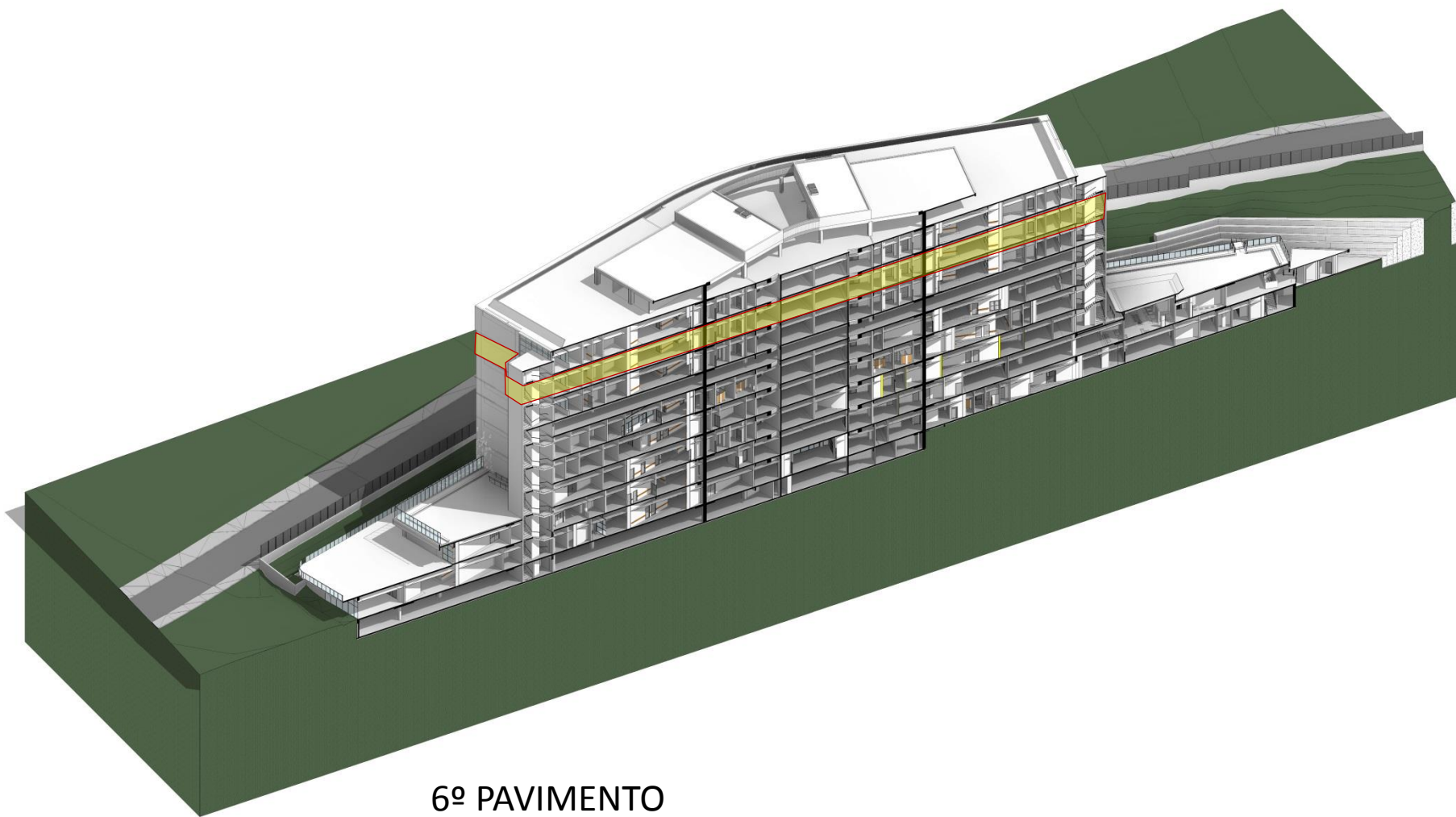

6º PAVIMENTO

ENFERMARIA CIRÚRGICA

- 45 LEITOS (03 ISOLAMENTOS)

ENFERMARIA CRÔNICOS

- 15 LEITOS (01 ISOLAMENTO)

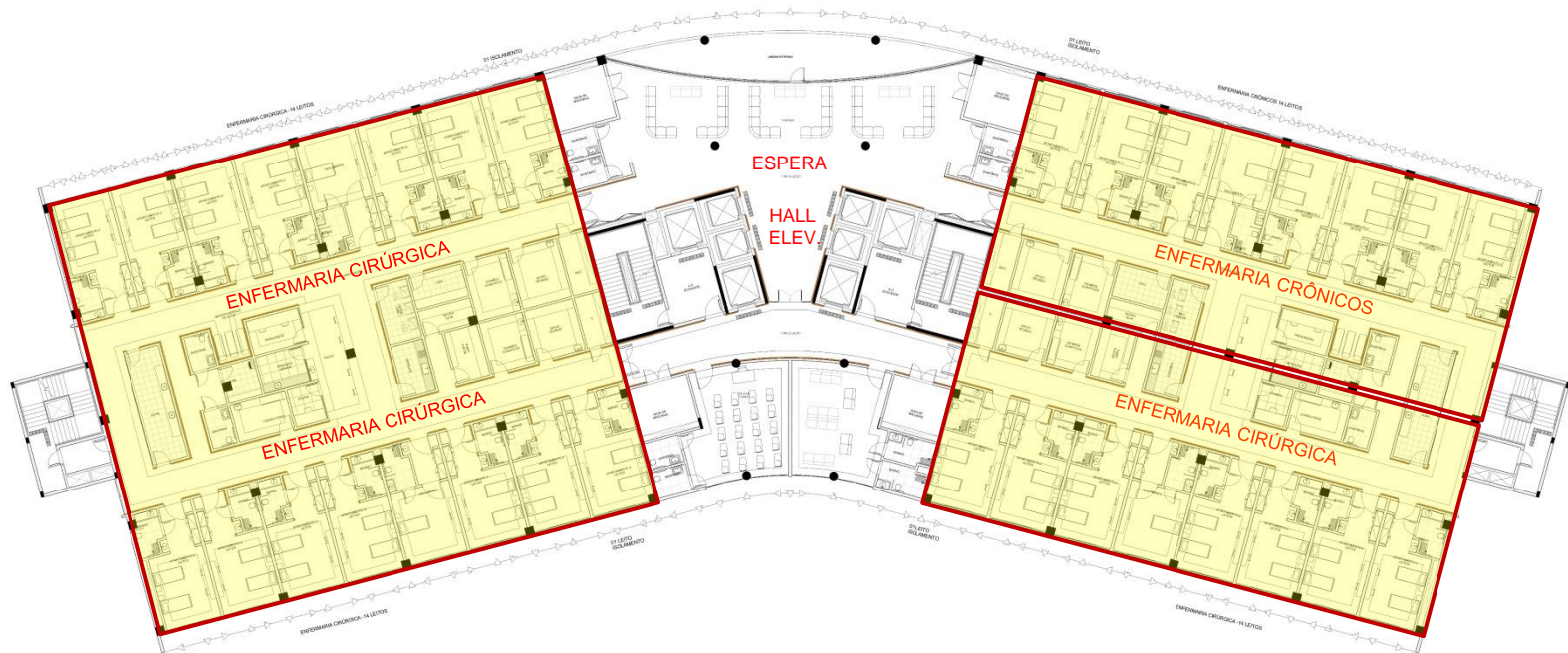

6º PAVIMENTO

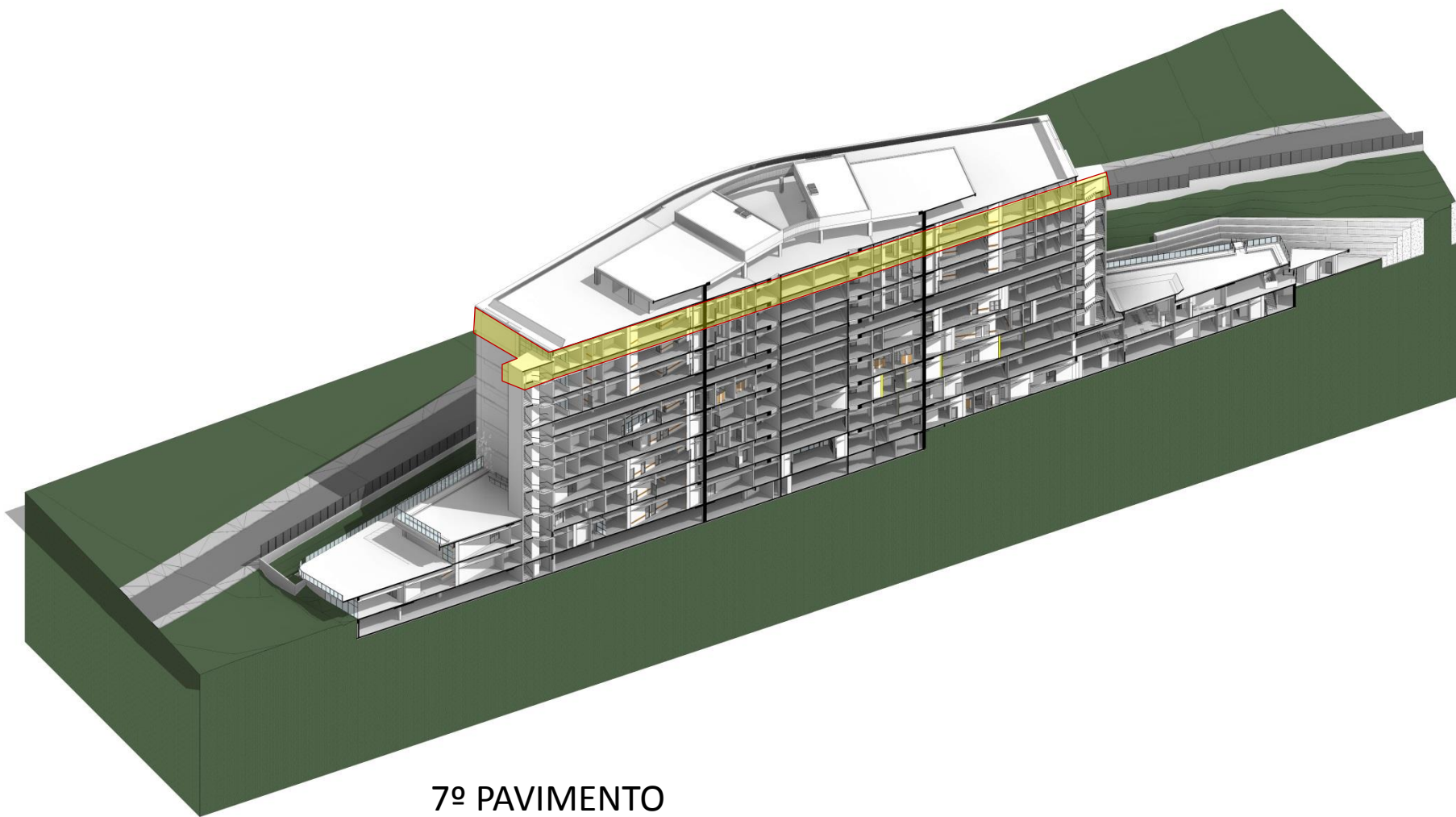

7º PAVIMENTO

ENFERMARIA CLÍNICA

- 60 LEITOS (04 ISOLAMENTOS)

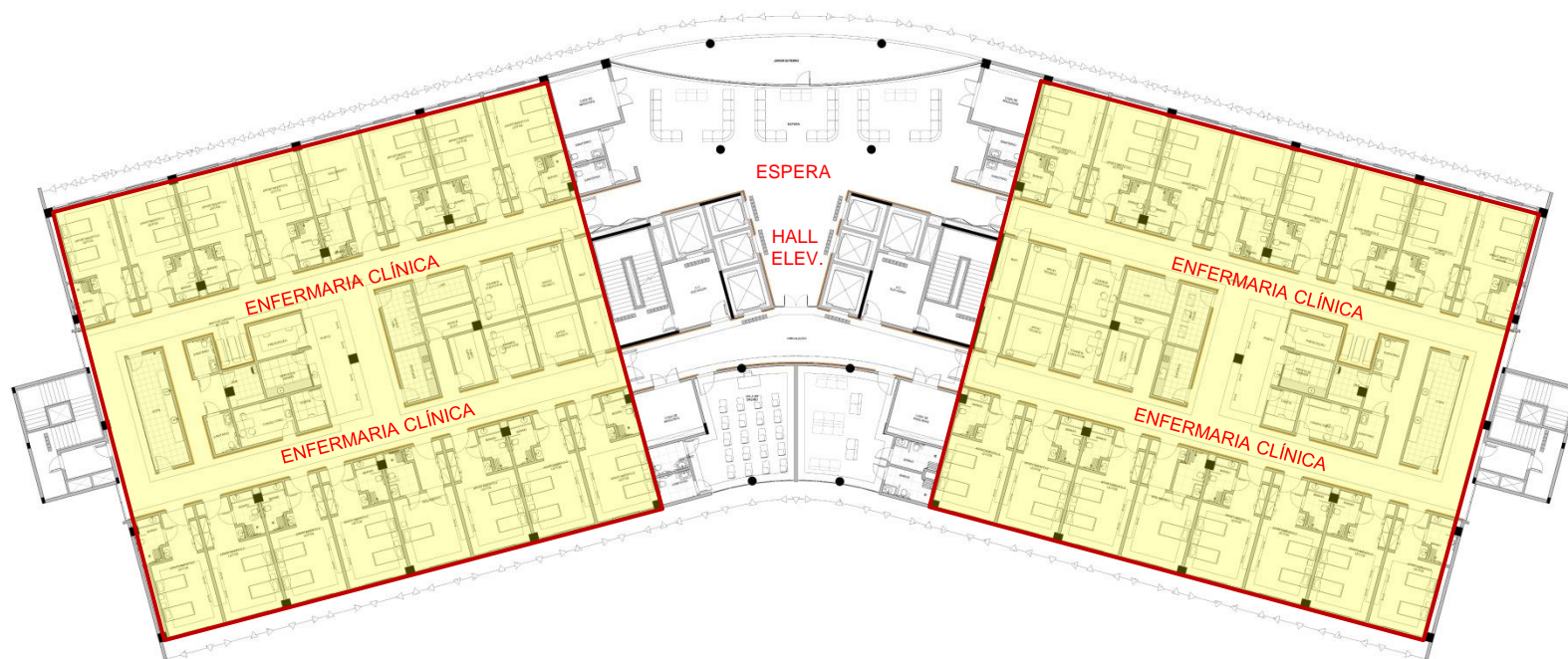

7º PAVIMENTO

COBERTURA

- CASA DE MÁQUINAS DE ELEVADORES
- CAIXAS D'ÁGUA
- DEPÓSITOS
- CS. BOMBAS INCÊNDIO / ÁGUA DE REUSO
- CLIMATIZAÇÃO
- VENTILADORES

PISO TÉCNICO (4º PAVIMENTO)

- AR-CONDICIONADO
- ELETRÔNICOS

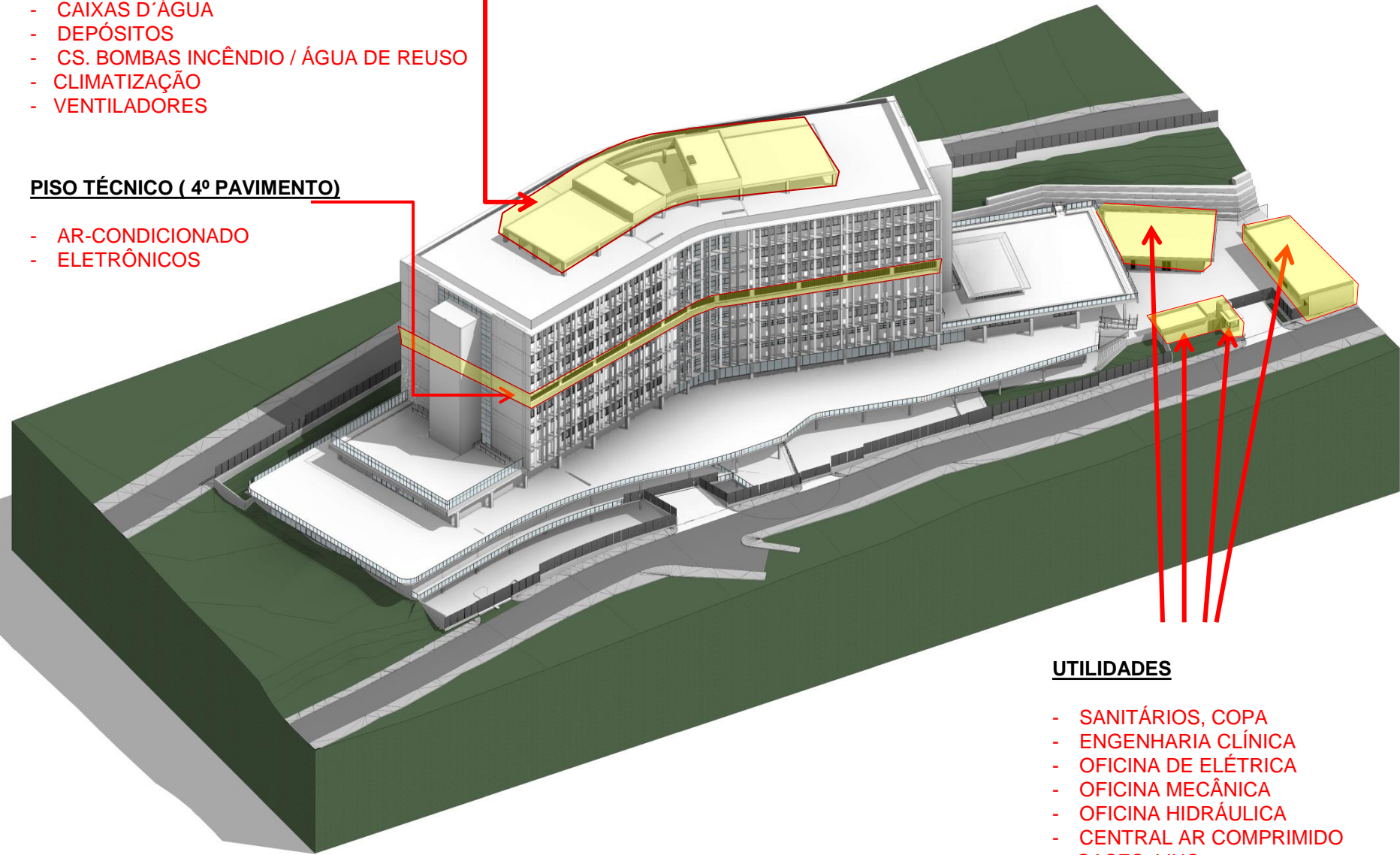

UTILIDADES

- SANITÁRIOS, COPA
- ENGENHARIA CLÍNICA
- OFICINA DE ELÉTRICA
- OFICINA MECÂNICA
- OFICINA HIDRÁULICA
- CENTRAL AR COMPRIMIDO
- GASES, LIXO
- PORTARIA

ÁREAS TÉCNICAS







