



Planilha de Medição

Data : 13/02/2012

Nova Jaguaré
09.11 Setembro

CONVÊNIO FUNDO DE SANEAMENTO

Nº da Medição: 71
Período: 01/09/2011 a 30/09/2011

Hora : 11:30

Programa:	BAIRRO LEGAL	Sub-Programa:	BAIRRO LEGAL
Projeto:	EXECUÇÃO DE OBRAS - BAIRRO LEGAL	Lote:	EXEC. OBRAS - FAV.NOVA JAGUARÉ E VILA NILO
Processo :	2003-0.307.958-0	Empreendimento :	FAVELA NOVA JAGUARÉ
Nº do Contrato :	15/2004	Contratada :	SCHAHIN
Valor (R\$) :	132.504.652,58	Prazo :	72 (meses)
Data Base :	01/04/2004	Início/Término :	17/11/2005 a 17/11/2011

Item	Serviços	Valor Medido		Valor Anterior (R\$)		Valor Acumulado (R\$)	
		Valor	%	Valor	%	Valor	%
01.00.00	INSTALAÇÕES DE APOIO	1.022,85	0,01%	4.091,40	0,03%	5.114,25	0,04%
02.00.00	TERRAPLENAGEM	228.563,68	2,02%	302.190,71	2,67%	530.754,39	4,70%
03.00.00	SERVIÇOS DE CONSOLIDAÇÃO GEOTÉCNICA	239.815,32	4,18%	0,00	0,00%	239.815,32	4,18%
05.00.00	DRENAGEM PÚBLICA	0,00	0,00%	44.396,95	0,80%	44.396,95	0,80%
07.00.00	REDE DE ESGOTO	0,00	0,00%	282.317,53	6,12%	282.317,53	6,12%
08.00.00	REDE DE DISTRIBUIÇÃO DE ÁGUA	95.216,83	1,73%	934.123,42	17,00%	1.029.340,25	18,74%
09.00.00	PAVIMENTAÇÃO E SISTEMA VIÁRIO	0,00	0,00%	285.008,04	9,39%	285.008,04	9,39%
10.00.00	DEMOLIÇÃO	8.880,40	0,16%	142.300,87	2,51%	151.181,27	2,67%
11.00.00	READEQUAÇÃO DE UNIDADES HABITACIONAIS	322.260,03	12,01%	907.337,04	33,81%	1.229.597,07	45,82%
12.00.00	PAISAGISMO E PAISAGISMO	16.392,25	2,06%	109.493,22	13,76%	125.885,47	15,82%
13.00.00	UNIDADES HABITACIONAIS	0,00	0,00%	351.111,35	0,94%	351.111,35	0,94%
14.00.00	EQUIPE DE APOIO	0,00	0,00%	14.938,88	1,46%	14.938,88	1,46%
15.00.00	PROJETOS COMPLEMENTARES	0,00	0,00%	0,00	0,00%	0,00	0,00%
25.00.00	REMOÇÃO E REMANEJAMENTO DE INTERFERÊNCIA	0,00	0,00%	0,00	0,00%	0,00	0,00%
CÁLCULO FINAL DE MEDIÇÃO		TOTAL MEDIDO	912.151,36	3.377.309,41		4.289.460,77	
		BDI (35,00%)	319.252,97	1.182.058,27		1.501.311,24	
		TOTAL MEDIDO COM BDI (Valor a Faturar)	1.231.404,33	4.559.367,68		5.790.772,01	

CÁLCULO FINAL DE MEDIÇÃO	Reajuste Econômico Definitivo	769.012,00
	Diferença de Reaj.Econômico	0,00
	Valor Total do Reajuste (R\$)	769.012,00



Planilha de Medição

Data : 13/02/2012

Nº Medição: 71

Período 01/09/2011 a 30/09/2011

Hora : 10:37

Programa : BAIRRO LEGAL
Projeto : EXECUÇÃO DE OBRAS - BAIRRO LEGAL

Sub_Programa : BAIRRO LEGAL
Lote : EXEC.OBRAS-FAV. NOVA JAGUARÉ E VILA NILO

Processo : 2003-0.307.958-0
Nº do Contrato : 15/2004
Valor (R\$) : 132.504.652,58
Data Base : 01/04/2004

Empreendimento : FAVELA NOVA JAGUARÉ
Contratada : SCHAHIN
Prazo : 72 (meses)
Início/Término : 17/11/2005 a 17/11/2011

Item	Serviços	Valor Medido	%	Valor Anterior (R\$)	%	Valor Acumulado (R\$)	%
010000	INSTALAÇÕES DE APOIO	1.022,85	0,01	14.005.925,35	99,98	14.006.948,20	99,99
020000	TERRAPLENAGEM	228.563,68	2,02	10.558.093,90	93,42	10.786.657,58	95,44
030000	SERVIÇOS DE CONSOLIDAÇÃO GEOTÉCNICA	239.815,32	4,18	5.238.329,48	91,20	5.478.144,80	95,38
050000	DRENAGEM PÚBLICA	0,00	0,00	5.549.193,11	99,86	5.549.193,11	99,86
070000	REDE DE ESGOTO	0,00	0,00	4.614.298,18	100,0	4.614.298,18	100,00
080000	REDE DE DISTRIBUIÇÃO DE ÁGUA	95.216,83	1,73	4.926.384,11	89,67	5.021.600,94	91,41
090000	PAVIMENTAÇÃO E SISTEMA VIÁRIO	0,00	0,00	3.036.129,03	100,0	3.036.129,03	100,00
100000	DEMOLIÇÃO	8.880,40	0,16	5.622.625,67	99,24	5.631.506,07	99,39
110000	READEQUAÇÃO DAS UNIDADES HABITACIONAIS	322.260,03	12,01	2.278.087,47	84,90	2.600.347,50	96,91
120000	PAISAGISMO	16.392,25	2,06	752.839,02	94,58	769.231,27	96,64
130000	UNIDADES HABITACIONAIS	0,00	0,00	37.479.020,36	100,0	37.479.020,36	100,00
140000	EQUIPE DE APOIO	0,00	0,00	1.026.368,96	100,0	1.026.368,96	100,00
150000	PROJETOS COMPLEMENTARES	0,00	0,00	745.728,11	100,0	745.728,11	100,00
250000	REMOÇÃO E REMANEJAMENTO DE INTERFERÊNCIA	0,00	0,00	0,00	0,00	0,00	0,00

CÁLCULO FINAL DE MEDIÇÃO		Sub Total	912.151,36	95.833.022,75	96.745.174,11
	BDI (35,00%)	319.252,97		33.541.557,66	33.860.810,63
	TOTAL MEDIDO COM BDI (Valor a Faturar)	1.231.404,33		129.374.580,41	130.605.984,74

CALCULO FINAL DE REAJUSTE		Reajuste Econômico Definitivo	769.012,00
	Diferença de Reaj.Econômico		0,00
	Valor Total do Reajuste (R\$)		769.012,00

SCHAHIN ENGENHARIA
LOTE 7 - NOVA JAGUARÉ e VILA NILO
 Quadro Resumo do Valor a Faturar em SETEMBRO / 2011

Quadro Resumo				
Código	Discriminação	Medição		
		nº	Período	Valor (R\$)
01	Serviços de Infra-estrutura e Edificações	71	01 a 30/09/2011	912.151,36
02	B.D.I. (35 %)			319.252,97
	Subtotal (01+02)			1.231.404,33
03	Reajuste definitivo referente medição nº 71 (setembro/11)			769.012,00
	Subtotal (03)			769.012,00
Total a ser Liquidado		71	01 a 30/09/2011	2.000.416,33

DEMONSTRATIVO MENSAL DE MEDIÇÃO - EMPENHO X MEDIÇÃO

FONTE	ÁREA	EMPENHO			MEDIÇÃO		
		Po	Reajuste	Total Pn ABR11	Po	Reajuste	Total Pn ABR11
.00	VALOR NO MÊS - NOVA JAGUARÉ e VL. NILO (PMSP)	-	-	-	-	-	-
.00	VALOR SALDO MÊS ANTERIOR - LOTE 07 (PMSP)	-	-	-	-	-	-
.00	VALOR TOTAL - LOTE 07 (PMSP)	-	-	-	-	-	-
.03	VALOR NO MÊS - NOVA JAGUARÉ e VL. NILO (FUNDO DE SANEAMENTO)	1.233.807,87	770.513,02	2.004.320,89	1.231.404,33	769.012,00	2.000.416,33
.03	VALOR SALDO MÊS ANTERIOR - LOTE 07 (FUNDO DE SANEAMENTO)	-	-	-	-	-	-
.03	VALOR TOTAL - LOTE 07 (FUNDO DE SANEAMENTO)	1.233.807,87	770.513,02	2.004.320,89	1.231.404,33	769.012,00	2.000.416,33
.03	VALOR NO MÊS - NOVA JAGUARÉ (CDHU)	-	-	-	-	-	-
.03	VALOR NO MÊS - VL.NILO (CDHU)	-	-	-	-	-	-
.03	VALOR SALDO MÊS ANTERIOR - LOTE 07 (CDHU)	-	-	-	-	-	-
.03	VALOR TOTAL - LOTE 07 (CDHU)	-	-	-	-	-	-
.02	VALOR NO MÊS - VL. NILO (CEF)	-	-	-	-	-	-
.02	VALOR SALDO MÊS ANTERIOR - VL.NILO (CEF)	-	-	-	-	-	-
.02	VALOR TOTAL - VL.NILO (CEF)	-	-	-	-	-	-
	VALOR ATUAL DE EMPENHO / MEDIÇÃO	1.233.807,87	770.513,02	2.004.320,89	1.231.404,33	769.012,00	2.000.416,33

OBRA JAGUARÉ – LOTE 07

ANDAMENTO DAS OBRAS

Foto 1



Prover 3 - Arapongas: Pavimentação Estacionamento

Foto 2



Setor 3: Concretagem quadra garrafão

Foto 3



Setor 7: Contenção em projetado

Foto 4

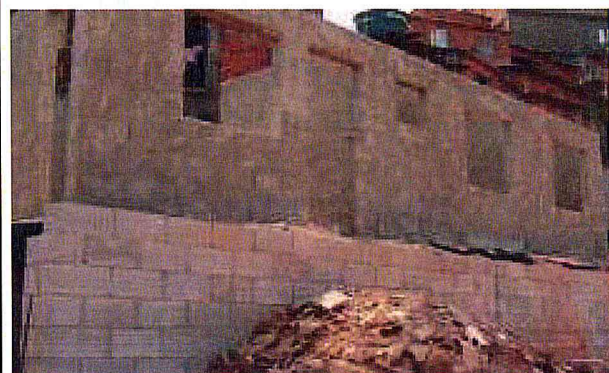

Setor 4: Readequação de moradia

Foto 5

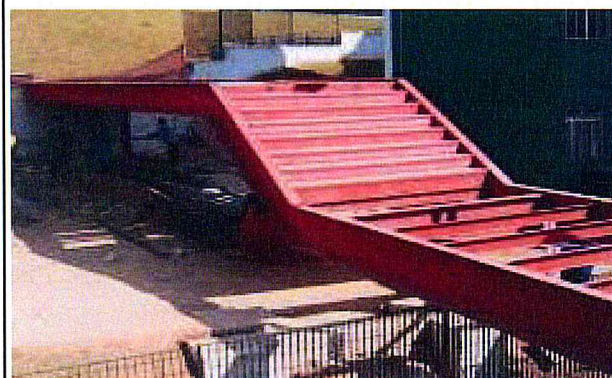

Prover 3 Arapongas: Passarela Metálica

Foto 6



Prover 3 Arapongas: Passarela Metálica

setembro-11



Planilha de Medição

Data : 13/02/2012

São Francisco
09/11

CONVÊNIO FUNDO DE SANEAMENTO

Nº da Medição: 12
Período: 01/09/2011 a 30/09/2011

Hora : 15:45

Programa:	URBANIZAÇÃO DE FAVELAS	Sub-Programa:	URBANIZAÇÃO DE FAVELAS
Projeto:	URBANIZAÇÃO DE FAVELAS	Lote:	LOTE 02 - SÃO FRANCISCO 2ª ETAPA
Processo :	2010-0.046.875-1	Empreendimento :	SÃO FRANCISCO 2ª ETAPA
Nº do Contrato :	12/2010	Contratada :	EIT - SANTA BÁRBARA
Valor (R\$) :	127.375.367,04	Prazo :	30 (meses)
Data Base :	01/08/2010	Início/Término :	18/10/2010 a 18/04/2013

Item	Serviços	Valor Medido		Valor Anterior (R\$)		Valor Acumulado (R\$)	
		Medido	%	Anterior (R\$)	%	Acumulado (R\$)	%
01.00.00	INSTALAÇÕES DE APOIO	0,00	0,00%	0,00	0,00%	0,00	0,00%
02.00.00	TERRAPLENAGEM	1.254,92	0,01%	7.564.113,04	69,37%	7.565.367,96	69,38%
03.00.00	SERVIÇOS DE CONSOLIDAÇÃO GEOTÉCNICA	0,00	0,00%	132.813,80	7,32%	132.813,80	7,32%
05.00.00	DRENAGEM PÚBLICA	1.078.661,90	32,42%	811.173,22	24,38%	1.889.835,12	56,81%
07.00.00	REDE DE ESGOTO	0,00	0,00%	1.016,87	0,05%	1.016,87	0,05%
08.00.00	REDE DE DISTRIBUIÇÃO DE ÁGUA	0,00	0,00%	5.596,00	1,20%	5.596,00	1,20%
09.00.00	PAVIMENTAÇÃO E SISTEMA VIÁRIO	1.600.822,53	19,34%	530.901,86	6,41%	2.131.724,39	25,75%
10.00.00	DEMOLIÇÃO	0,00	0,00%	643.750,28	17,41%	643.750,28	17,41%
12.00.00	PAISAGISMO E PAISAGISMO	0,00	0,00%	53.611,92	1,25%	53.611,92	1,25%
13.00.00	UNIDADES HABITACIONAIS	0,00	0,00%	3.413.638,25	7,85%	3.413.638,25	7,85%
14.00.00	EQUIPE DE APOIO	0,00	0,00%	547.934,43	15,06%	547.934,43	15,06%
15.00.00	PROJETOS COMPLEMENTARES	0,00	0,00%	580.777,13	21,61%	580.777,13	21,61%
20.00.00	SERVIÇOS TÉCNICOS	0,00	0,00%	48.504,12	80,33%	48.504,12	80,33%
25.00.00	REMOÇÃO E REMANEJAMENTO DE INTERFERÊNCIA	0,00	0,00%	0,00	0,00%	0,00	0,00%
29.00.00	APOIO HABITACIONAL	0,00	0,00%	3.510.447,46	91,78%	3.510.447,46	91,78%
30.00.00	QUALIFICAÇÃO DOS CONJUNTOS HABITACIONAIS	0,00	0,00%	0,00	0,00%	0,00	0,00%
31.00.00	ENSAIOS AMBIENTAIS	0,00	0,00%	0,00	0,00%	0,00	0,00%
38.00.00	EQUIPAMENTOS SOCIAIS	0,00	0,00%	181.429,20	20,35%	181.429,20	20,35%
CÁLCULO FINAL DE MEDIÇÃO		TOTAL MEDIDO	2.680.739,35	18.025.707,58		20.706.446,93	
		BDI (35,00%)	938.258,77	6.308.997,61		7.247.256,38	
		TOTAL MEDIDO COM BDI (Valor a Faturar)	3.618.998,12	24.334.705,19		27.953.703,31	

CÁLCULO FINAL DE MEDIÇÃO	Reajuste Econômico Definitivo	247.539,47
	Diferença de Reaj.Econômico	7.118,59
	Valor Total do Reajuste (R\$)	254.658,06



Planilha de Medição

Data : 13/02/2012

Nº Medição: 12

Período 01/09/2011 a 30/09/2011

Hora : 09:59

Programa : URBANIZAÇÃO DE FAVELAS
Projeto : URBANIZAÇÃO DE FAVELAS

Sub_Programa : URBANIZAÇÃO DE FAVELAS
Lote : LOTE 02 - SÃO FRANCISCO 2ª ETAPA

Processo : 2010-0.046.875-1
Nº do Contrato : 12/2010
Valor (R\$) : 127.375.367,04
Data Base : 01/08/2010

Empreendimento : SÃO FRANCISCO 2ª ETAPA
Contratada : EIT-STA BARBARA
Prazo : 30 (meses)
Início/Término : 18/10/2010 a 18/04/2013

Item	Serviços	Valor Medido	%	Valor Anterior (R\$)	%	Valor Acumulado (R\$)	%
010000	INSTALAÇÕES DE APOIO	0,00	0,00	629.517,81	60,00	629.517,81	60,00
020000	TERRAPLENAGEM	73.506,76	0,67	9.665.690,33	88,64	9.739.197,09	89,32
030000	SERVIÇOS DE CONSOLIDAÇÃO GEOTÉCNICA	0,00	0,00	142.740,49	7,87	142.740,49	7,87
050000	DRENAGEM PÚBLICA	1.078.661,90	32,42	1.748.312,63	52,55	2.826.974,53	84,98
070000	REDE DE ESGOTO	0,00	0,00	614.515,55	29,79	614.515,55	29,79
080000	REDE DE DISTRIBUIÇÃO DE ÁGUA	0,00	0,00	14.987,20	3,23	14.987,20	3,23
090000	PAVIMENTAÇÃO E SISTEMA VIÁRIO	1.600.822,53	19,34	1.987.854,06	24,02	3.588.676,59	43,36
100000	DEMOLIÇÃO	81.203,07	2,20	819.138,22	22,15	900.341,29	24,34
120000	URBANISMO E PAISAGISMO	125.585,14	2,92	53.611,92	1,25	179.197,06	4,16
130000	UNIDADES HABITACIONAIS	777.142,55	1,79	4.115.226,85	9,47	4.892.369,40	11,26
140000	EQUIPE DE APOIO	86.370,50	2,37	833.913,26	22,93	920.283,76	25,30
150000	PROJETOS COMPLEMENTARES	0,00	0,00	587.494,64	21,86	587.494,64	21,86
200000	SERVIÇOS TÉCNICOS	0,00	0,00	58.943,58	97,62	58.943,58	97,62
250000	REMOÇÃO E REMANEJAMENTO DE INTERFERÊNCIA	0,00	0,00	0,00	0,00	0,00	0,00
290000	APOIO HABITACIONAL	0,00	0,00	3.805.222,71	99,49	3.805.222,71	99,49
300000	QUALIFICAÇÃO DOS CONJUNTOS HABITACIONAIS	0,00	0,00	0,00	0,00	0,00	0,00
310000	ENSAIOS AMBIENTAIS	229.071,48	82,50	0,00	0,00	229.071,48	82,50
380000	EQUIPAMENTOS SOCIAIS	0,00	0,00	281.846,38	31,62	281.846,38	31,62

CÁLCULO FINAL DE MEDIÇÃO		Sub Total	4.052.363,93	25.359.015,63	29.411.379,56
	BDI (35,00%)	1.418.327,37	8.875.655,42	10.293.982,79	
	TOTAL MEDIDO COM BDI (Valor a Faturar)	5.470.691,30	34.234.671,05	39.705.362,35	

CALCULO FINAL DE REAJUSTE		Reajuste Econômico Definitivo	374.195,28
	Diferença de Reaj.Econômico	7.118,59	
	Valor Total do Reajuste (R\$)	381.313,87	

CONSÓRCIO EIT - SANTA BÁRBARA 2009
Quadro Resumo do Valor a Faturar em SETEMBRO / 2011
SÃO FRANCISCO - COMPLEMENTAÇÃO
LOTE 02

Quadro Resumo				
Código	Discriminação	Medição		
		nº	Período	Valor (R\$)
01	Serviços de Infra-estrutura e Edificações	12	01 a 30/09/2011	4.052.363,93
02	B.D.I. (35 %)			1.418.327,37
Subtotal (01+02)				5.470.691,30
03	Reajuste definitivo referente medição nº 12 (setembro/2011)			374.195,28
04	Diferença de reajuste referente medição nº 11 (agosto/2011)			7.118,59
Subtotal (03+04)		381.313,87		
Total a ser Liquidado		12	01 a 30/09/2011	5.852.005,17

DEMONSTRATIVO MENSAL DE MEDIÇÃO - EMPENHO X MEDIÇÃO

FONTE	ÁREA	EMPENHO			MEDIÇÃO		
		Po	Reajuste	Total Pn AGO11	Po	Reajuste	Total Pn AGO11
.00	SÃO FRANCISCO COMPL. - STA BÁRBARA - VALOR NO MÊS (PMSP)	740.740,74	59.259,26	800.000,00	740.677,27	50.662,32	791.339,59
.00	SÃO FRANCISCO COMPL. - STA BÁRBARA - SALDO DO MÊS ANTERIOR (PMSP)	-	-	-			
.00	SÃO FRANCISCO COMPL. - EIT - VALOR NO MÊS (PMSP)	1.111.111,12	88.888,88	1.200.000,00	1.111.015,91	75.993,49	1.187.009,40
.00	SÃO FRANCISCO COMPL. - EIT - SALDO DO MÊS ANTERIOR (PMSP)	-	-	-			
.00	PMSP TOTAL	1.851.851,86	148.148,14	2.000.000,00	1.851.693,18	126.655,81	1.978.348,99
02	SÃO FRANCISCO COMPL. - STA BÁRBARA - VALOR NO MÊS (CEF)	-	-	-	-	-	-
02	SÃO FRANCISCO COMPL. - STA BÁRBARA - SALDO DO MÊS ANTERIOR (CEF)	-	-	-			
02	SÃO FRANCISCO COMPL. - EIT - VALOR NO MÊS (CEF)	-	-	-			
02	SÃO FRANCISCO COMPL. - EIT - SALDO DO MÊS ANTERIOR (CEF)	-	-	-			
02	CEF TOTAL	-	-	-			
.03	SÃO FRANCISCO COMPL. - STA BÁRBARA - VALOR NO MÊS (FUNDO DE SANEAMENTO)	1.447.599,25	142.248,41	1.589.847,66	1.447.599,25	101.863,23	1.549.462,48
.03	SÃO FRANCISCO COMPL. - STA BÁRBARA - SALDO DO MÊS ANTERIOR (FUNDO DE SANEAMENTO)	-	-	-			
.03	SÃO FRANCISCO COMPL. - EIT - VALOR NO MÊS (FUNDO DE SANEAMENTO)	2.171.398,87	213.372,61	2.384.771,48	2.171.398,87	152.794,83	2.324.193,70
.03	SÃO FRANCISCO COMPL. - EIT - SALDO DO MÊS ANTERIOR (FUNDO DE SANEAMENTO)	-	-	-			
.03	FUNDO DE SANEAMENTO TOTAL	3.618.998,12	355.621,02	3.974.619,14	3.618.998,12	254.658,06	3.873.656,18
SALDO ATUAL DE EMPENHO		5.470.849,98	503.769,16	5.974.619,14	5.470.691,30	381.313,87	5.852.005,17

OBRA SÃO FRANCISCO – LOTE 02

ANDAMENTO DAS OBRAS

Foto 1



Provisão 6A: Vista Parcial-Revestimento externo.

Foto 2



Provisão 6B: UH em andamento -Revestimento externo.

Foto 3

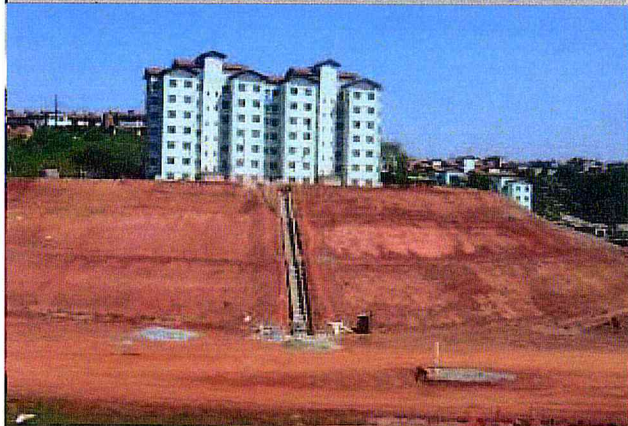

Talude Prover 4: Drenagem - Escada Hidráulica

Foto 4



Parque Linear: Terraplenagem

Foto 5



Vale do Morumbi: Drenagem - Canaletas

Foto 6



Provisão 6A - Terraplenagem - Estacionamento

setembro-11



Planilha de Medição

Data : 13/02/2012

Cinco de Julho

09.11

Nº da Medição: 10

Período: 01/09/2011 a 30/09/2011

Hora : 10:09

CONVÊNIO FUNDO DE SANEAMENTO

Programa:	URBANIZAÇÃO DE FAVELAS	Sub-Programa:	URBANIZAÇÃO DE FAVELAS
Projeto:	URBANIZAÇÃO DE FAVELAS	Lote:	LOTE 3 - 2MAIO, 5JULHO, 9JULHO, VITOTOMA

Processo :	2010-0.046.881-6	Empreendimento :	CINCO DE JULHO
Nº do Contrato :	24/2010	Contratada :	FALEIROS / HE
Valor (R\$) :	4.478.766,88	Prazo :	12 (meses)
Data Base :	01/08/2010	Início/Término :	22/12/2010 a 22/12/2011

Item	Serviços	Valor Medido		Valor Anterior (R\$)		Valor Acumulado (R\$)	
			%		%		%
01.00.00	INSTALAÇÕES DE APOIO	0,00	0,00%	13.247,94	35,00%	13.247,94	35,00%
02.00.00	TERRAPLENAGEM	0,00	0,00%	38.622,82	27,94%	38.622,82	27,94%
05.00.00	DRENAGEM PÚBLICA	0,00	0,00%	0,00	0,00%	0,00	0,00%
07.00.00	REDE DE ESGOTO	0,00	0,00%	0,00	0,00%	0,00	0,00%
08.00.00	REDE DE DISTRIBUIÇÃO DE ÁGUA	0,00	0,00%	0,00	0,00%	0,00	0,00%
09.00.00	PAVIMENTAÇÃO E SISTEMA VIÁRIO	0,00	0,00%	0,00	0,00%	0,00	0,00%
11.00.00	READEQUAÇÃO DE UNIDADES HABITACIONAIS	0,00	0,00%	0,00	0,00%	0,00	0,00%
12.00.00	URBANISMO E PAISAGISMO	0,00	0,00%	0,00	0,00%	0,00	0,00%
15.00.00	PROJETOS COMPLEMENTARES	0,00	0,00%	5.199,33	9,00%	5.199,33	9,00%
19.00.00	CANALIZAÇÃO DE CÔRREGOS	0,00	0,00%	660.712,70	46,89%	660.712,70	46,89%
20.00.00	SERVIÇOS TÉCNICOS	0,00	0,00%	0,00	0,00%	0,00	0,00%
25.00.00	REMOÇÃO E REMANEJAMENTO DE INTERFERÊNCIA	0,00	0,00%	0,00	0,00%	0,00	0,00%
29.00.00	APOIO HABITACIONAL	0,00	0,00%	0,00	0,00%	0,00	0,00%
39.00.00	REDE DE ILUMINAÇÃO PÚBLICA	0,00	0,00%	0,00	0,00%	0,00	0,00%

CÁLCULO FINAL DE MEDIÇÃO	TOTAL MEDIDO	0,00	717.782,79	717.782,79
	BDI (35,00%)	0,00	251.223,95	251.223,95
	TOTAL MEDIDO COM BDI (Valor a Faturar)	0,00	969.006,74	969.006,74

CÁLCULO FINAL DE MEDIÇÃO	Reajuste Econômico Definitivo	0,00
	Diferença de Reaj.Econômico	483,36
	Valor Total do Reajuste (R\$)	483,36

CONSÓRCIO FALEIROS/ HE
 Quadro Resumo do Valor a Faturar em SETEMBRO / 2011
DOIS DE MAIO, CINCO DE JULHO, NOVE DE JULHO, VITOTOMA
LOTE 03

Quadro Resumo			
Código	Discriminação	Medição	
		nº	Valor (R\$)
01	Serviços de Infra-estrutura e Edificações	10	560.038,15
02	B.D.I. (35 %)		196.013,33
Subtotal (01+02)			756.051,48
03	Reajuste definitivo referente medição nº 10 (setembro/2011)		51.713,90
04	Diferença de reajuste referente medição nº 09 (agosto/2011)		1.073,99
Subtotal (03+04)		52.787,89	
Total a ser Liquidado		10	808.839,37

DEMONSTRATIVO MENSAL DE MEDIÇÃO - EMPENHO X MEDIÇÃO

FONTE	ÁREA	EMPENHO			MEDIÇÃO		
		Po	Reajuste	Total Pn AGO11	Po	Reajuste	Total Pn AGO11
.00	VALOR NO MÊS - DOIS DE MAIO (PMSP) - FALEIROS						-
.00	VALOR NO MÊS - CINCO DE JULHO (PMSP) - FALEIROS						-
.00	VALOR NO MÊS - NOVE DE JULHO (PMSP) - FALEIROS						-
.00	VALOR NO MÊS - VITOTOMA (PMSP) - FALEIROS						-
.00	VALOR NO MÊS - LOTE 03 (PMSP) - FALEIROS	-	-	-			
.00	VALOR SALDO MÊS ANTERIOR - LOTE 03 (PMSP) - FALEIROS	-	-	-			
.00	VALOR TOTAL - LOTE 03 (PMSP) - FALEIROS	-	-	-	-	-	-
.00	VALOR NO MÊS - DOIS DE MAIO (PMSP) - H.E.						-
.00	VALOR NO MÊS - CINCO DE JULHO (PMSP) - H.E.						-
.00	VALOR NO MÊS - NOVE DE JULHO (PMSP) - H.E.						-
.00	VALOR NO MÊS - VITOTOMA (PMSP) - H.E.						-
.00	VALOR NO MÊS - LOTE 03 (PMSP) - H.E.	-	-	-			
.00	VALOR SALDO MÊS ANTERIOR - LOTE 03 (PMSP) - H.E.	-	-	-			
.00	VALOR TOTAL - LOTE 03 (PMSP) - H.E.	-	-	-	-	-	-
.03	VALOR NO MÊS - DOIS DE MAIO (FUNDO DE SANEAMENTO) - FALEIROS				72.016,25	5.213,30	77.229,55
.03	VALOR NO MÊS - CINCO DE JULHO (FUNDO DE SANEAMENTO) - FALEIROS				-	246,51	246,51
.03	VALOR NO MÊS - NOVE DE JULHO (FUNDO DE SANEAMENTO) - FALEIROS				183.307,67	12.538,24	195.845,91
.03	VALOR NO MÊS - VITOTOMA (FUNDO DE SANEAMENTO) - FALEIROS				130.262,34	8.923,77	139.186,11
.03	VALOR NO MÊS - LOTE 03 (FUNDO DE SANEAMENTO) - FALEIROS	382.500,00	30.600,00	413.100,00			
.03	VALOR SALDO MÊS ANTERIOR - LOTE 03 (FUNDO DE SANEAMENTO) - FALEIROS	3.129,27	5.336,54	8.465,81			
.03	VALOR TOTAL - LOTE 03 (FUNDO DE SANEAMENTO) - FALEIROS	385.629,27	35.936,54	421.565,81	385.586,26	26.921,82	412.508,08
.03	VALOR NO MÊS - DOIS DE MAIO (FUNDO DE SANEAMENTO) - H.E.				69.192,08	5.008,86	74.200,94
.03	VALOR NO MÊS - CINCO DE JULHO (FUNDO DE SANEAMENTO) - H.E.				-	236,85	236,85
.03	VALOR NO MÊS - NOVE DE JULHO (FUNDO DE SANEAMENTO) - H.E.				176.119,13	12.046,55	188.165,68
.03	VALOR NO MÊS - VITOTOMA (FUNDO DE SANEAMENTO) - H.E.				125.154,01	8.573,81	133.727,82
.03	VALOR NO MÊS - LOTE 03 (FUNDO DE SANEAMENTO) - H.E.	367.500,00	29.400,00	396.900,00			
.03	VALOR SALDO MÊS ANTERIOR - LOTE 03 (FUNDO DE SANEAMENTO) - H.E.	3.006,59	5.127,25	8.133,84			
.03	VALOR TOTAL - LOTE 03 (FUNDO DE SANEAMENTO) - H.E.	370.506,59	34.527,25	405.033,84	370.465,22	25.866,07	396.331,29
.00	PMSP TOTAL	-	-	-	-	-	-
.03	FUNDO DE SANEAMENTO TOTAL	756.135,86	70.463,79	826.599,65	756.051,48	52.787,89	808.839,37
	VALOR ATUAL DE EMPENHO / MEDIÇÃO	756.135,86	70.463,79	826.599,65	756.051,48	52.787,89	808.839,37



Planilha de Medição

Data : 13/02/2012

Nº Medição: 10

Período 01/09/2011 a 30/09/2011

Hora : 10:00

Programa : URBANIZAÇÃO DE FAVELAS
Projeto : URBANIZAÇÃO DE FAVELAS

Sub_Programa : URBANIZAÇÃO DE FAVELAS
Lote : LOTE 3 - 2MAIO, 5JULHO, 9JULHO, VITOTOMA

Processo : 2010-0.046.881-6

Empreendimento : FAVELA CINCO DE JULHO

Nº do Contrato : 24/2010

Contratada : FALEIROS / HE

Valor (R\$) 4.478.766,88

Prazo : 12 (meses)

Data Base : 01/08/2010

Início/Término : 22/12/2010 a 22/12/2011

Item	Serviços	Valor Medido	%	Valor Anterior (R\$)	%	Valor Acumulado (R\$)	%
010000	INSTALAÇÕES DE APOIO	0,00	0,00	22.710,74	60,00	22.710,74	60,00
020000	TERRAPLENAGEM	0,00	0,00	38.622,82	27,94	38.622,82	27,94
050000	DRENAGEM PÚBLICA	0,00	0,00	0,00	0,00	0,00	0,00
070000	REDE DE ESGOTO	0,00	0,00	0,00	0,00	0,00	0,00
080000	REDE DE DISTRIBUIÇÃO DE ÁGUA	0,00	0,00	0,00	0,00	0,00	0,00
090000	PAVIMENTAÇÃO E SISTEMA VIÁRIO	0,00	0,00	0,00	0,00	0,00	0,00
110000	READEQUAÇÃO DAS UNIDADES HABITACIONAIS	0,00	0,00	0,00	0,00	0,00	0,00
120000	URBANISMO E PAISAGISMO	0,00	0,00	0,00	0,00	0,00	0,00
150000	PROJETOS COMPLEMENTARES	0,00	0,00	5.199,33	9,00	5.199,33	9,00
190000	CANALIZAÇÃO DO CÓRREGO	0,00	0,00	660.712,70	46,89	660.712,70	46,89
200000	SERVIÇOS TÉCNICOS	0,00	0,00	0,00	0,00	0,00	0,00
250000	REMOÇÃO E REMANEJAMENTO DE INTERFERÊNCIA	0,00	0,00	0,00	0,00	0,00	0,00
290000	APOIO HABITACIONAL	0,00	0,00	0,00	0,00	0,00	0,00
390000	REDE DE ILUMINAÇÃO PÚBLICA (IP)	0,00	0,00	0,00	0,00	0,00	0,00
CÁLCULO FINAL DE MEDIÇÃO							
	Sub Total	0,00		727.245,59		727.245,59	
	BDI (35,00%)	0,00		254.535,92		254.535,92	
	TOTAL MEDIDO COM BDI (Valor a Faturar)	0,00		981.781,51		981.781,51	
CALCULO FINAL DE REAJUSTE							
	Reajuste Econômico Definitivo	0,00					
	Diferença de Reaj.Econômico	483,36					
	Valor Total do Reajuste (R\$)	483,36					

OBRA - FAVELA 05 DE JULHO - LOTE 03

ANDAMENTO DAS OBRAS

Foto 1



CORREGO CANGUEIRAS.Limpeza da área.

Foto 2



CORREGO CANGUEIRAS.Limpeza da área

Foto 3



CORREGO CANGUEIRAS.Limpeza da área

Foto 4



. CORREGO CANGUEIRAS.Limpeza da área

Foto 5



CORREGO CANGUEIRAS.Limpeza da área

Foto 6



CORREGO CANGUEIRAS.Limpeza da área



Planilha de Medição

Data : 13/02/2012

*11 de Julho
09/11*

CONVÊNIO FUNDO DE SANEAMENTO

Nº da Medição: 10
Período: 01/09/2011 a 30/09/2011

Hora : 10:09

Programa:	URBANIZAÇÃO DE FAVELAS	Sub-Programa:	URBANIZAÇÃO DE FAVELAS
Projeto:	URBANIZAÇÃO DE FAVELAS	Lote:	LOTE 3 - 2MAIO, 5JULHO, 9JULHO, VITOTOMA
Processo :	2010-0.046.881-6	Empreendimento :	NOVE DE JULHO
Nº do Contrato :	24/2010	Contratada :	FALEIROS / HE
Valor (R\$) :	5.686.240,55	Prazo :	12 (meses)
Data Base :	01/08/2010	Início/Término :	22/12/2010 a 22/12/2011

Item	Serviços	Valor Medido		Valor Anterior (R\$)		Valor Acumulado (R\$)	
		Valor	%	Valor	%	Valor	%
01.00.00	INSTALAÇÕES DE APOIO	0,00	0,00%	3.330,74	7,00%	3.330,74	7,00%
02.00.00	TERRAPLENAGEM	0,00	0,00%	0,00	0,00%	0,00	0,00%
05.00.00	DRENAGEM PÚBLICA	0,00	0,00%	0,00	0,00%	0,00	0,00%
07.00.00	REDE DE ESGOTO	0,00	0,00%	0,00	0,00%	0,00	0,00%
08.00.00	REDE DE DISTRIBUIÇÃO DE ÁGUA	0,00	0,00%	0,00	0,00%	0,00	0,00%
09.00.00	PAVIMENTAÇÃO E SISTEMA VIÁRIO	0,00	0,00%	51.076,69	16,34%	51.076,69	16,34%
11.00.00	READEQUAÇÃO DE UNIDADES HABITACIONAIS	0,00	0,00%	0,00	0,00%	0,00	0,00%
12.00.00	URBANISMO E PAISAGISMO	0,00	0,00%	0,00	0,00%	0,00	0,00%
15.00.00	PROJETOS COMPLEMENTARES	0,00	0,00%	0,00	0,00%	0,00	0,00%
19.00.00	CANALIZAÇÃO DE CÓRREGOS	266.242,08	15,14%	0,00	0,00%	266.242,08	15,14%
20.00.00	SERVIÇOS TÉCNICOS	0,00	0,00%	0,00	0,00%	0,00	0,00%
25.00.00	REMOÇÃO E REMANEJAMENTO DE INTERFERÊNCIA	0,00	0,00%	0,00	0,00%	0,00	0,00%
29.00.00	APOIO HABITACIONAL	0,00	0,00%	0,00	0,00%	0,00	0,00%
39.00.00	REDE DE ILUMINAÇÃO PÚBLICA	0,00	0,00%	0,00	0,00%	0,00	0,00%

CÁLCULO FINAL DE MEDIÇÃO	TOTAL MEDIDO	266.242,08	54.407,43	320.649,51
	BDI (35,00%)	93.184,72	19.042,58	112.227,30
	TOTAL MEDIDO COM BDI (Valor a Faturar)	359.426,80	73.450,01	432.876,81

CÁLCULO FINAL DE MEDIÇÃO	Reajuste Econômico Definitivo	24.584,79
	Diferença de Reaj.Econômico	0,00
	Valor Total do Reajuste (R\$)	24.584,79

CONSÓRCIO FALEIROS/ HE
 Quadro Resumo do Valor a Faturar em SETEMBRO / 2011
DOIS DE MAIO, CINCO DE JULHO, NOVE DE JULHO, VITOTOMA
LOTE 03

Quadro Resumo				
Código	Discriminação	Medição		
		nº	Período	Valor (R\$)
01	Serviços de Infra-estrutura e Edificações	10	01 a 30/09/2011	560.038,15
02	B.D.I. (35 %)			196.013,33
	Subtotal (01+02)			756.051,48
03	Reajuste definitivo referente medição nº 10 (setembro/2011)			51.713,90
04	Diferença de reajuste referente medição nº 09 (agosto/2011)			1.073,99
	Subtotal (03+04)			52.787,89
Total a ser Liquidado		10	01 a 30/09/2011	808.839,37

DEMONSTRATIVO MENSAL DE MEDIÇÃO - EMPENHO X MEDIÇÃO

FONTE	ÁREA	EMPENHO			MEDIÇÃO		
		Po	Reajuste	Total Pn AGO11	Po	Reajuste	Total Pn AGO11
.00	VALOR NO MÊS - DOIS DE MAIO (PMSP) - FALEIROS						-
.00	VALOR NO MÊS - CINCO DE JULHO (PMSP) - FALEIROS						-
.00	VALOR NO MÊS - NOVE DE JULHO (PMSP) - FALEIROS						-
.00	VALOR NO MÊS - VITOTOMA (PMSP) - FALEIROS						-
.00	VALOR NO MÊS - LOTE 03 (PMSP) - FALEIROS	-	-	-			
.00	VALOR SALDO MÊS ANTERIOR - LOTE 03 (PMSP) - FALEIROS	-	-	-			
.00	VALOR TOTAL - LOTE 03 (PMSP) - FALEIROS	-	-	-	-	-	-
.00	VALOR NO MÊS - DOIS DE MAIO (PMSP) - H.E.						-
.00	VALOR NO MÊS - CINCO DE JULHO (PMSP) - H.E.						-
.00	VALOR NO MÊS - NOVE DE JULHO (PMSP) - H.E.						-
.00	VALOR NO MÊS - VITOTOMA (PMSP) - H.E.						-
.00	VALOR NO MÊS - LOTE 03 (PMSP) - H.E.	-	-	-			
.00	VALOR SALDO MÊS ANTERIOR - LOTE 03 (PMSP) - H.E.	-	-	-			
.00	VALOR TOTAL - LOTE 03 (PMSP) - H.E.	-	-	-	-	-	-
.03	VALOR NO MÊS - DOIS DE MAIO (FUNDO DE SANEAMENTO) - FALEIROS				72.016,25	5.213,30	77.229,55
.03	VALOR NO MÊS - CINCO DE JULHO (FUNDO DE SANEAMENTO) - FALEIROS				-	246,51	246,51
.03	VALOR NO MÊS - NOVE DE JULHO (FUNDO DE SANEAMENTO) - FALEIROS				183.307,67	12.538,24	195.845,91
.03	VALOR NO MÊS - VITOTOMA (FUNDO DE SANEAMENTO) - FALEIROS				130.262,34	8.923,77	139.186,11
.03	VALOR NO MÊS - LOTE 03 (FUNDO DE SANEAMENTO) - FALEIROS	382.500,00	30.600,00	413.100,00			
.03	VALOR SALDO MÊS ANTERIOR - LOTE 03 (FUNDO DE SANEAMENTO) - FALEIROS	3.129,27	5.336,54	8.465,81			
.03	VALOR TOTAL - LOTE 03 (FUNDO DE SANEAMENTO) - FALEIROS	385.629,27	35.936,54	421.565,81	385.586,26	26.921,82	412.508,08
.03	VALOR NO MÊS - DOIS DE MAIO (FUNDO DE SANEAMENTO) - H.E.				69.192,08	5.008,86	74.200,94
.03	VALOR NO MÊS - CINCO DE JULHO (FUNDO DE SANEAMENTO) - H.E.				-	236,85	236,85
.03	VALOR NO MÊS - NOVE DE JULHO (FUNDO DE SANEAMENTO) - H.E.				176.119,13	12.046,55	188.165,68
.03	VALOR NO MÊS - VITOTOMA (FUNDO DE SANEAMENTO) - H.E.				125.154,01	8.573,81	133.727,82
.03	VALOR NO MÊS - LOTE 03 (FUNDO DE SANEAMENTO) - H.E.	367.500,00	29.400,00	396.900,00			
.03	VALOR SALDO MÊS ANTERIOR - LOTE 03 (FUNDO DE SANEAMENTO) - H.E.	3.006,59	5.127,25	8.133,84			
.03	VALOR TOTAL - LOTE 03 (FUNDO DE SANEAMENTO) - H.E.	370.506,59	34.527,25	405.033,84	370.465,22	25.866,07	396.331,29
.00	PMSP TOTAL	-	-	-	-	-	-
.03	FUNDO DE SANEAMENTO TOTAL	756.135,86	70.463,79	826.599,65	756.051,48	52.787,89	808.839,37
	VALOR ATUAL DE EMPENHO / MEDIÇÃO	756.135,86	70.463,79	826.599,65	756.051,48	52.787,89	808.839,37



Planilha de Medição

Data : 13/02/2012

Nº Medição: 10

Período 01/09/2011 a 30/09/2011

Hora : 10:01

Programa : URBANIZAÇÃO DE FAVELAS
Projeto : URBANIZAÇÃO DE FAVELAS

Sub_Programa : URBANIZAÇÃO DE FAVELAS
Lote : LOTE 3 - 2MAIO, 5JULHO, 9JULHO, VITOTOMA

Processo : 2010-0.046.881-6

Empreendimento : FAVELA NOVE DE JULHO

Nº do Contrato : 24/2010

Contratada : FALEIROS / HE

Valor (R\$) 5.686.240,55

Prazo : 12 (meses)

Data Base : 01/08/2010

Início/Término : 22/12/2010 a 22/12/2011

Item	Serviços	Valor Medido	%	Valor Anterior (R\$)	%	Valor Acumulado (R\$)	%
010000	INSTALAÇÕES DE APOIO	0,00	0,00	28.549,20	60,00	28.549,20	60,00
020000	TERRAPLENAGEM	0,00	0,00	0,00	0,00	0,00	0,00
050000	DRENAGEM PÚBLICA	0,00	0,00	0,00	0,00	0,00	0,00
070000	REDE DE ESGOTO	0,00	0,00	0,00	0,00	0,00	0,00
080000	REDE DE DISTRIBUIÇÃO DE ÁGUA	0,00	0,00	0,00	0,00	0,00	0,00
090000	PAVIMENTAÇÃO E SISTEMA VIÁRIO	0,00	0,00	51.076,69	16,34	51.076,69	16,34
110000	READEQUAÇÃO DAS UNIDADES HABITACIONAIS	0,00	0,00	0,00	0,00	0,00	0,00
120000	URBANISMO E PAISAGISMO	0,00	0,00	0,00	0,00	0,00	0,00
150000	PROJETOS COMPLEMENTARES	0,00	0,00	0,00	0,00	0,00	0,00
190000	CANALIZAÇÃO DO CÔRREGO	266.242,08	15,14	0,00	0,00	266.242,08	15,14
200000	SERVIÇOS TÉCNICOS	0,00	0,00	0,00	0,00	0,00	0,00
250000	REMOÇÃO E REMANEJAMENTO DE INTERFERÊNCIA	0,00	0,00	0,00	0,00	0,00	0,00
290000	APOIO HABITACIONAL	0,00	0,00	0,00	0,00	0,00	0,00
390000	REDE DE ILUMINAÇÃO PÚBLICA (IP)	0,00	0,00	0,00	0,00	0,00	0,00

CÁLCULO FINAL DE MEDIÇÃO		Sub Total	266.242,08	79.625,89	345.867,97
	BDI (35,00%)		93.184,72	27.869,03	121.053,75
	TOTAL MEDIDO COM BDI (Valor a Faturar)		359.426,80	107.494,92	466.921,72

CALCULO FINAL DE REAJUSTE		Reajuste Econômico Definitivo	24.584,79
	Diferença de Reaj.Econômico		0,00
	Valor Total do Reajuste (R\$)		24.584,79

OBRA - FAVELA NOVE DE JULHO – LOTE 3

ANDAMENTO DAS OBRAS

Foto 1



Córrego Bento Henriques : Gabião em deformação

Foto 2



Córrego Bento Henriques : Gabião em deformação

Foto 3



Córrego Bento Henriques : início dos serviços de remoção do gabião

Foto 4



Córrego Bento Henriques : início dos serviços de remoção do gabião

Foto 5



Córrego Bento Henriques : início dos serviços de remoção do gabião

Foto 6



Córrego Bento Henriques : início dos serviços de remoção do gabião

Vitotoma
09/11



Prefeitura do Município de São Paulo
Secretaria da Habitação e Desenvolvimento Urbano

Planilha de Medição

Data : 13/02/2012

Nº da Medição: 10

Período: 01/09/2011 a 30/09/2011

Hora : 10:09

CONVÊNIO FUNDO DE SANEAMENTO

Programa:	URBANIZAÇÃO DE FAVELAS	Sub-Programa:	URBANIZAÇÃO DE FAVELAS
Projeto:	URBANIZAÇÃO DE FAVELAS	Lote:	LOTE 3 - 2MAIO, 5JULHO, 9JULHO, VITOTOMA

Processo	: 2010-0.046.881-6	Empreendimento	: DOIS DE MAIO
Nº do Contrato	: 24/2010	Contratada	: FALEIROS / HE
Valor (R\$)	: 13.835.838,63	Prazo	: 12 (meses)
Data Base	: 01/08/2010	Início/Término	: 22/12/2010 a 22/12/2011

Item	Serviços	Valor Medido		Valor Anterior (R\$)		Valor Acumulado (R\$)	
			%		%		%
01.00.00	INSTALAÇÕES DE APOIO	0,00	0,00%	0,00	0,00%	0,00	0,00%
02.00.00	TERRAPLENAGEM	0,00	0,00%	90.122,11	64,18%	90.122,11	64,18%
03.00.00	SERVIÇOS DE CONSOLIDAÇÃO GEOTÉCNICA	0,00	0,00%	0,00	0,00%	0,00	0,00%
05.00.00	DRENAGEM PÚBLICA	0,00	0,00%	0,00	0,00%	0,00	0,00%
07.00.00	REDE DE ESGOTO	0,00	0,00%	26.215,44	8,47%	26.215,44	8,47%
08.00.00	REDE DE DISTRIBUIÇÃO DE ÁGUA	0,00	0,00%	0,00	0,00%	0,00	0,00%
09.00.00	PAVIMENTAÇÃO E SISTEMA VIÁRIO	0,00	0,00%	411.341,47	46,42%	411.341,47	46,42%
10.00.00	DEMOLIÇÃO	0,00	0,00%	3.519,18	0,68%	3.519,18	0,68%
11.00.00	READEQUAÇÃO DE UNIDADES HABITACIONAIS	0,00	0,00%	0,00	0,00%	0,00	0,00%
12.00.00	URBANISMO E PAISAGISMO	0,00	0,00%	7.379,76	1,97%	7.379,76	1,97%
13.00.00	UNIDADES HABITACIONAIS	87.529,84	9,03%	222.641,37	22,96%	310.171,21	31,98%
14.00.00	EQUIPE DE APOIO	17.068,93	2,35%	94.355,02	12,97%	111.423,95	15,32%
15.00.00	PROJETOS COMPLEMENTARES	0,00	0,00%	19.947,11	10,00%	19.947,11	10,00%
19.00.00	CANALIZAÇÃO DE CÔRREGOS	0,00	0,00%	0,00	0,00%	0,00	0,00%
20.00.00	SERVIÇOS TÉCNICOS	0,00	0,00%	0,00	0,00%	0,00	0,00%
25.00.00	REMOÇÃO E REMANEJAMENTO DE INTERFERÊNCIA	0,00	0,00%	0,00	0,00%	0,00	0,00%
29.00.00	APOIO HABITACIONAL	0,00	0,00%	3.372,38	2,62%	3.372,38	2,62%
39.00.00	REDE DE ILUMINAÇÃO PÚBLICA	0,00	0,00%	0,00	0,00%	0,00	0,00%

CÁLCULO FINAL DE MEDIÇÃO	TOTAL MEDIDO	104.598,77	878.893,84	983.492,61
	BDI (35,00%)	36.609,56	307.612,82	344.222,38
	TOTAL MEDIDO COM BDI (Valor a Faturar)	141.208,33	1.186.506,66	1.327.714,99

CÁLCULO FINAL DE MEDIÇÃO	Reajuste Econômico Definitivo	9.658,64
	Diferença de Reaj.Econômico	563,52
	Valor Total do Reajuste (R\$)	10.222,16

CONSÓRCIO FALEIROS/ HE
 Quadro Resumo do Valor a Faturar em SETEMBRO / 2011
DOIS DE MAIO, CINCO DE JULHO, NOVE DE JULHO, VITOTOMA
LOTE 03

Quadro Resumo				
Código	Discriminação	Medição		
		nº	Período	Valor (R\$)
01	Serviços de Infra-estrutura e Edificações	10	01 a 30/09/2011	560.038,15
02	B.D.I. (35 %)			196.013,33
	Subtotal (01+02)			756.051,48
03	Reajuste definitivo referente medição nº 10 (setembro/2011)			51.713,90
04	Diferença de reajuste referente medição nº 09 (agosto/2011)			1.073,99
	Subtotal (03+04)	52.787,89		
Total a ser Liquidado		10	01 a 30/09/2011	808.839,37

DEMONSTRATIVO MENSAL DE MEDIÇÃO - EMPENHO X MEDIÇÃO

FONTE	ÁREA	EMPENHO			MEDIÇÃO		
		Po	Reajuste	Total Pn AGO11	Po	Reajuste	Total Pn AGO11
.00	VALOR NO MÊS - DOIS DE MAIO (PMSP) - FALEIROS						-
.00	VALOR NO MÊS - CINCO DE JULHO (PMSP) - FALEIROS						-
.00	VALOR NO MÊS - NOVE DE JULHO (PMSP) - FALEIROS						-
.00	VALOR NO MÊS - VITOTOMA (PMSP) - FALEIROS						-
.00	VALOR NO MÊS - LOTE 03 (PMSP) - FALEIROS	-	-	-			
.00	VALOR SALDO MÊS ANTERIOR - LOTE 03 (PMSP) - FALEIROS	-	-	-			
.00	VALOR TOTAL - LOTE 03 (PMSP) - FALEIROS	-	-	-	-	-	-
.00	VALOR NO MÊS - DOIS DE MAIO (PMSP) - H.E.						-
.00	VALOR NO MÊS - CINCO DE JULHO (PMSP) - H.E.						-
.00	VALOR NO MÊS - NOVE DE JULHO (PMSP) - H.E.						-
.00	VALOR NO MÊS - VITOTOMA (PMSP) - H.E.						-
.00	VALOR NO MÊS - LOTE 03 (PMSP) - H.E.	-	-	-			
.00	VALOR SALDO MÊS ANTERIOR - LOTE 03 (PMSP) - H.E.	-	-	-			
.00	VALOR TOTAL - LOTE 03 (PMSP) - H.E.	-	-	-	-	-	-
.03	VALOR NO MÊS - DOIS DE MAIO (FUNDO DE SANEAMENTO) - FALEIROS				72.016,25	5.213,30	77.229,55
.03	VALOR NO MÊS - CINCO DE JULHO (FUNDO DE SANEAMENTO) - FALEIROS				-	246,51	246,51
.03	VALOR NO MÊS - NOVE DE JULHO (FUNDO DE SANEAMENTO) - FALEIROS				183.307,67	12.538,24	195.845,91
.03	VALOR NO MÊS - VITOTOMA (FUNDO DE SANEAMENTO) - FALEIROS				130.262,34	8.923,77	139.186,11
.03	VALOR NO MÊS - LOTE 03 (FUNDO DE SANEAMENTO) - FALEIROS	382.500,00	30.600,00	413.100,00			
.03	VALOR SALDO MÊS ANTERIOR - LOTE 03 (FUNDO DE SANEAMENTO) - FALEIROS	3.129,27	5.336,54	8.465,81			
.03	VALOR TOTAL - LOTE 03 (FUNDO DE SANEAMENTO) - FALEIROS	385.629,27	35.936,54	421.565,81	385.586,26	26.921,82	412.508,08
.03	VALOR NO MÊS - DOIS DE MAIO (FUNDO DE SANEAMENTO) - H.E.				69.192,08	5.008,86	74.200,94
.03	VALOR NO MÊS - CINCO DE JULHO (FUNDO DE SANEAMENTO) - H.E.				-	236,85	236,85
.03	VALOR NO MÊS - NOVE DE JULHO (FUNDO DE SANEAMENTO) - H.E.				176.119,13	12.046,55	188.165,68
.03	VALOR NO MÊS - VITOTOMA (FUNDO DE SANEAMENTO) - H.E.				125.154,01	8.573,81	133.727,82
.03	VALOR NO MÊS - LOTE 03 (FUNDO DE SANEAMENTO) - H.E.	367.500,00	29.400,00	396.900,00			
.03	VALOR SALDO MÊS ANTERIOR - LOTE 03 (FUNDO DE SANEAMENTO) - H.E.	3.006,59	5.127,25	8.133,84			
.03	VALOR TOTAL - LOTE 03 (FUNDO DE SANEAMENTO) - H.E.	370.506,59	34.527,25	405.033,84	370.465,22	25.866,07	396.331,29
.00	PMSP TOTAL	-	-	-	-	-	-
.03	FUNDO DE SANEAMENTO TOTAL	756.135,86	70.463,79	826.599,65	756.051,48	52.787,89	808.839,37
	VALOR ATUAL DE EMPENHO / MEDIÇÃO	756.135,86	70.463,79	826.599,65	756.051,48	52.787,89	808.839,37



Planilha de Medição

Data : 13/02/2012

Nº Medição: 10

Período 01/09/2011 a 30/09/2011

Hora : 10:00

Programa : URBANIZAÇÃO DE FAVELAS
Projeto : URBANIZAÇÃO DE FAVELAS

Sub_Programa : URBANIZAÇÃO DE FAVELAS
Lote : LOTE 3 - 2MAIO, 5JULHO, 9JULHO, VITOTOMA

Processo : 2010-0.046.881-6
Nº do Contrato : 24/2010
Valor (R\$) : 13.835.838,63
Data Base : 01/08/2010

Empreendimento : DOIS DE MAIO
Contratada : FALEIROS / HE
Prazo : 12 (meses)
Início/Término : 22/12/2010 a 22/12/2011

Item	Serviços	Valor Medido	%	Valor Anterior (R\$)	%	Valor Acumulado (R\$)	%
010000	INSTALAÇÕES DE APOIO	0,00	0,00	69.916,14	60,00	69.916,14	60,00
020000	TERRAPLENAGEM	0,00	0,00	90.122,11	64,18	90.122,11	64,18
030000	SERVIÇOS DE CONSOLIDAÇÃO GEOTÉCNICA	0,00	0,00	0,00	0,00	0,00	0,00
050000	DRENAGEM PÚBLICA	0,00	0,00	0,00	0,00	0,00	0,00
070000	REDE DE ESGOTO	0,00	0,00	26.215,44	8,47	26.215,44	8,47
080000	REDE DE DISTRIBUIÇÃO DE ÁGUA	0,00	0,00	0,00	0,00	0,00	0,00
090000	PAVIMENTAÇÃO E SISTEMA VIÁRIO	0,00	0,00	411.341,47	46,42	411.341,47	46,42
100000	DEMOLIÇÃO	0,00	0,00	3.519,18	0,68	3.519,18	0,68
110000	READEQUAÇÃO DAS UNIDADES HABITACIONAIS	0,00	0,00	0,00	0,00	0,00	0,00
120000	URBANISMO E PAISAGISMO	0,00	0,00	7.379,76	1,97	7.379,76	1,97
130000	UNIDADES HABITACIONAIS	87.529,84	9,03	222.641,37	22,96	310.171,21	31,98
140000	EQUIPE DE APOIO	17.068,93	2,35	97.854,16	13,45	114.923,09	15,80
150000	PROJETOS COMPLEMENTARES	0,00	0,00	19.947,11	10,00	19.947,11	10,00
190000	CANALIZAÇÃO DO CÓRREGO	0,00	0,00	0,00	0,00	0,00	0,00
200000	SERVIÇOS TÉCNICOS	0,00	0,00	0,00	0,00	0,00	0,00
250000	REMOÇÃO E REMANEJAMENTO DE INTERFERÊNCIA	0,00	0,00	0,00	0,00	0,00	0,00
290000	APOIO HABITACIONAL	0,00	0,00	3.372,38	2,62	3.372,38	2,62
390000	REDE DE ILUMINAÇÃO PÚBLICA (IP)	0,00	0,00	0,00	0,00	0,00	0,00

CÁLCULO FINAL DE MEDIÇÃO	Sub Total	104.598,77	952.309,12	1.056.907,89
	BDI (35,00%)	36.609,56	333.308,16	369.917,72
	TOTAL MEDIDO COM BDI (Valor a Faturar)	141.208,33	1.285.617,28	1.426.825,61

CALCULO FINAL DE REAJUSTE	Reajuste Econômico Definitivo	9.658,64
	Diferença de Reaj.Econômico	563,52
	Valor Total do Reajuste (R\$)	10.222,16

OBRA - FAVELA VITOTOMA MASTROROZA – LOTE 03

ANDAMENTO DAS OBRAS

Foto 1



ÀREA DA OBRA. Limpeza do terreno

Foto 2



ÀREA DA OBRA. Aterro da área

Foto 3



ÀREA DA OBRA. . . Aterro da área

Foto 4



. ÀREA DA OBRA. . Aterro da área

Foto 5



ÀREA DA OBRA. Aterro da área

Foto 6



ÀREA DA OBRA. Aterro da área

Leis de Maio
09/11



Prefeitura do Município de São Paulo
Secretaria da Habitação e Desenvolvimento Urbano

Planilha de Medição

Data : 13/02/2012

CONVÊNIO FUNDO DE SANEAMENTO

Nº da Medição: 10
Período: 01/09/2011 a 30/09/2011

Hora : 10:09

Programa:	URBANIZAÇÃO DE FAVELAS	Sub-Programa:	URBANIZAÇÃO DE FAVELAS
Projeto:	URBANIZAÇÃO DE FAVELAS	Lote:	LOTE 3 - 2MAIO, 5JULHO, 9JULHO, VITOTOMA
Processo :	2010-0.046.881-6	Empreendimento :	VITOTOMA
Nº do Contrato :	24/2010	Contratada :	FALEIROS / HE
Valor (R\$) :	4.885.676,44	Prazo :	12 (meses)
Data Base :	01/08/2010	Início/Término :	22/12/2010 a 22/12/2011

Item	Serviços	Valor Medido		Valor Anterior (R\$)		Valor Acumulado (R\$)	
		Medido	%	Anterior (R\$)	%	Acumulado (R\$)	%
01.00.00	INSTALAÇÕES DE APOIO	8.225,53	20,00%	0,00	0,00%	8.225,53	20,00%
02.00.00	TERRAPLENAGEM	180.971,77	61,05%	120.467,43	40,64%	301.439,20	101,69%
07.00.00	REDE DE ESGOTO	0,00	0,00%	0,00	0,00%	0,00	0,00%
08.00.00	REDE DE DISTRIBUIÇÃO DE ÁGUA	0,00	0,00%	0,00	0,00%	0,00	0,00%
09.00.00	PAVIMENTAÇÃO E SISTEMA VIÁRIO	0,00	0,00%	0,00	0,00%	0,00	0,00%
10.00.00	DEMOLIÇÃO	0,00	0,00%	0,00	0,00%	0,00	0,00%
12.00.00	URBANISMO E PAISAGISMO	0,00	0,00%	0,00	0,00%	0,00	0,00%
13.00.00	UNIDADES HABITACIONAIS	0,00	0,00%	0,00	0,00%	0,00	0,00%
15.00.00	PROJETOS COMPLEMENTARES	0,00	0,00%	14.346,31	12,42%	14.346,31	12,42%
20.00.00	SERVIÇOS TÉCNICOS	0,00	0,00%	0,00	0,00%	0,00	0,00%
25.00.00	REMOÇÃO E REMANEJAMENTO DE INTERFERÊNCIA	0,00	0,00%	0,00	0,00%	0,00	0,00%
29.00.00	APOIO HABITACIONAL	0,00	0,00%	0,00	0,00%	0,00	0,00%
CÁLCULO FINAL DE MEDIÇÃO		TOTAL MEDIDO	189.197,30	134.813,74		324.011,04	
		BDI (35,00%)	66.219,05	47.184,80		113.403,85	
		TOTAL MEDIDO COM BDI (Valor a Faturar)	255.416,35	181.998,54		437.414,89	

CÁLCULO FINAL DE MEDIÇÃO	Reajuste Econômico Definitivo	17.470,47
	Diferença de Reaj.Econômico	27,11
	Valor Total do Reajuste (R\$)	17.497,58

CONSÓRCIO FALEIROS/ HE
 Quadro Resumo do Valor a Faturar em SETEMBRO / 2011
DOIS DE MAIO, CINCO DE JULHO, NOVE DE JULHO, VITOTOMA
LOTE 03

Quadro Resumo				
Código	Discriminação	Medição		
		nº	Período	Valor (R\$)
01	Serviços de Infra-estrutura e Edificações	10	01 a 30/09/2011	560.038,15
02	B.D.I. (35 %)			196.013,33
Subtotal (01+02)				756.051,48
03	Reajuste definitivo referente medição nº 10 (setembro/2011)			51.713,90
04	Diferença de reajuste referente medição nº 09 (agosto/2011)			1.073,99
Subtotal (03+04)				52.787,89
Total a ser Liquidado		10	01 a 30/09/2011	808.839,37

DEMONSTRATIVO MENSAL DE MEDIÇÃO - EMPENHO X MEDIÇÃO

FONTE	ÁREA	EMPENHO			MEDIÇÃO		
		Po	Reajuste	Total Pn AGO11	Po	Reajuste	Total Pn AGO11
.00	VALOR NO MÊS - DOIS DE MAIO (PMSP) - FALEIROS						-
.00	VALOR NO MÊS - CINCO DE JULHO (PMSP) - FALEIROS						-
.00	VALOR NO MÊS - NOVE DE JULHO (PMSP) - FALEIROS						-
.00	VALOR NO MÊS - VITOTOMA (PMSP) - FALEIROS						-
.00	VALOR NO MÊS - LOTE 03 (PMSP) - FALEIROS	-	-	-			
.00	VALOR SALDO MÊS ANTERIOR - LOTE 03 (PMSP) - FALEIROS	-	-	-			
.00	VALOR TOTAL - LOTE 03 (PMSP) - FALEIROS	-	-	-	-	-	-
.00	VALOR NO MÊS - DOIS DE MAIO (PMSP) - H.E.						-
.00	VALOR NO MÊS - CINCO DE JULHO (PMSP) - H.E.						-
.00	VALOR NO MÊS - NOVE DE JULHO (PMSP) - H.E.						-
.00	VALOR NO MÊS - VITOTOMA (PMSP) - H.E.						-
.00	VALOR NO MÊS - LOTE 03 (PMSP) - H.E.	-	-	-			
.00	VALOR SALDO MÊS ANTERIOR - LOTE 03 (PMSP) - H.E.	-	-	-			
.00	VALOR TOTAL - LOTE 03 (PMSP) - H.E.	-	-	-	-	-	-
.03	VALOR NO MÊS - DOIS DE MAIO (FUNDO DE SANEAMENTO) - FALEIROS				72.016,25	5.213,30	77.229,55
.03	VALOR NO MÊS - CINCO DE JULHO (FUNDO DE SANEAMENTO) - FALEIROS				-	246,51	246,51
.03	VALOR NO MÊS - NOVE DE JULHO (FUNDO DE SANEAMENTO) - FALEIROS				183.307,67	12.538,24	195.845,91
.03	VALOR NO MÊS - VITOTOMA (FUNDO DE SANEAMENTO) - FALEIROS				130.262,34	8.923,77	139.186,11
.03	VALOR NO MÊS - LOTE 03 (FUNDO DE SANEAMENTO) - FALEIROS	382.500,00	30.600,00	413.100,00			
.03	VALOR SALDO MÊS ANTERIOR - LOTE 03 (FUNDO DE SANEAMENTO) - FALEIROS	3.129,27	5.336,54	8.465,81			
.03	VALOR TOTAL - LOTE 03 (FUNDO DE SANEAMENTO) - FALEIROS	385.629,27	35.936,54	421.565,81	385.586,26	26.921,82	412.508,08
.03	VALOR NO MÊS - DOIS DE MAIO (FUNDO DE SANEAMENTO) - H.E.				69.192,08	5.008,86	74.200,94
.03	VALOR NO MÊS - CINCO DE JULHO (FUNDO DE SANEAMENTO) - H.E.				-	236,85	236,85
.03	VALOR NO MÊS - NOVE DE JULHO (FUNDO DE SANEAMENTO) - H.E.				176.119,13	12.046,55	188.165,68
.03	VALOR NO MÊS - VITOTOMA (FUNDO DE SANEAMENTO) - H.E.				125.154,01	8.573,81	133.727,82
.03	VALOR NO MÊS - LOTE 03 (FUNDO DE SANEAMENTO) - H.E.	367.500,00	29.400,00	396.900,00			
.03	VALOR SALDO MÊS ANTERIOR - LOTE 03 (FUNDO DE SANEAMENTO) - H.E.	3.006,59	5.127,25	8.133,84			
.03	VALOR TOTAL - LOTE 03 (FUNDO DE SANEAMENTO) - H.E.	370.506,59	34.527,25	405.033,84	370.465,22	25.866,07	396.331,29
.00	PMSP TOTAL	-	-	-	-	-	-
.03	FUNDO DE SANEAMENTO TOTAL	756.135,86	70.463,79	826.599,65	756.051,48	52.787,89	808.839,37
	VALOR ATUAL DE EMPENHO / MEDIÇÃO	756.135,86	70.463,79	826.599,65	756.051,48	52.787,89	808.839,37



Planilha de Medição

Data : 13/02/2012

Nº Medição: 10

Período 01/09/2011 a 30/09/2011

Hora : 10:02

Programa : URBANIZAÇÃO DE FAVELAS
Projeto : URBANIZAÇÃO DE FAVELAS

Sub_Programa : URBANIZAÇÃO DE FAVELAS
Lote : LOTE 3 - 2MAIO, 5JULHO, 9JULHO, VITOTOMA

Processo : 2010-0.046.881-6
Nº do Contrato : 24/2010
Valor (R\$) : 4.885.676,44
Data Base : 01/08/2010

Empreendimento : FAVELA VITOTOMA
Contratada : FALEIROS / HE
Prazo : 12 (meses)
Início/Término : 22/12/2010 a 22/12/2011

Item	Serviços	Valor Medido	%	Valor Anterior (R\$)	%	Valor Acumulado (R\$)	%
010000	INSTALAÇÕES DE APOIO	8.225,53	20,00	0,00	0,00	8.225,53	20,00
020000	TERRAPLENAGEM	180.971,77	61,05	120.467,43	40,64	301.439,20	101,69
070000	REDE DE ESGOTO	0,00	0,00	0,00	0,00	0,00	0,00
080000	REDE DE DISTRIBUIÇÃO DE ÁGUA	0,00	0,00	0,00	0,00	0,00	0,00
090000	PAVIMENTAÇÃO E SISTEMA VIÁRIO	0,00	0,00	0,00	0,00	0,00	0,00
100000	DEMOLIÇÃO	0,00	0,00	0,00	0,00	0,00	0,00
120000	URBANISMO E PAISAGISMO	0,00	0,00	0,00	0,00	0,00	0,00
130000	UNIDADES HABITACIONAIS	0,00	0,00	0,00	0,00	0,00	0,00
150000	PROJETOS COMPLEMENTARES	0,00	0,00	14.346,31	12,42	14.346,31	12,42
200000	SERVIÇOS TECNICOS	0,00	0,00	0,00	0,00	0,00	0,00
250000	REMOÇÃO E REMANEJAMENTO DE INTERFERÊNCIA	0,00	0,00	0,00	0,00	0,00	0,00
290000	APOIO HABITACIONAL	0,00	0,00	0,00	0,00	0,00	0,00

CÁLCULO FINAL DE MEDIÇÃO	Sub Total	189.197,30	134.813,74	324.011,04
	BDI (35,00%)	66.219,05	47.184,80	113.403,85
	TOTAL MEDIDO COM BDI (Valor a Faturar)	255.416,35	181.998,54	437.414,89

CALCULO FINAL DE REAJUSTE	Reajuste Econômico Definitivo	17.470,47
	Diferença de Reaj.Econômico	27,11
	Valor Total do Reajuste (R\$)	17.497,58

OBRA - FAVELA DOIS DE MAIO / 2ª ETAPA - LOTE 3

ANDAMENTO DAS OBRAS

Foto 1



RUA EMILE ZOLA : execução da alvenaria

Foto 2



RUA EMILE ZOLA : escoramento da laje

Foto 3



BLOCO 06: Concretagem da laje

Foto 4



. BLOCO 06: escoramento da laje

Foto 5



. BLOCO 06: Execução da concretagem e tela de proteção

Foto 6



CÓRREGO CANGUEIRAS. Concretagem da laje



Córrego da T1/ina
09/11

CONVÊNIO FUNDO DE SANEAMENTO

Nº da Medição: 12

Período: 01/09/2011 a 30/09/2011

Hora : 10:09

Programa:	URBANIZAÇÃO DE FAVELAS	Sub-Programa:	URBANIZAÇÃO DE FAVELAS
Projeto:	URBANIZAÇÃO DE FAVELAS	Lote:	LOTE 14 - OBRAS LOTE 14

Processo :	2010-0.046.947-2	Empreendimento :	FAVELA CÔRREGO DA MINA
Nº do Contrato :	14/2010	Contratada :	CONSÓRCIO GOMES LOURENÇO - FM RODRIGUES
Valor (R\$) :	29.252.682,37	Prazo :	18 (meses)
Data Base :	01/08/2010	Início/Término :	20/10/2010 a 20/04/2012

Item	Serviços	Valor Medido		Valor Anterior (R\$)		Valor Acumulado (R\$)	
			%		%		%
01.00.00	INSTALAÇÕES DE APOIO	0,00	0,00%	0,00	0,00%	0,00	0,00%
02.00.00	TERRAPLENAGEM	0,00	0,00%	0,00	0,00%	0,00	0,00%
03.00.00	SERVIÇOS DE CONSOLIDAÇÃO GEOTÉCNICA	0,00	0,00%	0,00	0,00%	0,00	0,00%
05.00.00	DRENAGEM PÚBLICA	0,00	0,00%	0,00	0,00%	0,00	0,00%
07.00.00	REDE DE ESGOTO	0,00	0,00%	0,00	0,00%	0,00	0,00%
08.00.00	REDE DE DISTRIBUIÇÃO DE ÁGUA	0,00	0,00%	0,00	0,00%	0,00	0,00%
09.00.00	PAVIMENTAÇÃO E SISTEMA VIÁRIO	0,00	0,00%	0,00	0,00%	0,00	0,00%
10.00.00	DEMOLIÇÃO	0,00	0,00%	0,00	0,00%	0,00	0,00%
11.00.00	READEQUAÇÃO DE UNIDADES HABITACIONAIS	0,00	0,00%	0,00	0,00%	0,00	0,00%
12.00.00	URBANISMO E PAISAGISMO	0,00	0,00%	0,00	0,00%	0,00	0,00%
13.00.00	UNIDADES HABITACIONAIS	0,00	0,00%	0,00	0,00%	0,00	0,00%
14.00.00	EQUIPE DE APOIO	13.515,73	3,00%	83.278,90	18,46%	96.794,63	21,45%
15.00.00	PROJETOS COMPLEMENTARES	0,00	0,00%	0,00	0,00%	0,00	0,00%
19.00.00	CANALIZAÇÃO DE CÔRREGOS	0,00	0,00%	0,00	0,00%	0,00	0,00%
20.00.00	SERVIÇOS TÉCNICOS	0,00	0,00%	2.488,78	9,52%	2.488,78	9,52%
25.00.00	REMOÇÃO E REMANEJAMENTO DE INTERFERÊNCIA	0,00	0,00%	0,00	0,00%	0,00	0,00%
29.00.00	APOIO HABITACIONAL	0,00	0,00%	0,00	0,00%	0,00	0,00%
39.00.00	REDE DE ILUMINAÇÃO PÚBLICA	0,00	0,00%	0,00	0,00%	0,00	0,00%

CÁLCULO FINAL DE MEDIÇÃO	TOTAL MEDIDO	13.515,73	85.767,68	99.283,41
	BDI (35,00%)	4.730,50	30.018,66	34.749,16
	TOTAL MEDIDO COM BDI (Valor a Faturar)	18.246,23	115.786,34	134.032,57

CÁLCULO FINAL DE MEDIÇÃO	Reajuste Econômico Definitivo	1.248,04
	Diferença de Reaj.Econômico	25,61
	Valor Total do Reajuste (R\$)	1.273,65

CONSÓRCIO GOMES LOURENÇO / F.M. RODRIGUES

Quadro Resumo do Valor a Faturar em SETEMBRO / 2011

**LIDIANE/SAMPAIO CORREA, CÓRREGO DA MINA/RECANTO PARAISO,
CARINA ARI, GABI, AREIÃO e BAMBURRAL
LOTE 14**

Quadro Resumo			
Código	Discriminação	Medição	
		nº	Valor (R\$)
01	Serviços de Infra-estrutura e Edificações	12	2.165.769,98
02	B.D.I. (35 %)		758.019,47
Subtotal (01+02)			2.923.789,45
03	Reajuste definitivo referente medição nº 12 (setembro/2011)		199.987,19
04	Diferença de reajuste referente medição nº 11 (agosto/2011)		3.860,27
Subtotal (03+04)			203.847,46
Total a ser Liquidado		12	3.127.636,91

CONSÓRCIO GOMES LOURENÇO / F.M. RODRIGUES

DEMONSTRATIVO MENSAL DE MEDIÇÃO - EMPENHO X MEDIÇÃO

LOTE 14

FONTE	ÁREA	EMPENHO			MEDIÇÃO		
		Po	Reajuste	Total Pn AGO11	Po	Reajuste	Total Pn AGO11
.00	VALOR NO MÊS - AREIÃO (PMSP) - GOMES LOURENÇO	-	-	-	-	-	-
.00	VALOR NO MÊS - BAMBURRAL (PMSP) - GOMES LOURENÇO	-	-	-	-	-	-
.00	VALOR NO MÊS - CARINA ARI (PMSP) - GOMES LOURENÇO	-	-	-	-	-	-
.00	VALOR NO MÊS - Córrego da Mina (PMSP) - GOMES LOURENÇO	-	-	-	-	-	-
.00	VALOR NO MÊS - GABI (PMSP) - GOMES LOURENÇO	-	-	-	-	-	-
.00	VALOR NO MÊS - LIDIANE/SAMPAIO CORREA (PMSP) - GOMES LOURENÇO	-	-	-	-	-	-
.00	VALOR NO MÊS - LOTE 14 (PMSP) - GOMES LOURENÇO	-	-	-	-	-	-
.00	VALOR SALDO MÊS ANTERIOR - LOTE 14 (PMSP) - GOMES LOURENÇO	-	-	-	-	-	-
.00	VALOR TOTAL - LOTE 14 (PMSP) - GOMES LOURENÇO	-	-	-	-	-	-
.00	VALOR NO MÊS - AREIÃO (PMSP) - FM RODRIGUES	-	-	-	-	-	-
.00	VALOR NO MÊS - BAMBURRAL (PMSP) - FM RODRIGUES	-	-	-	-	-	-
.00	VALOR NO MÊS - CARINA ARI (PMSP) - FM RODRIGUES	-	-	-	-	-	-
.00	VALOR NO MÊS - Córrego da Mina (PMSP) - FM RODRIGUES	-	-	-	-	-	-
.00	VALOR NO MÊS - GABI (PMSP) - FM RODRIGUES	-	-	-	-	-	-
.00	VALOR NO MÊS - LIDIANE/SAMPAIO CORREA (PMSP) - FM RODRIGUES	-	-	-	-	-	-
.00	VALOR NO MÊS - LOTE 14 (PMSP) - FM RODRIGUES	-	-	-	-	-	-
.00	VALOR SALDO MÊS ANTERIOR - LOTE 14 (PMSP) - FM RODRIGUES	-	-	-	-	-	-
.00	VALOR TOTAL - LOTE 14 (PMSP) - FM RODRIGUES	-	-	-	-	-	-
.03	VALOR NO MÊS - AREIÃO (FUNDO DE SANEAMENTO) - GOMES LOURENÇO	-	-	-	-	-	-
.03	VALOR NO MÊS - BAMBURRAL (FUNDO DE SANEAMENTO) - GOMES LOURENÇO	-	-	-	269.273,76	20.331,41	289.605,17
.03	VALOR NO MÊS - CARINA ARI (FUNDO DE SANEAMENTO) - GOMES LOURENÇO	-	-	-	-	-	-
.03	VALOR NO MÊS - Córrego da Mina (FUNDO DE SANEAMENTO) - GOMES LOURENÇO	-	-	-	12.772,36	891,56	13.663,92
.03	VALOR NO MÊS - GABI (FUNDO DE SANEAMENTO) - GOMES LOURENÇO	-	-	-	100.007,18	6.841,30	106.848,48
.03	VALOR NO MÊS - LIDIANE/SAMPAIO CORREA (FUNDO DE SANEAMENTO) - GOMES LOURENÇO	-	-	-	1.664.599,31	114.628,96	1.779.228,27
.03	VALOR NO MÊS - LOTE 14 (FUNDO DE SANEAMENTO) - GOMES LOURENÇO	2.117.098,90	194.459,69	2.311.558,59	-	-	-
.03	VALOR SALDO MÊS ANTERIOR - LOTE 14 (FUNDO DE SANEAMENTO) - GOMES LOURENÇO	-	-	-	-	-	-
.03	VALOR TOTAL - LOTE 14 (FUNDO DE SANEAMENTO) - GOMES LOURENÇO	2.117.098,90	194.459,69	2.311.558,59	2.046.652,61	142.693,23	2.189.345,84
.03	VALOR NO MÊS - AREIÃO (FUNDO DE SANEAMENTO) - FM RODRIGUES	-	-	-	-	-	-
.03	VALOR NO MÊS - BAMBURRAL (FUNDO DE SANEAMENTO) - FM RODRIGUES	-	-	-	115.403,04	8.713,46	124.116,50
.03	VALOR NO MÊS - CARINA ARI (FUNDO DE SANEAMENTO) - FM RODRIGUES	-	-	-	-	-	-
.03	VALOR NO MÊS - Córrego da Mina (FUNDO DE SANEAMENTO) - FM RODRIGUES	-	-	-	5.473,87	382,09	5.855,96
.03	VALOR NO MÊS - GABI (FUNDO DE SANEAMENTO) - FM RODRIGUES	-	-	-	42.860,22	2.931,99	45.792,21
.03	VALOR NO MÊS - LIDIANE/SAMPAIO CORREA (FUNDO DE SANEAMENTO) - FM RODRIGUES	-	-	-	713.399,71	49.126,69	762.526,40
.03	VALOR NO MÊS - LOTE 14 (FUNDO DE SANEAMENTO) - FM RODRIGUES	907.328,12	83.339,86	990.667,98	-	-	-
.03	VALOR SALDO MÊS ANTERIOR - LOTE 14 (FUNDO DE SANEAMENTO) - FM RODRIGUES	-	-	-	-	-	-
.03	VALOR TOTAL - LOTE 14 (FUNDO DE SANEAMENTO) - FM RODRIGUES	907.328,12	83.339,86	990.667,98	877.136,84	61.154,23	938.291,07
.03	VALOR NO MÊS - LIDIANE/SAMPAIO CORREA (CDHU) - FM RODRIGUES	210.000,00	16.800,00	226.800,00	-	-	-
.03	VALOR SALDO MÊS ANTERIOR - LIDIANE/SAMPAIO CORREA (CDHU) - FM RODRIGUES	-	-	-	-	-	-
.03	VALOR TOTAL - LIDIANE/SAMPAIO CORREA (CDHU) - FM RODRIGUES	210.000,00	16.800,00	226.800,00	-	-	-
.03	VALOR NO MÊS - LIDIANE/SAMPAIO CORREA (CDHU) - GOMES LOURENÇO	490.000,00	39.200,00	529.200,00	-	-	-
.03	VALOR SALDO MÊS ANTERIOR - LIDIANE/SAMPAIO CORREA (CDHU) - GOMES LOURENÇO	-	-	-	-	-	-
.03	VALOR TOTAL - LIDIANE/SAMPAIO CORREA (CDHU) - GOMES LOURENÇO	490.000,00	39.200,00	529.200,00	-	-	-
.00	PMSP TOTAL	-	-	-	-	-	-
.03	FUNDO DE SANEAMENTO TOTAL	3.024.427,02	277.799,55	3.302.226,57	2.923.789,45	203.847,46	3.127.636,91
.03	CDHU TOTAL	700.000,00	56.000,00	756.000,00	-	-	-
	VALOR ATUAL DE EMPENHO / MEDIÇÃO	3.724.427,02	333.799,55	4.058.226,57	2.923.789,45	203.847,46	3.127.636,91



Planilha de Medição

Data : 13/02/2012

Nº Medição: 12

Período 01/09/2011 a 30/09/2011

Hora : 10:06

Programa : URBANIZAÇÃO DE FAVELAS
Projeto : URBANIZAÇÃO DE FAVELAS

Sub_Programa : URBANIZAÇÃO DE FAVELAS
Lote : LOTE 14 - OBRAS LOTE 14

Processo : 2010-0.046.947-2
Nº do Contrato : 14/2010
Valor (R\$) : 29.252.682,37
Data Base : 01/08/2010

Empreendimento : FAVELA CORREGO DA MINA
Contratada : CONS. GOMES-FM
Prazo : 18 (meses)
Início/Término : 20/10/2010 a 20/04/2012

Item	Serviços	Valor Medido	%	Valor Anterior (R\$)	%	Valor Acumulado (R\$)	%
010000	INSTALAÇÕES DE APOIO	0,00	0,00	122.046,07	50,00	122.046,07	50,00
020000	TERRAPLENAGEM	0,00	0,00	0,00	0,00	0,00	0,00
030000	SERVIÇOS DE CONSOLIDAÇÃO GEOTÉCNICA	0,00	0,00	0,00	0,00	0,00	0,00
050000	DRENAGEM PÚBLICA	0,00	0,00	0,00	0,00	0,00	0,00
070000	REDE DE ESGOTO	0,00	0,00	0,00	0,00	0,00	0,00
080000	REDE DE DISTRIBUIÇÃO DE ÁGUA	0,00	0,00	0,00	0,00	0,00	0,00
090000	PAVIMENTAÇÃO E SISTEMA VIÁRIO	0,00	0,00	0,00	0,00	0,00	0,00
100000	DEMOLIÇÃO	0,00	0,00	0,00	0,00	0,00	0,00
110000	READEQUAÇÃO DAS UNIDADES HABITACIONAIS	0,00	0,00	0,00	0,00	0,00	0,00
120000	URBANISMO E PAISAGISMO	0,00	0,00	0,00	0,00	0,00	0,00
130000	UNIDADES HABITACIONAIS	0,00	0,00	0,00	0,00	0,00	0,00
140000	EQUIPE DE APOIO	13.515,73	3,00	118.553,89	26,28	132.069,62	29,27
150000	PROJETOS COMPLEMENTARES	0,00	0,00	0,00	0,00	0,00	0,00
190000	CANALIZAÇÃO DO CÓRREGO	0,00	0,00	0,00	0,00	0,00	0,00
200000	SERVIÇOS TÉCNICOS	0,00	0,00	2.488,78	9,52	2.488,78	9,52
250000	REMOÇÃO E REMANEJAMENTO DE INTERFERÊNCIA	0,00	0,00	0,00	0,00	0,00	0,00
290000	APOIO HABITACIONAL	0,00	0,00	0,00	0,00	0,00	0,00
390000	REDE DE ILUMINAÇÃO PÚBLICA (IP)	0,00	0,00	0,00	0,00	0,00	0,00

CÁLCULO FINAL DE MEDIÇÃO		Valor Medido	Valor Anterior (R\$)	Valor Acumulado (R\$)
Sub Total		13.515,73	243.088,74	256.604,47
BDI (35,00%)		4.730,50	85.081,01	89.811,51
TOTAL MEDIDO COM BDI (Valor a Faturar)		18.246,23	328.169,75	346.415,98

CALCULO FINAL DE REAJUSTE		Valor
Reajuste Econômico	Definitivo	1.248,04
Diferença de Reaj. Econômico		25,61
Valor Total do Reajuste (R\$)		1.273,65

OBRA CÔRREGO DA MINA – LOTE 14

ANDAMENTO DAS OBRAS

Foto 1



Vista parcial

Foto 2



Vista parcial

Foto 3



Vista parcial

Foto 4



Vista parcial

Foto 5



Vista parcial

Foto 6



Vista parcial



CONVÊNIO FUNDO DE SANEAMENTO

Nº da Medição: 12
Período: 01/09/2011 a 30/09/2011

Hora : 10:09

Programa:	URBANIZAÇÃO DE FAVELAS	Sub-Programa:	URBANIZAÇÃO DE FAVELAS
Projeto:	URBANIZAÇÃO DE FAVELAS	Lote:	LOTE 14 - OBRAS LOTE 14

Processo :	2010-0.046.947-2	Empreendimento :	FAVELA BAMBURRAL
Nº do Contrato :	14/2010	Contratada :	CONSÓRCIO GOMES LOURENÇO - FM RODRIGUES
Valor (R\$) :	43.497.589,57	Prazo :	18 (meses)
Data Base :	01/08/2010	Início/Término :	20/10/2010 a 20/04/2012

Item	Serviços	Valor Medido		Valor Anterior (R\$)		Valor Acumulado (R\$)	
			%		%		%
01.00.00	INSTALAÇÕES DE APOIO	0,00	0,00%	37.087,34	10,00%	37.087,34	10,00%
02.00.00	TERRAPLENAGEM	219.783,24	4,42%	610.021,24	12,26%	829.804,48	16,68%
03.00.00	SERVIÇOS DE CONSOLIDAÇÃO GEOTÉCNICA	0,00	0,00%	0,00	0,00%	0,00	0,00%
05.00.00	DRENAGEM PÚBLICA	0,00	0,00%	740,63	0,26%	740,63	0,26%
07.00.00	REDE DE ESGOTO	0,00	0,00%	0,00	0,00%	0,00	0,00%
08.00.00	REDE DE DISTRIBUIÇÃO DE ÁGUA	0,00	0,00%	0,00	0,00%	0,00	0,00%
09.00.00	PAVIMENTAÇÃO E SISTEMA VIÁRIO	0,00	0,00%	6.269,25	0,56%	6.269,25	0,56%
10.00.00	DEMOLIÇÃO	0,00	0,00%	2.597.921,42	82,18%	2.597.921,42	82,18%
11.00.00	READEQUAÇÃO DE UNIDADES HABITACIONAIS	0,00	0,00%	0,00	0,00%	0,00	0,00%
12.00.00	URBANISMO E PAISAGISMO	0,00	0,00%	23.492,23	3,82%	23.492,23	3,82%
13.00.00	UNIDADES HABITACIONAIS	0,00	0,00%	0,00	0,00%	0,00	0,00%
14.00.00	EQUIPE DE APOIO	40.533,24	5,96%	254.712,83	37,44%	295.246,07	43,40%
15.00.00	PROJETOS COMPLEMENTARES	0,00	0,00%	108.603,36	7,95%	108.603,36	7,95%
19.00.00	CANALIZAÇÃO DE CÓRREGOS	17.062,05	0,61%	551.640,86	19,59%	568.702,91	20,20%
20.00.00	SERVIÇOS TÉCNICOS	7.567,25	2,91%	197.868,60	75,97%	205.435,85	78,87%
25.00.00	REMOÇÃO E REMANEJAMENTO DE INTERFERÊNCIA	0,00	0,00%	0,00	0,00%	0,00	0,00%
29.00.00	APOIO HABITACIONAL	0,00	0,00%	803.067,10	104,02%	803.067,10	104,02%
39.00.00	REDE DE ILUMINAÇÃO PÚBLICA	0,00	0,00%	0,00	0,00%	0,00	0,00%

CÁLCULO FINAL DE MEDIÇÃO	TOTAL MEDIDO	284.945,78	5.191.424,86	5.476.370,64
	BDI (35,00%)	99.731,02	1.816.998,67	1.916.729,69
	TOTAL MEDIDO COM BDI (Valor a Faturar)	384.676,80	7.008.423,53	7.393.100,33

CÁLCULO FINAL DE MEDIÇÃO	Reajuste Econômico Definitivo	26.311,89
	Diferença de Reaj.Econômico	2.732,98
	Valor Total do Reajuste (R\$)	29.044,87

CONSÓRCIO GOMES LOURENÇO / F.M. RODRIGUES

Quadro Resumo do Valor a Faturar em SETEMBRO / 2011

**LIDIANE/SAMPAIO CORREA, CÔRREGO DA MINA/RECANTO PARAISO,
CARINA ARI, GABI, AREIÃO e BAMBURRAL
LOTE 14**

Quadro Resumo				
Código	Discriminação	Medição		
		nº	Período	Valor (R\$)
01	Serviços de Infra-estrutura e Edificações	12	01 a 30/09/2011	2.165.769,98
02	B.D.I. (35 %)			758.019,47
	Subtotal (01+02)			2.923.789,45
03	Reajuste definitivo referente medição nº 12 (setembro/2011)			199.987,19
04	Diferença de reajuste referente medição nº 11 (agosto/2011)	3.860,27		
	Subtotal (03+04)	203.847,46		
	Total a ser Liquidado	12	01 a 30/09/2011	3.127.636,91

CONSÓRCIO GOMES LOURENÇO / F.M. RODRIGUES

DEMONSTRATIVO MENSAL DE MEDIÇÃO - EMPENHO X MEDIÇÃO

LOTE 14

FONTE	ÁREA	EMPENHO			MEDIÇÃO		
		Po	Reajuste	Total Pn AGO11	Po	Reajuste	Total Pn AGO11
.00	VALOR NO MÊS - AREIÃO (PMSP) - GOMES LOURENÇO	-	-	-	-	-	-
.00	VALOR NO MÊS - BAMBURRAL (PMSP) - GOMES LOURENÇO	-	-	-	-	-	-
.00	VALOR NO MÊS - CARINA ARI (PMSP) - GOMES LOURENÇO	-	-	-	-	-	-
.00	VALOR NO MÊS - CÔRREGO DA MINA (PMSP) - GOMES LOURENÇO	-	-	-	-	-	-
.00	VALOR NO MÊS - GABI (PMSP) - GOMES LOURENÇO	-	-	-	-	-	-
.00	VALOR NO MÊS - LIDIANE/SAMPAIO CORREA (PMSP) - GOMES LOURENÇO	-	-	-	-	-	-
.00	VALOR NO MÊS - LOTE 14 (PMSP) - GOMES LOURENÇO	-	-	-	-	-	-
.00	VALOR SALDO MÊS ANTERIOR - LOTE 14 (PMSP) - GOMES LOURENÇO	-	-	-	-	-	-
.00	VALOR TOTAL - LOTE 14 (PMSP) - GOMES LOURENÇO	-	-	-	-	-	-
.00	VALOR NO MÊS - AREIÃO (PMSP) - FM RODRIGUES	-	-	-	-	-	-
.00	VALOR NO MÊS - BAMBURRAL (PMSP) - FM RODRIGUES	-	-	-	-	-	-
.00	VALOR NO MÊS - CARINA ARI (PMSP) - FM RODRIGUES	-	-	-	-	-	-
.00	VALOR NO MÊS - CÔRREGO DA MINA (PMSP) - FM RODRIGUES	-	-	-	-	-	-
.00	VALOR NO MÊS - GABI (PMSP) - FM RODRIGUES	-	-	-	-	-	-
.00	VALOR NO MÊS - LIDIANE/SAMPAIO CORREA (PMSP) - FM RODRIGUES	-	-	-	-	-	-
.00	VALOR NO MÊS - LOTE 14 (PMSP) - FM RODRIGUES	-	-	-	-	-	-
.00	VALOR SALDO MÊS ANTERIOR - LOTE 14 (PMSP) - FM RODRIGUES	-	-	-	-	-	-
.00	VALOR TOTAL - LOTE 14 (PMSP) - FM RODRIGUES	-	-	-	-	-	-
.03	VALOR NO MÊS - AREIÃO (FUNDO DE SANEAMENTO) - GOMES LOURENÇO	-	-	-	-	-	-
.03	VALOR NO MÊS - BAMBURRAL (FUNDO DE SANEAMENTO) - GOMES LOURENÇO	-	-	-	269.273,76	20.331,41	289.605,17
.03	VALOR NO MÊS - CARINA ARI (FUNDO DE SANEAMENTO) - GOMES LOURENÇO	-	-	-	-	-	-
.03	VALOR NO MÊS - CÔRREGO DA MINA (FUNDO DE SANEAMENTO) - GOMES LOURENÇO	-	-	-	12.772,36	891,56	13.663,92
.03	VALOR NO MÊS - GABI (FUNDO DE SANEAMENTO) - GOMES LOURENÇO	-	-	-	100.007,18	6.841,30	106.848,48
.03	VALOR NO MÊS - LIDIANE/SAMPAIO CORREA (FUNDO DE SANEAMENTO) - GOMES LOURENÇO	-	-	-	1.664.599,31	114.628,96	1.779.228,27
.03	VALOR NO MÊS - LOTE 14 (FUNDO DE SANEAMENTO) - GOMES LOURENÇO	2.117.098,90	194.459,69	2.311.558,59	-	-	-
.03	VALOR SALDO MÊS ANTERIOR - LOTE 14 (FUNDO DE SANEAMENTO) - GOMES LOURENÇO	-	-	-	-	-	-
.03	VALOR TOTAL - LOTE 14 (FUNDO DE SANEAMENTO) - GOMES LOURENÇO	2.117.098,90	194.459,69	2.311.558,59	2.046.652,61	142.693,23	2.189.345,84
.03	VALOR NO MÊS - AREIÃO (FUNDO DE SANEAMENTO) - FM RODRIGUES	-	-	-	-	-	-
.03	VALOR NO MÊS - BAMBURRAL (FUNDO DE SANEAMENTO) - FM RODRIGUES	-	-	-	115.403,04	8.713,46	124.116,50
.03	VALOR NO MÊS - CARINA ARI (FUNDO DE SANEAMENTO) - FM RODRIGUES	-	-	-	-	-	-
.03	VALOR NO MÊS - CÔRREGO DA MINA (FUNDO DE SANEAMENTO) - FM RODRIGUES	-	-	-	5.473,87	382,09	5.855,96
.03	VALOR NO MÊS - GABI (FUNDO DE SANEAMENTO) - FM RODRIGUES	-	-	-	42.860,22	2.931,99	45.792,21
.03	VALOR NO MÊS - LIDIANE/SAMPAIO CORREA (FUNDO DE SANEAMENTO) - FM RODRIGUES	-	-	-	713.399,71	49.126,69	762.526,40
.03	VALOR NO MÊS - LOTE 14 (FUNDO DE SANEAMENTO) - FM RODRIGUES	907.328,12	83.339,86	990.667,98	-	-	-
.03	VALOR SALDO MÊS ANTERIOR - LOTE 14 (FUNDO DE SANEAMENTO) - FM RODRIGUES	-	-	-	-	-	-
.03	VALOR TOTAL - LOTE 14 (FUNDO DE SANEAMENTO) - FM RODRIGUES	907.328,12	83.339,86	990.667,98	877.136,84	61.154,23	938.291,07
.03	VALOR NO MÊS - LIDIANE/SAMPAIO CORREA (CDHU) - FM RODRIGUES	210.000,00	16.800,00	226.800,00	-	-	-
.03	VALOR SALDO MÊS ANTERIOR - LIDIANE/SAMPAIO CORREA (CDHU) - FM RODRIGUES	-	-	-	-	-	-
.03	VALOR TOTAL - LIDIANE/SAMPAIO CORREA (CDHU) - FM RODRIGUES	210.000,00	16.800,00	226.800,00	-	-	-
.03	VALOR NO MÊS - LIDIANE/SAMPAIO CORREA (CDHU) - GOMES LOURENÇO	490.000,00	39.200,00	529.200,00	-	-	-
.03	VALOR SALDO MÊS ANTERIOR - LIDIANE/SAMPAIO CORREA (CDHU) - GOMES LOURENÇO	-	-	-	-	-	-
.03	VALOR TOTAL - LIDIANE/SAMPAIO CORREA (CDHU) - GOMES LOURENÇO	490.000,00	39.200,00	529.200,00	-	-	-
.00	PMSP TOTAL	-	-	-	-	-	-
.03	FUNDO DE SANEAMENTO TOTAL	3.024.427,02	277.799,55	3.302.226,57	2.923.789,45	203.847,46	3.127.636,91
.03	CDHU TOTAL	700.000,00	56.000,00	756.000,00	-	-	-
	VALOR ATUAL DE EMPENHO / MEDIÇÃO	3.724.427,02	333.799,55	4.058.226,57	2.923.789,45	203.847,46	3.127.636,91



Planilha de Medição

Data : 13/02/2012

Nº Medição: 12

Período 01/09/2011 a 30/09/2011

Hora : 10:05

Programa : URBANIZAÇÃO DE FAVELAS
Projeto : URBANIZAÇÃO DE FAVELAS

Sub_Programa : URBANIZAÇÃO DE FAVELAS
Lote : LOTE 14 - OBRAS LOTE 14

Processo : 2010-0.046.947-2
Nº do Contrato : 14/2010
Valor (R\$) : 43.497.589,57
Data Base : 01/08/2010

Empreendimento : FAVELA BAMBURRAL
Contratada : CONS. GOMES-FM
Prazo : 18 (meses)
Início/Término : 20/10/2010 a 20/04/2012

Item	Serviços	Valor Medido	%	Valor Anterior (R\$)	%	Valor Acumulado (R\$)	%
010000	INSTALAÇÕES DE APOIO	0,00	0,00	222.524,04	60,00	222.524,04	60,00
020000	TERRAPLENAGEM	219.783,24	4,42	610.021,24	12,26	829.804,48	16,68
030000	SERVIÇOS DE CONSOLIDAÇÃO GEOTÉCNICA	0,00	0,00	0,00	0,00	0,00	0,00
050000	DRENAGEM PÚBLICA	0,00	0,00	740,63	0,26	740,63	0,26
070000	REDE DE ESGOTO	0,00	0,00	0,00	0,00	0,00	0,00
080000	REDE DE DISTRIBUIÇÃO DE ÁGUA	0,00	0,00	0,00	0,00	0,00	0,00
090000	PAVIMENTAÇÃO E SISTEMA VIÁRIO	0,00	0,00	6.269,25	0,56	6.269,25	0,56
100000	DEMOLIÇÃO	0,00	0,00	2.720.710,83	86,06	2.720.710,83	86,06
110000	READEQUAÇÃO DAS UNIDADES HABITACIONAIS	0,00	0,00	0,00	0,00	0,00	0,00
120000	URBANISMO E PAISAGISMO	0,00	0,00	23.492,23	3,82	23.492,23	3,82
130000	UNIDADES HABITACIONAIS	0,00	0,00	0,00	0,00	0,00	0,00
140000	EQUIPE DE APOIO	40.533,24	5,96	307.845,15	45,25	348.378,39	51,20
150000	PROJETOS COMPLEMENTARES	0,00	0,00	199.337,64	14,59	199.337,64	14,59
190000	CANALIZAÇÃO DO CÔRREGO	17.062,05	0,61	551.640,86	19,59	568.702,91	20,20
200000	SERVIÇOS TÉCNICOS	7.567,25	2,91	215.776,61	82,84	223.343,86	85,75
250000	REMOÇÃO E REMANEJAMENTO DE INTERFERÊNCIA	0,00	0,00	0,00	0,00	0,00	0,00
290000	APOIO HABITACIONAL	0,00	0,00	803.361,77	104,0	803.361,77	104,05
390000	REDE DE ILUMINAÇÃO PÚBLICA (IP)	0,00	0,00	0,00	0,00	0,00	0,00

CÁLCULO FINAL DE MEDIÇÃO		Sub Total	284.945,78	5.661.720,25	5.946.666,03
		BDI (35,00%)	99.731,02	1.981.602,04	2.081.333,06
		TOTAL MEDIDO COM BDI (Valor a Faturar)	384.676,80	7.643.322,29	8.027.999,09

CALCULO FINAL DE REAJUSTE		Reajuste Econômico Definitivo	26.311,89
		Diferença de Reaj. Econômico	2.732,98
		Valor Total do Reajuste (R\$)	29.044,87

OBRA BAMBURRAL – LOTE 14

ANDAMENTO DAS OBRAS

Foto 1



Rua Bamburral: Descaracterização de domicílios.

Foto 2



Rua Bamburral: Demolição de domicílios.

Foto 3



Drenagem: Execução de PV's.

Foto 4



Drenagem: Execução de PV's.

Foto 5



Drenagem: Execução de PV's.

Foto 6



Canalização do córrego: Execução de corta rio.



Planilha de Medição

Data : 13/02/2012

Carine Ari

09.11

CONVÊNIO FUNDO DE SANEAMENTO

Nº da Medição: 12

Período: 01/09/2011 a 30/09/2011

Hora : 10:09

Programa:	URBANIZAÇÃO DE FAVELAS	Sub-Programa:	URBANIZAÇÃO DE FAVELAS
Projeto:	URBANIZAÇÃO DE FAVELAS	Lote:	LOTE 14 - OBRAS LOTE 14

Processo	: 2010-0.046.947-2	Empreendimento	: FAVELA CARINA ARI
Nº do Contrato	: 14/2010	Contratada	: CONSÓRCIO GOMES LOURENÇO - FM RODRIGUES
Valor (R\$)	: 345.385,86	Prazo	: 18 (meses)
Data Base	: 01/08/2010	Início/Término	: 20/10/2010 a 20/04/2012

Item	Serviços	Valor Medido		Valor Anterior (R\$)		Valor Acumulado (R\$)	
			%		%		%
01.00.00	INSTALAÇÕES DE APOIO	0,00	0,00%	418,09	20,00%	418,09	20,00%
03.00.00	SERVIÇOS DE CONSOLIDAÇÃO GEOTÉCNICA	0,00	0,00%	13.513,48	89,53%	13.513,48	89,53%
05.00.00	DRENAGEM PÚBLICA	0,00	0,00%	12.824,05	20,27%	12.824,05	20,27%
07.00.00	REDE DE ESGOTO	0,00	0,00%	17.857,90	26,24%	17.857,90	26,24%
09.00.00	PAVIMENTAÇÃO E SISTEMA VIÁRIO	0,00	0,00%	2.417,34	17,47%	2.417,34	17,47%
11.00.00	READEQUAÇÃO DE UNIDADES HABITACIONAIS	0,00	0,00%	384,94	0,48%	384,94	0,48%
15.00.00	PROJETOS COMPLEMENTARES	0,00	0,00%	0,00	0,00%	0,00	0,00%
20.00.00	SERVIÇOS TÉCNICOS	0,00	0,00%	2.488,78	100,00%	2.488,78	100,00%
25.00.00	REMOÇÃO E REMANEJAMENTO DE INTERFERÊNCIA	0,00	0,00%	0,00	0,00%	0,00	0,00%

CÁLCULO FINAL DE MEDIÇÃO	TOTAL MEDIDO	0,00		49.904,58		49.904,58	
	BDI (35,00%)	0,00		17.466,59		17.466,59	
	TOTAL MEDIDO COM BDI (Valor a Faturar)	0,00		67.371,17		67.371,17	

CÁLCULO FINAL DE MEDIÇÃO	Reajuste Econômico Definitivo	0,00					
	Diferença de Reaj.Econômico	0,00					
	Valor Total do Reajuste (R\$)	0,00					

CONSÓRCIO GOMES LOURENÇO / F.M. RODRIGUES
 Quadro Resumo do Valor a Faturar em SETEMBRO / 2011
LIDIANE/SAMPAIO CORREA, CÓRREGO DA MINA/RECANTO PARAISO,
CARINA ARI, GABI, AREIÃO e BAMBURRAL
LOTE 14

Quadro Resumo				
Código	Discriminação	Medição		
		nº	Período	
			Valor (R\$)	
01	Serviços de Infra-estrutura e Edificações		2.165.769,98	
02	B.D.I. (35 %)		758.019,47	
	Subtotal (01+02)		2.923.789,45	
03	Reajuste definitivo referente medição nº 12 (setembro/2011)	12	01 a 30/09/2011	
04	Diferença de reajuste referente medição nº 11 (agosto/2011)			199.987,19
	Subtotal (03+04)			3.860,27
				203.847,46
Total a ser Liquidado		12	01 a 30/09/2011	3.127.636,91

CONSÓRCIO GOMES LOURENÇO / F.M. RODRIGUES
DEMONSTRATIVO MENSAL DE MEDIÇÃO - EMPENHO X MEDIÇÃO
LOTE 14

FONTE	ÁREA	EMPENHO			MEDIÇÃO		
		Po	Reajuste	Total Pn AGO11	Po	Reajuste	Total Pn AGO11
.00	VALOR NO MÊS - AREIÃO (PMSP) - GOMES LOURENÇO	-	-	-	-	-	-
.00	VALOR NO MÊS - BAMBURRAL (PMSP) - GOMES LOURENÇO	-	-	-	-	-	-
.00	VALOR NO MÊS - CARINA ARI (PMSP) - GOMES LOURENÇO	-	-	-	-	-	-
.00	VALOR NO MÊS - CÔRREGO DA MINA (PMSP) - GOMES LOURENÇO	-	-	-	-	-	-
.00	VALOR NO MÊS - GABI (PMSP) - GOMES LOURENÇO	-	-	-	-	-	-
.00	VALOR NO MÊS - LIDIANE/SAMPAIO CORREA (PMSP) - GOMES LOURENÇO	-	-	-	-	-	-
.00	VALOR NO MÊS - LOTE 14 (PMSP) - GOMES LOURENÇO	-	-	-	-	-	-
.00	VALOR SALDO MÊS ANTERIOR - LOTE 14 (PMSP) - GOMES LOURENÇO	-	-	-	-	-	-
.00	VALOR TOTAL - LOTE 14 (PMSP) - GOMES LOURENÇO	-	-	-	-	-	-
.00	VALOR NO MÊS - AREIÃO (PMSP) - FM RODRIGUES	-	-	-	-	-	-
.00	VALOR NO MÊS - BAMBURRAL (PMSP) - FM RODRIGUES	-	-	-	-	-	-
.00	VALOR NO MÊS - CARINA ARI (PMSP) - FM RODRIGUES	-	-	-	-	-	-
.00	VALOR NO MÊS - CÔRREGO DA MINA (PMSP) - FM RODRIGUES	-	-	-	-	-	-
.00	VALOR NO MÊS - GABI (PMSP) - FM RODRIGUES	-	-	-	-	-	-
.00	VALOR NO MÊS - LIDIANE/SAMPAIO CORREA (PMSP) - FM RODRIGUES	-	-	-	-	-	-
.00	VALOR NO MÊS - LOTE 14 (PMSP) - FM RODRIGUES	-	-	-	-	-	-
.00	VALOR SALDO MÊS ANTERIOR - LOTE 14 (PMSP) - FM RODRIGUES	-	-	-	-	-	-
.00	VALOR TOTAL - LOTE 14 (PMSP) - FM RODRIGUES	-	-	-	-	-	-
.03	VALOR NO MÊS - AREIÃO (FUNDO DE SANEAMENTO) - GOMES LOURENÇO	-	-	-	-	-	-
.03	VALOR NO MÊS - BAMBURRAL (FUNDO DE SANEAMENTO) - GOMES LOURENÇO	-	-	-	269.273,76	20.331,41	289.605,17
.03	VALOR NO MÊS - CARINA ARI (FUNDO DE SANEAMENTO) - GOMES LOURENÇO	-	-	-	-	-	-
.03	VALOR NO MÊS - CÔRREGO DA MINA (FUNDO DE SANEAMENTO) - GOMES LOURENÇO	-	-	-	12.772,36	891,56	13.663,92
.03	VALOR NO MÊS - GABI (FUNDO DE SANEAMENTO) - GOMES LOURENÇO	-	-	-	100.007,18	6.841,30	106.848,48
.03	VALOR NO MÊS - LIDIANE/SAMPAIO CORREA (FUNDO DE SANEAMENTO) - GOMES LOURENÇO	-	-	-	1.664.599,31	114.628,96	1.779.228,27
.03	VALOR NO MÊS - LOTE 14 (FUNDO DE SANEAMENTO) - GOMES LOURENÇO	2.117.098,90	194.459,69	2.311.558,59	-	-	-
.03	VALOR SALDO MÊS ANTERIOR - LOTE 14 (FUNDO DE SANEAMENTO) - GOMES LOURENÇO	-	-	-	-	-	-
.03	VALOR TOTAL - LOTE 14 (FUNDO DE SANEAMENTO) - GOMES LOURENÇO	2.117.098,90	194.459,69	2.311.558,59	2.046.652,61	142.693,23	2.189.345,84
.03	VALOR NO MÊS - AREIÃO (FUNDO DE SANEAMENTO) - FM RODRIGUES	-	-	-	-	-	-
.03	VALOR NO MÊS - BAMBURRAL (FUNDO DE SANEAMENTO) - FM RODRIGUES	-	-	-	115.403,04	8.713,46	124.116,50
.03	VALOR NO MÊS - CARINA ARI (FUNDO DE SANEAMENTO) - FM RODRIGUES	-	-	-	-	-	-
.03	VALOR NO MÊS - CÔRREGO DA MINA (FUNDO DE SANEAMENTO) - FM RODRIGUES	-	-	-	5.473,87	382,09	5.855,96
.03	VALOR NO MÊS - GABI (FUNDO DE SANEAMENTO) - FM RODRIGUES	-	-	-	42.860,22	2.931,99	45.792,21
.03	VALOR NO MÊS - LIDIANE/SAMPAIO CORREA (FUNDO DE SANEAMENTO) - FM RODRIGUES	-	-	-	713.399,71	49.126,69	762.526,40
.03	VALOR NO MÊS - LOTE 14 (FUNDO DE SANEAMENTO) - FM RODRIGUES	907.328,12	83.339,86	990.667,98	-	-	-
.03	VALOR SALDO MÊS ANTERIOR - LOTE 14 (FUNDO DE SANEAMENTO) - FM RODRIGUES	-	-	-	-	-	-
.03	VALOR TOTAL - LOTE 14 (FUNDO DE SANEAMENTO) - FM RODRIGUES	907.328,12	83.339,86	990.667,98	877.136,84	61.154,23	938.291,07
.03	VALOR NO MÊS - LIDIANE/SAMPAIO CORREA (CDHU) - FM RODRIGUES	210.000,00	16.800,00	226.800,00	-	-	-
.03	VALOR SALDO MÊS ANTERIOR - LIDIANE/SAMPAIO CORREA (CDHU) - FM RODRIGUES	-	-	-	-	-	-
.03	VALOR TOTAL - LIDIANE/SAMPAIO CORREA (CDHU) - FM RODRIGUES	210.000,00	16.800,00	226.800,00	-	-	-
.03	VALOR NO MÊS - LIDIANE/SAMPAIO CORREA (CDHU) - GOMES LOURENÇO	490.000,00	39.200,00	529.200,00	-	-	-
.03	VALOR SALDO MÊS ANTERIOR - LIDIANE/SAMPAIO CORREA (CDHU) - GOMES LOURENÇO	-	-	-	-	-	-
.03	VALOR TOTAL - LIDIANE/SAMPAIO CORREA (CDHU) - GOMES LOURENÇO	490.000,00	39.200,00	529.200,00	-	-	-
.00	PMSP TOTAL	-	-	-	-	-	-
.03	FUNDO DE SANEAMENTO TOTAL	3.024.427,02	277.799,55	3.302.226,57	2.923.789,45	203.847,46	3.127.636,91
.03	CDHU TOTAL	700.000,00	56.000,00	756.000,00	-	-	-
	VALOR ATUAL DE EMPENHO / MEDIÇÃO	3.724.427,02	333.799,55	4.058.226,57	2.923.789,45	203.847,46	3.127.636,91



Planilha de Medição

Data : 13/02/2012

Nº Medição: 12

Período 01/09/2011 a 30/09/2011

Hora : 10:06

Programa : URBANIZAÇÃO DE FAVELAS
Projeto : URBANIZAÇÃO DE FAVELAS

Sub_Programa : URBANIZAÇÃO DE FAVELAS
Lote : LOTE 14 - OBRAS LOTE 14

Processo : 2010-0.046.947-2

Empreendimento : FAVELA CARINA ARI

Nº do Contrato : 14/2010

Contratada : CONS. GOMES-FM

Valor (R\$) 345.385,86

Prazo : 18 (meses)

Data Base : 01/08/2010

Início/Término : 20/10/2010 a 20/04/2012

Item	Serviços	Valor Medido	%	Valor Anterior (R\$)	%	Valor Acumulado (R\$)	%
010000	INSTALAÇÕES DE APOIO	0,00	0,00	1.254,27	60,00	1.254,27	60,00
030000	SERVIÇOS DE CONSOLIDAÇÃO GEOTÉCNICA	0,00	0,00	13.513,48	89,53	13.513,48	89,53
050000	DRENAGEM PÚBLICA	0,00	0,00	37.743,05	59,65	37.743,05	59,65
070000	REDE DE ESGOTO	0,00	0,00	31.185,87	45,82	31.185,87	45,82
090000	PAVIMENTAÇÃO E SISTEMA VIÁRIO	0,00	0,00	2.417,34	17,47	2.417,34	17,47
110000	READEQUAÇÃO DAS UNIDADES HABITACIONAIS	0,00	0,00	384,94	0,48	384,94	0,48
150000	PROJETOS COMPLEMENTARES	0,00	0,00	0,00	0,00	0,00	0,00
200000	SERVIÇOS TÉCNICOS	0,00	0,00	2.488,78	100,0	2.488,78	100,00
250000	REMOÇÃO E REMANEJAMENTO DE INTERFERÊNCIA	0,00	0,00	0,00	0,00	0,00	0,00
CÁLCULO FINAL DE MEDIÇÃO							
	Sub Total	0,00		88.987,73		88.987,73	
	BDI (35,00%)	0,00		31.145,69		31.145,69	
	TOTAL MEDIDO COM BDI (Valor a Faturar)	0,00		120.133,42		120.133,42	

CALCULO FINAL DE REAJUSTE			
Reajuste Econômico	Definitivo	0,00	
Diferença de Reaj. Econômico		0,00	
Valor Total do Reajuste (R\$)		0,00	

OBRA CARINA ARI – LOTE 14

ANDAMENTO DAS OBRAS

Foto 1



Contenções: Execução de pilares.

Foto 2



Contenções: Execução de pilares.

Foto 3



Contenções: Execução de alvenaria.

Foto 4



Contenções: Execução de alvenaria.

Foto 5



Drenagem e esgoto: Execução em andamento.

Foto 6



Drenagem e esgoto: Execução em andamento.

Lidiane
09/11



Prefeitura do Município de São Paulo
Secretaria da Habitação e Desenvolvimento Urbano

Planilha de Medição

Data : 13/02/2012

CONVÊNIO FUNDO DE SANEAMENTO

Nº da Medição: 12
Período: 01/09/2011 a 30/09/2011

Hora : 10:09

Programa:	URBANIZAÇÃO DE FAVELAS	Sub-Programa:	URBANIZAÇÃO DE FAVELAS
Projeto:	URBANIZAÇÃO DE FAVELAS	Lote:	LOTE 14 - OBRAS LOTE 14
Processo :	2010-0.046.947-2	Empreendimento :	FAVELA LIDIANE / SAMPAIO CORREA
Nº do Contrato :	14/2010	Contratada :	CONSÓRCIO GOMES LOURENÇO - FM RODRIGUES
Valor (R\$) :	35.995.035,83	Prazo :	18 (meses)
Data Base :	01/08/2010	Início/Término :	20/10/2010 a 20/04/2012

Item	Serviços	Valor Medido		Valor Anterior (R\$)		Valor Acumulado (R\$)	
		Valor	%	Valor	%	Valor	%
01.00.00	INSTALAÇÕES DE APOIO	0,00	0,00%	0,00	0,00%	0,00	0,00%
02.00.00	TERRAPLENAGEM	938.427,42	23,76%	2.863.590,29	72,51%	3.802.017,71	96,27%
03.00.00	SERVIÇOS DE CONSOLIDAÇÃO GEOTÉCNICA	0,00	0,00%	0,00	0,00%	0,00	0,00%
05.00.00	DRENAGEM PÚBLICA	0,00	0,00%	1.143,34	0,67%	1.143,34	0,67%
07.00.00	REDE DE ESGOTO	0,00	0,00%	0,00	0,00%	0,00	0,00%
08.00.00	REDE DE DISTRIBUIÇÃO DE ÁGUA	0,00	0,00%	0,00	0,00%	0,00	0,00%
09.00.00	PAVIMENTAÇÃO E SISTEMA VIÁRIO	47.569,34	22,72%	0,00	0,00%	47.569,34	22,72%
10.00.00	DEMOLIÇÃO	581.795,15	15,84%	1.091.972,19	29,74%	1.673.767,34	45,58%
11.00.00	READEQUAÇÃO DE UNIDADES HABITACIONAIS	0,00	0,00%	0,00	0,00%	0,00	0,00%
12.00.00	URBANISMO E PAISAGISMO	38.307,12	8,44%	12.281,82	2,70%	50.588,94	11,14%
13.00.00	UNIDADES HABITACIONAIS	0,00	0,00%	269.565,19	2,29%	269.565,19	2,29%
14.00.00	EQUIPE DE APOIO	33.362,33	3,68%	162.591,34	17,94%	195.953,67	21,62%
15.00.00	PROJETOS COMPLEMENTARES	0,00	0,00%	143.878,63	16,89%	143.878,63	16,89%
20.00.00	SERVIÇOS TÉCNICOS	0,00	0,00%	8.213,99	21,10%	8.213,99	21,10%
25.00.00	REMOÇÃO E REMANEJAMENTO DE INTERFERÊNCIA	0,00	0,00%	0,00	0,00%	0,00	0,00%
29.00.00	APOIO HABITACIONAL	54.939,29	3,35%	238.795,83	14,56%	293.735,12	17,90%
30.00.00	QUALIFICAÇÃO DE UNIDADES HABITACIONAIS	67.080,11	9,19%	322.751,46	44,24%	389.831,57	53,43%
CÁLCULO FINAL DE MEDIÇÃO							
	TOTAL MEDIDO	1.761.480,76		5.114.784,08		6.876.264,84	
	BDI (35,00%)	616.518,26		1.790.174,40		2.406.692,66	
	TOTAL MEDIDO COM BDI (Valor a Faturar)	2.377.999,02		6.904.958,48		9.282.957,50	

CÁLCULO FINAL DE MEDIÇÃO	Reajuste Econômico Definitivo	162.655,13
	Diferença de Reaj.Econômico	1.100,52
	Valor Total do Reajuste (R\$)	163.755,65

CONSÓRCIO GOMES LOURENÇO / F.M. RODRIGUES
 Quadro Resumo do Valor a Faturar em SETEMBRO / 2011
LIDIANE/SAMPAIO CORREA, CÓRREGO DA MINA/RECANTO PARAISO,
CARINA ARI, GABI, AREIÃO e BAMBURRAL
LOTE 14

Quadro Resumo				
Código	Discriminação	Medição		
		nº	Período	
			Valor (R\$)	
01	Serviços de Infra-estrutura e Edificações	12	01 a 30/09/2011	2.165.769,98
02	B.D.I. (35 %)			758.019,47
	Subtotal (01+02)			2.923.789,45
03	Reajuste definitivo referente medição nº 12 (setembro/2011)			199.987,19
04	Diferença de reajuste referente medição nº 11 (agosto/2011)			3.860,27
	Subtotal (03+04)	203.847,46		
	Total a ser Liquidado	12	01 a 30/09/2011	3.127.636,91

CONSÓRCIO GOMES LOURENÇO / F.M. RODRIGUES

DEMONSTRATIVO MENSAL DE MEDIÇÃO - EMPENHO X MEDIÇÃO

LOTE 14

FONTE	ÁREA	EMPENHO			MEDIÇÃO		
		Po	Reajuste	Total Pn AGO11	Po	Reajuste	Total Pn AGO11
.00	VALOR NO MÊS - AREIÃO (PMSP) - GOMES LOURENÇO	-	-	-	-	-	-
.00	VALOR NO MÊS - BAMBURRAL (PMSP) - GOMES LOURENÇO	-	-	-	-	-	-
.00	VALOR NO MÊS - CARINA ARI (PMSP) - GOMES LOURENÇO	-	-	-	-	-	-
.00	VALOR NO MÊS - CÔRREGO DA MINA (PMSP) - GOMES LOURENÇO	-	-	-	-	-	-
.00	VALOR NO MÊS - GABI (PMSP) - GOMES LOURENÇO	-	-	-	-	-	-
.00	VALOR NO MÊS - LIDIANE/SAMPAIO CORREA (PMSP) - GOMES LOURENÇO	-	-	-	-	-	-
.00	VALOR NO MÊS - LOTE 14 (PMSP) - GOMES LOURENÇO	-	-	-	-	-	-
.00	VALOR SALDO MÊS ANTERIOR - LOTE 14 (PMSP) - GOMES LOURENÇO	-	-	-	-	-	-
.00	VALOR TOTAL - LOTE 14 (PMSP) - GOMES LOURENÇO	-	-	-	-	-	-
.00	VALOR NO MÊS - AREIÃO (PMSP) - FM RODRIGUES	-	-	-	-	-	-
.00	VALOR NO MÊS - BAMBURRAL (PMSP) - FM RODRIGUES	-	-	-	-	-	-
.00	VALOR NO MÊS - CARINA ARI (PMSP) - FM RODRIGUES	-	-	-	-	-	-
.00	VALOR NO MÊS - CÔRREGO DA MINA (PMSP) - FM RODRIGUES	-	-	-	-	-	-
.00	VALOR NO MÊS - GABI (PMSP) - FM RODRIGUES	-	-	-	-	-	-
.00	VALOR NO MÊS - LIDIANE/SAMPAIO CORREA (PMSP) - FM RODRIGUES	-	-	-	-	-	-
.00	VALOR NO MÊS - LOTE 14 (PMSP) - FM RODRIGUES	-	-	-	-	-	-
.00	VALOR SALDO MÊS ANTERIOR - LOTE 14 (PMSP) - FM RODRIGUES	-	-	-	-	-	-
.00	VALOR TOTAL - LOTE 14 (PMSP) - FM RODRIGUES	-	-	-	-	-	-
.03	VALOR NO MÊS - AREIÃO (FUNDO DE SANEAMENTO) - GOMES LOURENÇO	-	-	-	-	-	-
.03	VALOR NO MÊS - BAMBURRAL (FUNDO DE SANEAMENTO) - GOMES LOURENÇO	-	-	-	269.273,76	20.331,41	289.605,17
.03	VALOR NO MÊS - CARINA ARI (FUNDO DE SANEAMENTO) - GOMES LOURENÇO	-	-	-	-	-	-
.03	VALOR NO MÊS - CÔRREGO DA MINA (FUNDO DE SANEAMENTO) - GOMES LOURENÇO	-	-	-	12.772,36	891,56	13.663,92
.03	VALOR NO MÊS - GABI (FUNDO DE SANEAMENTO) - GOMES LOURENÇO	-	-	-	100.007,18	6.841,30	106.848,48
.03	VALOR NO MÊS - LIDIANE/SAMPAIO CORREA (FUNDO DE SANEAMENTO) - GOMES LOURENÇO	-	-	-	1.664.599,31	114.628,96	1.779.228,27
.03	VALOR NO MÊS - LOTE 14 (FUNDO DE SANEAMENTO) - GOMES LOURENÇO	2.117.098,90	194.459,69	2.311.558,59	-	-	-
.03	VALOR SALDO MÊS ANTERIOR - LOTE 14 (FUNDO DE SANEAMENTO) - GOMES LOURENÇO	-	-	-	-	-	-
.03	VALOR TOTAL - LOTE 14 (FUNDO DE SANEAMENTO) - GOMES LOURENÇO	2.117.098,90	194.459,69	2.311.558,59	2.046.652,61	142.693,23	2.189.345,84
.03	VALOR NO MÊS - AREIÃO (FUNDO DE SANEAMENTO) - FM RODRIGUES	-	-	-	-	-	-
.03	VALOR NO MÊS - BAMBURRAL (FUNDO DE SANEAMENTO) - FM RODRIGUES	-	-	-	115.403,04	8.713,46	124.116,50
.03	VALOR NO MÊS - CARINA ARI (FUNDO DE SANEAMENTO) - FM RODRIGUES	-	-	-	-	-	-
.03	VALOR NO MÊS - CÔRREGO DA MINA (FUNDO DE SANEAMENTO) - FM RODRIGUES	-	-	-	5.473,87	382,09	5.855,96
.03	VALOR NO MÊS - GABI (FUNDO DE SANEAMENTO) - FM RODRIGUES	-	-	-	42.860,22	2.931,99	45.792,21
.03	VALOR NO MÊS - LIDIANE/SAMPAIO CORREA (FUNDO DE SANEAMENTO) - FM RODRIGUES	-	-	-	713.399,71	49.126,69	762.526,40
.03	VALOR NO MÊS - LOTE 14 (FUNDO DE SANEAMENTO) - FM RODRIGUES	907.328,12	83.339,86	990.667,98	-	-	-
.03	VALOR SALDO MÊS ANTERIOR - LOTE 14 (FUNDO DE SANEAMENTO) - FM RODRIGUES	-	-	-	-	-	-
.03	VALOR TOTAL - LOTE 14 (FUNDO DE SANEAMENTO) - FM RODRIGUES	907.328,12	83.339,86	990.667,98	877.136,84	61.154,23	938.291,07
.03	VALOR NO MÊS - LIDIANE/SAMPAIO CORREA (CDHU) - FM RODRIGUES	210.000,00	16.800,00	226.800,00	-	-	-
.03	VALOR SALDO MÊS ANTERIOR - LIDIANE/SAMPAIO CORREA (CDHU) - FM RODRIGUES	-	-	-	-	-	-
.03	VALOR TOTAL - LIDIANE/SAMPAIO CORREA (CDHU) - FM RODRIGUES	210.000,00	16.800,00	226.800,00	-	-	-
.03	VALOR NO MÊS - LIDIANE/SAMPAIO CORREA (CDHU) - GOMES LOURENÇO	490.000,00	39.200,00	529.200,00	-	-	-
.03	VALOR SALDO MÊS ANTERIOR - LIDIANE/SAMPAIO CORREA (CDHU) - GOMES LOURENÇO	-	-	-	-	-	-
.03	VALOR TOTAL - LIDIANE/SAMPAIO CORREA (CDHU) - GOMES LOURENÇO	490.000,00	39.200,00	529.200,00	-	-	-
.00	PMSPTOTAL	-	-	-	-	-	-
.03	FUNDO DE SANEAMENTO TOTAL	3.024.427,02	277.799,55	3.302.226,57	2.923.789,45	203.847,46	3.127.636,91
.03	CDHU TOTAL	700.000,00	56.000,00	756.000,00	-	-	-
	VALOR ATUAL DE EMPENHO / MEDIÇÃO	3.724.427,02	333.799,55	4.058.226,57	2.923.789,45	203.847,46	3.127.636,91



Planilha de Medição

Data : 13/02/2012

Nº Medição: 12

Período 01/09/2011 a 30/09/2011

Hora : 10:09

Programa : URBANIZAÇÃO DE FAVELAS
Projeto : URBANIZAÇÃO DE FAVELAS

Sub_Programa : URBANIZAÇÃO DE FAVELAS
Lote : LOTE 14 - OBRAS LOTE 14

Processo : 2010-0.046.947-2
Nº do Contrato : 14/2010
Valor (R\$) : 35.995.035,83
Data Base : 01/08/2010

Empreendimento : FAVELA LIDIANE / SAMPAIO CORREA
Contratada : CONS. GOMES-FM
Prazo : 18 (meses)
Início/Término : 20/10/2010 a 20/04/2012

Item	Serviços	Valor Medido	%	Valor Anterior (R\$)	%	Valor Acumulado (R\$)	%
010000	INSTALAÇÕES DE APOIO	0,00	0,00	173.192,90	60,00	173.192,90	60,00
020000	TERRAPLENAGEM	938.427,42	23,76	2.921.768,73	73,98	3.860.196,15	97,74
030000	SERVIÇOS DE CONSOLIDAÇÃO GEOTÉCNICA	0,00	0,00	0,00	0,00	0,00	0,00
050000	DRENAGEM PÚBLICA	0,00	0,00	1.143,34	0,67	1.143,34	0,67
070000	REDE DE ESGOTO	0,00	0,00	0,00	0,00	0,00	0,00
080000	REDE DE DISTRIBUIÇÃO DE ÁGUA	0,00	0,00	0,00	0,00	0,00	0,00
090000	PAVIMENTAÇÃO E SISTEMA VIÁRIO	47.569,34	22,72	0,00	0,00	47.569,34	22,72
100000	DEMOLIÇÃO	581.795,15	15,84	1.091.972,19	29,74	1.673.767,34	45,58
110000	READEQUAÇÃO DAS UNIDADES HABITACIONAIS	0,00	0,00	0,00	0,00	0,00	0,00
120000	URBANISMO E PAISAGISMO	38.307,12	8,44	12.281,82	2,70	50.588,94	11,14
130000	UNIDADES HABITACIONAIS	0,00	0,00	269.565,19	2,29	269.565,19	2,29
140000	EQUIPE DE APOIO	33.362,33	3,68	241.448,62	26,64	274.810,95	30,32
150000	PROJETOS COMPLEMENTARES	0,00	0,00	143.878,63	16,89	143.878,63	16,89
200000	SERVIÇOS TÉCNICOS	0,00	0,00	26.426,48	67,88	26.426,48	67,88
250000	REMOÇÃO E REMANEJAMENTO DE INTERFERÊNCIA	0,00	0,00	0,00	0,00	0,00	0,00
290000	APOIO HABITACIONAL	54.939,29	3,35	238.795,83	14,56	293.735,12	17,90
300000	QUALIFICAÇÃO DOS CONJUNTOS HABITACIONAIS	67.080,11	9,19	322.751,46	44,24	389.831,57	53,43

CÁLCULO FINAL DE MEDIÇÃO		Sub Total	1.761.480,76	5.443.225,19	7.204.705,95
	BDI (35,00%)		616.518,26	1.905.128,77	2.521.647,03
	TOTAL MEDIDO COM BDI (Valor a Faturar)		2.377.999,02	7.348.353,96	9.726.352,98

CALCULO FINAL DE REAJUSTE		Reajuste Econômico Definitivo	162.655,13
	Diferença de Reaj.Econômico		1.100,52
	Valor Total do Reajuste (R\$)		163.755,65

OBRA LIDIANE – LOTE 14

ANDAMENTO DAS OBRAS

Foto 1



Demolição: Descaracterizações de domicílios.

Foto 2



Demolição: Descaracterizações de domicílios.

Foto 3



Demolição: Descaracterizações de domicílios.

Foto 4



Demolição: Descaracterizações de domicílios.

Foto 5



Demolição: Demolições de domicílios.

Foto 6



Demolição: Demolições de domicílios.

setembro-11

OBRA LIDIANE 3R's – LOTE 14

ANDAMENTO DAS OBRAS

Foto 1



Qualificação de UH: Instalação de gradil para abrigo de gás.

Foto 2



Urbanismo: Execução de ciclovia.

Foto 3



Urbanismo: Execução de pintura.

Foto 4



Urbanismo: Plantio de grama.

Foto 5



Urbanismo: Execução de lixeira e pisograma.

Foto 6



Urbanismo: Guarita e fechamento de condomínio.



CONVÊNIO FUNDO DE SANEAMENTO

Nº da Medição: 12
Período: 01/09/2011 a 30/09/2011

Hora : 10:09

Programa:	URBANIZAÇÃO DE FAVELAS	Sub-Programa:	URBANIZAÇÃO DE FAVELAS
Projeto:	URBANIZAÇÃO DE FAVELAS	Lote:	LOTE 14 - OBRAS LOTE 14
Processo :	2010-0.046.947-2	Empreendimento :	FAVELA GABI
Nº do Contrato :	14/2010	Contratada :	CONSÓRCIO GOMES LOURENÇO - FM RODRIGUES
Valor (R\$) :	711.772,29	Prazo :	18 (meses)
Data Base :	01/08/2010	Início/Término :	20/10/2010 a 20/04/2012

Item	Serviços	Valor Medido		Valor Anterior (R\$)		Valor Acumulado (R\$)	
		Medido	%	Anterior (R\$)	%	Acumulado (R\$)	%
01.00.00	INSTALAÇÕES DE APOIO	0,00	0,00%	1.838,97	60,00%	1.838,97	60,00%
02.00.00	TERRAPLENAGEM	0,00	0,00%	0,00	0,00%	0,00	0,00%
05.00.00	DRENAGEM PÚBLICA	58.944,27	98,26%	0,00	0,00%	58.944,27	98,26%
07.00.00	REDE DE ESGOTO	1.813,65	1,60%	0,00	0,00%	1.813,65	1,60%
08.00.00	REDE DE DISTRIBUIÇÃO DE ÁGUA	0,00	0,00%	0,00	0,00%	0,00	0,00%
09.00.00	PAVIMENTAÇÃO E SISTEMA VIÁRIO	0,00	0,00%	0,00	0,00%	0,00	0,00%
10.00.00	DEMOLIÇÃO	45.069,79	49,85%	23.488,14	25,98%	68.557,93	75,83%
12.00.00	URBANISMO E PAISAGISMO	0,00	0,00%	0,00	0,00%	0,00	0,00%
15.00.00	PROJETOS COMPLEMENTARES	0,00	0,00%	28.886,82	35,45%	28.886,82	35,45%
20.00.00	SERVIÇOS TÉCNICOS	0,00	0,00%	0,00	0,00%	0,00	0,00%
25.00.00	REMOÇÃO E REMANEJAMENTO DE INTERFERÊNCIA	0,00	0,00%	0,00	0,00%	0,00	0,00%
29.00.00	APOIO HABITACIONAL	0,00	0,00%	15.998,71	35,52%	15.998,71	35,52%
CÁLCULO FINAL DE MEDIÇÃO							
	TOTAL MEDIDO	105.827,71		70.212,64		176.040,35	
	BDI (35,00%)	37.039,69		24.574,39		61.614,08	
	TOTAL MEDIDO COM BDI (Valor a Faturar)	142.867,40		94.787,03		237.654,43	

CÁLCULO FINAL DE MEDIÇÃO		Valor
Reajuste Econômico Definitivo		9.772,13
Diferença de Reaj.Econômico		1,16
Valor Total do Reajuste (R\$)		9.773,29

CONSÓRCIO GOMES LOURENÇO / F.M. RODRIGUES
 Quadro Resumo do Valor a Faturar em SETEMBRO / 2011
LIDIANE/SAMPAIO CORREA, CÓRREGO DA MINA/RECANTO PARAISO,
CARINA ARI, GABI, AREIÃO e BAMBURRAL
LOTE 14

Quadro Resumo				
Código	Discriminação	Medição		
		nº	Período	
			Valor (R\$)	
01	Serviços de Infra-estrutura e Edificações	12	01 a 30/09/2011	2.165.769,98
02	B.D.I. (35 %)			758.019,47
Subtotal (01+02)				2.923.789,45
03	Reajuste definitivo referente medição nº 12 (setembro/2011)			199.987,19
04	Diferença de reajuste referente medição nº 11 (agosto/2011)			3.860,27
Subtotal (03+04)				203.847,46
Total a ser Liquidado		12	01 a 30/09/2011	3.127.636,91

CONSÓRCIO GOMES LOURENÇO / F.M. RODRIGUES

DEMONSTRATIVO MENSAL DE MEDIÇÃO - EMPENHO X MEDIÇÃO

LOTE 14

FONTE	ÁREA	EMPENHO			MEDIÇÃO		
		Po	Reajuste	Total Pn AGO11	Po	Reajuste	Total Pn AGO11
.00	VALOR NO MÊS - AREIÃO (PMSP) - GOMES LOURENÇO	-	-	-	-	-	-
.00	VALOR NO MÊS - BAMBURRAL (PMSP) - GOMES LOURENÇO	-	-	-	-	-	-
.00	VALOR NO MÊS - CARINA ARI (PMSP) - GOMES LOURENÇO	-	-	-	-	-	-
.00	VALOR NO MÊS - CÔRREGO DA MINA (PMSP) - GOMES LOURENÇO	-	-	-	-	-	-
.00	VALOR NO MÊS - GABI (PMSP) - GOMES LOURENÇO	-	-	-	-	-	-
.00	VALOR NO MÊS - LIDIANE/SAMPAIO CORREA (PMSP) - GOMES LOURENÇO	-	-	-	-	-	-
.00	VALOR NO MÊS - LOTE 14 (PMSP) - GOMES LOURENÇO	-	-	-	-	-	-
.00	VALOR SALDO MÊS ANTERIOR - LOTE 14 (PMSP) - GOMES LOURENÇO	-	-	-	-	-	-
.00	VALOR TOTAL - LOTE 14 (PMSP) - GOMES LOURENÇO	-	-	-	-	-	-
.00	VALOR NO MÊS - AREIÃO (PMSP) - FM RODRIGUES	-	-	-	-	-	-
.00	VALOR NO MÊS - BAMBURRAL (PMSP) - FM RODRIGUES	-	-	-	-	-	-
.00	VALOR NO MÊS - CARINA ARI (PMSP) - FM RODRIGUES	-	-	-	-	-	-
.00	VALOR NO MÊS - CÔRREGO DA MINA (PMSP) - FM RODRIGUES	-	-	-	-	-	-
.00	VALOR NO MÊS - GABI (PMSP) - FM RODRIGUES	-	-	-	-	-	-
.00	VALOR NO MÊS - LIDIANE/SAMPAIO CORREA (PMSP) - FM RODRIGUES	-	-	-	-	-	-
.00	VALOR NO MÊS - LOTE 14 (PMSP) - FM RODRIGUES	-	-	-	-	-	-
.00	VALOR SALDO MÊS ANTERIOR - LOTE 14 (PMSP) - FM RODRIGUES	-	-	-	-	-	-
.00	VALOR TOTAL - LOTE 14 (PMSP) - FM RODRIGUES	-	-	-	-	-	-
.03	VALOR NO MÊS - AREIÃO (FUNDO DE SANEAMENTO) - GOMES LOURENÇO	-	-	-	-	-	-
.03	VALOR NO MÊS - BAMBURRAL (FUNDO DE SANEAMENTO) - GOMES LOURENÇO	-	-	-	269.273,76	20.331,41	289.605,17
.03	VALOR NO MÊS - CARINA ARI (FUNDO DE SANEAMENTO) - GOMES LOURENÇO	-	-	-	-	-	-
.03	VALOR NO MÊS - CÔRREGO DA MINA (FUNDO DE SANEAMENTO) - GOMES LOURENÇO	-	-	-	12.772,36	891,56	13.663,92
.03	VALOR NO MÊS - GABI (FUNDO DE SANEAMENTO) - GOMES LOURENÇO	-	-	-	100.007,18	6.841,30	106.848,48
.03	VALOR NO MÊS - LIDIANE/SAMPAIO CORREA (FUNDO DE SANEAMENTO) - GOMES LOURENÇO	-	-	-	1.664.599,31	114.628,96	1.779.228,27
.03	VALOR NO MÊS - LOTE 14 (FUNDO DE SANEAMENTO) - GOMES LOURENÇO	2.117.098,90	194.459,69	2.311.558,59	-	-	-
.03	VALOR SALDO MÊS ANTERIOR - LOTE 14 (FUNDO DE SANEAMENTO) - GOMES LOURENÇO	-	-	-	-	-	-
.03	VALOR TOTAL - LOTE 14 (FUNDO DE SANEAMENTO) - GOMES LOURENÇO	2.117.098,90	194.459,69	2.311.558,59	2.046.652,61	142.693,23	2.189.345,84
.03	VALOR NO MÊS - AREIÃO (FUNDO DE SANEAMENTO) - FM RODRIGUES	-	-	-	-	-	-
.03	VALOR NO MÊS - BAMBURRAL (FUNDO DE SANEAMENTO) - FM RODRIGUES	-	-	-	115.403,04	8.713,46	124.116,50
.03	VALOR NO MÊS - CARINA ARI (FUNDO DE SANEAMENTO) - FM RODRIGUES	-	-	-	-	-	-
.03	VALOR NO MÊS - CÔRREGO DA MINA (FUNDO DE SANEAMENTO) - FM RODRIGUES	-	-	-	5.473,87	382,09	5.855,96
.03	VALOR NO MÊS - GABI (FUNDO DE SANEAMENTO) - FM RODRIGUES	-	-	-	42.860,22	2.931,99	45.792,21
.03	VALOR NO MÊS - LIDIANE/SAMPAIO CORREA (FUNDO DE SANEAMENTO) - FM RODRIGUES	-	-	-	713.399,71	49.126,69	762.526,40
.03	VALOR NO MÊS - LOTE 14 (FUNDO DE SANEAMENTO) - FM RODRIGUES	907.328,12	83.339,86	990.667,98	-	-	-
.03	VALOR SALDO MÊS ANTERIOR - LOTE 14 (FUNDO DE SANEAMENTO) - FM RODRIGUES	-	-	-	-	-	-
.03	VALOR TOTAL - LOTE 14 (FUNDO DE SANEAMENTO) - FM RODRIGUES	907.328,12	83.339,86	990.667,98	877.136,84	61.154,23	938.291,07
.03	VALOR NO MÊS - LIDIANE/SAMPAIO CORREA (CDHU) - FM RODRIGUES	210.000,00	16.800,00	226.800,00	-	-	-
.03	VALOR SALDO MÊS ANTERIOR - LIDIANE/SAMPAIO CORREA (CDHU) - FM RODRIGUES	-	-	-	-	-	-
.03	VALOR TOTAL - LIDIANE/SAMPAIO CORREA (CDHU) - FM RODRIGUES	210.000,00	16.800,00	226.800,00	-	-	-
.03	VALOR NO MÊS - LIDIANE/SAMPAIO CORREA (CDHU) - GOMES LOURENÇO	490.000,00	39.200,00	529.200,00	-	-	-
.03	VALOR SALDO MÊS ANTERIOR - LIDIANE/SAMPAIO CORREA (CDHU) - GOMES LOURENÇO	-	-	-	-	-	-
.03	VALOR TOTAL - LIDIANE/SAMPAIO CORREA (CDHU) - GOMES LOURENÇO	490.000,00	39.200,00	529.200,00	-	-	-
.00	PMSP TOTAL	-	-	-	-	-	-
.03	FUNDO DE SANEAMENTO TOTAL	3.024.427,02	277.799,55	3.302.226,57	2.923.789,45	203.847,46	3.127.636,91
.03	CDHU TOTAL	700.000,00	56.000,00	756.000,00	-	-	-
	VALOR ATUAL DE EMPENHO / MEDIÇÃO	3.724.427,02	333.799,55	4.058.226,57	2.923.789,45	203.847,46	3.127.636,91



Planilha de Medição

Data : 13/02/2012

Nº Medição: 12

Período 01/09/2011 a 30/09/2011

Hora : 10:07

Programa : URBANIZAÇÃO DE FAVELAS
Projeto : URBANIZAÇÃO DE FAVELAS

Sub_Programa : URBANIZAÇÃO DE FAVELAS
Lote : LOTE 14 - OBRAS LOTE 14

Processo : 2010-0.046.947-2
Nº do Contrato : 14/2010
Valor (R\$) : 711.772,29
Data Base : 01/08/2010

Empreendimento : FAVELA GABI
Contratada : CONS. GOMES-FM
Prazo : 18 (meses)
Início/Término : 20/10/2010 a 20/04/2012

Item	Serviços	Valor Medido	%	Valor Anterior (R\$)	%	Valor Acumulado (R\$)	%
010000	INSTALAÇÕES DE APOIO	0,00	0,00	1.838,97	60,00	1.838,97	60,00
020000	TERRAPLENAGEM	0,00	0,00	0,00	0,00	0,00	0,00
050000	DRENAGEM PÚBLICA	58.944,27	98,26	0,00	0,00	58.944,27	98,26
070000	REDE DE ESGOTO	1.813,65	1,60	0,00	0,00	1.813,65	1,60
080000	REDE DE DISTRIBUIÇÃO DE ÁGUA	0,00	0,00	0,00	0,00	0,00	0,00
090000	PAVIMENTAÇÃO E SISTEMA VIÁRIO	0,00	0,00	0,00	0,00	0,00	0,00
100000	DEMOLIÇÃO	45.069,79	49,85	23.488,14	25,98	68.557,93	75,83
120000	URBANISMO E PAISAGISMO	0,00	0,00	0,00	0,00	0,00	0,00
150000	PROJETOS COMPLEMENTARES	0,00	0,00	28.886,82	35,45	28.886,82	35,45
200000	SERVIÇOS TÉCNICOS	0,00	0,00	0,00	0,00	0,00	0,00
250000	REMOÇÃO E REMANEJAMENTO DE INTERFERÊNCIA	0,00	0,00	0,00	0,00	0,00	0,00
290000	APOIO HABITACIONAL	0,00	0,00	15.998,71	35,52	15.998,71	35,52

CÁLCULO FINAL DE MEDIÇÃO		Sub Total	70.212,64	176.040,35
	BDI (35,00%)	37.039,69	24.574,39	61.614,08
	TOTAL MEDIDO COM BDI (Valor a Faturar)	142.867,40	94.787,03	237.654,43

CALCULO FINAL DE REAJUSTE		Reajuste Econômico Definitivo	9.772,13
	Diferença de Reaj.Econômico	1,16	
	Valor Total do Reajuste (R\$)	9.773,29	

OBRA GABI – LOTE 14

ANDAMENTO DAS OBRAS

Foto 1



Drenagem: Execução de PV's.

Foto 2



Drenagem: Execução de BL's.

Foto 3



Drenagem: Execução de BL's.

Foto 4



Esgoto: Execução de Pl's.

Foto 5

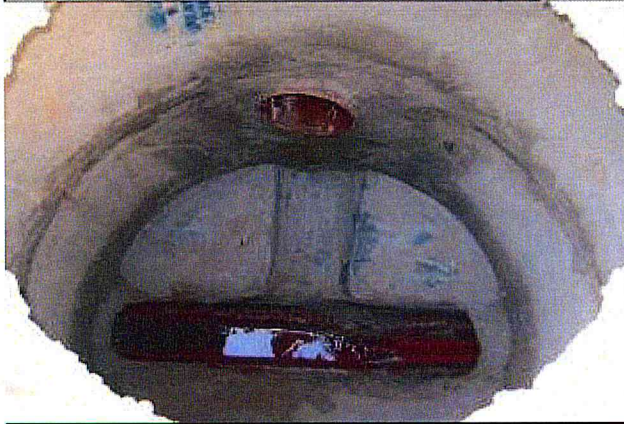

Esgoto: Execução de Pl's.

Foto 6



Esgoto: Escavação e colocação de tubos.



Planilha de Medição

Data : 13/02/2012

Diogo Pires
09/11

CONVÊNIO FUNDO DE SANEAMENTO

Nº da Medição: 10
Período: 01/09/2011 a 30/09/2011

Hora : 10:12

Programa:	URBANIZAÇÃO DE FAVELAS	Sub-Programa:	URBANIZAÇÃO DE FAVELAS
Projeto:	URBANIZAÇÃO DE FAVELAS	Lote:	LOTE 15 - ANTONINA, DIOGO PIRES, REMÉDIO
Processo :	2010-0.046.954-5	Empreendimento :	FAVELA DIOGO PIRES
Nº do Contrato :	21/2010	Contratada :	SCHAHIN
Valor (R\$) :	22.809.999,33	Prazo :	30 (meses)
Data Base :	01/08/2010	Início/Término :	20/12/2010 a 20/06/2013

Item	Serviços	Valor Medido		Valor Anterior (R\$)		Valor Acumulado (R\$)	
		Valor	%	Valor	%	Valor	%
01.00.00	INSTALAÇÕES DE APOIO	0,00	0,00%	0,00	0,00%	0,00	0,00%
02.00.00	TERRAPLENAGEM	0,00	0,00%	0,00	0,00%	0,00	0,00%
05.00.00	DRENAGEM PÚBLICA	0,00	0,00%	0,00	0,00%	0,00	0,00%
07.00.00	REDE DE ESGOTO	0,00	0,00%	0,00	0,00%	0,00	0,00%
08.00.00	REDE DE DISTRIBUIÇÃO DE ÁGUA	0,00	0,00%	0,00	0,00%	0,00	0,00%
09.00.00	PAVIMENTAÇÃO E SISTEMA VIÁRIO	0,00	0,00%	0,00	0,00%	0,00	0,00%
10.00.00	DEMOLIÇÃO	0,00	0,00%	0,00	0,00%	0,00	0,00%
12.00.00	PAISAGISMO E PAISAGISMO	0,00	0,00%	0,00	0,00%	0,00	0,00%
13.00.00	UNIDADES HABITACIONAIS	0,00	0,00%	0,00	0,00%	0,00	0,00%
14.00.00	EQUIPE DE APOIO	26.732,64	8,96%	98.304,27	32,93%	125.036,91	41,89%
15.00.00	PROJETOS COMPLEMENTARES	0,00	0,00%	0,00	0,00%	0,00	0,00%
20.00.00	SERVIÇOS TÉCNICOS	0,00	0,00%	0,00	0,00%	0,00	0,00%
25.00.00	REMOÇÃO E REMANEJAMENTO DE INTERFERÊNCIA	0,00	0,00%	0,00	0,00%	0,00	0,00%
29.00.00	APOIO HABITACIONAL	0,00	0,00%	352.540,06	21,92%	352.540,06	21,92%
CÁLCULO FINAL DE MEDIÇÃO							
	TOTAL MEDIDO	26.732,64		450.844,33		477.576,97	
	BDI (35,00%)	9.356,42		157.795,49		167.151,91	
	TOTAL MEDIDO COM BDI (Valor a Faturar)	36.089,06		608.639,82		644.728,88	

CÁLCULO FINAL DE MEDIÇÃO		Valor
Reajuste Econômico Provisório		2.468,49
Diferença de Reaj.Econômico		50,66
Valor Total do Reajuste (R\$)		2.519,15

SCHAHIN ENGENHARIA
LOTE 15 - DIOGO PIRES, BARÃO DE ANTONINA
e PONTE DOS REMÉDIOS
 Quadro Resumo do Valor a Faturar em SETEMBRO / 2011

Quadro Resumo				
Código	Discriminação	Medição		
		nº	Período	Valor (R\$)
01	Serviços de Infra-estrutura e Edificações	10	01 a 30/09/2011	53.465,28
02	B.D.I. (35 %)			18.712,84
Subtotal (01+02)				72.178,12
03	Reajuste definitivo referente medição nº 10 (setembro/2011)			4.936,98
04	Diferença de reajuste referente medição nº 09 (agosto/2011)			101,32
Subtotal (03)				5.038,30
Total a ser Liquidado		10	01 a 30/09/2011	77.216,42

DEMONSTRATIVO MENSAL DE MEDIÇÃO - EMPENHO X MEDIÇÃO

FONTE	ÁREA	EMPENHO			MEDIÇÃO		
		Po	Reajuste	Total Pn AGO11	Po	Reajuste	Total Pn AGO11
.00	VALOR NO MÊS - BARÃO DE ANTONINA (PMSP)	-	-	-	-	-	-
.00	VALOR NO MÊS - DIOGO PIRES (PMSP)	-	-	-	-	-	-
.00	VALOR NO MÊS - PONTE DOS REMÉDIOS (PMSP)	-	-	-	-	-	-
.00	VALOR TOTAL - LOTE 15 (PMSP)	-	-	-	-	-	-
.00	VALOR SALDO MÊS ANTERIOR - LOTE 15 (PMSP)	-	-	-	-	-	-
.00	VALOR TOTAL - LOTE 15 (PMSP)	-	-	-	-	-	-
.03	VALOR NO MÊS - BARÃO DE ANTONINA (FUNDO DE SANEAMENTO)	-	-	-	36.089,06	2.519,15	38.608,21
.03	VALOR NO MÊS - DIOGO PIRES (FUNDO DE SANEAMENTO)	-	-	-	36.089,06	2.519,15	38.608,21
.03	VALOR NO MÊS - PONTE DOS REMÉDIOS (FUNDO DE SANEAMENTO)	-	-	-	-	-	-
.03	VALOR TOTAL - LOTE 15 (FUNDO DE SANEAMENTO)	-	-	-	72.178,12	5.038,30	77.216,42
.03	VALOR SALDO MÊS ANTERIOR - LOTE 15 (FUNDO DE SANEAMENTO)	1.645.708,08	132.597,46	1.778.305,54	-	-	-
.03	VALOR TOTAL - LOTE 15 (FUNDO DE SANEAMENTO)	1.645.708,08	132.597,46	1.778.305,54	72.178,12	5.038,30	77.216,42
	VALOR TOTAL	1.645.708,08	132.597,46	1.778.305,54	72.178,12	5.038,30	77.216,42
	VALOR ATUAL DE EMPENHO / MEDIÇÃO	1.645.708,08	132.597,46	1.778.305,54	72.178,12	5.038,30	77.216,42



Planilha de Medição

Data : 13/02/2012

Nº Medição: 10

Período 01/09/2011 a 30/09/2011

Hora : 10:12

Programa : URBANIZAÇÃO DE FAVELAS
Projeto : URBANIZAÇÃO DE FAVELAS

Sub_Programa : URBANIZAÇÃO DE FAVELAS
Lote : LOTE 15 - ANTONINA, DIOGO PIRES, REMEDIOS

Processo : 2010-0.046.954-5
Nº do Contrato : 21/2010
Valor (R\$) : 22.809.999,33
Data Base : 01/08/2010

Empreendimento : FAVELA DIOGO PIRES
Contratada : SCHAHIN
Prazo : 30 (meses)
Início/Término : 20/12/2010 a 20/06/2013

Item	Serviços	Valor Medido	%	Valor Anterior (R\$)	%	Valor Acumulado (R\$)	%
010000	INSTALAÇÕES DE APOIO	0,00	0,00	113.393,52	60,00	113.393,52	60,00
020000	TERRAPLENAGEM	0,00	0,00	0,00	0,00	0,00	0,00
050000	DRENAGEM PÚBLICA	0,00	0,00	0,00	0,00	0,00	0,00
070000	REDE DE ESGOTO	0,00	0,00	0,00	0,00	0,00	0,00
080000	REDE DE DISTRIBUIÇÃO DE ÁGUA	0,00	0,00	0,00	0,00	0,00	0,00
090000	PAVIMENTAÇÃO E SISTEMA VIÁRIO	0,00	0,00	0,00	0,00	0,00	0,00
100000	DEMOLIÇÃO	0,00	0,00	0,00	0,00	0,00	0,00
120000	URBANISMO E PAISAGISMO	0,00	0,00	0,00	0,00	0,00	0,00
130000	UNIDADES HABITACIONAIS	0,00	0,00	0,00	0,00	0,00	0,00
140000	EQUIPE DE APOIO	26.732,64	8,96	98.304,27	32,93	125.036,91	41,89
150000	PROJETOS COMPLEMENTARES	0,00	0,00	0,00	0,00	0,00	0,00
200000	SERVIÇOS TÉCNICOS	0,00	0,00	0,00	0,00	0,00	0,00
250000	REMOÇÃO E REMANEJAMENTO DE INTERFERÊNCIA	0,00	0,00	0,00	0,00	0,00	0,00
290000	APOIO HABITACIONAL	0,00	0,00	352.540,06	21,92	352.540,06	21,92

CÁLCULO FINAL DE MEDIÇÃO	Sub Total	26.732,64	564.237,85	590.970,49
	BDI (35,00%)	9.356,42	197.483,21	206.839,63
	TOTAL MEDIDO COM BDI (Valor a Faturar)	36.089,06	761.721,06	797.810,12

CALCULO FINAL DE REAJUSTE	Reajuste Econômico Definitivo	2.468,49
	Diferença de Reaj. Econômico	50,66
	Valor Total do Reajuste (R\$)	2.519,15

OBRA DIOGO PIRES – LOTE 15

ANDAMENTO DAS OBRAS

Foto 1



Vista Geral da Área

Foto 2



Vista Geral da Área

Foto 3



Vista Geral da Área

Foto 4



Vista Geral da Área

Foto 5



Foto 6



Barão de Antonina

09.11

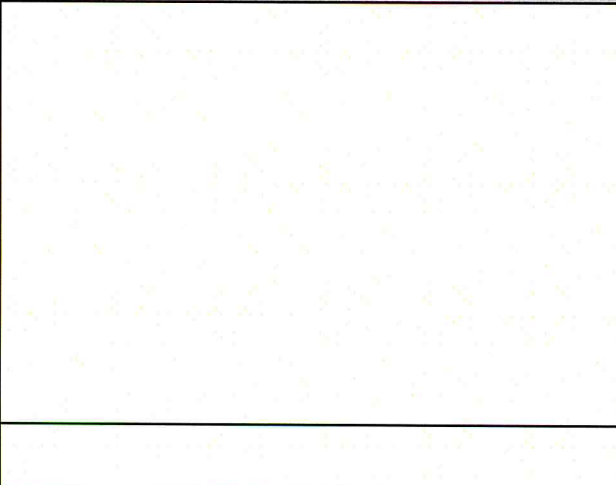
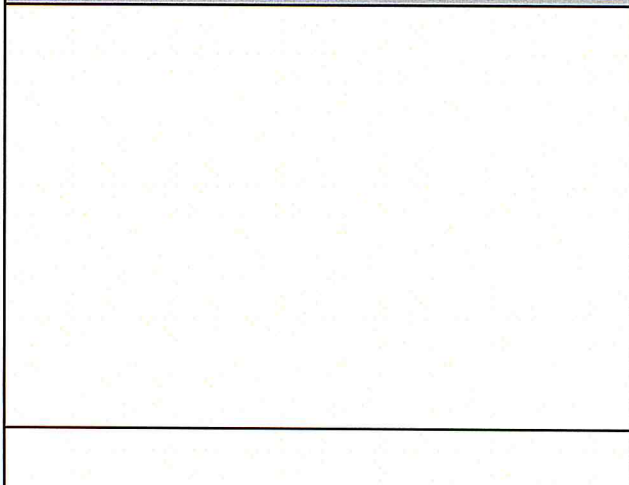
Planilha de Medição

Data : 13/02/2012



Prefeitura do Município de São Paulo
Secretaria da Habitação e Desenvolvimento Urbano

Nº da Medição: 10

Período: 01/09/2011 a 30/09/2011

Hora : 10:11

CONVÊNIO FUNDO DE SANEAMENTO

Programa:	URBANIZAÇÃO DE FAVELAS	Sub-Programa:	URBANIZAÇÃO DE FAVELAS	
Projeto:	URBANIZAÇÃO DE FAVELAS	Lote:	LOTE 15 - ANTONINA, DIOGO PIRES, REMÉDIO	
Processo :	2010-0.046.954-5	Empreendimento :	FAVELA BARÃO DE ANTONINA	
Nº do Contrato :	21/2010	Contratada :	SCHAHIN	
Valor (R\$) :	17.508.222,37	Prazo :	30 (meses)	
Data Base :	01/08/2010	Início/Término :	20/12/2010 a 20/06/2013	

Item	Serviços	Valor Medido		Valor Anterior (R\$)		Valor Acumulado (R\$)	
		Valor	%	Valor	%	Valor	%
01.00.00	INSTALAÇÕES DE APOIO	0,00	0,00%	0,00	0,00%	0,00	0,00%
02.00.00	TERRAPLENAGEM	0,00	0,00%	0,00	0,00%	0,00	0,00%
05.00.00	DRENAGEM PÚBLICA	0,00	0,00%	0,00	0,00%	0,00	0,00%
07.00.00	REDE DE ESGOTO	0,00	0,00%	0,00	0,00%	0,00	0,00%
08.00.00	REDE DE DISTRIBUIÇÃO DE ÁGUA	0,00	0,00%	0,00	0,00%	0,00	0,00%
09.00.00	PAVIMENTAÇÃO E SISTEMA VIÁRIO	0,00	0,00%	0,00	0,00%	0,00	0,00%
10.00.00	DEMOLIÇÃO	0,00	0,00%	0,00	0,00%	0,00	0,00%
12.00.00	PAISAGISMO E PAISAGISMO	0,00	0,00%	0,00	0,00%	0,00	0,00%
13.00.00	UNIDADES HABITACIONAIS	0,00	0,00%	0,00	0,00%	0,00	0,00%
14.00.00	EQUIPE DE APOIO	26.732,64	8,96%	119.280,36	39,96%	146.013,00	48,92%
15.00.00	PROJETOS COMPLEMENTARES	0,00	0,00%	0,00	0,00%	0,00	0,00%
20.00.00	SERVIÇOS TÉCNICOS	0,00	0,00%	0,00	0,00%	0,00	0,00%
25.00.00	REMOÇÃO E REMANEJAMENTO DE INTERFERÊNCIA	0,00	0,00%	0,00	0,00%	0,00	0,00%
29.00.00	APOIO HABITACIONAL	0,00	0,00%	349.639,19	21,74%	349.639,19	21,74%
CÁLCULO FINAL DE MEDIÇÃO							
	TOTAL MEDIDO	26.732,64		468.919,55		495.652,19	
	BDI (35,00%)	9.356,42		164.121,82		173.478,24	
	TOTAL MEDIDO COM BDI (Valor a Faturar)	36.089,06		633.041,37		669.130,43	

CÁLCULO FINAL DE MEDIÇÃO			
Reajuste Econômico	Provisório	2.468,49	
Diferença de Reaj. Econômico		50,66	
Valor Total do Reajuste (R\$)		2.519,15	

SCHAHIN ENGENHARIA
LOTE 15 - DIOGO PIRES, BARÃO DE ANTONINA
e PONTE DOS REMÉDIOS
 Quadro Resumo do Valor a Faturar em SETEMBRO / 2011

Quadro Resumo				
Código	Discriminação	Medição		
		nº	Período	Valor (R\$)
01	Serviços de Infra-estrutura e Edificações	10	01 a 30/09/2011	53.465,28
02	B.D.I. (35 %)			18.712,84
Subtotal (01+02)				72.178,12
03	Reajuste definitivo referente medição nº 10 (setembro/2011)			4.936,98
04	Diferença de reajuste referente medição nº 09 (agosto/2011)			101,32
Subtotal (03)				5.038,30
Total a ser Liquidado		10	01 a 30/09/2011	77.216,42

DEMONSTRATIVO MENSAL DE MEDIÇÃO - EMPENHO X MEDIÇÃO

FONTE	ÁREA	EMPENHO			MEDIÇÃO		
		Po	Reajuste	Total Pn AGO11	Po	Reajuste	Total Pn AGO11
.00	VALOR NO MÊS - BARÃO DE ANTONINA (PMSP)	-	-	-	-	-	-
.00	VALOR NO MÊS - DIOGO PIRES (PMSP)	-	-	-	-	-	-
.00	VALOR NO MÊS - PONTE DOS REMÉDIOS (PMSP)	-	-	-	-	-	-
.00	VALOR TOTAL - LOTE 15 (PMSP)	-	-	-	-	-	-
.00	VALOR SALDO MÊS ANTERIOR - LOTE 15 (PMSP)	-	-	-	-	-	-
.00	VALOR TOTAL - LOTE 15 (PMSP)	-	-	-	-	-	-
.03	VALOR NO MÊS - BARÃO DE ANTONINA (FUNDO DE SANEAMENTO)	-	-	-	36.089,06	2.519,15	38.608,21
.03	VALOR NO MÊS - DIOGO PIRES (FUNDO DE SANEAMENTO)	-	-	-	36.089,06	2.519,15	38.608,21
.03	VALOR NO MÊS - PONTE DOS REMÉDIOS (FUNDO DE SANEAMENTO)	-	-	-	-	-	-
.03	VALOR TOTAL - LOTE 15 (FUNDO DE SANEAMENTO)	-	-	-	72.178,12	5.038,30	77.216,42
.03	VALOR SALDO MÊS ANTERIOR - LOTE 15 (FUNDO DE SANEAMENTO)	1.645.708,08	132.597,46	1.778.305,54	-	-	-
.03	VALOR TOTAL - LOTE 15 (FUNDO DE SANEAMENTO)	1.645.708,08	132.597,46	1.778.305,54	72.178,12	5.038,30	77.216,42
	VALOR TOTAL	1.645.708,08	132.597,46	1.778.305,54	72.178,12	5.038,30	77.216,42
	VALOR ATUAL DE EMPENHO / MEDIÇÃO	1.645.708,08	132.597,46	1.778.305,54	72.178,12	5.038,30	77.216,42



Planilha de Medição

Data : 13/02/2012

Nº Medição: 10

Período 01/09/2011 a 30/09/2011

Hora : 10:10

Programa : URBANIZAÇÃO DE FAVELAS
Projeto : URBANIZAÇÃO DE FAVELAS

Sub_Programa : URBANIZAÇÃO DE FAVELAS
Lote : LOTE 15 - ANTONINA, DIOGO PIRES, REMEDIOS

Processo : 2010-0.046.954-5
Nº do Contrato : 21/2010
Valor (R\$) : 17.508.222,37
Data Base : 01/08/2010

Empreendimento : FAVELA BARÃO DE ANTONINA
Contratada : SCHAHIN
Prazo : 30 (meses)
Início/Término : 20/12/2010 a 20/06/2013

Item	Serviços	Valor Medido	%	Valor Anterior (R\$)	%	Valor Acumulado (R\$)	%
010000	INSTALAÇÕES DE APOIO	0,00	0,00	86.806,41	60,00	86.806,41	60,00
020000	TERRAPLENAGEM	0,00	0,00	0,00	0,00	0,00	0,00
050000	DRENAGEM PÚBLICA	0,00	0,00	0,00	0,00	0,00	0,00
070000	REDE DE ESGOTO	0,00	0,00	0,00	0,00	0,00	0,00
080000	REDE DE DISTRIBUIÇÃO DE ÁGUA	0,00	0,00	0,00	0,00	0,00	0,00
090000	PAVIMENTAÇÃO E SISTEMA VIÁRIO	0,00	0,00	0,00	0,00	0,00	0,00
100000	DEMOLIÇÃO	0,00	0,00	0,00	0,00	0,00	0,00
120000	URBANISMO E PAISAGISMO	0,00	0,00	0,00	0,00	0,00	0,00
130000	UNIDADES HABITACIONAIS	0,00	0,00	0,00	0,00	0,00	0,00
140000	EQUIPE DE APOIO	26.732,64	8,96	141.204,63	47,30	167.937,27	56,26
150000	PROJETOS COMPLEMENTARES	0,00	0,00	0,00	0,00	0,00	0,00
200000	SERVIÇOS TÉCNICOS	0,00	0,00	0,00	0,00	0,00	0,00
250000	REMOÇÃO E REMANEJAMENTO DE INTERFERÊNCIA	0,00	0,00	0,00	0,00	0,00	0,00
290000	APOIO HABITACIONAL	0,00	0,00	349.639,49	21,74	349.639,49	21,74

CÁLCULO FINAL DE MEDIÇÃO		Sub Total	26.732,64	577.650,53	604.383,17
	BDI (35,00%)	9.356,42		202.177,65	211.534,07
	TOTAL MEDIDO COM BDI (Valor a Faturar)	36.089,06		779.828,18	815.917,24

CALCULO FINAL DE REAJUSTE		Reajuste Econômico Definitivo	2.468,49
	Diferença de Reaj.Econômico		50,66
	Valor Total do Reajuste (R\$)		2.519,15

OBRA BARÃO DE ANTONINA – LOTE 15

ANDAMENTO DAS OBRAS

Foto 1



Vista Geral da Área

Foto 2



Vista Geral da Área

Foto 3



Vista Geral da Área

Foto 4



Vista Geral da Área

Foto 5



Foto 6



Jd. Guarani - Boa Esperança

09.11

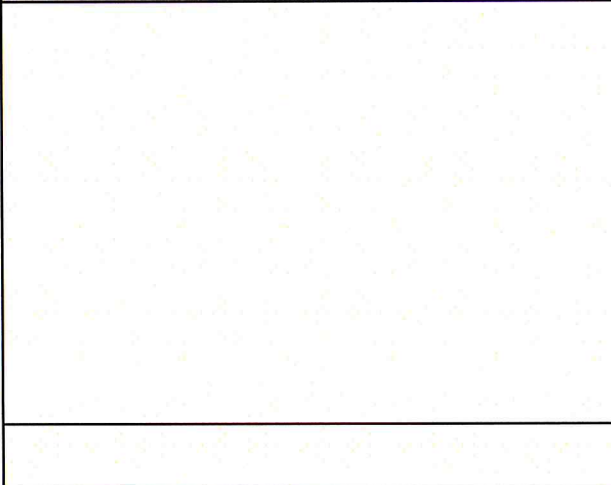
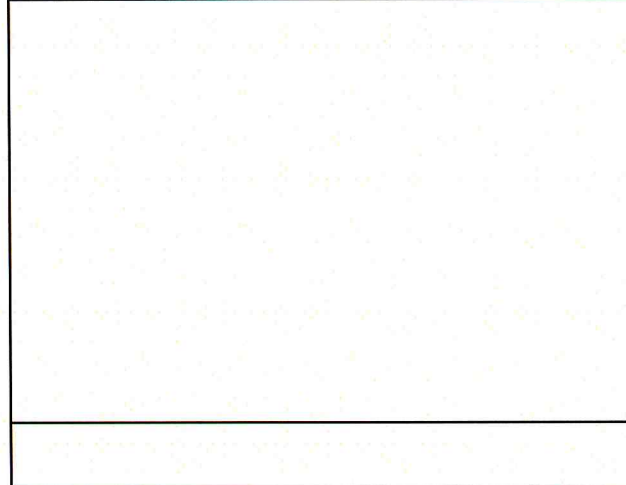

Prefeitura do Município de São Paulo
Secretaria da Habitação e Desenvolvimento Urbano

Planilha de Medição

Data : 22/02/2012

CONVÊNIO FUNDO DE SANEAMENTO

Nº da Medição: 43

Período: 01/09/2011 a 30/09/2011

Hora : 10:09

Programa:	BAIRRO LEGAL	Sub-Programa:	BAIRRO LEGAL
Projeto:	EXECUÇÃO DE OBRAS - PAT PROSANEAR	Lote:	EXEC. OBRAS - LOTE 13 - JD. GUARANI E TIRO AO POMBO
Processo :	2007-0.318.760-7	Empreendimento :	JD. GUARANI / BOA ESPERANÇA
Nº do Contrato :	07/2008	Contratada :	GOMES LOURENÇO
Valor (R\$) :	22.461.658,49	Prazo :	45 (meses)
Data Base :	01/01/2008	Início/Término :	06/03/2008 a 06/12/2011

Item	Serviços	Valor Medido		Valor Anterior (R\$)		Valor Acumulado (R\$)	
			%		%		%
01.00.00	INSTALAÇÕES DE APOIO	0,00	0,00%	0,00	0,00%	0,00	0,00%
02.00.00	TERRAPLENAGEM	0,00	0,00%	0,00	0,00%	0,00	0,00%
03.00.00	SERVIÇOS DE CONSOLIDAÇÃO GEOTÉCNICA	0,00	0,00%	0,00	0,00%	0,00	0,00%
04.00.00	SERVIÇOS GEOTÉCNICOS COMPLEMENTARES	0,00	0,00%	0,00	0,00%	0,00	0,00%
05.00.00	DRENAGEM PÚBLICA	0,00	0,00%	0,00	0,00%	0,00	0,00%
07.00.00	REDE DE ESGOTO	0,00	0,00%	0,00	0,00%	0,00	0,00%
08.00.00	REDE DE DISTRIBUIÇÃO DE ÁGUA	0,00	0,00%	0,00	0,00%	0,00	0,00%
09.00.00	PAVIMENTAÇÃO E SISTEMA VIÁRIO	0,00	0,00%	0,00	0,00%	0,00	0,00%
10.00.00	DEMOLIÇÃO	0,00	0,00%	0,00	0,00%	0,00	0,00%
11.00.00	READEQUAÇÃO DE UNIDADES HABITACIONAIS	0,00	0,00%	0,00	0,00%	0,00	0,00%
12.00.00	PAISAGISMO E PAISAGISMO	0,00	0,00%	0,00	0,00%	0,00	0,00%
13.00.00	UNIDADES HABITACIONAIS	0,00	0,00%	0,00	0,00%	0,00	0,00%
14.00.00	EQUIPE DE APOIO	0,00	0,00%	0,00	0,00%	0,00	0,00%
15.00.00	PROJETOS COMPLEMENTARES	0,00	0,00%	0,00	0,00%	0,00	0,00%
19.00.00	CANALIZAÇÃO DE CÔRREGOS	0,00	0,00%	0,00	0,00%	0,00	0,00%
25.00.00	REMOÇÃO E REMANEJAMENTO DE INTERFERÊNCIA	0,00	0,00%	0,00	0,00%	0,00	0,00%
29.00.00	APOIO HABITACIONAL	0,00	0,00%	0,00	0,00%	0,00	0,00%
CÁLCULO FINAL DE MEDIÇÃO		TOTAL MEDIDO	0,00	0,00	0,00	0,00	0,00
		BDI (35,00%)	0,00	0,00	0,00	0,00	0,00
		TOTAL MEDIDO COM BDI (Valor a Faturar)	0,00	0,00	0,00	0,00	0,00

CÁLCULO FINAL DE MEDIÇÃO	Reajuste Econômico Definitivo	156.080,22
	Diferença de Reaj.Econômico	0,00
	Valor Total do Reajuste (R\$)	156.080,22

CONSTRUTORA GOMES LOURENÇO LTDA
Quadro Resumo do Valor a Faturar em SETEMBRO/2011
TIRO AO POMBO e JD. GUARANI / BOA ESPERANÇA - LOTE 13

Quadro Resumo				
Código	Discriminação	Medição		
		nº	Período	Valor (R\$)
01	Serviços de Infra-estrutura e Edificações	43	01 a 30/09/2011	455.792,19
02	B.D.I. (35 %)			159.527,25
Subtotal (01+02)				615.319,44
03	Reajuste definitivo referente medição nº 43 (setembro/2011)			168.905,18
Subtotal (03)				168.905,18
Total a ser Liquidado		43	01 a 30/09/2011	784.224,62

DEMONSTRATIVO MENSAL DE MEDIÇÃO - EMPENHO X MEDIÇÃO

FONTE	ÁREA	EMPENHO			MEDIÇÃO		
		Po	Reajuste	Total Pn JAN11	Po	Reajuste	Total Pn JAN11
.00	PMSP NO MES - TIRO AO POMBO			-			-
.00	PMSP SALDO MES ANTERIOR - TIRO AO POMBO	-	-	-			-
.00	PMSP NO MÊS - JARDIM GUARANI -			-			-
.00	PMSP SALDO MES ANTERIOR - JD. GUARANI	-	-	-			-
.00	PMSP TOTAL	-	-	-	-	-	-
02	CEF NO MES - TIRO AO POMBO	800.000,00	-	800.000,00			
02	CEF SALDO MES ANTERIOR - TIRO AO POMBO	-	-	-	46.721,17	-	46.721,17
02	CEF NO MÊS - JARDIM GUARANI -	800.000,00	-	800.000,00			
02	CEF SALDO MES ANTERIOR - JD. GUARANI	1,36	-	1,36	568.598,27	-	568.598,27
02	CEF TOTAL	1.600.001,36	-	1.600.001,36	615.319,44	-	615.319,44
03	FUNDO DE SANEAMENTO NO MES - TIRO AO POMBO	-	219.600,00	219.600,00			
03	FUNDO DE SANEAMENTO SALDO MES ANTERIOR - TIRO AO POMBO	-	-	-	-	12.824,96	12.824,96
03	FUNDO DE SANEAMENTO NO MÊS - JARDIM GUARANI -	-	219.600,00	219.600,00			
03	FUNDO DE SANEAMENTO SALDO MES ANTERIOR - JD. GUARANI	-	0,37	0,37	-	156.080,22	156.080,22
03	FUNDO DE SANEAMENTO TOTAL	-	439.200,37	439.200,37	-	168.905,18	168.905,18
	SALDO ATUAL DE EMPENHO	1.600.001,36	439.200,37	2.039.201,73	615.319,44	168.905,18	784.224,62



Planilha de Medição

Data : 22/02/2012

Nº Medição: 43

Período 01/09/2011 a 30/09/2011

Hora : 14:23

Programa : BAIRRO LEGAL
Projeto : EXECUÇÃO DE OBRAS - PAT PROSANEAR

Sub_Programa : BAIRRO LEGAL
Lote : LOTE 13 - JD. GUARANI E TIRO AO POMBO

Processo : 2007-0.318.760-7
Nº do Contrato : 07/2008
Valor (R\$) : 22.461.658,49
Data Base : 01/01/2008

Empreendimento : JD. GUARANI / BOA ESPERANÇA
Contratada : GOMES LOURENÇO
Prazo : 45 (meses)
Início/Término : 06/03/2008 a 06/12/2011

Item	Serviços	Valor Medido	%	Valor Anterior (R\$)	%	Valor Acumulado (R\$)	%
010000	INSTALAÇÕES DE APOIO	0,00	0,00	36.749,42	99,48	36.749,42	99,48
020000	TERRAPLENAGEM	0,00	0,00	970.494,36	97,30	970.494,36	97,30
030000	SERVIÇOS DE CONSOLIDAÇÃO GEOTÉCNICA	22.797,52	4,27	312.597,18	58,55	335.394,70	62,82
040000	SERVIÇOS GEOTÉCNICOS COMPLEMENTARES	0,00	0,00	18.504,90	74,66	18.504,90	74,66
050000	DRENAGEM PÚBLICA	0,00	0,00	637.142,89	99,79	637.142,89	99,79
070000	REDE DE ESGOTO	33.263,64	1,97	1.443.359,75	85,42	1.476.623,39	87,39
080000	REDE DE DISTRIBUIÇÃO DE ÁGUA	0,00	0,00	210.937,22	99,99	210.937,22	99,99
090000	PAVIMENTAÇÃO E SISTEMA VIÁRIO	191,53	0,02	477.870,55	47,61	478.062,08	47,63
100000	DEMOLIÇÃO	10.281,30	0,91	1.002.298,86	89,08	1.012.580,16	89,99
110000	READEQUAÇÃO DAS UNIDADES HABITACIONAIS	11.245,68	4,32	204.144,20	78,41	215.389,88	82,72
120000	PAISAGISMO	0,00	0,00	17.958,58	6,36	17.958,58	6,36
130000	UNIDADES HABITACIONAIS	151.445,87	2,52	5.778.113,30	96,21	5.929.559,17	98,73
140000	EQUIPE DE APOIO	0,00	0,00	446.613,29	100,0	446.613,29	100,00
150000	PROJETOS COMPLEMENTARES	0,00	0,00	595.653,52	91,71	595.653,52	91,71
190000	CANALIZAÇÃO DO CÓRREGO	191.958,37	8,70	1.713.387,28	77,65	1.905.345,65	86,35
250000	REMOÇÃO E REMANEJAMENTO DE INTERFERÊNCIA	0,00	0,00	-0,01	0,00	-0,01	0,00
290000	APOIO HABITACIONAL	0,00	0,00	525.992,00	100,0	525.992,00	100,00

CÁLCULO FINAL DE MEDIÇÃO					
Sub Total		421.183,91		14.391.817,29	14.813.001,20
BDI (35,00%)		147.414,36		5.037.135,84	5.184.550,20
TOTAL MEDIDO COM BDI (Valor a Faturar)		568.598,27		19.428.953,13	19.997.551,40

CALCULO FINAL DE REAJUSTE			
Reajuste Econômico Definitivo		156.080,22	
Diferença de Reaj. Econômico		0,00	
Valor Total do Reajuste (R\$)		156.080,22	

OBRA JD. GUARANI – LOTE 13

ANDAMENTO DAS OBRAS

Foto 1



Bloco 8: Fundos das UH's

Foto 2



Bloco 16: Fachada

Foto 3



Eixo zero: canalização

Foto 4



Eixo 4: muro de contenção

Foto 5



Escadaria: colocação dos corrimãos

Foto 6



Rua Geraldo Benedito da Silva: pavimentação

setembro-11



Planilha de Medição

Data : 22/02/2012

Nº da Medição: 43
Período: 01/09/2011 a 30/09/2011

Hora : 10:09

CONVÊNIO FUNDO DE SANEAMENTO

Programa:	BAIRRO LEGAL	Sub-Programa:	BAIRRO LEGAL
Projeto:	EXECUÇÃO DE OBRAS - PAT PROSANEAR	Lote:	EXEC. OBRAS - LOTE 13 - JD. GUARANI E TIRO AO POMBO
Processo :	2007-0.318.760-7	Empreendimento :	TIRO AO POMBO
Nº do Contrato :	07/2008	Contratada :	GOMES LOURENÇO
Valor (R\$) :	24.784.771,28	Prazo :	45 (meses)
Data Base :	01/01/2008	Início/Término :	06/03/2008 a 06/12/2011

Item	Serviços	Valor Medido		Valor Anterior (R\$)		Valor Acumulado (R\$)	
		Medido	%	Anterior (R\$)	%	Acumulado (R\$)	%
01.00.00	INSTALAÇÕES DE APOIO	0,00	0,00%	0,00	0,00%	0,00	0,00%
02.00.00	TERRAPLENAGEM	0,00	0,00%	0,00	0,00%	0,00	0,00%
03.00.00	SERVIÇOS DE CONSOLIDAÇÃO GEOTÉCNICA	0,00	0,00%	4.391,70	0,43%	4.391,70	0,43%
04.00.00	SERVIÇOS GEOTÉCNICOS COMPLEMENTARES	0,00	0,00%	0,00	0,00%	0,00	0,00%
05.00.00	DRENAGEM PÚBLICA	0,00	0,00%	0,00	0,00%	0,00	0,00%
07.00.00	REDE DE ESGOTO	0,00	0,00%	0,00	0,00%	0,00	0,00%
08.00.00	REDE DE DISTRIBUIÇÃO DE ÁGUA	0,00	0,00%	0,00	0,00%	0,00	0,00%
09.00.00	PAVIMENTAÇÃO E SISTEMA VIÁRIO	0,00	0,00%	0,00	0,00%	0,00	0,00%
10.00.00	DEMOLIÇÃO	0,00	0,00%	0,00	0,00%	0,00	0,00%
11.00.00	READEQUAÇÃO DE UNIDADES HABITACIONAIS	0,00	0,00%	198.324,25	16,49%	198.324,25	16,49%
12.00.00	PAISAGISMO E PAISAGISMO	0,00	0,00%	0,00	0,00%	0,00	0,00%
13.00.00	UNIDADES HABITACIONAIS	0,00	0,00%	0,00	0,00%	0,00	0,00%
14.00.00	EQUIPE DE APOIO	0,00	0,00%	0,00	0,00%	0,00	0,00%
15.00.00	PROJETOS COMPLEMENTARES	0,00	0,00%	0,00	0,00%	0,00	0,00%
25.00.00	REMOÇÃO E REMANEJAMENTO DE INTERFERÊNCIA	0,00	0,00%	0,00	0,00%	0,00	0,00%
29.00.00	APOIO HABITACIONAL	0,00	0,00%	0,00	0,00%	0,00	0,00%

CÁLCULO FINAL DE MEDIÇÃO	TOTAL MEDIDO	0,00	202.715,95	202.715,95
	BDI (35,00%)	0,00	70.950,58	70.950,58
	TOTAL MEDIDO COM BDI (Valor a Faturar)	0,00	273.666,53	273.666,53

CÁLCULO FINAL DE MEDIÇÃO	Reajuste Econômico Definitivo	12.824,96
	Diferença de Reaj.Econômico	0,00
	Valor Total do Reajuste (R\$)	12.824,96

CONSTRUTORA GOMES LOURENÇO LTDA
Quadro Resumo do Valor a Faturar em SETEMBRO/2011
TIRO AO POMBO e JD. GUARANI / BOA ESPERANÇA - LOTE 13

Quadro Resumo				
Código	Discriminação	Medição		
		nº	Período	Valor (R\$)
01	Serviços de Infra-estrutura e Edificações	43	01 a 30/09/2011	455.792,19
02	B.D.I. (35 %)			159.527,25
Subtotal (01+02)				615.319,44
03	Reajuste definitivo referente medição nº 43 (setembro/2011)			168.905,18
Subtotal (03)		168.905,18		
Total a ser Liquidado		43	01 a 30/09/2011	784.224,62

DEMONSTRATIVO MENSAL DE MEDIÇÃO - EMPENHO X MEDIÇÃO

FONTE	ÁREA	EMPENHO			MEDIÇÃO		
		Po	Reajuste	Total Pn JAN11	Po	Reajuste	Total Pn JAN11
.00	PMSP NO MES - TIRO AO POMBO			-			-
.00	PMSP SALDO MES ANTERIOR - TIRO AO POMBO	-	-	-			-
.00	PMSP NO MÊS - JARDIM GUARANI -			-			-
.00	PMSP SALDO MES ANTERIOR - JD. GUARANI	-	-	-			-
.00	PMSP TOTAL	-	-	-	-	-	-
02	CEF NO MES - TIRO AO POMBO	800.000,00	-	800.000,00			
02	CEF SALDO MES ANTERIOR - TIRO AO POMBO	-	-	-	46.721,17	-	46.721,17
02	CEF NO MÊS - JARDIM GUARANI -	800.000,00	-	800.000,00			
02	CEF SALDO MES ANTERIOR - JD. GUARANI	1,36	-	1,36	568.598,27	-	568.598,27
02	CEF TOTAL	1.600.001,36	-	1.600.001,36	615.319,44	-	615.319,44
03	FUNDO DE SANEAMENTO NO MES - TIRO AO POMBO	-	219.600,00	219.600,00			
03	FUNDO DE SANEAMENTO SALDO MES ANTERIOR - TIRO AO POMBO	-	-	-	-	12.824,96	12.824,96
03	FUNDO DE SANEAMENTO NO MÊS - JARDIM GUARANI -	-	219.600,00	219.600,00			
03	FUNDO DE SANEAMENTO SALDO MES ANTERIOR - JD. GUARANI	-	0,37	0,37	-	156.080,22	156.080,22
03	FUNDO DE SANEAMENTO TOTAL	-	439.200,37	439.200,37	-	168.905,18	168.905,18
	SALDO ATUAL DE EMPENHO	1.600.001,36	439.200,37	2.039.201,73	615.319,44	168.905,18	784.224,62



Planilha de Medição

Data : 22/02/2012

Nº Medição: 43

Período 01/09/2011 a 30/09/2011

Hora : 14:24

Programa : BAIRRO LEGAL
Projeto : EXECUÇÃO DE OBRAS - PAT PROSANEAR

Sub_Programa : BAIRRO LEGAL
Lote : LOTE 13 - JD. GUARANI E TIRO AO POMBO

Processo : 2007-0.318.760-7
Nº do Contrato : 07/2008
Valor (R\$) : 24.784.771,28
Data Base : 01/01/2008

Empreendimento : TIRO AO POMBO
Contratada : GOMES LOURENÇO
Prazo : 45 (meses)
Início/Término : 06/03/2008 a 06/12/2011

Item	Serviços	Valor Medido	%	Valor Anterior (R\$)	%	Valor Acumulado (R\$)	%
010000	INSTALAÇÕES DE APOIO	0,00	0,00	36.623,69	99,47	36.623,69	99,47
020000	TERRAPLENAGEM	0,00	0,00	454.976,01	90,24	454.976,01	90,24
030000	SERVIÇOS DE CONSOLIDAÇÃO GEOTÉCNICA	0,00	0,00	1.016.538,30	100,0	1.016.538,30	100,00
040000	SERVIÇOS GEOTÉCNICOS COMPLEMENTARES	0,00	0,00	37.110,99	90,44	37.110,99	90,44
050000	DRENAGEM PÚBLICA	0,00	0,00	226.596,20	100,0	226.596,20	100,00
070000	REDE DE ESGOTO	0,00	0,00	325.055,26	89,89	325.055,26	89,89
080000	REDE DE DISTRIBUIÇÃO DE ÁGUA	0,00	0,00	271.830,64	82,14	271.830,64	82,14
090000	PAVIMENTAÇÃO E SISTEMA VIÁRIO	0,00	0,00	354.043,52	56,81	354.043,52	56,81
100000	DEMOLIÇÃO	0,00	0,00	604.873,39	100,0	604.873,39	100,00
110000	READEQUAÇÃO DAS UNIDADES HABITACIONAIS	0,00	0,00	1.074.980,35	89,36	1.074.980,35	89,36
120000	PAISAGISMO	0,00	0,00	6.390,82	3,58	6.390,82	3,58
130000	UNIDADES HABITACIONAIS	34.608,28	0,32	9.504.814,95	87,33	9.539.423,23	87,65
140000	EQUIPE DE APOIO	0,00	0,00	473.637,80	100,0	473.637,80	100,00
150000	PROJETOS COMPLEMENTARES	0,00	0,00	748.537,79	90,35	748.537,79	90,35
250000	REMOÇÃO E REMANEJAMENTO DE INTERFERÊNCIA	0,00	0,00	-0,01	0,00	-0,01	0,00
290000	APOIO HABITACIONAL	0,00	0,00	1.046.216,00	100,0	1.046.216,00	100,00

CÁLCULO FINAL DE MEDIÇÃO		Sub Total	34.608,28	16.182.225,70	16.216.833,98
	BDI (35,00%)	12.112,89		5.663.778,78	5.675.891,67
	TOTAL MEDIDO COM BDI (Valor a Faturar)	46.721,17		21.846.004,48	21.892.725,65

CALCULO FINAL DE REAJUSTE		Reajuste Econômico Definitivo	12.824,96
	Diferença de Reaj.Econômico		0,00
	Valor Total do Reajuste (R\$)		12.824,96

OBRA TIRO AO POMBO – LOTE 13

ANDAMENTO DAS OBRAS

Foto 1



Tripostas: Agulhamento

Foto 2

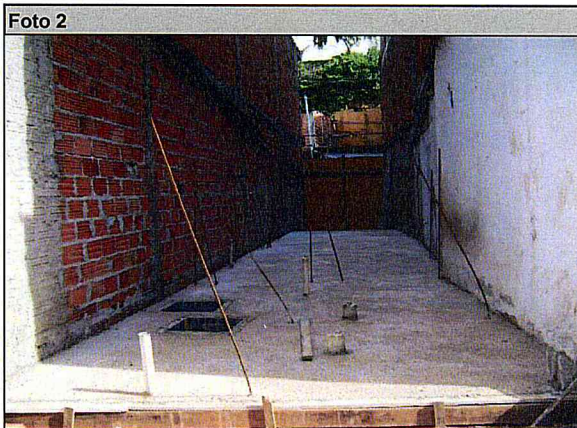

Intervenção 2 RU: Radie

Foto 3



Rua da Graça: Pavimentação

Foto 4



Intervenção 1: RU

Foto 5



Intervenção 5: Alvenaria estrutural

Foto 6



Bloco B: Abrigo de gás

setembro-11