



Planilha de Medição

Data : 13/02/2012

NOVA JAGUARÉ
10.11.2011 Outubro

Nº da Medição: 72

Período: 01/10/2011 a 31/10/2011

Hora : 11:45

CONVÊNIO FUNDO DE SANEAMENTO

| | | | |
|------------------|----------------------------------|------------------|--|
| Programa: | BAIRRO LEGAL | Sub-Programa: | BAIRRO LEGAL |
| Projeto: | EXECUÇÃO DE OBRAS - BAIRRO LEGAL | Lote: | EXEC. OBRAS - FAV.NOVA JAGUARÉ E VILA NILO |
| Processo : | 2003-0.307.958-0 | Empreendimento : | FAVELA NOVA JAGUARÉ |
| Nº do Contrato : | 15/2004 | Contratada : | SCHAHIN |
| Valor (R\$) : | 132.504.652,58 | Prazo : | 72 (meses) |
| Data Base : | 01/04/2004 | Início/Término : | 17/11/2005 a 17/11/2011 |

| Item | Serviços | Valor Medido | | Valor Anterior (R\$) | | Valor Acumulado (R\$) | |
|---------------------------------|--|--------------|-------|----------------------|--------|-----------------------|--------|
| | | Medido | % | Anterior (R\$) | % | Acumulado (R\$) | % |
| 01.00.00 | INSTALAÇÕES DE APOIO | 1.022,85 | 0,01% | 5.114,25 | 0,04% | 6.137,10 | 0,04% |
| 02.00.00 | TERRAPLENAGEM | 339.731,47 | 3,01% | 530.754,39 | 4,70% | 870.485,86 | 7,70% |
| 03.00.00 | SERVIÇOS DE CONSOLIDAÇÃO GEOTÉCNICA | 82.053,04 | 1,43% | 239.815,32 | 4,18% | 321.868,36 | 5,60% |
| 05.00.00 | DRENAGEM PÚBLICA | 0,00 | 0,00% | 44.396,95 | 0,80% | 44.396,95 | 0,80% |
| 07.00.00 | REDE DE ESGOTO | 0,00 | 0,00% | 282.317,53 | 6,12% | 282.317,53 | 6,12% |
| 08.00.00 | REDE DE DISTRIBUIÇÃO DE ÁGUA | 373.908,09 | 6,81% | 1.029.340,25 | 18,74% | 1.403.248,34 | 25,54% |
| 09.00.00 | PAVIMENTAÇÃO E SISTEMA VIÁRIO | 0,00 | 0,00% | 285.008,04 | 9,39% | 285.008,04 | 9,39% |
| 10.00.00 | DEMOLIÇÃO | 33.001,81 | 0,58% | 151.181,27 | 2,67% | 184.183,08 | 3,25% |
| 11.00.00 | READEQUAÇÃO DE UNIDADES HABITACIONAIS | 82.985,28 | 3,09% | 1.229.597,07 | 45,82% | 1.312.582,35 | 48,92% |
| 12.00.00 | PAISAGISMO E PAISAGISMO | 0,00 | 0,00% | 125.885,47 | 15,82% | 125.885,47 | 15,82% |
| 13.00.00 | UNIDADES HABITACIONAIS | 0,00 | 0,00% | 351.111,35 | 0,94% | 351.111,35 | 0,94% |
| 14.00.00 | EQUIPE DE APOIO | 0,00 | 0,00% | 14.938,88 | 1,46% | 14.938,88 | 1,46% |
| 15.00.00 | PROJETOS COMPLEMENTARES | 0,00 | 0,00% | 0,00 | 0,00% | 0,00 | 0,00% |
| 25.00.00 | REMOÇÃO E REMANEJAMENTO DE INTERFERÊNCIA | 0,00 | 0,00% | 0,00 | 0,00% | 0,00 | 0,00% |
| CÁLCULO FINAL DE MEDIÇÃO | | | | | | | |
| | TOTAL MEDIDO | 912.702,54 | | 4.289.460,77 | | 5.202.163,31 | |
| | BDI (35,00%) | 319.445,88 | | 1.501.311,24 | | 1.820.757,12 | |
| | TOTAL MEDIDO COM BDI (Valor a Faturar) | 1.232.148,42 | | 5.790.772,01 | | 7.022.920,43 | |

| | | |
|---------------------------------|-------------------------------|------------|
| CÁLCULO FINAL DE MEDIÇÃO | Reajuste Econômico Definitivo | 769.476,68 |
| | Diferença de Reaj.Econômico | 0,00 |
| | Valor Total do Reajuste (R\$) | 769.476,68 |



Planilha de Medição

Data : 13/02/2012

Nº Medição: 72

Período 01/10/2011 a 31/10/2011

Hora : 10:37

Programa : BAIRRO LEGAL
Projeto : EXECUÇÃO DE OBRAS - BAIRRO LEGAL

Sub_Programa : BAIRRO LEGAL
Lote : EXEC.OBRAS-FAV. NOVA JAGUARÉ E VILA NILO

Processo : 2003-0.307.958-0
Nº do Contrato : 15/2004
Valor (R\$) : 132.504.652,58
Data Base : 01/04/2004

Empreendimento : FAVELA NOVA JAGUARÉ
Contratada : SCHAHIN
Prazo : 72 (meses)
Início/Término : 17/11/2005 a 17/11/2011

| Item | Serviços | Valor Medido | % | Valor Anterior (R\$) | % | Valor Acumulado (R\$) | % |
|--------|--|--------------|------|----------------------|-------|-----------------------|--------|
| 010000 | INSTALAÇÕES DE APOIO | 1.022,85 | 0,01 | 14.006.948,20 | 99,99 | 14.007.971,05 | 100,00 |
| 020000 | TERRAPLENAGEM | 339.731,47 | 3,01 | 10.786.657,58 | 95,44 | 11.126.389,05 | 98,45 |
| 030000 | SERVIÇOS DE CONSOLIDAÇÃO GEOTÉCNICA | 82.053,04 | 1,43 | 5.478.144,80 | 95,38 | 5.560.197,84 | 96,80 |
| 050000 | DRENAGEM PÚBLICA | 0,00 | 0,00 | 5.549.193,11 | 99,86 | 5.549.193,11 | 99,86 |
| 070000 | REDE DE ESGOTO | 0,00 | 0,00 | 4.614.298,18 | 100,0 | 4.614.298,18 | 100,00 |
| 080000 | REDE DE DISTRIBUIÇÃO DE ÁGUA | 373.908,09 | 6,81 | 5.021.600,94 | 91,41 | 5.395.509,03 | 98,20 |
| 090000 | PAVIMENTAÇÃO E SISTEMA VIÁRIO | 0,00 | 0,00 | 3.036.129,03 | 100,0 | 3.036.129,03 | 100,00 |
| 100000 | DEMOLIÇÃO | 33.001,81 | 0,58 | 5.631.506,07 | 99,39 | 5.664.507,88 | 99,90 |
| 110000 | READEQUAÇÃO DAS UNIDADES HABITACIONAIS | 82.985,28 | 3,09 | 2.600.347,50 | 96,91 | 2.683.332,78 | 100,00 |
| 120000 | PAISAGISMO | 0,00 | 0,00 | 769.231,27 | 96,64 | 769.231,27 | 96,64 |
| 130000 | UNIDADES HABITACIONAIS | 0,00 | 0,00 | 37.479.020,36 | 100,0 | 37.479.020,36 | 100,00 |
| 140000 | EQUIPE DE APOIO | 0,00 | 0,00 | 1.026.368,96 | 100,0 | 1.026.368,96 | 100,00 |
| 150000 | PROJETOS COMPLEMENTARES | 0,00 | 0,00 | 745.728,11 | 100,0 | 745.728,11 | 100,00 |
| 250000 | REMOÇÃO E REMANEJAMENTO DE INTERFERÊNCIA | 0,00 | 0,00 | 0,00 | 0,00 | 0,00 | 0,00 |

| | | | | |
|---------------------------------|--|--------------|----------------|----------------|
| CÁLCULO FINAL DE MEDIÇÃO | Sub Total | 912.702,54 | 96.745.174,11 | 97.657.876,65 |
| | BDI (35,00%) | 319.445,88 | 33.860.810,63 | 34.180.256,51 |
| | TOTAL MEDIDO COM BDI (Valor a Faturar) | 1.232.148,42 | 130.605.984,74 | 131.838.133,16 |

| | | |
|----------------------------------|-------------------------------|------------|
| CALCULO FINAL DE REAJUSTE | Reajuste Econômico Definitivo | 769.476,68 |
| | Diferença de Reaj.Econômico | 0,00 |
| | Valor Total do Reajuste (R\$) | 769.476,68 |

SCHAHIN ENGENHARIA
LOTE 7 - NOVA JAGUARÉ e VILA NILO
 Quadro Resumo do Valor a Faturar em OUTUBRO / 2011

| Quadro Resumo | | | | |
|------------------------------|--|-------------------|------------------------|---------------------|
| Código | Discriminação | Medição | | |
| | | nº | Período | Valor (R\$) |
| 01 | Serviços de Infra-estrutura e Edificações | 72 | 01 a 31/10/2011 | 912.702,54 |
| 02 | B.D.I. (35 %) | | | 319.445,88 |
| Subtotal (01+02) | | | | 1.232.148,42 |
| 03 | Reajuste definitivo referente medição nº 72 (outubro/11) | | | 769.476,68 |
| Subtotal (03) | | 769.476,68 | | |
| Total a ser Liquidado | | 72 | 01 a 31/10/2011 | 2.001.625,10 |

DEMONSTRATIVO MENSAL DE MEDIÇÃO - EMPENHO X MEDIÇÃO

| FONTE | ÁREA | EMPENHO | | | MEDIÇÃO | | |
|-------|--|---------------------|-------------------|---------------------|---------------------|-------------------|---------------------|
| | | Po | Reajuste | Total Pn ABR11 | Po | Reajuste | Total Pn ABR11 |
| .00 | VALOR NO MÊS - NOVA JAGUARÉ e VL. NILO (PMSP) | - | - | - | - | - | - |
| .00 | VALOR SALDO MÊS ANTERIOR - LOTE 07 (PMSP) | - | - | - | - | - | - |
| .00 | VALOR TOTAL - LOTE 07 (PMSP) | - | - | - | - | - | - |
| .03 | VALOR NO MÊS - NOVA JAGUARÉ e VL. NILO (FUNDO DE SANEAMENTO) | 1.231.148,05 | 768.851,95 | 2.000.000,00 | 1.232.148,42 | 769.476,68 | 2.001.625,10 |
| .03 | VALOR SALDO MÊS ANTERIOR - LOTE 07 (FUNDO DE SANEAMENTO) | 2.403,54 | 1.501,02 | 3.904,56 | | | |
| .03 | VALOR TOTAL - LOTE 07 (FUNDO DE SANEAMENTO) | 1.233.551,59 | 770.352,97 | 2.003.904,56 | | | |
| .03 | VALOR NO MÊS - NOVA JAGUARÉ (CDHU) | - | - | - | - | - | - |
| .03 | VALOR NO MÊS - VL.NILO (CDHU) | - | - | - | - | - | - |
| .03 | VALOR SALDO MÊS ANTERIOR - LOTE 07 (CDHU) | - | - | - | - | - | - |
| .03 | VALOR TOTAL - LOTE 07 (CDHU) | - | - | - | - | - | - |
| .02 | VALOR NO MÊS - VL. NILO (CEF) | - | - | - | - | - | - |
| .02 | VALOR SALDO MÊS ANTERIOR - VL.NILO (CEF) | - | - | - | - | - | - |
| .02 | VALOR TOTAL - VL.NILO (CEF) | - | - | - | - | - | - |
| | VALOR ATUAL DE EMPENHO / MEDIÇÃO | 1.233.551,59 | 770.352,97 | 2.003.904,56 | 1.232.148,42 | 769.476,68 | 2.001.625,10 |

OBRA JAGUARÉ – LOTE 07

ANDAMENTO DAS OBRAS

Foto 1



Prover 3 - Arapongas: Pavimentação Estacionamento

Foto 2



Setor 3: Concretagem quadra garrafão

Foto 3



Setor 7: Contenção em projetado

Foto 4

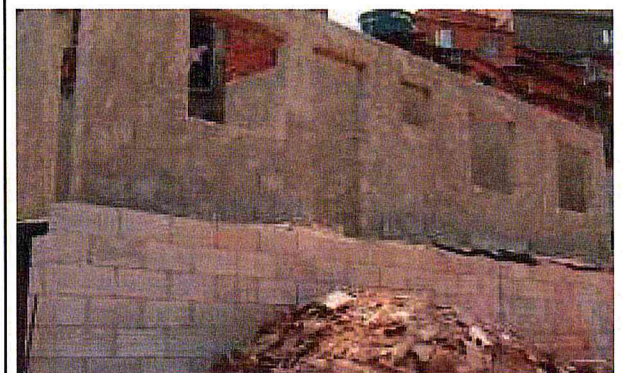

Setor 4: Readequação de moradia

Foto 5



Prover 3 Arapongas: Passarela Metálica

Foto 6



Prover 3 Arapongas: Passarela Metálica

outubro-11



São Francisco
10/11

CONVÊNIO FUNDO DE SANEAMENTO

Nº da Medição: 13
Período: 01/10/2011 a 31/10/2011

Hora : 15:45

| | | | |
|------------------|------------------------|------------------|----------------------------------|
| Programa: | URBANIZAÇÃO DE FAVELAS | Sub-Programa: | URBANIZAÇÃO DE FAVELAS |
| Projeto: | URBANIZAÇÃO DE FAVELAS | Lote: | LOTE 02 - SÃO FRANCISCO 2ª ETAPA |
| Processo : | 2010-0.046.875-1 | Empreendimento : | SÃO FRANCISCO 2ª ETAPA |
| Nº do Contrato : | 12/2010 | Contratada : | EIT - SANTA BÁRBARA |
| Valor (R\$) : | 127.375.367,04 | Prazo : | 30 (meses) |
| Data Base : | 01/08/2010 | Início/Término : | 18/10/2010 a 18/04/2013 |

| Item | Serviços | Valor | | Valor | | Valor | |
|---------------------------------|--|---|---------------------|----------------------|--------|----------------------|--------|
| | | Medido | % | Anterior (R\$) | % | Acumulado (R\$) | % |
| 01.00.00 | INSTALAÇÕES DE APOIO | 0,00 | 0,00% | 0,00 | 0,00% | 0,00 | 0,00% |
| 02.00.00 | TERRAPLENAGEM | 801.403,26 | 7,35% | 7.565.367,96 | 69,38% | 8.366.771,22 | 76,73% |
| 03.00.00 | SERVIÇOS DE CONSOLIDAÇÃO GEOTÉCNICA | 20.341,97 | 1,12% | 132.813,80 | 7,32% | 153.155,77 | 8,45% |
| 05.00.00 | DRENAGEM PÚBLICA | 297.745,66 | 8,95% | 1.889.835,12 | 56,81% | 2.187.580,78 | 65,76% |
| 07.00.00 | REDE DE ESGOTO | 0,00 | 0,00% | 1.016,87 | 0,05% | 1.016,87 | 0,05% |
| 08.00.00 | REDE DE DISTRIBUIÇÃO DE ÁGUA | 0,00 | 0,00% | 5.596,00 | 1,20% | 5.596,00 | 1,20% |
| 09.00.00 | PAVIMENTAÇÃO E SISTEMA VIÁRIO | 398.938,88 | 4,82% | 2.131.724,39 | 25,75% | 2.530.663,27 | 30,57% |
| 10.00.00 | DEMOLIÇÃO | 697.603,98 | 18,86% | 643.750,28 | 17,41% | 1.341.354,26 | 36,27% |
| 12.00.00 | PAISAGISMO E PAISAGISMO | 429,02 | 0,01% | 53.611,92 | 1,25% | 54.040,94 | 1,26% |
| 13.00.00 | UNIDADES HABITACIONAIS | 362.956,09 | 0,84% | 3.413.638,25 | 7,85% | 3.776.594,34 | 8,69% |
| 14.00.00 | EQUIPE DE APOIO | 103.685,75 | 2,85% | 547.934,43 | 15,06% | 651.620,18 | 17,92% |
| 15.00.00 | PROJETOS COMPLEMENTARES | 42.224,38 | 1,57% | 580.777,13 | 21,61% | 623.001,51 | 23,19% |
| 20.00.00 | SERVIÇOS TÉCNICOS | 0,00 | 0,00% | 48.504,12 | 80,33% | 48.504,12 | 80,33% |
| 25.00.00 | REMOÇÃO E REMANEJAMENTO DE INTERFERÊNCIA | 0,00 | 0,00% | 0,00 | 0,00% | 0,00 | 0,00% |
| 29.00.00 | APOIO HABITACIONAL | 0,00 | 0,00% | 3.510.447,46 | 91,78% | 3.510.447,46 | 91,78% |
| 30.00.00 | QUALIFICAÇÃO DOS CONJUNTOS HABITACIONAIS | 0,00 | 0,00% | 0,00 | 0,00% | 0,00 | 0,00% |
| 31.00.00 | ENSAIOS AMBIENTAIS | 48.590,92 | 17,50% | 0,00 | 0,00% | 48.590,92 | 17,50% |
| 38.00.00 | EQUIPAMENTOS SOCIAIS | 0,00 | 0,00% | 181.429,20 | 20,35% | 181.429,20 | 20,35% |
| CÁLCULO FINAL DE MEDIÇÃO | | TOTAL MEDIDO | 2.773.919,91 | 20.706.446,93 | | 23.480.366,84 | |
| | | BDI (35,00%) | 970.871,96 | 7.247.256,38 | | 8.218.128,34 | |
| | | TOTAL MEDIDO COM BDI (Valor a Faturar) | 3.744.791,87 | 27.953.703,31 | | 31.698.495,18 | |

| | | |
|---------------------------------|-------------------------------|------------|
| CÁLCULO FINAL DE MEDIÇÃO | Reajuste Econômico Definitivo | 256.143,76 |
| | Diferença de Reaj.Econômico | 0,00 |
| | Valor Total do Reajuste (R\$) | 256.143,76 |



Planilha de Medição

Data : 13/02/2012

Nº Medição: 13

Período 01/10/2011 a 31/10/2011

Hora : 09:59

Programa : URBANIZAÇÃO DE FAVELAS
Projeto : URBANIZAÇÃO DE FAVELAS

Sub_Programa : URBANIZAÇÃO DE FAVELAS
Lote : LOTE 02 - SÃO FRANCISCO 2ª ETAPA

Processo : 2010-0.046.875-1

Empreendimento : SÃO FRANCISCO 2ª ETAPA

Nº do Contrato : 12/2010

Contratada : EIT-STA BARBARA

Valor (R\$) : 127.375.367,04

Prazo : 30 (meses)

Data Base : 01/08/2010

Início/Término : 18/10/2010 a 18/04/2013

| Item | Serviços | Valor Medido | % | Valor Anterior (R\$) | % | Valor Acumulado (R\$) | % |
|----------------------------------|--|--------------|-------|----------------------|-------|-----------------------|--------|
| 010000 | INSTALAÇÕES DE APOIO | 0,00 | 0,00 | 629.517,81 | 60,00 | 629.517,81 | 60,00 |
| 020000 | TERRAPLENAGEM | 801.403,26 | 7,35 | 9.739.197,09 | 89,32 | 10.540.600,35 | 96,67 |
| 030000 | SERVIÇOS DE CONSOLIDAÇÃO GEOTÉCNICA | 20.341,97 | 1,12 | 142.740,49 | 7,87 | 163.082,46 | 8,99 |
| 050000 | DRENAGEM PÚBLICA | 297.745,66 | 8,95 | 2.826.974,53 | 84,98 | 3.124.720,19 | 93,93 |
| 070000 | REDE DE ESGOTO | 0,00 | 0,00 | 614.515,55 | 29,79 | 614.515,55 | 29,79 |
| 080000 | REDE DE DISTRIBUIÇÃO DE ÁGUA | 0,00 | 0,00 | 14.987,20 | 3,23 | 14.987,20 | 3,23 |
| 090000 | PAVIMENTAÇÃO E SISTEMA VIÁRIO | 398.938,88 | 4,82 | 3.588.676,59 | 43,36 | 3.987.615,47 | 48,18 |
| 100000 | DEMOLIÇÃO | 697.603,98 | 18,86 | 900.341,29 | 24,34 | 1.597.945,27 | 43,20 |
| 120000 | URBANISMO E PAISAGISMO | 546,56 | 0,01 | 179.197,06 | 4,16 | 179.743,62 | 4,17 |
| 130000 | UNIDADES HABITACIONAIS | 362.956,09 | 0,84 | 4.892.369,40 | 11,26 | 5.255.325,49 | 12,09 |
| 140000 | EQUIPE DE APOIO | 103.685,75 | 2,85 | 920.283,76 | 25,30 | 1.023.969,51 | 28,15 |
| 150000 | PROJETOS COMPLEMENTARES | 42.224,38 | 1,57 | 587.494,64 | 21,86 | 629.719,02 | 23,44 |
| 200000 | SERVIÇOS TÉCNICOS | 0,00 | 0,00 | 58.943,58 | 97,62 | 58.943,58 | 97,62 |
| 250000 | REMOÇÃO E REMANEJAMENTO DE INTERFERÊNCIA | 0,00 | 0,00 | 0,00 | 0,00 | 0,00 | 0,00 |
| 290000 | APOIO HABITACIONAL | 0,00 | 0,00 | 3.805.222,71 | 99,49 | 3.805.222,71 | 99,49 |
| 300000 | QUALIFICAÇÃO DOS CONJUNTOS HABITACIONAIS | 0,00 | 0,00 | 0,00 | 0,00 | 0,00 | 0,00 |
| 310000 | ENSAIOS AMBIENTAIS | 48.590,92 | 17,50 | 229.071,48 | 82,50 | 277.662,40 | 100,00 |
| 380000 | EQUIPAMENTOS SOCIAIS | 0,00 | 0,00 | 281.846,38 | 31,62 | 281.846,38 | 31,62 |
| CÁLCULO FINAL DE MEDIÇÃO | | | | | | | |
| | Sub Total | 2.774.037,45 | | 29.411.379,56 | | 32.185.417,01 | |
| | BDI (35,00%) | 970.913,10 | | 10.293.982,79 | | 11.264.895,89 | |
| | TOTAL MEDIDO COM BDI (Valor a Faturar) | 3.744.950,55 | | 39.705.362,35 | | 43.450.312,90 | |
| CALCULO FINAL DE REAJUSTE | | | | | | | |
| | Reajuste Econômico Definitivo | 256.154,61 | | | | | |
| | Diferença de Reaj.Econômico | 0,00 | | | | | |
| | Valor Total do Reajuste (R\$) | 256.154,61 | | | | | |

CONSÓRCIO EIT - SANTA BÁRBARA 2009
Quadro Resumo do Valor a Faturar em OUTUBRO / 2011
SÃO FRANCISCO - COMPLEMENTAÇÃO
LOTE 02

| Quadro Resumo | | | | |
|------------------------------|--|-----------|------------------------|---------------------|
| Código | Discriminação | Medição | | |
| | | nº | Período | Valor (R\$) |
| 01 | Serviços de Infra-estrutura e Edificações | 13 | 01 a 31/10/2011 | 2.774.037,45 |
| 02 | B.D.I. (35 %) | | | 970.913,10 |
| Subtotal (01+02) | | | | 3.744.950,55 |
| 03 | Reajuste definitivo referente medição nº 13 (outubro/2011) | | | 256.154,61 |
| Subtotal (03) | | | | 256.154,61 |
| Total a ser Liquidado | | 13 | 01 a 31/10/2011 | 4.001.105,16 |

DEMONSTRATIVO MENSAL DE MEDIÇÃO - EMPENHO X MEDIÇÃO

| FONTE | ÁREA | EMPENHO | | | MEDIÇÃO | | |
|-------|--|---------------------|-------------------|---------------------|---------------------|-------------------|---------------------|
| | | Po | Reajuste | Total Pn AGO11 | Po | Reajuste | Total Pn AGO11 |
| .00 | SÃO FRANCISCO COMPL. - STA BÁRBARA - VALOR NO MÊS (PMSP) | - | | - | | | |
| .00 | SÃO FRANCISCO COMPL. - STA BÁRBARA - SALDO DO MÊS ANTERIOR (PMSP) | 63,47 | 4,34 | 67,81 | 63,47 | 4,34 | 67,81 |
| .00 | SÃO FRANCISCO COMPL. - EIT - VALOR NO MÊS (PMSP) | - | | - | | | |
| .00 | SÃO FRANCISCO COMPL. - EIT - SALDO DO MÊS ANTERIOR (PMSP) | 95,21 | 6,51 | 101,72 | 95,21 | 6,51 | 101,72 |
| .00 | PMSP TOTAL | 158,68 | 10,85 | 169,53 | 158,68 | 10,85 | 169,53 |
| 02 | SÃO FRANCISCO COMPL. - STA BÁRBARA - VALOR NO MÊS (CEF) | - | - | - | | | |
| 02 | SÃO FRANCISCO COMPL. - STA BÁRBARA - SALDO DO MÊS ANTERIOR (CEF) | - | - | - | | | |
| 02 | SÃO FRANCISCO COMPL. - EIT - VALOR NO MÊS (CEF) | - | - | - | | | |
| 02 | SÃO FRANCISCO COMPL. - EIT - SALDO DO MÊS ANTERIOR (CEF) | - | - | - | | | |
| 02 | CEF TOTAL | - | - | - | - | - | - |
| .03 | SÃO FRANCISCO COMPL. - STA BÁRBARA - VALOR NO MÊS (FUNDO DE SANEAMENTO) | 1.497.926,98 | 102.458,21 | 1.600.385,19 | | | |
| .03 | SÃO FRANCISCO COMPL. - STA BÁRBARA - SALDO DO MÊS ANTERIOR (FUNDO DE SANEAMENTO) | - | - | - | 1.497.916,75 | 102.457,50 | 1.600.374,25 |
| .03 | SÃO FRANCISCO COMPL. - EIT - VALOR NO MÊS (FUNDO DE SANEAMENTO) | 2.246.890,48 | 153.687,31 | 2.400.577,79 | | | |
| .03 | SÃO FRANCISCO COMPL. - EIT - SALDO DO MÊS ANTERIOR (FUNDO DE SANEAMENTO) | - | - | - | 2.246.875,12 | 153.686,26 | 2.400.561,38 |
| .03 | FUNDO DE SANEAMENTO TOTAL | 3.744.817,46 | 256.145,51 | 4.000.962,97 | 3.744.791,87 | 256.143,76 | 4.000.935,63 |
| | SALDO ATUAL DE EMPENHO | 3.744.976,14 | 256.156,37 | 4.001.132,51 | 3.744.950,55 | 256.154,61 | 4.001.105,16 |

OBRA SÃO FRANCISCO – LOTE 02

ANDAMENTO DAS OBRAS

Foto 1



Provisão 6A e 6B: Vista Parcial Panorâmica - Bl.1 ao 10

Foto 2



Provisão 6B: Bloco 6 e 7 - Revestimento externo - escadas.

Foto 3



Provisão 6A: Terraplenagem - escavação do pátio

Foto 4



Prover 4: Drenagem e Retaludamento.

Foto 5



Vale da Bananeira: Remoção e Limpeza do Terreno

Foto 6



Provisão 4 - Remoção e Limpeza do Terreno



Planilha de Medição

Data : 13/02/2012

Cinco de Julho

10.11

CONVÊNIO FUNDO DE SANEAMENTO

Nº da Medição: 11
Período: 01/10/2011 a 31/10/2011

Hora : 10:09

| | | | |
|------------------|------------------------|------------------|--|
| Programa: | URBANIZAÇÃO DE FAVELAS | Sub-Programa: | URBANIZAÇÃO DE FAVELAS |
| Projeto: | URBANIZAÇÃO DE FAVELAS | Lote: | LOTE 3 - 2MAIO, 5JULHO, 9JULHO, VITOTOMA |
| Processo : | 2010-0.046.881-6 | Empreendimento : | CINCO DE JULHO |
| Nº do Contrato : | 24/2010 | Contratada : | FALEIROS / HE |
| Valor (R\$) : | 4.478.766,88 | Prazo : | 12 (meses) |
| Data Base : | 01/08/2010 | Início/Término : | 22/12/2010 a 22/12/2011 |

| Item | Serviços | Valor Medido | | Valor Anterior (R\$) | | Valor Acumulado (R\$) | |
|---------------------------------|--|--------------|--------|----------------------|--------|-----------------------|--------|
| | | | % | | % | | % |
| 01.00.00 | INSTALAÇÕES DE APOIO | 0,00 | 0,00% | 13.247,94 | 35,00% | 13.247,94 | 35,00% |
| 02.00.00 | TERRAPLENAGEM | 0,00 | 0,00% | 38.622,82 | 27,94% | 38.622,82 | 27,94% |
| 05.00.00 | DRENAGEM PÚBLICA | 0,00 | 0,00% | 0,00 | 0,00% | 0,00 | 0,00% |
| 07.00.00 | REDE DE ESGOTO | 0,00 | 0,00% | 0,00 | 0,00% | 0,00 | 0,00% |
| 08.00.00 | REDE DE DISTRIBUIÇÃO DE ÁGUA | 0,00 | 0,00% | 0,00 | 0,00% | 0,00 | 0,00% |
| 09.00.00 | PAVIMENTAÇÃO E SISTEMA VIÁRIO | 0,00 | 0,00% | 0,00 | 0,00% | 0,00 | 0,00% |
| 11.00.00 | READEQUAÇÃO DE UNIDADES HABITACIONAIS | 0,00 | 0,00% | 0,00 | 0,00% | 0,00 | 0,00% |
| 12.00.00 | URBANISMO E PAISAGISMO | 0,00 | 0,00% | 0,00 | 0,00% | 0,00 | 0,00% |
| 15.00.00 | PROJETOS COMPLEMENTARES | 10.783,80 | 18,67% | 5.199,33 | 9,00% | 15.983,13 | 27,67% |
| 19.00.00 | CANALIZAÇÃO DE CÓRREGOS | 0,00 | 0,00% | 660.712,70 | 46,89% | 660.712,70 | 46,89% |
| 20.00.00 | SERVIÇOS TÉCNICOS | 0,00 | 0,00% | 0,00 | 0,00% | 0,00 | 0,00% |
| 25.00.00 | REMOÇÃO E REMANEJAMENTO DE INTERFERÊNCIA | 0,00 | 0,00% | 0,00 | 0,00% | 0,00 | 0,00% |
| 29.00.00 | APOIO HABITACIONAL | 0,00 | 0,00% | 0,00 | 0,00% | 0,00 | 0,00% |
| 39.00.00 | REDE DE ILUMINAÇÃO PÚBLICA | 0,00 | 0,00% | 0,00 | 0,00% | 0,00 | 0,00% |
| CÁLCULO FINAL DE MEDIÇÃO | | | | | | | |
| | TOTAL MEDIDO | 10.783,80 | | 717.782,79 | | 728.566,59 | |
| | BDI (35,00%) | 3.774,33 | | 251.223,95 | | 254.998,28 | |
| | TOTAL MEDIDO COM BDI (Valor a Faturar) | 14.558,13 | | 969.006,74 | | 983.564,87 | |

| | | |
|---------------------------------|-------------------------------|--------|
| CÁLCULO FINAL DE MEDIÇÃO | Reajuste Econômico Definitivo | 995,77 |
| | Diferença de Reaj.Econômico | 0,00 |
| | Valor Total do Reajuste (R\$) | 995,77 |

CONSÓRCIO FALEIROS/ HE
 Quadro Resumo do Valor a Faturar em OUTUBRO / 2011
DOIS DE MAIO, CINCO DE JULHO, NOVE DE JULHO, VITOTOMA
LOTE 03

| Quadro Resumo | | | | |
|------------------------------|--|-----------|------------------------|---------------------|
| Código | Discriminação | Medição | | |
| | | nº | Período | Valor (R\$) |
| 01 | Serviços de Infra-estrutura e Edificações | 11 | 01 a 31/10/2011 | 705.298,30 |
| 02 | B.D.I. (35 %) | | | 246.854,39 |
| | Subtotal (01+02) | | | 952.152,69 |
| 03 | Reajuste definitivo referente medição nº 11 (outubro/2011) | | | 65.127,22 |
| | Subtotal (03) | | | 65.127,22 |
| Total a ser Liquidado | | 11 | 01 a 31/10/2011 | 1.017.279,91 |

DEMONSTRATIVO MENSAL DE MEDIÇÃO - EMPENHO X MEDIÇÃO

| FONTE | ÁREA | EMPENHO | | | MEDIÇÃO | | |
|-------|---|-------------------|------------------|---------------------|-------------------|------------------|---------------------|
| | | Po | Reajuste | Total Pn AGO11 | Po | Reajuste | Total Pn AGO11 |
| .00 | VALOR NO MÊS - DOIS DE MAIO (PMSP) - FALEIROS | | | | | | - |
| .00 | VALOR NO MÊS - CINCO DE JULHO (PMSP) - FALEIROS | | | | | | - |
| .00 | VALOR NO MÊS - NOVE DE JULHO (PMSP) - FALEIROS | | | | | | - |
| .00 | VALOR NO MÊS - VITOTOMA (PMSP) - FALEIROS | | | | | | - |
| .00 | VALOR NO MÊS - LOTE 03 (PMSP) - FALEIROS | - | - | - | | | |
| .00 | VALOR SALDO MÊS ANTERIOR - LOTE 03 (PMSP) - FALEIROS | - | - | - | | | |
| .00 | VALOR TOTAL - LOTE 03 (PMSP) - FALEIROS | - | - | - | - | - | - |
| .00 | VALOR NO MÊS - DOIS DE MAIO (PMSP) - H.E. | | | | | | - |
| .00 | VALOR NO MÊS - CINCO DE JULHO (PMSP) - H.E. | | | | | | - |
| .00 | VALOR NO MÊS - NOVE DE JULHO (PMSP) - H.E. | | | | | | - |
| .00 | VALOR NO MÊS - VITOTOMA (PMSP) - H.E. | | | | | | - |
| .00 | VALOR NO MÊS - LOTE 03 (PMSP) - H.E. | - | - | - | | | |
| .00 | VALOR SALDO MÊS ANTERIOR - LOTE 03 (PMSP) - H.E. | - | - | - | | | |
| .00 | VALOR TOTAL - LOTE 03 (PMSP) - H.E. | - | - | - | - | - | - |
| .03 | VALOR NO MÊS - DOIS DE MAIO (FUNDO DE SANEAMENTO) - FALEIROS | | | | 74.444,56 | 5.092,00 | 79.536,56 |
| .03 | VALOR NO MÊS - CINCO DE JULHO (FUNDO DE SANEAMENTO) - FALEIROS | | | | 7.424,65 | 507,84 | 7.932,49 |
| .03 | VALOR NO MÊS - NOVE DE JULHO (FUNDO DE SANEAMENTO) - FALEIROS | | | | 378.244,22 | 25.871,91 | 404.116,13 |
| .03 | VALOR NO MÊS - VITOTOMA (FUNDO DE SANEAMENTO) - FALEIROS | | | | 25.484,44 | 1.743,13 | 27.227,57 |
| .03 | VALOR NO MÊS - LOTE 03 (FUNDO DE SANEAMENTO) - FALEIROS | 485.827,12 | 33.227,63 | 519.054,75 | | | |
| .03 | VALOR SALDO MÊS ANTERIOR - LOTE 03 (FUNDO DE SANEAMENTO) - FALEIROS | 43,01 | 2,98 | 45,99 | | | |
| .03 | VALOR TOTAL - LOTE 03 (FUNDO DE SANEAMENTO) - FALEIROS | 485.870,13 | 33.230,61 | 519.100,74 | 485.597,87 | 33.214,88 | 518.812,75 |
| .03 | VALOR NO MÊS - DOIS DE MAIO (FUNDO DE SANEAMENTO) - H.E. | | | | 71.525,17 | 4.892,32 | 76.417,49 |
| .03 | VALOR NO MÊS - CINCO DE JULHO (FUNDO DE SANEAMENTO) - H.E. | | | | 7.133,48 | 487,93 | 7.621,41 |
| .03 | VALOR NO MÊS - NOVE DE JULHO (FUNDO DE SANEAMENTO) - H.E. | | | | 363.411,12 | 24.857,31 | 388.268,43 |
| .03 | VALOR NO MÊS - VITOTOMA (FUNDO DE SANEAMENTO) - H.E. | | | | 24.485,05 | 1.674,78 | 26.159,83 |
| .03 | VALOR NO MÊS - LOTE 03 (FUNDO DE SANEAMENTO) - H.E. | 466.775,12 | 31.924,58 | 498.699,70 | | | |
| .03 | VALOR SALDO MÊS ANTERIOR - LOTE 03 (FUNDO DE SANEAMENTO) - H.E. | 41,37 | 2,85 | 44,22 | | | |
| .03 | VALOR TOTAL - LOTE 03 (FUNDO DE SANEAMENTO) - H.E. | 466.816,49 | 31.927,43 | 498.743,92 | 466.554,82 | 31.912,34 | 498.467,16 |
| .00 | PMSP TOTAL | - | - | - | - | - | - |
| .03 | FUNDO DE SANEAMENTO TOTAL | 952.686,62 | 65.158,04 | 1.017.844,66 | 952.152,69 | 65.127,22 | 1.017.279,91 |
| | VALOR ATUAL DE EMPENHO / MEDIÇÃO | 952.686,62 | 65.158,04 | 1.017.844,66 | 952.152,69 | 65.127,22 | 1.017.279,91 |



Planilha de Medição

Data : 13/02/2012

Nº Medição: 11

Período 01/10/2011 a 31/10/2011

Hora : 10:00

Programa : URBANIZAÇÃO DE FAVELAS
Projeto : URBANIZAÇÃO DE FAVELAS

Sub_Programa : URBANIZAÇÃO DE FAVELAS
Lote : LOTE 3 - 2MAIO, 5JULHO, 9JULHO, VITOTOMA

Processo : 2010-0.046.881-6
Nº do Contrato : 24/2010
Valor (R\$) : 4.478.766,88
Data Base : 01/08/2010

Empreendimento : FAVELA CINCO DE JULHO
Contratada : FALEIROS / HE
Prazo : 12 (meses)
Início/Término : 22/12/2010 a 22/12/2011

| Item | Serviços | Valor Medido | % | Valor Anterior (R\$) | % | Valor Acumulado (R\$) | % |
|--------|--|--------------|-------|----------------------|-------|-----------------------|-------|
| 010000 | INSTALAÇÕES DE APOIO | 0,00 | 0,00 | 22.710,74 | 60,00 | 22.710,74 | 60,00 |
| 020000 | TERRAPLENAGEM | 0,00 | 0,00 | 38.622,82 | 27,94 | 38.622,82 | 27,94 |
| 050000 | DRENAGEM PÚBLICA | 0,00 | 0,00 | 0,00 | 0,00 | 0,00 | 0,00 |
| 070000 | REDE DE ESGOTO | 0,00 | 0,00 | 0,00 | 0,00 | 0,00 | 0,00 |
| 080000 | REDE DE DISTRIBUIÇÃO DE ÁGUA | 0,00 | 0,00 | 0,00 | 0,00 | 0,00 | 0,00 |
| 090000 | PAVIMENTAÇÃO E SISTEMA VIÁRIO | 0,00 | 0,00 | 0,00 | 0,00 | 0,00 | 0,00 |
| 110000 | READEQUAÇÃO DAS UNIDADES HABITACIONAIS | 0,00 | 0,00 | 0,00 | 0,00 | 0,00 | 0,00 |
| 120000 | URBANISMO E PAISAGISMO | 0,00 | 0,00 | 0,00 | 0,00 | 0,00 | 0,00 |
| 150000 | PROJETOS COMPLEMENTARES | 10.783,80 | 18,67 | 5.199,33 | 9,00 | 15.983,13 | 27,67 |
| 190000 | CANALIZAÇÃO DO CÔRREGO | 0,00 | 0,00 | 660.712,70 | 46,89 | 660.712,70 | 46,89 |
| 200000 | SERVIÇOS TÉCNICOS | 0,00 | 0,00 | 0,00 | 0,00 | 0,00 | 0,00 |
| 250000 | REMOÇÃO E REMANEJAMENTO DE INTERFERÊNCIA | 0,00 | 0,00 | 0,00 | 0,00 | 0,00 | 0,00 |
| 290000 | APOIO HABITACIONAL | 0,00 | 0,00 | 0,00 | 0,00 | 0,00 | 0,00 |
| 390000 | REDE DE ILUMINAÇÃO PÚBLICA (IP) | 0,00 | 0,00 | 0,00 | 0,00 | 0,00 | 0,00 |

| | | | | |
|---------------------------------|---|------------------|-------------------|-------------------|
| CÁLCULO FINAL DE MEDIÇÃO | Sub Total | 10.783,80 | 727.245,59 | 738.029,39 |
| | BDI (35,00%) | 3.774,33 | 254.535,92 | 258.310,25 |
| | TOTAL MEDIDO COM BDI (Valor a Faturar) | 14.558,13 | 981.781,51 | 996.339,64 |

| | | |
|----------------------------------|--------------------------------------|---------------|
| CALCULO FINAL DE REAJUSTE | Reajuste Econômico Definitivo | 995,77 |
| | Diferença de Reaj.Econômico | 0,00 |
| | Valor Total do Reajuste (R\$) | 995,77 |

OBRA - FAVELA 05 DE JULHO - LOTE 03

ANDAMENTO DAS OBRAS

Foto 1



CORREGO CANGUEIRAS.Limpeza da área.

Foto 2



CORREGO CANGUEIRAS.Limpeza da área

Foto 3



CORREGO CANGUEIRAS.Limpeza da área

Foto 4



. CORREGO CANGUEIRAS.Limpeza da área

Foto 5

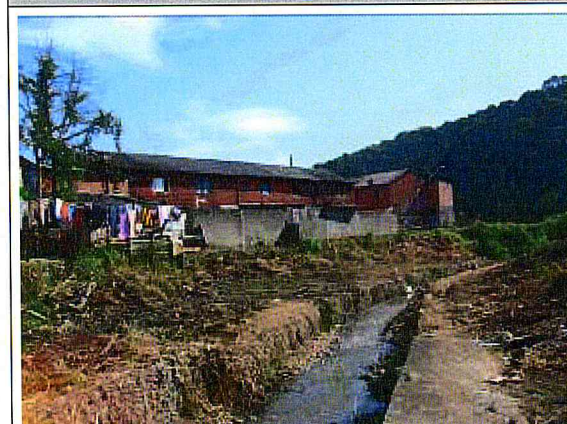

CORREGO CANGUEIRAS.Limpeza da área

Foto 6



CORREGO CANGUEIRAS.Limpeza da área



Planilha de Medição

Data : 13/02/2012

*7 de Julho
10/11*

CONVÊNIO FUNDO DE SANEAMENTO

Nº da Medição: 11
Período: 01/10/2011 a 31/10/2011

Hora : 10:09

Programa: URBANIZAÇÃO DE FAVELAS Sub-Programa: URBANIZAÇÃO DE FAVELAS
Projeto: URBANIZAÇÃO DE FAVELAS Lote: LOTE 3 - 2MAIO, 5JULHO, 9JULHO, VITOTOMA

Processo : 2010-0.046.881-6 Empreendimento : NOVE DE JULHO
Nº do Contrato : 24/2010 Contratada : FALEIROS / HE
Valor (R\$) : 5.686.240,55 Prazo : 12 (meses)
Data Base : 01/08/2010 Início/Término : 22/12/2010 a 22/12/2011

| Item | Serviços | Valor | | Valor | | Valor | |
|---------------------------------|--|------------|--------|----------------|--------|-----------------|--------|
| | | Medido | % | Anterior (R\$) | % | Acumulado (R\$) | % |
| 01.00.00 | INSTALAÇÕES DE APOIO | 0,00 | 0,00% | 3.330,74 | 7,00% | 3.330,74 | 7,00% |
| 02.00.00 | TERRAPLENAGEM | 0,00 | 0,00% | 0,00 | 0,00% | 0,00 | 0,00% |
| 05.00.00 | DRENAGEM PÚBLICA | 0,00 | 0,00% | 0,00 | 0,00% | 0,00 | 0,00% |
| 07.00.00 | REDE DE ESGOTO | 0,00 | 0,00% | 0,00 | 0,00% | 0,00 | 0,00% |
| 08.00.00 | REDE DE DISTRIBUIÇÃO DE ÁGUA | 0,00 | 0,00% | 0,00 | 0,00% | 0,00 | 0,00% |
| 09.00.00 | PAVIMENTAÇÃO E SISTEMA VIÁRIO | 0,00 | 0,00% | 51.076,69 | 16,34% | 51.076,69 | 16,34% |
| 11.00.00 | READEQUAÇÃO DE UNIDADES HABITACIONAIS | 0,00 | 0,00% | 0,00 | 0,00% | 0,00 | 0,00% |
| 12.00.00 | URBANISMO E PAISAGISMO | 0,00 | 0,00% | 0,00 | 0,00% | 0,00 | 0,00% |
| 15.00.00 | PROJETOS COMPLEMENTARES | 0,00 | 0,00% | 0,00 | 0,00% | 0,00 | 0,00% |
| 19.00.00 | CANALIZAÇÃO DE CÔRREGOS | 549.374,33 | 31,23% | 266.242,08 | 15,14% | 815.616,41 | 46,37% |
| 20.00.00 | SERVIÇOS TÉCNICOS | 0,00 | 0,00% | 0,00 | 0,00% | 0,00 | 0,00% |
| 25.00.00 | REMOÇÃO E REMANEJAMENTO DE INTERFERÊNCIA | 0,00 | 0,00% | 0,00 | 0,00% | 0,00 | 0,00% |
| 29.00.00 | APOIO HABITACIONAL | 0,00 | 0,00% | 0,00 | 0,00% | 0,00 | 0,00% |
| 39.00.00 | REDE DE ILUMINAÇÃO PÚBLICA | 0,00 | 0,00% | 0,00 | 0,00% | 0,00 | 0,00% |
| CÁLCULO FINAL DE MEDIÇÃO | | | | | | | |
| | TOTAL MEDIDO | 549.374,33 | | 320.649,51 | | 870.023,84 | |
| | BDI (35,00%) | 192.281,01 | | 112.227,30 | | 304.508,31 | |
| | TOTAL MEDIDO COM BDI (Valor a Faturar) | 741.655,34 | | 432.876,81 | | 1.174.532,15 | |

| | | |
|---------------------------------|-------------------------------|-----------|
| CÁLCULO FINAL DE MEDIÇÃO | Reajuste Econômico Definitivo | 50.729,22 |
| | Diferença de Reaj.Econômico | 0,00 |
| | Valor Total do Reajuste (R\$) | 50.729,22 |

CONSÓRCIO FALEIROS/ HE
Quadro Resumo do Valor a Faturar em OUTUBRO / 2011
DOIS DE MAIO, CINCO DE JULHO, NOVE DE JULHO, VITOTOMA
LOTE 03

| Quadro Resumo | | | | |
|------------------------------|--|-----------|------------------------|---------------------|
| Código | Discriminação | Medição | | |
| | | nº | Período | Valor (R\$) |
| 01 | Serviços de Infra-estrutura e Edificações | 11 | 01 a 31/10/2011 | 705.298,30 |
| 02 | B.D.I. (35 %) | | | 246.854,39 |
| | Subtotal (01+02) | | | 952.152,69 |
| 03 | Reajuste definitivo referente medição nº 11 (outubro/2011) | | | 65.127,22 |
| | Subtotal (03) | | 65.127,22 | |
| Total a ser Liquidado | | 11 | 01 a 31/10/2011 | 1.017.279,91 |

DEMONSTRATIVO MENSAL DE MEDIÇÃO - EMPENHO X MEDIÇÃO

| FONTE | ÁREA | EMPENHO | | | MEDIÇÃO | | |
|-------|---|-------------------|------------------|---------------------|-------------------|------------------|---------------------|
| | | Po | Reajuste | Total Pn AGO11 | Po | Reajuste | Total Pn AGO11 |
| .00 | VALOR NO MÊS - DOIS DE MAIO (PMSP) - FALEIROS | | | | | | - |
| .00 | VALOR NO MÊS - CINCO DE JULHO (PMSP) - FALEIROS | | | | | | - |
| .00 | VALOR NO MÊS - NOVE DE JULHO (PMSP) - FALEIROS | | | | | | - |
| .00 | VALOR NO MÊS - VITOTOMA (PMSP) - FALEIROS | | | | | | - |
| .00 | VALOR NO MÊS - LOTE 03 (PMSP) - FALEIROS | - | - | - | | | |
| .00 | VALOR SALDO MÊS ANTERIOR - LOTE 03 (PMSP) - FALEIROS | - | - | - | | | |
| .00 | VALOR TOTAL - LOTE 03 (PMSP) - FALEIROS | - | - | - | - | - | - |
| .00 | VALOR NO MÊS - DOIS DE MAIO (PMSP) - H.E. | | | | | | - |
| .00 | VALOR NO MÊS - CINCO DE JULHO (PMSP) - H.E. | | | | | | - |
| .00 | VALOR NO MÊS - NOVE DE JULHO (PMSP) - H.E. | | | | | | - |
| .00 | VALOR NO MÊS - VITOTOMA (PMSP) - H.E. | | | | | | - |
| .00 | VALOR NO MÊS - LOTE 03 (PMSP) - H.E. | - | - | - | | | |
| .00 | VALOR SALDO MÊS ANTERIOR - LOTE 03 (PMSP) - H.E. | - | - | - | | | |
| .00 | VALOR TOTAL - LOTE 03 (PMSP) - H.E. | - | - | - | - | - | - |
| .03 | VALOR NO MÊS - DOIS DE MAIO (FUNDO DE SANEAMENTO) - FALEIROS | | | | 74.444,56 | 5.092,00 | 79.536,56 |
| .03 | VALOR NO MÊS - CINCO DE JULHO (FUNDO DE SANEAMENTO) - FALEIROS | | | | 7.424,65 | 507,84 | 7.932,49 |
| .03 | VALOR NO MÊS - NOVE DE JULHO (FUNDO DE SANEAMENTO) - FALEIROS | | | | 378.244,22 | 25.871,91 | 404.116,13 |
| .03 | VALOR NO MÊS - VITOTOMA (FUNDO DE SANEAMENTO) - FALEIROS | | | | 25.484,44 | 1.743,13 | 27.227,57 |
| .03 | VALOR NO MÊS - LOTE 03 (FUNDO DE SANEAMENTO) - FALEIROS | 485.827,12 | 33.227,63 | 519.054,75 | | | |
| .03 | VALOR SALDO MÊS ANTERIOR - LOTE 03 (FUNDO DE SANEAMENTO) - FALEIROS | 43,01 | 2,98 | 45,99 | | | |
| .03 | VALOR TOTAL - LOTE 03 (FUNDO DE SANEAMENTO) - FALEIROS | 485.870,13 | 33.230,61 | 519.100,74 | 485.597,87 | 33.214,88 | 518.812,75 |
| .03 | VALOR NO MÊS - DOIS DE MAIO (FUNDO DE SANEAMENTO) - H.E. | | | | 71.525,17 | 4.892,32 | 76.417,49 |
| .03 | VALOR NO MÊS - CINCO DE JULHO (FUNDO DE SANEAMENTO) - H.E. | | | | 7.133,48 | 487,93 | 7.621,41 |
| .03 | VALOR NO MÊS - NOVE DE JULHO (FUNDO DE SANEAMENTO) - H.E. | | | | 363.411,12 | 24.857,31 | 388.268,43 |
| .03 | VALOR NO MÊS - VITOTOMA (FUNDO DE SANEAMENTO) - H.E. | | | | 24.485,05 | 1.674,78 | 26.159,83 |
| .03 | VALOR NO MÊS - LOTE 03 (FUNDO DE SANEAMENTO) - H.E. | 466.775,12 | 31.924,58 | 498.699,70 | | | |
| .03 | VALOR SALDO MÊS ANTERIOR - LOTE 03 (FUNDO DE SANEAMENTO) - H.E. | 41,37 | 2,85 | 44,22 | | | |
| .03 | VALOR TOTAL - LOTE 03 (FUNDO DE SANEAMENTO) - H.E. | 466.816,49 | 31.927,43 | 498.743,92 | 466.554,82 | 31.912,34 | 498.467,16 |
| .00 | PMSP TOTAL | - | - | - | - | - | - |
| .03 | FUNDO DE SANEAMENTO TOTAL | 952.686,62 | 65.158,04 | 1.017.844,66 | 952.152,69 | 65.127,22 | 1.017.279,91 |
| | VALOR ATUAL DE EMPENHO / MEDIÇÃO | 952.686,62 | 65.158,04 | 1.017.844,66 | 952.152,69 | 65.127,22 | 1.017.279,91 |



Planilha de Medição

Data : 13/02/2012

Nº Medição: 11

Período 01/10/2011 a 31/10/2011

Hora : 10:01

Programa : URBANIZAÇÃO DE FAVELAS
Projeto : URBANIZAÇÃO DE FAVELAS

Sub_Programa : URBANIZAÇÃO DE FAVELAS
Lote : LOTE 3 - 2MAIO, 5JULHO, 9JULHO, VITOTOMA

Processo : 2010-0.046.881-6

Empreendimento : FAVELA NOVE DE JULHO

Nº do Contrato : 24/2010

Contratada : FALEIROS / HE

Valor (R\$) 5.686.240,55

Prazo : 12 (meses)

Data Base : 01/08/2010

Início/Término : 22/12/2010 a 22/12/2011

| Item | Serviços | Valor Medido | % | Valor Anterior (R\$) | % | Valor Acumulado (R\$) | % |
|--------|--|--------------|-------|----------------------|-------|-----------------------|-------|
| 010000 | INSTALAÇÕES DE APOIO | 0,00 | 0,00 | 28.549,20 | 60,00 | 28.549,20 | 60,00 |
| 020000 | TERRAPLENAGEM | 0,00 | 0,00 | 0,00 | 0,00 | 0,00 | 0,00 |
| 050000 | DRENAGEM PÚBLICA | 0,00 | 0,00 | 0,00 | 0,00 | 0,00 | 0,00 |
| 070000 | REDE DE ESGOTO | 0,00 | 0,00 | 0,00 | 0,00 | 0,00 | 0,00 |
| 080000 | REDE DE DISTRIBUIÇÃO DE ÁGUA | 0,00 | 0,00 | 0,00 | 0,00 | 0,00 | 0,00 |
| 090000 | PAVIMENTAÇÃO E SISTEMA VIÁRIO | 0,00 | 0,00 | 51.076,69 | 16,34 | 51.076,69 | 16,34 |
| 110000 | READEQUAÇÃO DAS UNIDADES HABITACIONAIS | 0,00 | 0,00 | 0,00 | 0,00 | 0,00 | 0,00 |
| 120000 | URBANISMO E PAISAGISMO | 0,00 | 0,00 | 0,00 | 0,00 | 0,00 | 0,00 |
| 150000 | PROJETOS COMPLEMENTARES | 0,00 | 0,00 | 0,00 | 0,00 | 0,00 | 0,00 |
| 190000 | CANALIZAÇÃO DO CÓRREGO | 549.374,33 | 31,23 | 266.242,08 | 15,14 | 815.616,41 | 46,37 |
| 200000 | SERVIÇOS TÉCNICOS | 0,00 | 0,00 | 0,00 | 0,00 | 0,00 | 0,00 |
| 250000 | REMOÇÃO E REMANEJAMENTO DE INTERFERÊNCIA | 0,00 | 0,00 | 0,00 | 0,00 | 0,00 | 0,00 |
| 290000 | APOIO HABITACIONAL | 0,00 | 0,00 | 0,00 | 0,00 | 0,00 | 0,00 |
| 390000 | REDE DE ILUMINAÇÃO PÚBLICA (IP) | 0,00 | 0,00 | 0,00 | 0,00 | 0,00 | 0,00 |

| CÁLCULO FINAL DE MEDIÇÃO | | Sub Total | 549.374,33 | 345.867,97 | 895.242,30 |
|--------------------------|--|-----------|------------|------------|--------------|
| | BDI (35,00%) | | 192.281,01 | 121.053,75 | 313.334,76 |
| | TOTAL MEDIDO COM BDI (Valor a Faturar) | | 741.655,34 | 466.921,72 | 1.208.577,06 |

| CALCULO FINAL DE REAJUSTE | | Reajuste Econômico Definitivo | 50.729,22 |
|---------------------------|-------------------------------|-------------------------------|-----------|
| | Diferença de Reaj.Econômico | | 0,00 |
| | Valor Total do Reajuste (R\$) | | 50.729,22 |

OBRA - FAVELA NOVE DE JULHO – LOTE 3

ANDAMENTO DAS OBRAS

Foto 1



Córrego Bento Henriques : Construção do Gabião

Foto 2



Córrego Bento Henriques : Construção do Gabião

Foto 3



Córrego Bento Henriques : Construção do Gabião

Foto 4



Córrego Bento Henriques : Construção do Gabião

Foto 5



Córrego Bento Henriques : Construção do Gabião

Foto 6



Córrego Bento Henriques : Construção do Gabião



Vitotoma
30/11

CONVÊNIO FUNDO DE SANEAMENTO

Nº da Medição: 11
Período: 01/10/2011 a 31/10/2011

Hora : 10:09

| | | | |
|-----------|------------------------|---------------|--|
| Programa: | URBANIZAÇÃO DE FAVELAS | Sub-Programa: | URBANIZAÇÃO DE FAVELAS |
| Projeto: | URBANIZAÇÃO DE FAVELAS | Lote: | LOTE 3 - 2MAIO, 5JULHO, 9JULHO, VITOTOMA |

| | | | |
|------------------|------------------|------------------|-------------------------|
| Processo : | 2010-0.046.881-6 | Empreendimento : | DOIS DE MAIO |
| Nº do Contrato : | 24/2010 | Contratada : | FALEIROS / HE |
| Valor (R\$) : | 13.835.838,63 | Prazo : | 12 (meses) |
| Data Base : | 01/08/2010 | Início/Término : | 22/12/2010 a 22/12/2011 |

| Item | Serviços | Valor Medido | | Valor Anterior (R\$) | | Valor Acumulado (R\$) | |
|----------|--|--------------|-------|----------------------|--------|-----------------------|--------|
| | | Medido | % | Anterior (R\$) | % | Acumulado (R\$) | % |
| 01.00.00 | INSTALAÇÕES DE APOIO | 0,00 | 0,00% | 0,00 | 0,00% | 0,00 | 0,00% |
| 02.00.00 | TERRAPLENAGEM | 0,00 | 0,00% | 90.122,11 | 64,18% | 90.122,11 | 64,18% |
| 03.00.00 | SERVIÇOS DE CONSOLIDAÇÃO GEOTÉCNICA | 0,00 | 0,00% | 0,00 | 0,00% | 0,00 | 0,00% |
| 05.00.00 | DRENAGEM PÚBLICA | 0,00 | 0,00% | 0,00 | 0,00% | 0,00 | 0,00% |
| 07.00.00 | REDE DE ESGOTO | 0,00 | 0,00% | 26.215,44 | 8,47% | 26.215,44 | 8,47% |
| 08.00.00 | REDE DE DISTRIBUIÇÃO DE ÁGUA | 0,00 | 0,00% | 0,00 | 0,00% | 0,00 | 0,00% |
| 09.00.00 | PAVIMENTAÇÃO E SISTEMA VIÁRIO | 0,00 | 0,00% | 411.341,47 | 46,42% | 411.341,47 | 46,42% |
| 10.00.00 | DEMOLIÇÃO | 0,00 | 0,00% | 3.519,18 | 0,68% | 3.519,18 | 0,68% |
| 11.00.00 | READEQUAÇÃO DE UNIDADES HABITACIONAIS | 0,00 | 0,00% | 0,00 | 0,00% | 0,00 | 0,00% |
| 12.00.00 | URBANISMO E PAISAGISMO | 0,00 | 0,00% | 7.379,76 | 1,97% | 7.379,76 | 1,97% |
| 13.00.00 | UNIDADES HABITACIONAIS | 91.035,09 | 9,39% | 310.171,21 | 31,98% | 401.206,30 | 41,37% |
| 14.00.00 | EQUIPE DE APOIO | 17.090,64 | 2,35% | 111.423,95 | 15,32% | 128.514,59 | 17,67% |
| 15.00.00 | PROJETOS COMPLEMENTARES | 0,00 | 0,00% | 19.947,11 | 10,00% | 19.947,11 | 10,00% |
| 19.00.00 | CANALIZAÇÃO DE CÓRREGOS | 0,00 | 0,00% | 0,00 | 0,00% | 0,00 | 0,00% |
| 20.00.00 | SERVIÇOS TÉCNICOS | 0,00 | 0,00% | 0,00 | 0,00% | 0,00 | 0,00% |
| 25.00.00 | REMOÇÃO E REMANEJAMENTO DE INTERFERÊNCIA | 0,00 | 0,00% | 0,00 | 0,00% | 0,00 | 0,00% |
| 29.00.00 | APOIO HABITACIONAL | 0,00 | 0,00% | 3.372,38 | 2,62% | 3.372,38 | 2,62% |
| 39.00.00 | REDE DE ILUMINAÇÃO PÚBLICA | 0,00 | 0,00% | 0,00 | 0,00% | 0,00 | 0,00% |

| | | | | |
|--------------------------|--|------------|--------------|--------------|
| CÁLCULO FINAL DE MEDIÇÃO | TOTAL MEDIDO | 108.125,73 | 983.492,61 | 1.091.618,34 |
| | BDI (35,00%) | 37.844,00 | 344.222,38 | 382.066,38 |
| | TOTAL MEDIDO COM BDI (Valor a Faturar) | 145.969,73 | 1.327.714,99 | 1.473.684,72 |

| | | |
|--------------------------|-------------------------------|----------|
| CÁLCULO FINAL DE MEDIÇÃO | Reajuste Econômico Definitivo | 9.984,32 |
| | Diferença de Reaj.Econômico | 0,00 |
| | Valor Total do Reajuste (R\$) | 9.984,32 |

CONSÓRCIO FALEIROS/ HE
Quadro Resumo do Valor a Faturar em OUTUBRO / 2011
DOIS DE MAIO, CINCO DE JULHO, NOVE DE JULHO, VITOTOMA
LOTE 03

| Quadro Resumo | | | | |
|------------------------------|--|-----------|------------------------|---------------------|
| Código | Discriminação | Medição | | |
| | | n° | Período | Valor (R\$) |
| 01 | Serviços de Infra-estrutura e Edificações | 11 | 01 a 31/10/2011 | 705.298,30 |
| 02 | B.D.I. (35 %) | | | 246.854,39 |
| | Subtotal (01+02) | | | 952.152,69 |
| 03 | Reajuste definitivo referente medição nº 11 (outubro/2011) | | | 65.127,22 |
| | Subtotal (03) | | | 65.127,22 |
| Total a ser Liquidado | | 11 | 01 a 31/10/2011 | 1.017.279,91 |

DEMONSTRATIVO MENSAL DE MEDIÇÃO - EMPENHO X MEDIÇÃO

| FONTE | ÁREA | EMPENHO | | | MEDIÇÃO | | |
|-------|---|-------------------|------------------|---------------------|-------------------|------------------|---------------------|
| | | Po | Reajuste | Total Pn AGO11 | Po | Reajuste | Total Pn AGO11 |
| .00 | VALOR NO MÊS - DOIS DE MAIO (PMSP) - FALEIROS | | | | | | - |
| .00 | VALOR NO MÊS - CINCO DE JULHO (PMSP) - FALEIROS | | | | | | - |
| .00 | VALOR NO MÊS - NOVE DE JULHO (PMSP) - FALEIROS | | | | | | - |
| .00 | VALOR NO MÊS - VITOTOMA (PMSP) - FALEIROS | | | | | | - |
| .00 | VALOR NO MÊS - LOTE 03 (PMSP) - FALEIROS | - | - | - | | | |
| .00 | VALOR SALDO MÊS ANTERIOR - LOTE 03 (PMSP) - FALEIROS | - | - | - | | | |
| .00 | VALOR TOTAL - LOTE 03 (PMSP) - FALEIROS | - | - | - | - | - | - |
| .00 | VALOR NO MÊS - DOIS DE MAIO (PMSP) - H.E. | | | | | | - |
| .00 | VALOR NO MÊS - CINCO DE JULHO (PMSP) - H.E. | | | | | | - |
| .00 | VALOR NO MÊS - NOVE DE JULHO (PMSP) - H.E. | | | | | | - |
| .00 | VALOR NO MÊS - VITOTOMA (PMSP) - H.E. | | | | | | - |
| .00 | VALOR NO MÊS - LOTE 03 (PMSP) - H.E. | - | - | - | | | |
| .00 | VALOR SALDO MÊS ANTERIOR - LOTE 03 (PMSP) - H.E. | - | - | - | | | |
| .00 | VALOR TOTAL - LOTE 03 (PMSP) - H.E. | - | - | - | - | - | - |
| .03 | VALOR NO MÊS - DOIS DE MAIO (FUNDO DE SANEAMENTO) - FALEIROS | | | | 74.444,56 | 5.092,00 | 79.536,56 |
| .03 | VALOR NO MÊS - CINCO DE JULHO (FUNDO DE SANEAMENTO) - FALEIROS | | | | 7.424,65 | 507,84 | 7.932,49 |
| .03 | VALOR NO MÊS - NOVE DE JULHO (FUNDO DE SANEAMENTO) - FALEIROS | | | | 378.244,22 | 25.871,91 | 404.116,13 |
| .03 | VALOR NO MÊS - VITOTOMA (FUNDO DE SANEAMENTO) - FALEIROS | | | | 25.484,44 | 1.743,13 | 27.227,57 |
| .03 | VALOR NO MÊS - LOTE 03 (FUNDO DE SANEAMENTO) - FALEIROS | 485.827,12 | 33.227,63 | 519.054,75 | | | |
| .03 | VALOR SALDO MÊS ANTERIOR - LOTE 03 (FUNDO DE SANEAMENTO) - FALEIROS | 43,01 | 2,98 | 45,99 | | | |
| .03 | VALOR TOTAL - LOTE 03 (FUNDO DE SANEAMENTO) - FALEIROS | 485.870,13 | 33.230,61 | 519.100,74 | 485.597,87 | 33.214,88 | 518.812,75 |
| .03 | VALOR NO MÊS - DOIS DE MAIO (FUNDO DE SANEAMENTO) - H.E. | | | | 71.525,17 | 4.892,32 | 76.417,49 |
| .03 | VALOR NO MÊS - CINCO DE JULHO (FUNDO DE SANEAMENTO) - H.E. | | | | 7.133,48 | 487,93 | 7.621,41 |
| .03 | VALOR NO MÊS - NOVE DE JULHO (FUNDO DE SANEAMENTO) - H.E. | | | | 363.411,12 | 24.857,31 | 388.268,43 |
| .03 | VALOR NO MÊS - VITOTOMA (FUNDO DE SANEAMENTO) - H.E. | | | | 24.485,05 | 1.674,78 | 26.159,83 |
| .03 | VALOR NO MÊS - LOTE 03 (FUNDO DE SANEAMENTO) - H.E. | 466.775,12 | 31.924,58 | 498.699,70 | | | |
| .03 | VALOR SALDO MÊS ANTERIOR - LOTE 03 (FUNDO DE SANEAMENTO) - H.E. | 41,37 | 2,85 | 44,22 | | | |
| .03 | VALOR TOTAL - LOTE 03 (FUNDO DE SANEAMENTO) - H.E. | 466.816,49 | 31.927,43 | 498.743,92 | 466.554,82 | 31.912,34 | 498.467,16 |
| .00 | PMSP TOTAL | - | - | - | - | - | - |
| .03 | FUNDO DE SANEAMENTO TOTAL | 952.686,62 | 65.158,04 | 1.017.844,66 | 952.152,69 | 65.127,22 | 1.017.279,91 |
| | VALOR ATUAL DE EMPENHO / MEDIÇÃO | 952.686,62 | 65.158,04 | 1.017.844,66 | 952.152,69 | 65.127,22 | 1.017.279,91 |



Planilha de Medição

Data : 13/02/2012

Nº Medição: 11

Período 01/10/2011 a 31/10/2011

Hora : 10:00

Programa : URBANIZAÇÃO DE FAVELAS
Projeto : URBANIZAÇÃO DE FAVELAS

Sub_Programa : URBANIZAÇÃO DE FAVELAS
Lote : LOTE 3 - 2MAIO, 5JULHO, 9JULHO, VITOTOMA

Processo : 2010-0.046.881-6
Nº do Contrato : 24/2010
Valor (R\$) : 13.835.838,63
Data Base : 01/08/2010

Empreendimento : DOIS DE MAIO
Contratada : FALEIROS / HE
Prazo : 12 (meses)
Início/Término : 22/12/2010 a 22/12/2011

| Item | Serviços | Valor Medido | % | Valor Anterior (R\$) | % | Valor Acumulado (R\$) | % |
|--------|--|--------------|------|----------------------|-------|-----------------------|-------|
| 010000 | INSTALAÇÕES DE APOIO | 0,00 | 0,00 | 69.916,14 | 60,00 | 69.916,14 | 60,00 |
| 020000 | TERRAPLENAGEM | 0,00 | 0,00 | 90.122,11 | 64,18 | 90.122,11 | 64,18 |
| 030000 | SERVIÇOS DE CONSOLIDAÇÃO GEOTÉCNICA | 0,00 | 0,00 | 0,00 | 0,00 | 0,00 | 0,00 |
| 050000 | DRENAGEM PÚBLICA | 0,00 | 0,00 | 0,00 | 0,00 | 0,00 | 0,00 |
| 070000 | REDE DE ESGOTO | 0,00 | 0,00 | 26.215,44 | 8,47 | 26.215,44 | 8,47 |
| 080000 | REDE DE DISTRIBUIÇÃO DE ÁGUA | 0,00 | 0,00 | 0,00 | 0,00 | 0,00 | 0,00 |
| 090000 | PAVIMENTAÇÃO E SISTEMA VIÁRIO | 0,00 | 0,00 | 411.341,47 | 46,42 | 411.341,47 | 46,42 |
| 100000 | DEMOLIÇÃO | 0,00 | 0,00 | 3.519,18 | 0,68 | 3.519,18 | 0,68 |
| 110000 | READEQUAÇÃO DAS UNIDADES HABITACIONAIS | 0,00 | 0,00 | 0,00 | 0,00 | 0,00 | 0,00 |
| 120000 | URBANISMO E PAISAGISMO | 0,00 | 0,00 | 7.379,76 | 1,97 | 7.379,76 | 1,97 |
| 130000 | UNIDADES HABITACIONAIS | 91.035,09 | 9,39 | 310.171,21 | 31,98 | 401.206,30 | 41,37 |
| 140000 | EQUIPE DE APOIO | 17.090,64 | 2,35 | 114.923,09 | 15,80 | 132.013,73 | 18,15 |
| 150000 | PROJETOS COMPLEMENTARES | 0,00 | 0,00 | 19.947,11 | 10,00 | 19.947,11 | 10,00 |
| 190000 | CANALIZAÇÃO DO CÔRREGO | 0,00 | 0,00 | 0,00 | 0,00 | 0,00 | 0,00 |
| 200000 | SERVIÇOS TÉCNICOS | 0,00 | 0,00 | 0,00 | 0,00 | 0,00 | 0,00 |
| 250000 | REMOÇÃO E REMANEJAMENTO DE INTERFERÊNCIA | 0,00 | 0,00 | 0,00 | 0,00 | 0,00 | 0,00 |
| 290000 | APOIO HABITACIONAL | 0,00 | 0,00 | 3.372,38 | 2,62 | 3.372,38 | 2,62 |
| 390000 | REDE DE ILUMINAÇÃO PÚBLICA (IP) | 0,00 | 0,00 | 0,00 | 0,00 | 0,00 | 0,00 |

| CÁLCULO FINAL DE MEDIÇÃO | | Sub Total | 108.125,73 | 1.056.907,89 | 1.165.033,62 |
|--------------------------|--|-----------|------------|--------------|--------------|
| | BDI (35,00%) | | 37.844,00 | 369.917,72 | 407.761,72 |
| | TOTAL MEDIDO COM BDI (Valor a Faturar) | | 145.969,73 | 1.426.825,61 | 1.572.795,34 |

| CALCULO FINAL DE REAJUSTE | | Reajuste Econômico Definitivo | 9.984,32 |
|---------------------------|-------------------------------|-------------------------------|----------|
| | Diferença de Reaj.Econômico | | 0,00 |
| | Valor Total do Reajuste (R\$) | | 9.984,32 |

OBRA - FAVELA VITOTOMA MASTROROZA – LOTE 03

ANDAMENTO DAS OBRAS

Foto 1



ÀREA DA OBRA. Limpeza do terreno

Foto 2



ÀREA DA OBRA. Aterro da área

Foto 3



ÀREA DA OBRA. . . Aterro da área

Foto 4



. ÀREA DA OBRA. . Aterro da área

Foto 5



ÀREA DA OBRA. Aterro da área

Foto 6



ÀREA DA OBRA. Aterro da área



*Lôti de Maio
30/11*

CONVÊNIO FUNDO DE SANEAMENTO

Nº da Medição: 11

Período: 01/10/2011 a 31/10/2011

Hora : 10:09

| | | | |
|------------------|------------------------|------------------|--|
| Programa: | URBANIZAÇÃO DE FAVELAS | Sub-Programa: | URBANIZAÇÃO DE FAVELAS |
| Projeto: | URBANIZAÇÃO DE FAVELAS | Lote: | LOTE 3 - 2MAIO, 5JULHO, 9JULHO, VITOTOMA |
| Processo : | 2010-0.046.881-6 | Empreendimento : | VITOTOMA |
| Nº do Contrato : | 24/2010 | Contratada : | FALEIROS / HE |
| Valor (R\$) : | 4.885.676,44 | Prazo : | 12 (meses) |
| Data Base : | 01/08/2010 | Início/Término : | 22/12/2010 a 22/12/2011 |

| Item | Serviços | Valor Medido | | Valor Anterior (R\$) | | Valor Acumulado (R\$) | |
|---------------------------------|--|--------------|--------|----------------------|---------|-----------------------|---------|
| | | | % | | % | | % |
| 01.00.00 | INSTALAÇÕES DE APOIO | 8.225,53 | 20,00% | 8.225,53 | 20,00% | 16.451,06 | 40,00% |
| 02.00.00 | TERRAPLENAGEM | 0,00 | 0,00% | 301.439,20 | 101,69% | 301.439,20 | 101,69% |
| 07.00.00 | REDE DE ESGOTO | 0,00 | 0,00% | 0,00 | 0,00% | 0,00 | 0,00% |
| 08.00.00 | REDE DE DISTRIBUIÇÃO DE ÁGUA | 0,00 | 0,00% | 0,00 | 0,00% | 0,00 | 0,00% |
| 09.00.00 | PAVIMENTAÇÃO E SISTEMA VIÁRIO | 0,00 | 0,00% | 0,00 | 0,00% | 0,00 | 0,00% |
| 10.00.00 | DEMOLIÇÃO | 0,00 | 0,00% | 0,00 | 0,00% | 0,00 | 0,00% |
| 12.00.00 | URBANISMO E PAISAGISMO | 0,00 | 0,00% | 0,00 | 0,00% | 0,00 | 0,00% |
| 13.00.00 | UNIDADES HABITACIONAIS | 0,00 | 0,00% | 0,00 | 0,00% | 0,00 | 0,00% |
| 15.00.00 | PROJETOS COMPLEMENTARES | 28.788,91 | 24,92% | 14.346,31 | 12,42% | 43.135,22 | 37,33% |
| 20.00.00 | SERVIÇOS TÉCNICOS | 0,00 | 0,00% | 0,00 | 0,00% | 0,00 | 0,00% |
| 25.00.00 | REMOÇÃO E REMANEJAMENTO DE INTERFERÊNCIA | 0,00 | 0,00% | 0,00 | 0,00% | 0,00 | 0,00% |
| 29.00.00 | APOIO HABITACIONAL | 0,00 | 0,00% | 0,00 | 0,00% | 0,00 | 0,00% |
| CÁLCULO FINAL DE MEDIÇÃO | | | | | | | |
| | TOTAL MEDIDO | 37.014,44 | | 324.011,04 | | 361.025,48 | |
| | BDI (35,00%) | 12.955,05 | | 113.403,85 | | 126.358,90 | |
| | TOTAL MEDIDO COM BDI (Valor a Faturar) | 49.969,49 | | 437.414,89 | | 487.384,38 | |

| | | |
|---------------------------------|-------------------------------|----------|
| CÁLCULO FINAL DE MEDIÇÃO | Reajuste Econômico Definitivo | 3.417,91 |
| | Diferença de Reaj.Econômico | 0,00 |
| | Valor Total do Reajuste (R\$) | 3.417,91 |

CONSÓRCIO FALEIROS/ HE
 Quadro Resumo do Valor a Faturar em OUTUBRO / 2011
DOIS DE MAIO, CINCO DE JULHO, NOVE DE JULHO, VITOTOMA
LOTE 03

| Quadro Resumo | | | | |
|------------------------------|--|-----------|------------------------|---------------------|
| Código | Discriminação | Medição | | |
| | | nº | Período | Valor (R\$) |
| 01 | Serviços de Infra-estrutura e Edificações | 11 | 01 a 31/10/2011 | 705.298,30 |
| 02 | B.D.I. (35 %) | | | 246.854,39 |
| | Subtotal (01+02) | | | 952.152,69 |
| 03 | Reajuste definitivo referente medição nº 11 (outubro/2011) | | | 65.127,22 |
| | Subtotal (03) | | | 65.127,22 |
| Total a ser Liquidado | | 11 | 01 a 31/10/2011 | 1.017.279,91 |

DEMONSTRATIVO MENSAL DE MEDIÇÃO - EMPENHO X MEDIÇÃO

| FONTE | ÁREA | EMPENHO | | | MEDIÇÃO | | |
|-------|---|------------|-----------|-------------------|------------|-----------|-------------------|
| | | Po | Reajuste | Total Pn AGO11 | Po | Reajuste | Total Pn AGO11 |
| .00 | VALOR NO MÊS - DOIS DE MAIO (PMSP) - FALEIROS | | | | | | - |
| .00 | VALOR NO MÊS - CINCO DE JULHO (PMSP) - FALEIROS | | | | | | - |
| .00 | VALOR NO MÊS - NOVE DE JULHO (PMSP) - FALEIROS | | | | | | - |
| .00 | VALOR NO MÊS - VITOTOMA (PMSP) - FALEIROS | | | | | | - |
| .00 | VALOR NO MÊS - LOTE 03 (PMSP) - FALEIROS | - | - | - | | | |
| .00 | VALOR SALDO MÊS ANTERIOR - LOTE 03 (PMSP) - FALEIROS | - | - | - | | | |
| .00 | VALOR TOTAL - LOTE 03 (PMSP) - FALEIROS | - | - | - | - | - | - |
| .00 | VALOR NO MÊS - DOIS DE MAIO (PMSP) - H.E. | | | | | | - |
| .00 | VALOR NO MÊS - CINCO DE JULHO (PMSP) - H.E. | | | | | | - |
| .00 | VALOR NO MÊS - NOVE DE JULHO (PMSP) - H.E. | | | | | | - |
| .00 | VALOR NO MÊS - VITOTOMA (PMSP) - H.E. | | | | | | - |
| .00 | VALOR NO MÊS - LOTE 03 (PMSP) - H.E. | - | - | - | | | |
| .00 | VALOR SALDO MÊS ANTERIOR - LOTE 03 (PMSP) - H.E. | - | - | - | | | |
| .00 | VALOR TOTAL - LOTE 03 (PMSP) - H.E. | - | - | - | - | - | - |
| .03 | VALOR NO MÊS - DOIS DE MAIO (FUNDO DE SANEAMENTO) - FALEIROS | | | | 74.444,56 | 5.092,00 | 79.536,56 |
| .03 | VALOR NO MÊS - CINCO DE JULHO (FUNDO DE SANEAMENTO) - FALEIROS | | | | 7.424,65 | 507,84 | 7.932,49 |
| .03 | VALOR NO MÊS - NOVE DE JULHO (FUNDO DE SANEAMENTO) - FALEIROS | | | | 378.244,22 | 25.871,91 | 404.116,13 |
| .03 | VALOR NO MÊS - VITOTOMA (FUNDO DE SANEAMENTO) - FALEIROS | | | | 25.484,44 | 1.743,13 | 27.227,57 |
| .03 | VALOR NO MÊS - LOTE 03 (FUNDO DE SANEAMENTO) - FALEIROS | 485.827,12 | 33.227,63 | 519.054,75 | | | |
| .03 | VALOR SALDO MÊS ANTERIOR - LOTE 03 (FUNDO DE SANEAMENTO) - FALEIROS | 43,01 | 2,98 | 45,99 | | | |
| .03 | VALOR TOTAL - LOTE 03 (FUNDO DE SANEAMENTO) - FALEIROS | 485.870,13 | 33.230,61 | 519.100,74 | 485.597,87 | 33.214,88 | 518.812,75 |
| .03 | VALOR NO MÊS - DOIS DE MAIO (FUNDO DE SANEAMENTO) - H.E. | | | | 71.525,17 | 4.892,32 | 76.417,49 |
| .03 | VALOR NO MÊS - CINCO DE JULHO (FUNDO DE SANEAMENTO) - H.E. | | | | 7.133,48 | 487,93 | 7.621,41 |
| .03 | VALOR NO MÊS - NOVE DE JULHO (FUNDO DE SANEAMENTO) - H.E. | | | | 363.411,12 | 24.857,31 | 388.268,43 |
| .03 | VALOR NO MÊS - VITOTOMA (FUNDO DE SANEAMENTO) - H.E. | | | | 24.485,05 | 1.674,78 | 26.159,83 |
| .03 | VALOR NO MÊS - LOTE 03 (FUNDO DE SANEAMENTO) - H.E. | 466.775,12 | 31.924,58 | 498.699,70 | | | |
| .03 | VALOR SALDO MÊS ANTERIOR - LOTE 03 (FUNDO DE SANEAMENTO) - H.E. | 41,37 | 2,85 | 44,22 | | | |
| .03 | VALOR TOTAL - LOTE 03 (FUNDO DE SANEAMENTO) - H.E. | 466.816,49 | 31.927,43 | 498.743,92 | 466.554,82 | 31.912,34 | 498.467,16 |
| .00 | PMSP TOTAL | - | - | - | - | - | - |
| .03 | FUNDO DE SANEAMENTO TOTAL | 952.686,62 | 65.158,04 | 1.017.844,66 | 952.152,69 | 65.127,22 | 1.017.279,91 |
| | VALOR ATUAL DE EMPENHO / MEDIÇÃO | 952.686,62 | 65.158,04 | 1.017.844,66 | 952.152,69 | 65.127,22 | 1.017.279,91 |



Planilha de Medição

Data : 13/02/2012

Nº Medição: 11

Período 01/10/2011 a 31/10/2011

Hora : 10:02

Programa : URBANIZAÇÃO DE FAVELAS
Projeto : URBANIZAÇÃO DE FAVELAS

Sub_Programa : URBANIZAÇÃO DE FAVELAS
Lote : LOTE 3 - 2MAIO, 5JULHO, 9JULHO, VITOTOMA

Processo : 2010-0.046.881-6
Nº do Contrato : 24/2010
Valor (R\$) : 4.885.676,44
Data Base : 01/08/2010

Empreendimento : FAVELA VITOTOMA
Contratada : FALEIROS / HE
Prazo : 12 (meses)
Início/Término : 22/12/2010 a 22/12/2011

| Item | Serviços | Valor Medido | % | Valor Anterior (R\$) | % | Valor Acumulado (R\$) | % |
|--------|--|--------------|-------|----------------------|-------|-----------------------|--------|
| 010000 | INSTALAÇÕES DE APOIO | 8.225,53 | 20,00 | 8.225,53 | 20,00 | 16.451,06 | 40,00 |
| 020000 | TERRAPLENAGEM | 0,00 | 0,00 | 301.439,20 | 101,6 | 301.439,20 | 101,69 |
| 070000 | REDE DE ESGOTO | 0,00 | 0,00 | 0,00 | 0,00 | 0,00 | 0,00 |
| 080000 | REDE DE DISTRIBUIÇÃO DE ÁGUA | 0,00 | 0,00 | 0,00 | 0,00 | 0,00 | 0,00 |
| 090000 | PAVIMENTAÇÃO E SISTEMA VIÁRIO | 0,00 | 0,00 | 0,00 | 0,00 | 0,00 | 0,00 |
| 100000 | DEMOLIÇÃO | 0,00 | 0,00 | 0,00 | 0,00 | 0,00 | 0,00 |
| 120000 | URBANISMO E PAISAGISMO | 0,00 | 0,00 | 0,00 | 0,00 | 0,00 | 0,00 |
| 130000 | UNIDADES HABITACIONAIS | 0,00 | 0,00 | 0,00 | 0,00 | 0,00 | 0,00 |
| 150000 | PROJETOS COMPLEMENTARES | 28.788,91 | 24,92 | 14.346,31 | 12,42 | 43.135,22 | 37,33 |
| 200000 | SERVIÇOS TECNICOS | 0,00 | 0,00 | 0,00 | 0,00 | 0,00 | 0,00 |
| 250000 | REMOÇÃO E REMANEJAMENTO DE INTERFERÊNCIA | 0,00 | 0,00 | 0,00 | 0,00 | 0,00 | 0,00 |
| 290000 | APOIO HABITACIONAL | 0,00 | 0,00 | 0,00 | 0,00 | 0,00 | 0,00 |

| | | | | | | | |
|---------------------------------|--|-----------|--|------------|--|------------|--|
| CÁLCULO FINAL DE MEDIÇÃO | Sub Total | 37.014,44 | | 324.011,04 | | 361.025,48 | |
| | BDI (35,00%) | 12.955,05 | | 113.403,85 | | 126.358,90 | |
| | TOTAL MEDIDO COM BDI (Valor a Faturar) | 49.969,49 | | 437.414,89 | | 487.384,38 | |

| | | |
|----------------------------------|-------------------------------|----------|
| CALCULO FINAL DE REAJUSTE | Reajuste Econômico Definitivo | 3.417,91 |
| | Diferença de Reaj.Econômico | 0,00 |
| | Valor Total do Reajuste (R\$) | 3.417,91 |

OBRA - FAVELA DOIS DE MAIO / 2º ETAPA - LOTE 3

ANDAMENTO DAS OBRAS

Foto 1



BLOCO 06 - CONCRETAGEM DA LAJE COBERTURA

Foto 2



EXECUÇÃO DA ALVENARIA DO APOIO DO TELHADO

Foto 3



BLOCO 06: INSTALAÇÃO DAS ESQUADRIAS METÁLICAS

Foto 4



BLOCO 06: INSTALAÇÃO DAS ESQUADRIAS METÁLICAS.

Foto 5



BLOCO 06: EXECUÇÃO DO RESERVATÓRIO

Foto 6



BLOCO 06 EXECUÇÃO DO REVESTIMENTO INTERNO

Corrego da Mina
10/11



Planilha de Medição

Data : 13/02/2012

CONVÊNIO FUNDO DE SANEAMENTO

Nº da Medição: 13
Período: 01/10/2011 a 31/10/2011

Hora : 10:09

| | | | |
|------------------|------------------------|------------------|---|
| Programa: | URBANIZAÇÃO DE FAVELAS | Sub-Programa: | URBANIZAÇÃO DE FAVELAS |
| Projeto: | URBANIZAÇÃO DE FAVELAS | Lote: | LOTE 14 - OBRAS LOTE 14 |
| Processo : | 2010-0.046.947-2 | Empreendimento : | FAVELA CÔRREGO DA MINA |
| Nº do Contrato : | 14/2010 | Contratada : | CONSÓRCIO GOMES LOURENÇO - FM RODRIGUES |
| Valor (R\$) : | 29.252.682,37 | Prazo : | 18 (meses) |
| Data Base : | 01/08/2010 | Início/Término : | 20/10/2010 a 20/04/2012 |

| Item | Serviços | Valor | | Valor | | Valor | |
|----------|--|-----------|-------|----------------|--------|-----------------|--------|
| | | Medido | % | Anterior (R\$) | % | Acumulado (R\$) | % |
| 01.00.00 | INSTALAÇÕES DE APOIO | 0,00 | 0,00% | 0,00 | 0,00% | 0,00 | 0,00% |
| 02.00.00 | TERRAPLENAGEM | 0,00 | 0,00% | 0,00 | 0,00% | 0,00 | 0,00% |
| 03.00.00 | SERVIÇOS DE CONSOLIDAÇÃO GEOTÉCNICA | 0,00 | 0,00% | 0,00 | 0,00% | 0,00 | 0,00% |
| 05.00.00 | DRENAGEM PÚBLICA | 0,00 | 0,00% | 0,00 | 0,00% | 0,00 | 0,00% |
| 07.00.00 | REDE DE ESGOTO | 0,00 | 0,00% | 0,00 | 0,00% | 0,00 | 0,00% |
| 08.00.00 | REDE DE DISTRIBUIÇÃO DE ÁGUA | 0,00 | 0,00% | 0,00 | 0,00% | 0,00 | 0,00% |
| 09.00.00 | PAVIMENTAÇÃO E SISTEMA VIÁRIO | 0,00 | 0,00% | 0,00 | 0,00% | 0,00 | 0,00% |
| 10.00.00 | DEMOLIÇÃO | 0,00 | 0,00% | 0,00 | 0,00% | 0,00 | 0,00% |
| 11.00.00 | READEQUAÇÃO DE UNIDADES HABITACIONAIS | 0,00 | 0,00% | 0,00 | 0,00% | 0,00 | 0,00% |
| 12.00.00 | URBANISMO E PAISAGISMO | 0,00 | 0,00% | 0,00 | 0,00% | 0,00 | 0,00% |
| 13.00.00 | UNIDADES HABITACIONAIS | 0,00 | 0,00% | 0,00 | 0,00% | 0,00 | 0,00% |
| 14.00.00 | EQUIPE DE APOIO | 13.534,22 | 3,00% | 96.794,63 | 21,45% | 110.328,85 | 24,45% |
| 15.00.00 | PROJETOS COMPLEMENTARES | 0,00 | 0,00% | 0,00 | 0,00% | 0,00 | 0,00% |
| 19.00.00 | CANALIZAÇÃO DE CÔRREGOS | 0,00 | 0,00% | 0,00 | 0,00% | 0,00 | 0,00% |
| 20.00.00 | SERVIÇOS TÉCNICOS | 0,00 | 0,00% | 2.488,78 | 9,52% | 2.488,78 | 9,52% |
| 25.00.00 | REMOÇÃO E REMANEJAMENTO DE INTERFERÊNCIA | 0,00 | 0,00% | 0,00 | 0,00% | 0,00 | 0,00% |
| 29.00.00 | APOIO HABITACIONAL | 0,00 | 0,00% | 0,00 | 0,00% | 0,00 | 0,00% |
| 39.00.00 | REDE DE ILUMINAÇÃO PÚBLICA | 0,00 | 0,00% | 0,00 | 0,00% | 0,00 | 0,00% |

| | | | | |
|--------------------------|--|-----------|------------|------------|
| CÁLCULO FINAL DE MEDIÇÃO | TOTAL MEDIDO | 13.534,22 | 99.283,41 | 112.817,63 |
| | BDI (35,00%) | 4.736,97 | 34.749,16 | 39.486,13 |
| | TOTAL MEDIDO COM BDI (Valor a Faturar) | 18.271,19 | 134.032,57 | 152.303,76 |

| | | |
|--------------------------|-------------------------------|----------|
| CÁLCULO FINAL DE MEDIÇÃO | Reajuste Econômico Definitivo | 1.249,74 |
| | Diferença de Reaj.Econômico | 0,00 |
| | Valor Total do Reajuste (R\$) | 1.249,74 |

CONSÓRCIO GOMES LOURENÇO / F.M. RODRIGUES
 Quadro Resumo do Valor a Faturar em OUTUBRO / 2011
LIDIANE/SAMPAIO CORREA, CÓRREGO DA MINA/RECANTO PARAISO,
CARINA ARI, GABI, AREIÃO e BAMBURRAL
LOTE 14

| Quadro Resumo | | | | |
|------------------------------|--|-----------|------------------------|---------------------|
| Código | Discriminação | Medição | | |
| | | nº | Período | |
| | | | Valor (R\$) | |
| 01 | Serviços de Infra-estrutura e Edificações | 13 | 01 a 31/10/2011 | 2.072.263,96 |
| 02 | B.D.I. (35 %) | | | 725.292,37 |
| | Subtotal (01+02) | | | 2.797.556,33 |
| 03 | Reajuste definitivo referente medição nº 13 (outubro/2011) | | | 191.352,83 |
| | Subtotal (03) | | | 191.352,83 |
| Total a ser Liquidado | | 13 | 01 a 31/10/2011 | 2.988.909,16 |

CONSÓRCIO GOMES LOURENÇO / F.M. RODRIGUES
DEMONSTRATIVO MENSAL DE MEDIÇÃO - EMPENHO X MEDIÇÃO
LOTE 14

| FONTE | ÁREA | EMPENHO | | | MEDIÇÃO | | |
|-------|--|--------------|------------|-------------------|--------------|------------|-------------------|
| | | Po | Reajuste | Total Pn AGO11 | Po | Reajuste | Total Pn AGO11 |
| .00 | VALOR NO MÊS - AREIÃO (PMSP) - GOMES LOURENÇO | - | - | - | - | - | - |
| .00 | VALOR NO MÊS - BAMBURRAL (PMSP) - GOMES LOURENÇO | - | - | - | - | - | - |
| .00 | VALOR NO MÊS - CARINA ARI (PMSP) - GOMES LOURENÇO | - | - | - | - | - | - |
| .00 | VALOR NO MÊS - CÔRREGO DA MINA (PMSP) - GOMES LOURENÇO | - | - | - | - | - | - |
| .00 | VALOR NO MÊS - GABI (PMSP) - GOMES LOURENÇO | - | - | - | - | - | - |
| .00 | VALOR NO MÊS - LIDIANE/SAMPAIO CORREA (PMSP) - GOMES LOURENÇO | - | - | - | - | - | - |
| .00 | VALOR NO MÊS - LOTE 14 (PMSP) - GOMES LOURENÇO | - | - | - | - | - | - |
| .00 | VALOR SALDO MÊS ANTERIOR - LOTE 14 (PMSP) - GOMES LOURENÇO | - | - | - | - | - | - |
| .00 | VALOR TOTAL - LOTE 14 (PMSP) - GOMES LOURENÇO | - | - | - | - | - | - |
| .00 | VALOR NO MÊS - AREIÃO (PMSP) - FM RODRIGUES | - | - | - | - | - | - |
| .00 | VALOR NO MÊS - BAMBURRAL (PMSP) - FM RODRIGUES | - | - | - | - | - | - |
| .00 | VALOR NO MÊS - CARINA ARI (PMSP) - FM RODRIGUES | - | - | - | - | - | - |
| .00 | VALOR NO MÊS - CÔRREGO DA MINA (PMSP) - FM RODRIGUES | - | - | - | - | - | - |
| .00 | VALOR NO MÊS - GABI (PMSP) - FM RODRIGUES | - | - | - | - | - | - |
| .00 | VALOR NO MÊS - LIDIANE/SAMPAIO CORREA (PMSP) - FM RODRIGUES | - | - | - | - | - | - |
| .00 | VALOR NO MÊS - LOTE 14 (PMSP) - FM RODRIGUES | - | - | - | - | - | - |
| .00 | VALOR SALDO MÊS ANTERIOR - LOTE 14 (PMSP) - FM RODRIGUES | - | - | - | - | - | - |
| .00 | VALOR TOTAL - LOTE 14 (PMSP) - FM RODRIGUES | - | - | - | - | - | - |
| .03 | VALOR NO MÊS - AREIÃO (FUNDO DE SANEAMENTO) - GOMES LOURENÇO | - | - | - | - | - | - |
| .03 | VALOR NO MÊS - BAMBURRAL (FUNDO DE SANEAMENTO) - GOMES LOURENÇO | - | - | - | 1.288.175,06 | 88.111,17 | 1.376.286,23 |
| .03 | VALOR NO MÊS - CARINA ARI (FUNDO DE SANEAMENTO) - GOMES LOURENÇO | - | - | - | - | - | - |
| .03 | VALOR NO MÊS - CÔRREGO DA MINA (FUNDO DE SANEAMENTO) - GOMES LOURENÇO | - | - | - | 12.789,83 | 874,82 | 13.664,65 |
| .03 | VALOR NO MÊS - GABI (FUNDO DE SANEAMENTO) - GOMES LOURENÇO | - | - | - | 2.351,90 | 160,87 | 2.512,77 |
| .03 | VALOR NO MÊS - LIDIANE/SAMPAIO CORREA (FUNDO DE SANEAMENTO) - GOMES LOURENÇO | - | - | - | 615.685,00 | 42.112,85 | 657.797,85 |
| .03 | VALOR NO MÊS - LOTE 14 (FUNDO DE SANEAMENTO) - GOMES LOURENÇO | 1.849.633,03 | 126.514,89 | 1.976.147,92 | - | - | - |
| .03 | VALOR SALDO MÊS ANTERIOR - LOTE 14 (FUNDO DE SANEAMENTO) - GOMES LOURENÇO | 70.446,29 | 51.766,46 | 122.212,75 | - | - | - |
| .03 | VALOR TOTAL - LOTE 14 (FUNDO DE SANEAMENTO) - GOMES LOURENÇO | 1.920.079,32 | 178.281,35 | 2.098.360,67 | 1.919.001,79 | 131.259,71 | 2.050.261,50 |
| .03 | VALOR NO MÊS - AREIÃO (FUNDO DE SANEAMENTO) - FM RODRIGUES | - | - | - | - | - | - |
| .03 | VALOR NO MÊS - BAMBURRAL (FUNDO DE SANEAMENTO) - FM RODRIGUES | - | - | - | 552.075,03 | 37.761,93 | 589.836,96 |
| .03 | VALOR NO MÊS - CARINA ARI (FUNDO DE SANEAMENTO) - FM RODRIGUES | - | - | - | - | - | - |
| .03 | VALOR NO MÊS - CÔRREGO DA MINA (FUNDO DE SANEAMENTO) - FM RODRIGUES | - | - | - | 5.481,36 | 374,92 | 5.856,28 |
| .03 | VALOR NO MÊS - GABI (FUNDO DE SANEAMENTO) - FM RODRIGUES | - | - | - | 1.007,95 | 68,94 | 1.076,89 |
| .03 | VALOR NO MÊS - LIDIANE/SAMPAIO CORREA (FUNDO DE SANEAMENTO) - FM RODRIGUES | - | - | - | 263.865,00 | 18.048,37 | 281.913,37 |
| .03 | VALOR NO MÊS - LOTE 14 (FUNDO DE SANEAMENTO) - FM RODRIGUES | 792.699,86 | 54.220,67 | 846.920,53 | - | - | - |
| .03 | VALOR SALDO MÊS ANTERIOR - LOTE 14 (FUNDO DE SANEAMENTO) - FM RODRIGUES | 30.191,28 | 22.185,63 | 52.376,91 | - | - | - |
| .03 | VALOR TOTAL - LOTE 14 (FUNDO DE SANEAMENTO) - FM RODRIGUES | 822.891,14 | 76.406,30 | 899.297,44 | 822.429,34 | 56.254,16 | 878.683,50 |

CONSÓRCIO GOMES LOURENÇO / F.M. RODRIGUES
DEMONSTRATIVO MENSAL DE MEDIÇÃO - EMPENHO X MEDIÇÃO
LOTE 14

| | | | | | | | |
|-----|---|---------------------|-------------------|---------------------|---------------------|-------------------|---------------------|
| .03 | VALOR NO MÊS - LIDIANE/SAMPAIO CORREA (CDHU) - FM RODRIGUES | 443.654,07 | 30.345,93 | 474.000,00 | - | - | - |
| .03 | VALOR SALDO MÊS ANTERIOR - LIDIANE/SAMPAIO CORREA (CDHU) - FM RODRIGUES | 210.000,00 | 16.800,00 | 226.800,00 | - | - | - |
| .03 | VALOR TOTAL - LIDIANE/SAMPAIO CORREA (CDHU) - FM RODRIGUES | 653.654,07 | 47.145,93 | 700.800,00 | - | - | - |
| .03 | VALOR NO MÊS - LIDIANE/SAMPAIO CORREA (CDHU) - GOMES LOURENÇO | 1.035.192,82 | 70.807,18 | 1.106.000,00 | - | - | - |
| .03 | VALOR SALDO MÊS ANTERIOR - LIDIANE/SAMPAIO CORREA (CDHU) - GOMES LOURENÇO | 490.000,00 | 39.200,00 | 529.200,00 | - | - | - |
| .03 | VALOR TOTAL - LIDIANE/SAMPAIO CORREA (CDHU) - GOMES LOURENÇO | 1.525.192,82 | 110.007,18 | 1.635.200,00 | - | - | - |
| .03 | VALOR NO MÊS - GABI (SABESP) - FM RODRIGUES | 33.695,25 | 2.304,75 | 36.000,00 | 16.837,56 | 1.151,69 | 17.989,25 |
| .03 | VALOR SALDO MÊS ANTERIOR - GABI (SABESP) - FM RODRIGUES | - | - | - | - | - | - |
| .03 | VALOR TOTAL - GABI (SABESP) - FM RODRIGUES | 33.695,25 | 2.304,75 | 36.000,00 | 16.837,56 | 1.151,69 | 17.989,25 |
| .03 | VALOR NO MÊS - GABI (SABESP) - GOMES LOURENÇO | 78.622,24 | 5.377,76 | 84.000,00 | 39.287,64 | 2.687,27 | 41.974,91 |
| .03 | VALOR SALDO MÊS ANTERIOR - GABI (SABESP) - GOMES LOURENÇO | - | - | - | - | - | - |
| .03 | VALOR TOTAL - GABI (SABESP) - GOMES LOURENÇO | 78.622,24 | 5.377,76 | 84.000,00 | 39.287,64 | 2.687,27 | 41.974,91 |
| .00 | PMSP TOTAL | - | - | - | - | - | - |
| .03 | FUNDO DE SANEAMENTO TOTAL | 2.742.970,46 | 254.687,65 | 2.997.658,11 | 2.741.431,13 | 187.513,87 | 2.928.945,00 |
| .03 | CDHU TOTAL | 2.560.385,64 | 157.153,11 | 2.336.000,00 | - | - | - |
| .03 | SABESP TOTAL | 112.317,49 | 7.682,51 | 120.000,00 | 56.125,20 | 3.838,96 | 59.964,16 |
| | VALOR ATUAL DE EMPENHO / MEDIÇÃO | 5.415.673,59 | 419.523,27 | 5.453.658,11 | 2.797.556,33 | 191.352,83 | 2.988.909,16 |



Planilha de Medição

Data : 13/02/2012

Nº Medição: 13

Período 01/10/2011 a 31/10/2011

Hora : 10:07

Programa : URBANIZAÇÃO DE FAVELAS
Projeto : URBANIZAÇÃO DE FAVELAS

Sub_Programa : URBANIZAÇÃO DE FAVELAS
Lote : LOTE 14 - OBRAS LOTE 14

Processo : 2010-0.046.947-2

Empreendimento : FAVELA CORREGO DA MINA

Nº do Contrato : 14/2010

Contratada : CONS. GOMES-FM

Valor (R\$) 29.252.682,37

Prazo : 18 (meses)

Data Base : 01/08/2010

Início/Término : 20/10/2010 a 20/04/2012

| Item | Serviços | Valor Medido | % | Valor Anterior (R\$) | % | Valor Acumulado (R\$) | % |
|--------|--|--------------|------|----------------------|-------|-----------------------|-------|
| 010000 | INSTALAÇÕES DE APOIO | 0,00 | 0,00 | 122.046,07 | 50,00 | 122.046,07 | 50,00 |
| 020000 | TERRAPLENAGEM | 0,00 | 0,00 | 0,00 | 0,00 | 0,00 | 0,00 |
| 030000 | SERVIÇOS DE CONSOLIDAÇÃO GEOTÉCNICA | 0,00 | 0,00 | 0,00 | 0,00 | 0,00 | 0,00 |
| 050000 | DRENAGEM PÚBLICA | 0,00 | 0,00 | 0,00 | 0,00 | 0,00 | 0,00 |
| 070000 | REDE DE ESGOTO | 0,00 | 0,00 | 0,00 | 0,00 | 0,00 | 0,00 |
| 080000 | REDE DE DISTRIBUIÇÃO DE ÁGUA | 0,00 | 0,00 | 0,00 | 0,00 | 0,00 | 0,00 |
| 090000 | PAVIMENTAÇÃO E SISTEMA VIÁRIO | 0,00 | 0,00 | 0,00 | 0,00 | 0,00 | 0,00 |
| 100000 | DEMOLIÇÃO | 0,00 | 0,00 | 0,00 | 0,00 | 0,00 | 0,00 |
| 110000 | READEQUAÇÃO DAS UNIDADES HABITACIONAIS | 0,00 | 0,00 | 0,00 | 0,00 | 0,00 | 0,00 |
| 120000 | URBANISMO E PAISAGISMO | 0,00 | 0,00 | 0,00 | 0,00 | 0,00 | 0,00 |
| 130000 | UNIDADES HABITACIONAIS | 0,00 | 0,00 | 0,00 | 0,00 | 0,00 | 0,00 |
| 140000 | EQUIPE DE APOIO | 13.534,22 | 3,00 | 132.069,62 | 29,27 | 145.603,84 | 32,27 |
| 150000 | PROJETOS COMPLEMENTARES | 0,00 | 0,00 | 0,00 | 0,00 | 0,00 | 0,00 |
| 190000 | CANALIZAÇÃO DO CÓRREGO | 0,00 | 0,00 | 0,00 | 0,00 | 0,00 | 0,00 |
| 200000 | SERVIÇOS TÉCNICOS | 0,00 | 0,00 | 2.488,78 | 9,52 | 2.488,78 | 9,52 |
| 250000 | REMOÇÃO E REMANEJAMENTO DE INTERFERÊNCIA | 0,00 | 0,00 | 0,00 | 0,00 | 0,00 | 0,00 |
| 290000 | APOIO HABITACIONAL | 0,00 | 0,00 | 0,00 | 0,00 | 0,00 | 0,00 |
| 390000 | REDE DE ILUMINAÇÃO PÚBLICA (IP) | 0,00 | 0,00 | 0,00 | 0,00 | 0,00 | 0,00 |

| CÁLCULO FINAL DE MEDIÇÃO | | Sub Total | 256.604,47 | 270.138,69 |
|--------------------------|--|-----------|------------|------------|
| | BDI (35,00%) | 4.736,97 | 89.811,51 | 94.548,48 |
| | TOTAL MEDIDO COM BDI (Valor a Faturar) | 18.271,19 | 346.415,98 | 364.687,17 |

| CALCULO FINAL DE REAJUSTE | | Reajuste Econômico Definitivo | 1.249,74 |
|---------------------------|-------------------------------|-------------------------------|----------|
| | Diferença de Reaj. Econômico | 0,00 | |
| | Valor Total do Reajuste (R\$) | 1.249,74 | |

OBRA CórREGO DA MINA – LOTE 14

ANDAMENTO DAS OBRAS

Foto 1



Vista parcial

Foto 2



Vista parcial

Foto 3



Vista parcial

Foto 4



Vista parcial

Foto 5



Vista parcial

Foto 6



Vista parcial

Bamburral
10.11



Prefeitura do Município de São Paulo
Secretaria da Habitação e Desenvolvimento Urbano

Planilha de Medição

Data : 13/02/2012

CONVÊNIO FUNDO DE SANEAMENTO

Nº da Medição: 13
Período: 01/10/2011 a 31/10/2011

Hora : 10:09

| | | | |
|------------------|------------------------|------------------|---|
| Programa: | URBANIZAÇÃO DE FAVELAS | Sub-Programa: | URBANIZAÇÃO DE FAVELAS |
| Projeto: | URBANIZAÇÃO DE FAVELAS | Lote: | LOTE 14 - OBRAS LOTE 14 |
| Processo : | 2010-0.046.947-2 | Empreendimento : | FAVELA BAMBURRAL |
| Nº do Contrato : | 14/2010 | Contratada : | CONSÓRCIO GOMES LOURENÇO - FM RODRIGUES |
| Valor (R\$) : | 43.497.589,57 | Prazo : | 18 (meses) |
| Data Base : | 01/08/2010 | Início/Término : | 20/10/2010 a 20/04/2012 |

| Item | Serviços | Valor Medido | | Valor Anterior (R\$) | | Valor Acumulado (R\$) | |
|----------|--|--------------|--------|----------------------|---------|-----------------------|---------|
| | | | % | | % | | % |
| 01.00.00 | INSTALAÇÕES DE APOIO | 0,00 | 0,00% | 37.087,34 | 10,00% | 37.087,34 | 10,00% |
| 02.00.00 | TERRAPLENAGEM | 0,00 | 0,00% | 829.804,48 | 16,68% | 829.804,48 | 16,68% |
| 03.00.00 | SERVIÇOS DE CONSOLIDAÇÃO GEOTÉCNICA | 0,00 | 0,00% | 0,00 | 0,00% | 0,00 | 0,00% |
| 05.00.00 | DRENAGEM PÚBLICA | 0,00 | 0,00% | 740,63 | 0,26% | 740,63 | 0,26% |
| 07.00.00 | REDE DE ESGOTO | 0,00 | 0,00% | 0,00 | 0,00% | 0,00 | 0,00% |
| 08.00.00 | REDE DE DISTRIBUIÇÃO DE ÁGUA | 0,00 | 0,00% | 0,00 | 0,00% | 0,00 | 0,00% |
| 09.00.00 | PAVIMENTAÇÃO E SISTEMA VIÁRIO | 0,00 | 0,00% | 6.269,25 | 0,56% | 6.269,25 | 0,56% |
| 10.00.00 | DEMOLIÇÃO | 1.151.466,72 | 36,42% | 2.597.921,42 | 82,18% | 3.749.388,14 | 118,61% |
| 11.00.00 | READEQUAÇÃO DE UNIDADES HABITACIONAIS | 0,00 | 0,00% | 0,00 | 0,00% | 0,00 | 0,00% |
| 12.00.00 | URBANISMO E PAISAGISMO | 0,00 | 0,00% | 23.492,23 | 3,82% | 23.492,23 | 3,82% |
| 13.00.00 | UNIDADES HABITACIONAIS | 0,00 | 0,00% | 0,00 | 0,00% | 0,00 | 0,00% |
| 14.00.00 | EQUIPE DE APOIO | 40.585,32 | 5,97% | 295.246,07 | 43,40% | 335.831,39 | 49,36% |
| 15.00.00 | PROJETOS COMPLEMENTARES | 0,00 | 0,00% | 108.603,36 | 7,95% | 108.603,36 | 7,95% |
| 19.00.00 | CANALIZAÇÃO DE CÔRREGOS | 0,00 | 0,00% | 568.702,91 | 20,20% | 568.702,91 | 20,20% |
| 20.00.00 | SERVIÇOS TÉCNICOS | 0,00 | 0,00% | 205.435,85 | 78,87% | 205.435,85 | 78,87% |
| 25.00.00 | REMOÇÃO E REMANEJAMENTO DE INTERFERÊNCIA | 0,00 | 0,00% | 0,00 | 0,00% | 0,00 | 0,00% |
| 29.00.00 | APOIO HABITACIONAL | 171.096,18 | 22,16% | 803.067,10 | 104,02% | 974.163,28 | 126,18% |
| 39.00.00 | REDE DE ILUMINAÇÃO PÚBLICA | 0,00 | 0,00% | 0,00 | 0,00% | 0,00 | 0,00% |

| | | | | |
|---------------------------------|--|--------------|--------------|--------------|
| CÁLCULO FINAL DE MEDIÇÃO | TOTAL MEDIDO | 1.363.148,22 | 5.476.370,64 | 6.839.518,86 |
| | BDI (35,00%) | 477.101,87 | 1.916.729,69 | 2.393.831,56 |
| | TOTAL MEDIDO COM BDI (Valor a Faturar) | 1.840.250,09 | 7.393.100,33 | 9.233.350,42 |

| | | |
|---------------------------------|-------------------------------|------------|
| CÁLCULO FINAL DE MEDIÇÃO | Reajuste Econômico Definitivo | 125.873,10 |
| | Diferença de Reaj.Econômico | 0,00 |
| | Valor Total do Reajuste (R\$) | 125.873,10 |

CONSÓRCIO GOMES LOURENÇO / F.M. RODRIGUES

Quadro Resumo do Valor a Faturar em OUTUBRO / 2011

**LIDIANE/SAMPAIO CORREA, CÓRREGO DA MINA/RECANTO PARAISO,
CARINA ARI, GABI, AREIÃO e BAMBURRAL
LOTE 14**

| Quadro Resumo | | | | |
|---------------|--|-------------------|------------------------|---------------------|
| Código | Discriminação | Medição | | |
| | | nº | Período | Valor (R\$) |
| 01 | Serviços de Infra-estrutura e Edificações | 13 | 01 a 31/10/2011 | 2.072.263,96 |
| 02 | B.D.I. (35 %) | | | 725.292,37 |
| | Subtotal (01+02) | | | 2.797.556,33 |
| 03 | Reajuste definitivo referente medição nº 13 (outubro/2011) | | | 191.352,83 |
| | Subtotal (03) | 191.352,83 | | |
| | Total a ser Liquidado | 13 | 01 a 31/10/2011 | 2.988.909,16 |

CONSÓRCIO GOMES LOURENÇO / F.M. RODRIGUES

DEMONSTRATIVO MENSAL DE MEDIÇÃO - EMPENHO X MEDIÇÃO

LOTE 14

| FONTE | ÁREA | EMPENHO | | | MEDIÇÃO | | |
|-------|--|--------------|------------|-------------------|--------------|------------|-------------------|
| | | Po | Reajuste | Total Pn AGO11 | Po | Reajuste | Total Pn AGO11 |
| .00 | VALOR NO MÊS - AREIÃO (PMSP) - GOMES LOURENÇO | - | - | - | - | - | - |
| .00 | VALOR NO MÊS - BAMBURRAL (PMSP) - GOMES LOURENÇO | - | - | - | - | - | - |
| .00 | VALOR NO MÊS - CARINA ARI (PMSP) - GOMES LOURENÇO | - | - | - | - | - | - |
| .00 | VALOR NO MÊS - CÔRREGO DA MINA (PMSP) - GOMES LOURENÇO | - | - | - | - | - | - |
| .00 | VALOR NO MÊS - GABI (PMSP) - GOMES LOURENÇO | - | - | - | - | - | - |
| .00 | VALOR NO MÊS - LIDIANE/SAMPAIO CORREA (PMSP) - GOMES LOURENÇO | - | - | - | - | - | - |
| .00 | VALOR NO MÊS - LOTE 14 (PMSP) - GOMES LOURENÇO | - | - | - | - | - | - |
| .00 | VALOR SALDO MÊS ANTERIOR - LOTE 14 (PMSP) - GOMES LOURENÇO | - | - | - | - | - | - |
| .00 | VALOR TOTAL - LOTE 14 (PMSP) - GOMES LOURENÇO | - | - | - | - | - | - |
| .00 | VALOR NO MÊS - AREIÃO (PMSP) - FM RODRIGUES | - | - | - | - | - | - |
| .00 | VALOR NO MÊS - BAMBURRAL (PMSP) - FM RODRIGUES | - | - | - | - | - | - |
| .00 | VALOR NO MÊS - CARINA ARI (PMSP) - FM RODRIGUES | - | - | - | - | - | - |
| .00 | VALOR NO MÊS - CÔRREGO DA MINA (PMSP) - FM RODRIGUES | - | - | - | - | - | - |
| .00 | VALOR NO MÊS - GABI (PMSP) - FM RODRIGUES | - | - | - | - | - | - |
| .00 | VALOR NO MÊS - LIDIANE/SAMPAIO CORREA (PMSP) - FM RODRIGUES | - | - | - | - | - | - |
| .00 | VALOR NO MÊS - LOTE 14 (PMSP) - FM RODRIGUES | - | - | - | - | - | - |
| .00 | VALOR SALDO MÊS ANTERIOR - LOTE 14 (PMSP) - FM RODRIGUES | - | - | - | - | - | - |
| .00 | VALOR TOTAL - LOTE 14 (PMSP) - FM RODRIGUES | - | - | - | - | - | - |
| .03 | VALOR NO MÊS - AREIÃO (FUNDO DE SANEAMENTO) - GOMES LOURENÇO | - | - | - | - | - | - |
| .03 | VALOR NO MÊS - BAMBURRAL (FUNDO DE SANEAMENTO) - GOMES LOURENÇO | - | - | - | 1.288.175,06 | 88.111,17 | 1.376.286,23 |
| .03 | VALOR NO MÊS - CARINA ARI (FUNDO DE SANEAMENTO) - GOMES LOURENÇO | - | - | - | - | - | - |
| .03 | VALOR NO MÊS - CÔRREGO DA MINA (FUNDO DE SANEAMENTO) - GOMES LOURENÇO | - | - | - | 12.789,83 | 874,82 | 13.664,65 |
| .03 | VALOR NO MÊS - GABI (FUNDO DE SANEAMENTO) - GOMES LOURENÇO | - | - | - | 2.351,90 | 160,87 | 2.512,77 |
| .03 | VALOR NO MÊS - LIDIANE/SAMPAIO CORREA (FUNDO DE SANEAMENTO) - GOMES LOURENÇO | - | - | - | 615.685,00 | 42.112,85 | 657.797,85 |
| .03 | VALOR NO MÊS - LOTE 14 (FUNDO DE SANEAMENTO) - GOMES LOURENÇO | 1.849.633,03 | 126.514,89 | 1.976.147,92 | - | - | - |
| .03 | VALOR SALDO MÊS ANTERIOR - LOTE 14 (FUNDO DE SANEAMENTO) - GOMES LOURENÇO | 70.446,29 | 51.766,46 | 122.212,75 | - | - | - |
| .03 | VALOR TOTAL - LOTE 14 (FUNDO DE SANEAMENTO) - GOMES LOURENÇO | 1.920.079,32 | 178.281,35 | 2.098.360,67 | 1.919.001,79 | 131.259,71 | 2.050.261,50 |
| .03 | VALOR NO MÊS - AREIÃO (FUNDO DE SANEAMENTO) - FM RODRIGUES | - | - | - | - | - | - |
| .03 | VALOR NO MÊS - BAMBURRAL (FUNDO DE SANEAMENTO) - FM RODRIGUES | - | - | - | 552.075,03 | 37.761,93 | 589.836,96 |
| .03 | VALOR NO MÊS - CARINA ARI (FUNDO DE SANEAMENTO) - FM RODRIGUES | - | - | - | - | - | - |
| .03 | VALOR NO MÊS - CÔRREGO DA MINA (FUNDO DE SANEAMENTO) - FM RODRIGUES | - | - | - | 5.481,36 | 374,92 | 5.856,28 |
| .03 | VALOR NO MÊS - GABI (FUNDO DE SANEAMENTO) - FM RODRIGUES | - | - | - | 1.007,95 | 68,94 | 1.076,89 |
| .03 | VALOR NO MÊS - LIDIANE/SAMPAIO CORREA (FUNDO DE SANEAMENTO) - FM RODRIGUES | - | - | - | 263.865,00 | 18.048,37 | 281.913,37 |
| .03 | VALOR NO MÊS - LOTE 14 (FUNDO DE SANEAMENTO) - FM RODRIGUES | 792.699,86 | 54.220,67 | 846.920,53 | - | - | - |
| .03 | VALOR SALDO MÊS ANTERIOR - LOTE 14 (FUNDO DE SANEAMENTO) - FM RODRIGUES | 30.191,28 | 22.185,63 | 52.376,91 | - | - | - |
| .03 | VALOR TOTAL - LOTE 14 (FUNDO DE SANEAMENTO) - FM RODRIGUES | 822.891,14 | 76.406,30 | 899.297,44 | 822.429,34 | 56.254,16 | 878.683,50 |

CONSÓRCIO GOMES LOURENÇO / F.M. RODRIGUES
DEMONSTRATIVO MENSAL DE MEDIÇÃO - EMPENHO X MEDIÇÃO
LOTE 14

| | | | | | | | |
|-----|---|--------------|------------|--------------|--------------|------------|--------------|
| .03 | VALOR NO MÊS - LIDIANE/SAMPAIO CORREA (CDHU) - FM RODRIGUES | 443.654,07 | 30.345,93 | 474.000,00 | - | - | - |
| .03 | VALOR SALDO MÊS ANTERIOR - LIDIANE/SAMPAIO CORREA (CDHU) - FM RODRIGUES | 210.000,00 | 16.800,00 | 226.800,00 | - | - | - |
| .03 | VALOR TOTAL - LIDIANE/SAMPAIO CORREA (CDHU) - FM RODRIGUES | 653.654,07 | 47.145,93 | 700.800,00 | - | - | - |
| .03 | VALOR NO MÊS - LIDIANE/SAMPAIO CORREA (CDHU) - GOMES LOURENÇO | 1.035.192,82 | 70.807,18 | 1.106.000,00 | - | - | - |
| .03 | VALOR SALDO MÊS ANTERIOR - LIDIANE/SAMPAIO CORREA (CDHU) - GOMES LOURENÇO | 490.000,00 | 39.200,00 | 529.200,00 | - | - | - |
| .03 | VALOR TOTAL - LIDIANE/SAMPAIO CORREA (CDHU) - GOMES LOURENÇO | 1.525.192,82 | 110.007,18 | 1.635.200,00 | - | - | - |
| .03 | VALOR NO MÊS - GABI (SABESP) - FM RODRIGUES | 33.695,25 | 2.304,75 | 36.000,00 | 16.837,56 | 1.151,69 | 17.989,25 |
| .03 | VALOR SALDO MÊS ANTERIOR - GABI (SABESP) - FM RODRIGUES | - | - | - | - | - | - |
| .03 | VALOR TOTAL - GABI (SABESP) - FM RODRIGUES | 33.695,25 | 2.304,75 | 36.000,00 | 16.837,56 | 1.151,69 | 17.989,25 |
| .03 | VALOR NO MÊS - GABI (SABESP) - GOMES LOURENÇO | 78.622,24 | 5.377,76 | 84.000,00 | 39.287,64 | 2.687,27 | 41.974,91 |
| .03 | VALOR SALDO MÊS ANTERIOR - GABI (SABESP) - GOMES LOURENÇO | - | - | - | - | - | - |
| .03 | VALOR TOTAL - GABI (SABESP) - GOMES LOURENÇO | 78.622,24 | 5.377,76 | 84.000,00 | 39.287,64 | 2.687,27 | 41.974,91 |
| .00 | PMSP TOTAL | - | - | - | - | - | - |
| .03 | FUNDO DE SANEAMENTO TOTAL | 2.742.970,46 | 254.687,65 | 2.997.658,11 | 2.741.431,13 | 187.513,87 | 2.928.945,00 |
| .03 | CDHU TOTAL | 2.560.385,64 | 157.153,11 | 2.336.000,00 | - | - | - |
| .03 | SABESP TOTAL | 112.317,49 | 7.682,51 | 120.000,00 | 56.125,20 | 3.838,96 | 59.964,16 |
| | VALOR ATUAL DE EMPENHO / MEDIÇÃO | 5.415.673,59 | 419.523,27 | 5.453.658,11 | 2.797.556,33 | 191.352,83 | 2.988.909,16 |



Planilha de Medição

Data : 13/02/2012

Nº Medição: 13

Período 01/10/2011 a 31/10/2011

Hora : 10:05

Programa : URBANIZAÇÃO DE FAVELAS
Projeto : URBANIZAÇÃO DE FAVELAS

Sub_Programa : URBANIZAÇÃO DE FAVELAS
Lote : LOTE 14 - OBRAS LOTE 14

Processo : 2010-0.046.947-2
Nº do Contrato : 14/2010
Valor (R\$) : 43.497.589,57
Data Base : 01/08/2010

Empreendimento : FAVELA BAMBURRAL
Contratada : CONS. GOMES-FM
Prazo : 18 (meses)
Início/Término : 20/10/2010 a 20/04/2012

| Item | Serviços | Valor Medido | % | Valor Anterior (R\$) | % | Valor Acumulado (R\$) | % |
|--------|--|--------------|-------|----------------------|-------|-----------------------|--------|
| 010000 | INSTALAÇÕES DE APOIO | 0,00 | 0,00 | 222.524,04 | 60,00 | 222.524,04 | 60,00 |
| 020000 | TERRAPLENAGEM | 0,00 | 0,00 | 829.804,48 | 16,68 | 829.804,48 | 16,68 |
| 030000 | SERVIÇOS DE CONSOLIDAÇÃO GEOTÉCNICA | 0,00 | 0,00 | 0,00 | 0,00 | 0,00 | 0,00 |
| 050000 | DRENAGEM PÚBLICA | 0,00 | 0,00 | 740,63 | 0,26 | 740,63 | 0,26 |
| 070000 | REDE DE ESGOTO | 0,00 | 0,00 | 0,00 | 0,00 | 0,00 | 0,00 |
| 080000 | REDE DE DISTRIBUIÇÃO DE ÁGUA | 0,00 | 0,00 | 0,00 | 0,00 | 0,00 | 0,00 |
| 090000 | PAVIMENTAÇÃO E SISTEMA VIÁRIO | 0,00 | 0,00 | 6.269,25 | 0,56 | 6.269,25 | 0,56 |
| 100000 | DEMOLIÇÃO | 1.151.466,72 | 36,42 | 2.720.710,83 | 86,06 | 3.872.177,55 | 122,45 |
| 110000 | READEQUAÇÃO DAS UNIDADES HABITACIONAIS | 0,00 | 0,00 | 0,00 | 0,00 | 0,00 | 0,00 |
| 120000 | URBANISMO E PAISAGISMO | 0,00 | 0,00 | 23.492,23 | 3,82 | 23.492,23 | 3,82 |
| 130000 | UNIDADES HABITACIONAIS | 0,00 | 0,00 | 0,00 | 0,00 | 0,00 | 0,00 |
| 140000 | EQUIPE DE APOIO | 40.585,32 | 5,97 | 348.378,39 | 51,20 | 388.963,71 | 57,17 |
| 150000 | PROJETOS COMPLEMENTARES | 0,00 | 0,00 | 199.337,64 | 14,59 | 199.337,64 | 14,59 |
| 190000 | CANALIZAÇÃO DO CÔRREGO | 0,00 | 0,00 | 568.702,91 | 20,20 | 568.702,91 | 20,20 |
| 200000 | SERVIÇOS TÉCNICOS | 0,00 | 0,00 | 223.343,86 | 85,75 | 223.343,86 | 85,75 |
| 250000 | REMOÇÃO E REMANEJAMENTO DE INTERFERÊNCIA | 0,00 | 0,00 | 0,00 | 0,00 | 0,00 | 0,00 |
| 290000 | APOIO HABITACIONAL | 171.096,18 | 22,16 | 803.361,77 | 104,0 | 974.457,95 | 126,22 |
| 390000 | REDE DE ILUMINAÇÃO PÚBLICA (IP) | 0,00 | 0,00 | 0,00 | 0,00 | 0,00 | 0,00 |

| CÁLCULO FINAL DE MEDIÇÃO | | Sub Total | 5.946.666,03 | 7.309.814,25 |
|--------------------------|--|--------------|--------------|--------------|
| | BDI (35,00%) | 477.101,87 | 2.081.333,06 | 2.558.434,93 |
| | TOTAL MEDIDO COM BDI (Valor a Faturar) | 1.840.250,09 | 8.027.999,09 | 9.868.249,18 |

| CALCULO FINAL DE REAJUSTE | | Reajuste Econômico Definitivo | 125.873,10 |
|---------------------------|-------------------------------|-------------------------------|------------|
| | Diferença de Reaj. Econômico | | 0,00 |
| | Valor Total do Reajuste (R\$) | | 125.873,10 |

OBRA BAMBURRAL – LOTE 14

ANDAMENTO DAS OBRAS

Foto 1



Rua Bamburral: Demolição de domicílios.

Foto 2



Terraplanagem: Vista parcial.

Foto 3



Canalização do córrego: Colocação de aduelas.

Foto 4



Canalização do córrego: Colocação de aduelas.

Foto 5



Canalização do córrego: Colocação de aduelas.

Foto 6



Canalização do córrego: Colocação de aduelas.



Planilha de Medição

Data : 13/02/2012

CONVÊNIO FUNDO DE SANEAMENTO

Nº da Medição: 13

Período: 01/10/2011 a 31/10/2011

Hora : 10:09

| | | | |
|------------------|------------------------|------------------|---|
| Programa: | URBANIZAÇÃO DE FAVELAS | Sub-Programa: | URBANIZAÇÃO DE FAVELAS |
| Projeto: | URBANIZAÇÃO DE FAVELAS | Lote: | LOTE 14 - OBRAS LOTE 14 |
| Processo : | 2010-0.046.947-2 | Empreendimento : | FAVELA CARINA ARI |
| Nº do Contrato : | 14/2010 | Contratada : | CONSÓRCIO GOMES LOURENÇO - FM RODRIGUES |
| Valor (R\$) : | 345.385,86 | Prazo : | 18 (meses) |
| Data Base : | 01/08/2010 | Início/Término : | 20/10/2010 a 20/04/2012 |

| Item | Serviços | Valor Medido | | Valor Anterior (R\$) | | Valor Acumulado (R\$) | |
|--------------------------|--|--|-------|----------------------|---------|-----------------------|---------|
| | | | % | | % | | % |
| 01.00.00 | INSTALAÇÕES DE APOIO | 0,00 | 0,00% | 418,09 | 20,00% | 418,09 | 20,00% |
| 03.00.00 | SERVIÇOS DE CONSOLIDAÇÃO GEOTÉCNICA | 0,00 | 0,00% | 13.513,48 | 89,53% | 13.513,48 | 89,53% |
| 05.00.00 | DRENAGEM PÚBLICA | 0,00 | 0,00% | 12.824,05 | 20,27% | 12.824,05 | 20,27% |
| 07.00.00 | REDE DE ESGOTO | 0,00 | 0,00% | 17.857,90 | 26,24% | 17.857,90 | 26,24% |
| 09.00.00 | PAVIMENTAÇÃO E SISTEMA VIÁRIO | 0,00 | 0,00% | 2.417,34 | 17,47% | 2.417,34 | 17,47% |
| 11.00.00 | READEQUAÇÃO DE UNIDADES HABITACIONAIS | 0,00 | 0,00% | 384,94 | 0,48% | 384,94 | 0,48% |
| 15.00.00 | PROJETOS COMPLEMENTARES | 0,00 | 0,00% | 0,00 | 0,00% | 0,00 | 0,00% |
| 20.00.00 | SERVIÇOS TÉCNICOS | 0,00 | 0,00% | 2.488,78 | 100,00% | 2.488,78 | 100,00% |
| 25.00.00 | REMOÇÃO E REMANEJAMENTO DE INTERFERÊNCIA | 0,00 | 0,00% | 0,00 | 0,00% | 0,00 | 0,00% |
| CÁLCULO FINAL DE MEDIÇÃO | | TOTAL MEDIDO | 0,00 | 49.904,58 | | 49.904,58 | |
| | | BDI (35,00%) | 0,00 | 17.466,59 | | 17.466,59 | |
| | | TOTAL MEDIDO COM BDI (Valor a Faturar) | 0,00 | 67.371,17 | | 67.371,17 | |

| CÁLCULO FINAL DE MEDIÇÃO | | |
|-------------------------------|--|------|
| Reajuste Econômico Definitivo | | 0,00 |
| Diferença de Reaj.Econômico | | 0,00 |
| Valor Total do Reajuste (R\$) | | 0,00 |

CONSÓRCIO GOMES LOURENÇO / F.M. RODRIGUES

Quadro Resumo do Valor a Faturar em OUTUBRO / 2011

**LIDIANE/SAMPAIO CORREA, CÔRREGO DA MINA/RECANTO PARAISO,
CARINA ARI, GABI, AREIÃO e BAMBURRAL
LOTE 14**

| Quadro Resumo | | | | |
|------------------------------|--|-----------|------------------------|---------------------|
| Código | Discriminação | Medição | | |
| | | n° | Período | Valor (R\$) |
| 01 | Serviços de Infra-estrutura e Edificações | 13 | 01 a 31/10/2011 | 2.072.263,96 |
| 02 | B.D.I. (35 %) | | | 725.292,37 |
| | Subtotal (01+02) | | | 2.797.556,33 |
| 03 | Reajuste definitivo referente medição n° 13 (outubro/2011) | | | 191.352,83 |
| | Subtotal (03) | | | 191.352,83 |
| Total a ser Liquidado | | 13 | 01 a 31/10/2011 | 2.988.909,16 |

CONSÓRCIO GOMES LOURENÇO / F.M. RODRIGUES
DEMONSTRATIVO MENSAL DE MEDIÇÃO - EMPENHO X MEDIÇÃO
LOTE 14

| FONTE | ÁREA | EMPENHO | | | MEDIÇÃO | | |
|-------|--|--------------|------------|-------------------|--------------|------------|-------------------|
| | | Po | Reajuste | Total Pn AGO11 | Po | Reajuste | Total Pn AGO11 |
| .00 | VALOR NO MÊS - AREIÃO (PMSP) - GOMES LOURENÇO | - | - | - | - | - | - |
| .00 | VALOR NO MÊS - BAMBURRAL (PMSP) - GOMES LOURENÇO | - | - | - | - | - | - |
| .00 | VALOR NO MÊS - CARINA ARI (PMSP) - GOMES LOURENÇO | - | - | - | - | - | - |
| .00 | VALOR NO MÊS - CÔRREGO DA MINA (PMSP) - GOMES LOURENÇO | - | - | - | - | - | - |
| .00 | VALOR NO MÊS - GABI (PMSP) - GOMES LOURENÇO | - | - | - | - | - | - |
| .00 | VALOR NO MÊS - LIDIANE/SAMPAIO CORREA (PMSP) - GOMES LOURENÇO | - | - | - | - | - | - |
| .00 | VALOR NO MÊS - LOTE 14 (PMSP) - GOMES LOURENÇO | - | - | - | - | - | - |
| .00 | VALOR SALDO MÊS ANTERIOR - LOTE 14 (PMSP) - GOMES LOURENÇO | - | - | - | - | - | - |
| .00 | VALOR TOTAL - LOTE 14 (PMSP) - GOMES LOURENÇO | - | - | - | - | - | - |
| .00 | VALOR NO MÊS - AREIÃO (PMSP) - FM RODRIGUES | - | - | - | - | - | - |
| .00 | VALOR NO MÊS - BAMBURRAL (PMSP) - FM RODRIGUES | - | - | - | - | - | - |
| .00 | VALOR NO MÊS - CARINA ARI (PMSP) - FM RODRIGUES | - | - | - | - | - | - |
| .00 | VALOR NO MÊS - CÔRREGO DA MINA (PMSP) - FM RODRIGUES | - | - | - | - | - | - |
| .00 | VALOR NO MÊS - GABI (PMSP) - FM RODRIGUES | - | - | - | - | - | - |
| .00 | VALOR NO MÊS - LIDIANE/SAMPAIO CORREA (PMSP) - FM RODRIGUES | - | - | - | - | - | - |
| .00 | VALOR NO MÊS - LOTE 14 (PMSP) - FM RODRIGUES | - | - | - | - | - | - |
| .00 | VALOR SALDO MÊS ANTERIOR - LOTE 14 (PMSP) - FM RODRIGUES | - | - | - | - | - | - |
| .00 | VALOR TOTAL - LOTE 14 (PMSP) - FM RODRIGUES | - | - | - | - | - | - |
| .03 | VALOR NO MÊS - AREIÃO (FUNDO DE SANEAMENTO) - GOMES LOURENÇO | - | - | - | - | - | - |
| .03 | VALOR NO MÊS - BAMBURRAL (FUNDO DE SANEAMENTO) - GOMES LOURENÇO | - | - | - | 1.288.175,06 | 88.111,17 | 1.376.286,23 |
| .03 | VALOR NO MÊS - CARINA ARI (FUNDO DE SANEAMENTO) - GOMES LOURENÇO | - | - | - | - | - | - |
| .03 | VALOR NO MÊS - CÔRREGO DA MINA (FUNDO DE SANEAMENTO) - GOMES LOURENÇO | - | - | - | 12.789,83 | 874,82 | 13.664,65 |
| .03 | VALOR NO MÊS - GABI (FUNDO DE SANEAMENTO) - GOMES LOURENÇO | - | - | - | 2.351,90 | 160,87 | 2.512,77 |
| .03 | VALOR NO MÊS - LIDIANE/SAMPAIO CORREA (FUNDO DE SANEAMENTO) - GOMES LOURENÇO | - | - | - | 615.685,00 | 42.112,85 | 657.797,85 |
| .03 | VALOR NO MÊS - LOTE 14 (FUNDO DE SANEAMENTO) - GOMES LOURENÇO | 1.849.633,03 | 126.514,89 | 1.976.147,92 | - | - | - |
| .03 | VALOR SALDO MÊS ANTERIOR - LOTE 14 (FUNDO DE SANEAMENTO) - GOMES LOURENÇO | 70.446,29 | 51.766,46 | 122.212,75 | - | - | - |
| .03 | VALOR TOTAL - LOTE 14 (FUNDO DE SANEAMENTO) - GOMES LOURENÇO | 1.920.079,32 | 178.281,35 | 2.098.360,67 | 1.919.001,79 | 131.259,71 | 2.050.261,50 |
| .03 | VALOR NO MÊS - AREIÃO (FUNDO DE SANEAMENTO) - FM RODRIGUES | - | - | - | - | - | - |
| .03 | VALOR NO MÊS - BAMBURRAL (FUNDO DE SANEAMENTO) - FM RODRIGUES | - | - | - | 552.075,03 | 37.761,93 | 589.836,96 |
| .03 | VALOR NO MÊS - CARINA ARI (FUNDO DE SANEAMENTO) - FM RODRIGUES | - | - | - | - | - | - |
| .03 | VALOR NO MÊS - CÔRREGO DA MINA (FUNDO DE SANEAMENTO) - FM RODRIGUES | - | - | - | 5.481,36 | 374,92 | 5.856,28 |
| .03 | VALOR NO MÊS - GABI (FUNDO DE SANEAMENTO) - FM RODRIGUES | - | - | - | 1.007,95 | 68,94 | 1.076,89 |
| .03 | VALOR NO MÊS - LIDIANE/SAMPAIO CORREA (FUNDO DE SANEAMENTO) - FM RODRIGUES | - | - | - | 263.865,00 | 18.048,37 | 281.913,37 |
| .03 | VALOR NO MÊS - LOTE 14 (FUNDO DE SANEAMENTO) - FM RODRIGUES | 792.699,86 | 54.220,67 | 846.920,53 | - | - | - |
| .03 | VALOR SALDO MÊS ANTERIOR - LOTE 14 (FUNDO DE SANEAMENTO) - FM RODRIGUES | 30.191,28 | 22.185,63 | 52.376,91 | - | - | - |
| .03 | VALOR TOTAL - LOTE 14 (FUNDO DE SANEAMENTO) - FM RODRIGUES | 822.891,14 | 76.406,30 | 899.297,44 | 822.429,34 | 56.254,16 | 878.683,50 |

CONSÓRCIO GOMES LOURENÇO / F.M. RODRIGUES
DEMONSTRATIVO MENSAL DE MEDIÇÃO - EMPENHO X MEDIÇÃO
LOTE 14

| | | | | | | | |
|-----|---|---------------------|-------------------|---------------------|---------------------|-------------------|---------------------|
| .03 | VALOR NO MÊS - LIDIANE/SAMPAIO CORREA (CDHU) - FM RODRIGUES | 443.654,07 | 30.345,93 | 474.000,00 | - | - | - |
| .03 | VALOR SALDO MÊS ANTERIOR - LIDIANE/SAMPAIO CORREA (CDHU) - FM RODRIGUES | 210.000,00 | 16.800,00 | 226.800,00 | - | - | - |
| .03 | VALOR TOTAL - LIDIANE/SAMPAIO CORREA (CDHU) - FM RODRIGUES | 653.654,07 | 47.145,93 | 700.800,00 | - | - | - |
| .03 | VALOR NO MÊS - LIDIANE/SAMPAIO CORREA (CDHU) - GOMES LOURENÇO | 1.035.192,82 | 70.807,18 | 1.106.000,00 | - | - | - |
| .03 | VALOR SALDO MÊS ANTERIOR - LIDIANE/SAMPAIO CORREA (CDHU) - GOMES LOURENÇO | 490.000,00 | 39.200,00 | 529.200,00 | - | - | - |
| .03 | VALOR TOTAL - LIDIANE/SAMPAIO CORREA (CDHU) - GOMES LOURENÇO | 1.525.192,82 | 110.007,18 | 1.635.200,00 | - | - | - |
| .03 | VALOR NO MÊS - GABI (SABESP) - FM RODRIGUES | 33.695,25 | 2.304,75 | 36.000,00 | 16.837,56 | 1.151,69 | 17.989,25 |
| .03 | VALOR SALDO MÊS ANTERIOR - GABI (SABESP) - FM RODRIGUES | - | - | - | - | - | - |
| .03 | VALOR TOTAL - GABI (SABESP) - FM RODRIGUES | 33.695,25 | 2.304,75 | 36.000,00 | 16.837,56 | 1.151,69 | 17.989,25 |
| .03 | VALOR NO MÊS - GABI (SABESP) - GOMES LOURENÇO | 78.622,24 | 5.377,76 | 84.000,00 | 39.287,64 | 2.687,27 | 41.974,91 |
| .03 | VALOR SALDO MÊS ANTERIOR - GABI (SABESP) - GOMES LOURENÇO | - | - | - | - | - | - |
| .03 | VALOR TOTAL - GABI (SABESP) - GOMES LOURENÇO | 78.622,24 | 5.377,76 | 84.000,00 | 39.287,64 | 2.687,27 | 41.974,91 |
| .00 | PMSP TOTAL | - | - | - | - | - | - |
| .03 | FUNDO DE SANEAMENTO TOTAL | 2.742.970,46 | 254.687,65 | 2.997.658,11 | 2.741.431,13 | 187.513,87 | 2.928.945,00 |
| .03 | CDHU TOTAL | 2.560.385,64 | 157.153,11 | 2.336.000,00 | - | - | - |
| .03 | SABESP TOTAL | 112.317,49 | 7.682,51 | 120.000,00 | 56.125,20 | 3.838,96 | 59.964,16 |
| | VALOR ATUAL DE EMPENHO / MEDIÇÃO | 5.415.673,59 | 419.523,27 | 5.453.658,11 | 2.797.556,33 | 191.352,83 | 2.988.909,16 |



Planilha de Medição

Data : 13/02/2012

Nº Medição: 13

Período 01/10/2011 a 31/10/2011

Hora : 10:06

Programa : URBANIZAÇÃO DE FAVELAS
Projeto : URBANIZAÇÃO DE FAVELAS

Sub_Programa : URBANIZAÇÃO DE FAVELAS
Lote : LOTE 14 - OBRAS LOTE 14

Processo : 2010-0.046.947-2

Empreendimento : FAVELA CARINA ARI

Nº do Contrato : 14/2010

Contratada : CONS. GOMES-FM

Valor (R\$) : 345.385,86

Prazo : 18 (meses)

Data Base : 01/08/2010

Início/Término : 20/10/2010 a 20/04/2012

| Item | Serviços | Valor Medido | % | Valor Anterior (R\$) | % | Valor Acumulado (R\$) | % |
|--------|--|--------------|------|----------------------|--------|-----------------------|--------|
| 010000 | INSTALAÇÕES DE APOIO | 0,00 | 0,00 | 1.254,27 | 60,00 | 1.254,27 | 60,00 |
| 030000 | SERVIÇOS DE CONSOLIDAÇÃO GEOTÉCNICA | 0,00 | 0,00 | 13.513,48 | 89,53 | 13.513,48 | 89,53 |
| 050000 | DRENAGEM PÚBLICA | 0,00 | 0,00 | 37.743,05 | 59,65 | 37.743,05 | 59,65 |
| 070000 | REDE DE ESGOTO | 0,00 | 0,00 | 31.185,87 | 45,82 | 31.185,87 | 45,82 |
| 090000 | PAVIMENTAÇÃO E SISTEMA VIÁRIO | 0,00 | 0,00 | 2.417,34 | 17,47 | 2.417,34 | 17,47 |
| 110000 | READEQUAÇÃO DAS UNIDADES HABITACIONAIS | 0,00 | 0,00 | 384,94 | 0,48 | 384,94 | 0,48 |
| 150000 | PROJETOS COMPLEMENTARES | 0,00 | 0,00 | 0,00 | 0,00 | 0,00 | 0,00 |
| 200000 | SERVIÇOS TÉCNICOS | 0,00 | 0,00 | 2.488,78 | 100,00 | 2.488,78 | 100,00 |
| 250000 | REMOÇÃO E REMANEJAMENTO DE INTERFERÊNCIA | 0,00 | 0,00 | 0,00 | 0,00 | 0,00 | 0,00 |

| CÁLCULO FINAL DE MEDIÇÃO | | Valor Medido | Valor Anterior (R\$) | Valor Acumulado (R\$) |
|--|--|--------------|----------------------|-----------------------|
| Sub Total | | 0,00 | 88.987,73 | 88.987,73 |
| BDI (35,00%) | | 0,00 | 31.145,69 | 31.145,69 |
| TOTAL MEDIDO COM BDI (Valor a Faturar) | | 0,00 | 120.133,42 | 120.133,42 |

| CALCULO FINAL DE REAJUSTE | | Valor |
|-------------------------------|--|-------|
| Reajuste Econômico Definitivo | | 0,00 |
| Diferença de Reaj.Econômico | | 0,00 |
| Valor Total do Reajuste (R\$) | | 0,00 |

OBRA CARINA ARI – LOTE 14

ANDAMENTO DAS OBRAS



Drenagem: Execução de mureta para contenção de AP.



Drenagem: Execução de mureta para contenção de AP.

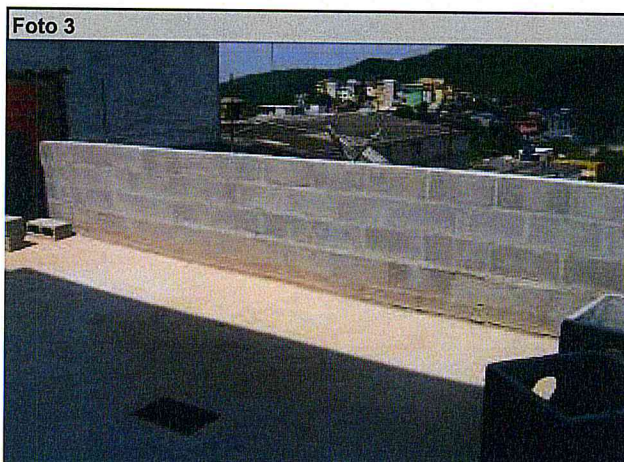

Drenagem: Execução de mureta para contenção de AP.



Drenagem: Execução de captação de AP.



Drenagem: Execução de captação de AP.



Drenagem: Execução de captação de AP.

Adiane
10/11



Planilha de Medição

CONVÊNIO FUNDO DE SANEAMENTO

Nº da Medição: 13
Período: 01/10/2011 a 31/10/2011

Hora : 10:09

| | | | |
|------------------|------------------------|------------------|---|
| Programa: | URBANIZAÇÃO DE FAVELAS | Sub-Programa: | URBANIZAÇÃO DE FAVELAS |
| Projeto: | URBANIZAÇÃO DE FAVELAS | Lote: | LOTE 14 - OBRAS LOTE 14 |
| Processo : | 2010-0.046.947-2 | Empreendimento : | FAVELA LIDIANE / SAMPAIO CORREA |
| Nº do Contrato : | 14/2010 | Contratada : | CONSÓRCIO GOMES LOURENÇO - FM RODRIGUES |
| Valor (R\$) : | 35.995.035,83 | Prazo : | 18 (meses) |
| Data Base : | 01/08/2010 | Início/Término : | 20/10/2010 a 20/04/2012 |

| Item | Serviços | Valor Medido | | Valor Anterior (R\$) | | Valor Acumulado (R\$) | |
|---------------------------------|--|--|------------|----------------------|--------|-----------------------|---------|
| | | Valor | % | Valor | % | Valor | % |
| 01.00.00 | INSTALAÇÕES DE APOIO | 0,00 | 0,00% | 0,00 | 0,00% | 0,00 | 0,00% |
| 02.00.00 | TERRAPLENAGEM | 381.615,00 | 9,66% | 3.802.017,71 | 96,27% | 4.183.632,71 | 105,93% |
| 03.00.00 | SERVIÇOS DE CONSOLIDAÇÃO GEOTÉCNICA | 0,00 | 0,00% | 0,00 | 0,00% | 0,00 | 0,00% |
| 05.00.00 | DRENAGEM PÚBLICA | 0,00 | 0,00% | 1.143,34 | 0,67% | 1.143,34 | 0,67% |
| 07.00.00 | REDE DE ESGOTO | 0,00 | 0,00% | 0,00 | 0,00% | 0,00 | 0,00% |
| 08.00.00 | REDE DE DISTRIBUIÇÃO DE ÁGUA | 0,00 | 0,00% | 0,00 | 0,00% | 0,00 | 0,00% |
| 09.00.00 | PAVIMENTAÇÃO E SISTEMA VIÁRIO | 0,00 | 0,00% | 47.569,34 | 22,72% | 47.569,34 | 22,72% |
| 10.00.00 | DEMOLIÇÃO | 202.807,06 | 5,52% | 1.673.767,34 | 45,58% | 1.876.574,40 | 51,11% |
| 11.00.00 | READEQUAÇÃO DE UNIDADES HABITACIONAIS | 0,00 | 0,00% | 0,00 | 0,00% | 0,00 | 0,00% |
| 12.00.00 | URBANISMO E PAISAGISMO | 0,00 | 0,00% | 50.588,94 | 11,14% | 50.588,94 | 11,14% |
| 13.00.00 | UNIDADES HABITACIONAIS | 0,00 | 0,00% | 269.565,19 | 2,29% | 269.565,19 | 2,29% |
| 14.00.00 | EQUIPE DE APOIO | 33.399,44 | 3,69% | 195.953,67 | 21,62% | 229.353,11 | 25,31% |
| 15.00.00 | PROJETOS COMPLEMENTARES | 0,00 | 0,00% | 143.878,63 | 16,89% | 143.878,63 | 16,89% |
| 20.00.00 | SERVIÇOS TÉCNICOS | 0,00 | 0,00% | 8.213,99 | 21,10% | 8.213,99 | 21,10% |
| 25.00.00 | REMOÇÃO E REMANEJAMENTO DE INTERFERÊNCIA | 0,00 | 0,00% | 0,00 | 0,00% | 0,00 | 0,00% |
| 29.00.00 | APOIO HABITACIONAL | 33.697,02 | 2,05% | 293.735,12 | 17,90% | 327.432,14 | 19,96% |
| 30.00.00 | QUALIFICAÇÃO DE UNIDADES HABITACIONAIS | 0,00 | 0,00% | 389.831,57 | 53,43% | 389.831,57 | 53,43% |
| CÁLCULO FINAL DE MEDIÇÃO | | TOTAL MEDIDO | 651.518,52 | 6.876.264,84 | | 7.527.783,36 | |
| | | BDI (35,00%) | 228.031,48 | 2.406.692,66 | | 2.634.724,14 | |
| | | TOTAL MEDIDO COM BDI (Valor a Faturar) | 879.550,00 | 9.282.957,50 | | 10.162.507,50 | |

| | | |
|---------------------------------|-------------------------------|-----------|
| CÁLCULO FINAL DE MEDIÇÃO | Reajuste Econômico Definitivo | 60.161,22 |
| | Diferença de Reaj.Econômico | 0,00 |
| | Valor Total do Reajuste (R\$) | 60.161,22 |

CONSÓRCIO GOMES LOURENÇO / F.M. RODRIGUES
 Quadro Resumo do Valor a Faturar em OUTUBRO / 2011
LIDIANE/SAMPAIO CORREA, CÔRREGO DA MINA/RECANTO PARAISO,
CARINA ARI, GABI, AREIÃO e BAMBURRAL
LOTE 14

| Quadro Resumo | | | | |
|------------------------------|--|-----------|------------------------|---------------------|
| Código | Discriminação | Medição | | |
| | | n° | Período | Valor (R\$) |
| 01 | Serviços de Infra-estrutura e Edificações | 13 | 01 a 31/10/2011 | 2.072.263,96 |
| 02 | B.D.I. (35 %) | | | 725.292,37 |
| Subtotal (01+02) | | | | 2.797.556,33 |
| 03 | Reajuste definitivo referente medição n° 13 (outubro/2011) | | | 191.352,83 |
| Subtotal (03) | | | | 191.352,83 |
| Total a ser Liquidado | | 13 | 01 a 31/10/2011 | 2.988.909,16 |

CONSÓRCIO GOMES LOURENÇO / F.M. RODRIGUES
DEMONSTRATIVO MENSAL DE MEDIÇÃO - EMPENHO X MEDIÇÃO
LOTE 14

| FONTE | ÁREA | EMPENHO | | | MEDIÇÃO | | |
|-------|--|--------------|------------|-------------------|--------------|------------|-------------------|
| | | Po | Reajuste | Total Pn AGO11 | Po | Reajuste | Total Pn AGO11 |
| .00 | VALOR NO MÊS - AREIÃO (PMSP) - GOMES LOURENÇO | - | - | - | - | - | - |
| .00 | VALOR NO MÊS - BAMBURRAL (PMSP) - GOMES LOURENÇO | - | - | - | - | - | - |
| .00 | VALOR NO MÊS - CARINA ARI (PMSP) - GOMES LOURENÇO | - | - | - | - | - | - |
| .00 | VALOR NO MÊS - CÔRREGO DA MINA (PMSP) - GOMES LOURENÇO | - | - | - | - | - | - |
| .00 | VALOR NO MÊS - GABI (PMSP) - GOMES LOURENÇO | - | - | - | - | - | - |
| .00 | VALOR NO MÊS - LIDIANE/SAMPAIO CORREA (PMSP) - GOMES LOURENÇO | - | - | - | - | - | - |
| .00 | VALOR NO MÊS - LOTE 14 (PMSP) - GOMES LOURENÇO | - | - | - | - | - | - |
| .00 | VALOR SALDO MÊS ANTERIOR - LOTE 14 (PMSP) - GOMES LOURENÇO | - | - | - | - | - | - |
| .00 | VALOR TOTAL - LOTE 14 (PMSP) - GOMES LOURENÇO | - | - | - | - | - | - |
| .00 | VALOR NO MÊS - AREIÃO (PMSP) - FM RODRIGUES | - | - | - | - | - | - |
| .00 | VALOR NO MÊS - BAMBURRAL (PMSP) - FM RODRIGUES | - | - | - | - | - | - |
| .00 | VALOR NO MÊS - CARINA ARI (PMSP) - FM RODRIGUES | - | - | - | - | - | - |
| .00 | VALOR NO MÊS - CÔRREGO DA MINA (PMSP) - FM RODRIGUES | - | - | - | - | - | - |
| .00 | VALOR NO MÊS - GABI (PMSP) - FM RODRIGUES | - | - | - | - | - | - |
| .00 | VALOR NO MÊS - LIDIANE/SAMPAIO CORREA (PMSP) - FM RODRIGUES | - | - | - | - | - | - |
| .00 | VALOR NO MÊS - LOTE 14 (PMSP) - FM RODRIGUES | - | - | - | - | - | - |
| .00 | VALOR SALDO MÊS ANTERIOR - LOTE 14 (PMSP) - FM RODRIGUES | - | - | - | - | - | - |
| .00 | VALOR TOTAL - LOTE 14 (PMSP) - FM RODRIGUES | - | - | - | - | - | - |
| .03 | VALOR NO MÊS - AREIÃO (FUNDO DE SANEAMENTO) - GOMES LOURENÇO | - | - | - | - | - | - |
| .03 | VALOR NO MÊS - BAMBURRAL (FUNDO DE SANEAMENTO) - GOMES LOURENÇO | - | - | - | 1.288.175,06 | 88.111,17 | 1.376.286,23 |
| .03 | VALOR NO MÊS - CARINA ARI (FUNDO DE SANEAMENTO) - GOMES LOURENÇO | - | - | - | - | - | - |
| .03 | VALOR NO MÊS - CÔRREGO DA MINA (FUNDO DE SANEAMENTO) - GOMES LOURENÇO | - | - | - | 12.789,83 | 874,82 | 13.664,65 |
| .03 | VALOR NO MÊS - GABI (FUNDO DE SANEAMENTO) - GOMES LOURENÇO | - | - | - | 2.351,90 | 160,87 | 2.512,77 |
| .03 | VALOR NO MÊS - LIDIANE/SAMPAIO CORREA (FUNDO DE SANEAMENTO) - GOMES LOURENÇO | - | - | - | 615.685,00 | 42.112,85 | 657.797,85 |
| .03 | VALOR NO MÊS - LOTE 14 (FUNDO DE SANEAMENTO) - GOMES LOURENÇO | 1.849.633,03 | 126.514,89 | 1.976.147,92 | - | - | - |
| .03 | VALOR SALDO MÊS ANTERIOR - LOTE 14 (FUNDO DE SANEAMENTO) - GOMES LOURENÇO | 70.446,29 | 51.766,46 | 122.212,75 | - | - | - |
| .03 | VALOR TOTAL - LOTE 14 (FUNDO DE SANEAMENTO) - GOMES LOURENÇO | 1.920.079,32 | 178.281,35 | 2.098.360,67 | 1.919.001,79 | 131.259,71 | 2.050.261,50 |
| .03 | VALOR NO MÊS - AREIÃO (FUNDO DE SANEAMENTO) - FM RODRIGUES | - | - | - | - | - | - |
| .03 | VALOR NO MÊS - BAMBURRAL (FUNDO DE SANEAMENTO) - FM RODRIGUES | - | - | - | 552.075,03 | 37.761,93 | 589.836,96 |
| .03 | VALOR NO MÊS - CARINA ARI (FUNDO DE SANEAMENTO) - FM RODRIGUES | - | - | - | - | - | - |
| .03 | VALOR NO MÊS - CÔRREGO DA MINA (FUNDO DE SANEAMENTO) - FM RODRIGUES | - | - | - | 5.481,36 | 374,92 | 5.856,28 |
| .03 | VALOR NO MÊS - GABI (FUNDO DE SANEAMENTO) - FM RODRIGUES | - | - | - | 1.007,95 | 68,94 | 1.076,89 |
| .03 | VALOR NO MÊS - LIDIANE/SAMPAIO CORREA (FUNDO DE SANEAMENTO) - FM RODRIGUES | - | - | - | 263.865,00 | 18.048,37 | 281.913,37 |
| .03 | VALOR NO MÊS - LOTE 14 (FUNDO DE SANEAMENTO) - FM RODRIGUES | 792.699,86 | 54.220,67 | 846.920,53 | - | - | - |
| .03 | VALOR SALDO MÊS ANTERIOR - LOTE 14 (FUNDO DE SANEAMENTO) - FM RODRIGUES | 30.191,28 | 22.185,63 | 52.376,91 | - | - | - |
| .03 | VALOR TOTAL - LOTE 14 (FUNDO DE SANEAMENTO) - FM RODRIGUES | 822.891,14 | 76.406,30 | 899.297,44 | 822.429,34 | 56.254,16 | 878.683,50 |

CONSÓRCIO GOMES LOURENÇO / F.M. RODRIGUES
DEMONSTRATIVO MENSAL DE MEDIÇÃO - EMPENHO X MEDIÇÃO
LOTE 14

| | | | | | | | |
|-----|---|--------------|------------|--------------|--------------|------------|--------------|
| .03 | VALOR NO MÊS - LIDIANE/SAMPAIO CORREA (CDHU) - FM RODRIGUES | 443.654,07 | 30.345,93 | 474.000,00 | - | - | - |
| .03 | VALOR SALDO MÊS ANTERIOR - LIDIANE/SAMPAIO CORREA (CDHU) - FM RODRIGUES | 210.000,00 | 16.800,00 | 226.800,00 | - | - | - |
| .03 | VALOR TOTAL - LIDIANE/SAMPAIO CORREA (CDHU) - FM RODRIGUES | 653.654,07 | 47.145,93 | 700.800,00 | - | - | - |
| .03 | VALOR NO MÊS - LIDIANE/SAMPAIO CORREA (CDHU) - GOMES LOURENÇO | 1.035.192,82 | 70.807,18 | 1.106.000,00 | - | - | - |
| .03 | VALOR SALDO MÊS ANTERIOR - LIDIANE/SAMPAIO CORREA (CDHU) - GOMES LOURENÇO | 490.000,00 | 39.200,00 | 529.200,00 | - | - | - |
| .03 | VALOR TOTAL - LIDIANE/SAMPAIO CORREA (CDHU) - GOMES LOURENÇO | 1.525.192,82 | 110.007,18 | 1.635.200,00 | - | - | - |
| .03 | VALOR NO MÊS - GABI (SABESP) - FM RODRIGUES | 33.695,25 | 2.304,75 | 36.000,00 | 16.837,56 | 1.151,69 | 17.989,25 |
| .03 | VALOR SALDO MÊS ANTERIOR - GABI (SABESP) - FM RODRIGUES | - | - | - | - | - | - |
| .03 | VALOR TOTAL - GABI (SABESP) - FM RODRIGUES | 33.695,25 | 2.304,75 | 36.000,00 | 16.837,56 | 1.151,69 | 17.989,25 |
| .03 | VALOR NO MÊS - GABI (SABESP) - GOMES LOURENÇO | 78.622,24 | 5.377,76 | 84.000,00 | 39.287,64 | 2.687,27 | 41.974,91 |
| .03 | VALOR SALDO MÊS ANTERIOR - GABI (SABESP) - GOMES LOURENÇO | - | - | - | - | - | - |
| .03 | VALOR TOTAL - GABI (SABESP) - GOMES LOURENÇO | 78.622,24 | 5.377,76 | 84.000,00 | 39.287,64 | 2.687,27 | 41.974,91 |
| .00 | PMSB TOTAL | - | - | - | - | - | - |
| .03 | FUNDO DE SANEAMENTO TOTAL | 2.742.970,46 | 254.687,65 | 2.997.658,11 | 2.741.431,13 | 187.513,87 | 2.928.945,00 |
| .03 | CDHU TOTAL | 2.560.385,64 | 157.153,11 | 2.336.000,00 | - | - | - |
| .03 | SABESP TOTAL | 112.317,49 | 7.682,51 | 120.000,00 | 56.125,20 | 3.838,96 | 59.964,16 |
| | VALOR ATUAL DE EMPENHO / MEDIÇÃO | 5.415.673,59 | 419.523,27 | 5.453.658,11 | 2.797.556,33 | 191.352,83 | 2.988.909,16 |



Planilha de Medição

Data : 13/02/2012

Nº Medição: 13

Período 01/10/2011 a 31/10/2011

Hora : 10:09

Programa : URBANIZAÇÃO DE FAVELAS
Projeto : URBANIZAÇÃO DE FAVELAS

Sub_Programa : URBANIZAÇÃO DE FAVELAS
Lote : LOTE 14 - OBRAS LOTE 14

Processo : 2010-0.046.947-2
Nº do Contrato : 14/2010
Valor (R\$) : 35.995.035,83
Data Base : 01/08/2010

Empreendimento : FAVELA LIDIANE / SAMPAIO CORREA
Contratada : CONS. GOMES-FM
Prazo : 18 (meses)
Início/Término : 20/10/2010 a 20/04/2012

| Item | Serviços | Valor Medido | % | Valor Anterior (R\$) | % | Valor Acumulado (R\$) | % |
|----------------------------------|--|--------------|------|----------------------|-------|-----------------------|--------|
| 010000 | INSTALAÇÕES DE APOIO | 0,00 | 0,00 | 173.192,90 | 60,00 | 173.192,90 | 60,00 |
| 020000 | TERRAPLENAGEM | 381.615,00 | 9,66 | 3.860.196,15 | 97,74 | 4.241.811,15 | 107,40 |
| 030000 | SERVIÇOS DE CONSOLIDAÇÃO GEOTÉCNICA | 0,00 | 0,00 | 0,00 | 0,00 | 0,00 | 0,00 |
| 050000 | DRENAGEM PÚBLICA | 0,00 | 0,00 | 1.143,34 | 0,67 | 1.143,34 | 0,67 |
| 070000 | REDE DE ESGOTO | 0,00 | 0,00 | 0,00 | 0,00 | 0,00 | 0,00 |
| 080000 | REDE DE DISTRIBUIÇÃO DE ÁGUA | 0,00 | 0,00 | 0,00 | 0,00 | 0,00 | 0,00 |
| 090000 | PAVIMENTAÇÃO E SISTEMA VIÁRIO | 0,00 | 0,00 | 47.569,34 | 22,72 | 47.569,34 | 22,72 |
| 100000 | DEMOLIÇÃO | 202.807,06 | 5,52 | 1.673.767,34 | 45,58 | 1.876.574,40 | 51,10 |
| 110000 | READEQUAÇÃO DAS UNIDADES HABITACIONAIS | 0,00 | 0,00 | 0,00 | 0,00 | 0,00 | 0,00 |
| 120000 | URBANISMO E PAISAGISMO | 0,00 | 0,00 | 50.588,94 | 11,14 | 50.588,94 | 11,14 |
| 130000 | UNIDADES HABITACIONAIS | 0,00 | 0,00 | 269.565,19 | 2,29 | 269.565,19 | 2,29 |
| 140000 | EQUIPE DE APOIO | 33.399,44 | 3,69 | 274.810,95 | 30,32 | 308.210,39 | 34,00 |
| 150000 | PROJETOS COMPLEMENTARES | 0,00 | 0,00 | 143.878,63 | 16,89 | 143.878,63 | 16,89 |
| 200000 | SERVIÇOS TÉCNICOS | 0,00 | 0,00 | 26.426,48 | 67,88 | 26.426,48 | 67,88 |
| 250000 | REMOÇÃO E REMANEJAMENTO DE INTERFERÊNCIA | 0,00 | 0,00 | 0,00 | 0,00 | 0,00 | 0,00 |
| 290000 | APOIO HABITACIONAL | 33.697,02 | 2,05 | 293.735,12 | 17,90 | 327.432,14 | 19,90 |
| 300000 | QUALIFICAÇÃO DOS CONJUNTOS HABITACIONAIS | 0,00 | 0,00 | 389.831,57 | 53,43 | 389.831,57 | 53,43 |
| CÁLCULO FINAL DE MEDIÇÃO | | | | | | | |
| | Sub Total | 651.518,52 | | 7.204.705,95 | | 7.856.224,47 | |
| | BDI (35,00%) | 228.031,48 | | 2.521.647,03 | | 2.749.678,51 | |
| | TOTAL MEDIDO COM BDI (Valor a Faturar) | 879.550,00 | | 9.726.352,98 | | 10.605.902,98 | |
| CALCULO FINAL DE REAJUSTE | | | | | | | |
| | Reajuste Econômico Definitivo | 60.161,22 | | | | | |
| | Diferença de Reaj.Econômico | 0,00 | | | | | |
| | Valor Total do Reajuste (R\$) | 60.161,22 | | | | | |

OBRA LIDIANE – LOTE 14

ANDAMENTO DAS OBRAS

Foto 1



Demolição: Descaracterizações de domicílios.

Foto 2



Demolição: Demolições de domicílios.

Foto 3



UH's: Arrasamento de estacas do "Bloco A".

Foto 4



UH's: Arrasamento de estacas do "Bloco A".

Foto 5



UH's: Arrasamento de estacas do "Bloco A".

Foto 6



Terraplenagem: Troco de solo.

OBRA LIDIANE 3R's – LOTE 14

ANDAMENTO DAS OBRAS

Foto 1



Urbanismo: Execução de pintura.

Foto 2



Urbanismo: Execução de calçada.

Foto 3



Urbanismo: Execução da quadra de esportes.

Foto 4



Urbanismo: Pintura de gradil.

Foto 5



Urbanismo: Guarita e fechamento de condomínio.

Foto 6



Urbanismo: Execução de lixeira e pisograma.

Gabi
10.11



Prefeitura do Município de São Paulo
Secretaria da Habitação e Desenvolvimento Urbano

Planilha de Medição

Data : 13/02/2012

CONVÊNIO FUNDO DE SANEAMENTO

Nº da Medição: 13
Período: 01/10/2011 a 31/10/2011

Hora : 10:09

| | | | |
|-----------|------------------------|---------------|-------------------------|
| Programa: | URBANIZAÇÃO DE FAVELAS | Sub-Programa: | URBANIZAÇÃO DE FAVELAS |
| Projeto: | URBANIZAÇÃO DE FAVELAS | Lote: | LOTE 14 - OBRAS LOTE 14 |

| | | | |
|------------------|------------------|------------------|---|
| Processo : | 2010-0.046.947-2 | Empreendimento : | FAVELA GABI |
| Nº do Contrato : | 14/2010 | Contratada : | CONSÓRCIO GOMES LOURENÇO - FM RODRIGUES |
| Valor (R\$) : | 711.772,29 | Prazo : | 18 (meses) |
| Data Base : | 01/08/2010 | Início/Término : | 20/10/2010 a 20/04/2012 |

| Item | Serviços | Valor Medido | | Valor Anterior (R\$) | | Valor Acumulado (R\$) | |
|---------------------------------|--|--------------|--------|----------------------|--------|-----------------------|--------|
| | | | % | | % | | % |
| 01.00.00 | INSTALAÇÕES DE APOIO | 0,00 | 0,00% | 1.838,97 | 60,00% | 1.838,97 | 60,00% |
| 02.00.00 | TERRAPLENAGEM | 0,00 | 0,00% | 0,00 | 0,00% | 0,00 | 0,00% |
| 05.00.00 | DRENAGEM PÚBLICA | 0,00 | 0,00% | 58.944,27 | 98,26% | 58.944,27 | 98,26% |
| 07.00.00 | REDE DE ESGOTO | 0,00 | 0,00% | 1.813,65 | 1,60% | 1.813,65 | 1,60% |
| 08.00.00 | REDE DE DISTRIBUIÇÃO DE ÁGUA | 0,00 | 0,00% | 0,00 | 0,00% | 0,00 | 0,00% |
| 09.00.00 | PAVIMENTAÇÃO E SISTEMA VIÁRIO | 0,00 | 0,00% | 0,00 | 0,00% | 0,00 | 0,00% |
| 10.00.00 | DEMOLIÇÃO | 0,00 | 0,00% | 68.557,93 | 75,83% | 68.557,93 | 75,83% |
| 12.00.00 | URBANISMO E PAISAGISMO | 0,00 | 0,00% | 0,00 | 0,00% | 0,00 | 0,00% |
| 15.00.00 | PROJETOS COMPLEMENTARES | 0,00 | 0,00% | 28.886,82 | 35,45% | 28.886,82 | 35,45% |
| 20.00.00 | SERVIÇOS TÉCNICOS | 2.488,78 | 66,89% | 0,00 | 0,00% | 2.488,78 | 66,89% |
| 25.00.00 | REMOÇÃO E REMANEJAMENTO DE INTERFERÊNCIA | 0,00 | 0,00% | 0,00 | 0,00% | 0,00 | 0,00% |
| 29.00.00 | APOIO HABITACIONAL | 0,00 | 0,00% | 15.998,71 | 35,52% | 15.998,71 | 35,52% |
| CÁLCULO FINAL DE MEDIÇÃO | | | | | | | |
| | TOTAL MEDIDO | 2.488,78 | | 176.040,35 | | 178.529,13 | |
| | BDI (35,00%) | 871,07 | | 61.614,08 | | 62.485,15 | |
| | TOTAL MEDIDO COM BDI (Valor a Faturar) | 3.359,85 | | 237.654,43 | | 241.014,28 | |

| | | |
|---------------------------------|-------------------------------|--------|
| CÁLCULO FINAL DE MEDIÇÃO | Reajuste Econômico Definitivo | 229,81 |
| | Diferença de Reaj.Econômico | 0,00 |
| | Valor Total do Reajuste (R\$) | 229,81 |

CONSÓRCIO GOMES LOURENÇO / F.M. RODRIGUES
 Quadro Resumo do Valor a Faturar em OUTUBRO / 2011
LIDIANE/SAMPAIO CORREA, CÓRREGO DA MINA/RECANTO PARAISO,
CARINA ARI, GABI, AREIÃO e BAMBURRAL
LOTE 14

| Quadro Resumo | | | | |
|------------------------------|--|-----------|------------------------|---------------------|
| Código | Discriminação | Medição | | |
| | | nº | Período | Valor (R\$) |
| 01 | Serviços de Infra-estrutura e Edificações | 13 | 01 a 31/10/2011 | 2.072.263,96 |
| 02 | B.D.I. (35 %) | | | 725.292,37 |
| | Subtotal (01+02) | | | 2.797.556,33 |
| 03 | Reajuste definitivo referente medição nº 13 (outubro/2011) | | | 191.352,83 |
| | Subtotal (03) | | | 191.352,83 |
| Total a ser Liquidado | | 13 | 01 a 31/10/2011 | 2.988.909,16 |

CONSÓRCIO GOMES LOURENÇO / F.M. RODRIGUES
DEMONSTRATIVO MENSAL DE MEDIÇÃO - EMPENHO X MEDIÇÃO
LOTE 14

| FONTE | ÁREA | EMPENHO | | | MEDIÇÃO | | |
|-------|--|--------------|------------|-------------------|--------------|------------|-------------------|
| | | Po | Reajuste | Total Pn AGO11 | Po | Reajuste | Total Pn AGO11 |
| .00 | VALOR NO MÊS - AREIÃO (PMSP) - GOMES LOURENÇO | - | - | - | - | - | - |
| .00 | VALOR NO MÊS - BAMBURRAL (PMSP) - GOMES LOURENÇO | - | - | - | - | - | - |
| .00 | VALOR NO MÊS - CARINA ARI (PMSP) - GOMES LOURENÇO | - | - | - | - | - | - |
| .00 | VALOR NO MÊS - CÔRREGO DA MINA (PMSP) - GOMES LOURENÇO | - | - | - | - | - | - |
| .00 | VALOR NO MÊS - GABI (PMSP) - GOMES LOURENÇO | - | - | - | - | - | - |
| .00 | VALOR NO MÊS - LIDIANE/SAMPAIO CORREA (PMSP) - GOMES LOURENÇO | - | - | - | - | - | - |
| .00 | VALOR NO MÊS - LOTE 14 (PMSP) - GOMES LOURENÇO | - | - | - | - | - | - |
| .00 | VALOR SALDO MÊS ANTERIOR - LOTE 14 (PMSP) - GOMES LOURENÇO | - | - | - | - | - | - |
| .00 | VALOR TOTAL - LOTE 14 (PMSP) - GOMES LOURENÇO | - | - | - | - | - | - |
| .00 | VALOR NO MÊS - AREIÃO (PMSP) - FM RODRIGUES | - | - | - | - | - | - |
| .00 | VALOR NO MÊS - BAMBURRAL (PMSP) - FM RODRIGUES | - | - | - | - | - | - |
| .00 | VALOR NO MÊS - CARINA ARI (PMSP) - FM RODRIGUES | - | - | - | - | - | - |
| .00 | VALOR NO MÊS - CÔRREGO DA MINA (PMSP) - FM RODRIGUES | - | - | - | - | - | - |
| .00 | VALOR NO MÊS - GABI (PMSP) - FM RODRIGUES | - | - | - | - | - | - |
| .00 | VALOR NO MÊS - LIDIANE/SAMPAIO CORREA (PMSP) - FM RODRIGUES | - | - | - | - | - | - |
| .00 | VALOR NO MÊS - LOTE 14 (PMSP) - FM RODRIGUES | - | - | - | - | - | - |
| .00 | VALOR SALDO MÊS ANTERIOR - LOTE 14 (PMSP) - FM RODRIGUES | - | - | - | - | - | - |
| .00 | VALOR TOTAL - LOTE 14 (PMSP) - FM RODRIGUES | - | - | - | - | - | - |
| .03 | VALOR NO MÊS - AREIÃO (FUNDO DE SANEAMENTO) - GOMES LOURENÇO | - | - | - | - | - | - |
| .03 | VALOR NO MÊS - BAMBURRAL (FUNDO DE SANEAMENTO) - GOMES LOURENÇO | - | - | - | 1.288.175,06 | 88.111,17 | 1.376.286,23 |
| .03 | VALOR NO MÊS - CARINA ARI (FUNDO DE SANEAMENTO) - GOMES LOURENÇO | - | - | - | - | - | - |
| .03 | VALOR NO MÊS - CÔRREGO DA MINA (FUNDO DE SANEAMENTO) - GOMES LOURENÇO | - | - | - | 12.789,83 | 874,82 | 13.664,65 |
| .03 | VALOR NO MÊS - GABI (FUNDO DE SANEAMENTO) - GOMES LOURENÇO | - | - | - | 2.351,90 | 160,87 | 2.512,77 |
| .03 | VALOR NO MÊS - LIDIANE/SAMPAIO CORREA (FUNDO DE SANEAMENTO) - GOMES LOURENÇO | - | - | - | 615.685,00 | 42.112,85 | 657.797,85 |
| .03 | VALOR NO MÊS - LOTE 14 (FUNDO DE SANEAMENTO) - GOMES LOURENÇO | 1.849.633,03 | 126.514,89 | 1.976.147,92 | - | - | - |
| .03 | VALOR SALDO MÊS ANTERIOR - LOTE 14 (FUNDO DE SANEAMENTO) - GOMES LOURENÇO | 70.446,29 | 51.766,46 | 122.212,75 | - | - | - |
| .03 | VALOR TOTAL - LOTE 14 (FUNDO DE SANEAMENTO) - GOMES LOURENÇO | 1.920.079,32 | 178.281,35 | 2.098.360,67 | 1.919.001,79 | 131.259,71 | 2.050.261,50 |
| .03 | VALOR NO MÊS - AREIÃO (FUNDO DE SANEAMENTO) - FM RODRIGUES | - | - | - | - | - | - |
| .03 | VALOR NO MÊS - BAMBURRAL (FUNDO DE SANEAMENTO) - FM RODRIGUES | - | - | - | 552.075,03 | 37.761,93 | 589.836,96 |
| .03 | VALOR NO MÊS - CARINA ARI (FUNDO DE SANEAMENTO) - FM RODRIGUES | - | - | - | - | - | - |
| .03 | VALOR NO MÊS - CÔRREGO DA MINA (FUNDO DE SANEAMENTO) - FM RODRIGUES | - | - | - | 5.481,36 | 374,92 | 5.856,28 |
| .03 | VALOR NO MÊS - GABI (FUNDO DE SANEAMENTO) - FM RODRIGUES | - | - | - | 1.007,95 | 68,94 | 1.076,89 |
| .03 | VALOR NO MÊS - LIDIANE/SAMPAIO CORREA (FUNDO DE SANEAMENTO) - FM RODRIGUES | - | - | - | 263.865,00 | 18.048,37 | 281.913,37 |
| .03 | VALOR NO MÊS - LOTE 14 (FUNDO DE SANEAMENTO) - FM RODRIGUES | 792.699,86 | 54.220,67 | 846.920,53 | - | - | - |
| .03 | VALOR SALDO MÊS ANTERIOR - LOTE 14 (FUNDO DE SANEAMENTO) - FM RODRIGUES | 30.191,28 | 22.185,63 | 52.376,91 | - | - | - |
| .03 | VALOR TOTAL - LOTE 14 (FUNDO DE SANEAMENTO) - FM RODRIGUES | 822.891,14 | 76.406,30 | 899.297,44 | 822.429,34 | 56.254,16 | 878.683,50 |

CONSÓRCIO GOMES LOURENÇO / F.M. RODRIGUES
DEMONSTRATIVO MENSAL DE MEDIÇÃO - EMPENHO X MEDIÇÃO
LOTE 14

| | | | | | | | |
|-----|---|--------------|------------|--------------|--------------|------------|--------------|
| .03 | VALOR NO MÊS - LIDIANE/SAMPAIO CORREA (CDHU) - FM RODRIGUES | 443.654,07 | 30.345,93 | 474.000,00 | - | - | - |
| .03 | VALOR SALDO MÊS ANTERIOR - LIDIANE/SAMPAIO CORREA (CDHU) - FM RODRIGUES | 210.000,00 | 16.800,00 | 226.800,00 | - | - | - |
| .03 | VALOR TOTAL - LIDIANE/SAMPAIO CORREA (CDHU) - FM RODRIGUES | 653.654,07 | 47.145,93 | 700.800,00 | - | - | - |
| .03 | VALOR NO MÊS - LIDIANE/SAMPAIO CORREA (CDHU) - GOMES LOURENÇO | 1.035.192,82 | 70.807,18 | 1.106.000,00 | - | - | - |
| .03 | VALOR SALDO MÊS ANTERIOR - LIDIANE/SAMPAIO CORREA (CDHU) - GOMES LOURENÇO | 490.000,00 | 39.200,00 | 529.200,00 | - | - | - |
| .03 | VALOR TOTAL - LIDIANE/SAMPAIO CORREA (CDHU) - GOMES LOURENÇO | 1.525.192,82 | 110.007,18 | 1.635.200,00 | - | - | - |
| .03 | VALOR NO MÊS - GABI (SABESP) - FM RODRIGUES | 33.695,25 | 2.304,75 | 36.000,00 | 16.837,56 | 1.151,69 | 17.989,25 |
| .03 | VALOR SALDO MÊS ANTERIOR - GABI (SABESP) - FM RODRIGUES | - | - | - | - | - | - |
| .03 | VALOR TOTAL - GABI (SABESP) - FM RODRIGUES | 33.695,25 | 2.304,75 | 36.000,00 | 16.837,56 | 1.151,69 | 17.989,25 |
| .03 | VALOR NO MÊS - GABI (SABESP) - GOMES LOURENÇO | 78.622,24 | 5.377,76 | 84.000,00 | 39.287,64 | 2.687,27 | 41.974,91 |
| .03 | VALOR SALDO MÊS ANTERIOR - GABI (SABESP) - GOMES LOURENÇO | - | - | - | - | - | - |
| .03 | VALOR TOTAL - GABI (SABESP) - GOMES LOURENÇO | 78.622,24 | 5.377,76 | 84.000,00 | 39.287,64 | 2.687,27 | 41.974,91 |
| .00 | PMSP TOTAL | - | - | - | - | - | - |
| .03 | FUNDO DE SANEAMENTO TOTAL | 2.742.970,46 | 254.687,65 | 2.997.658,11 | 2.741.431,13 | 187.513,87 | 2.928.945,00 |
| .03 | CDHU TOTAL | 2.560.385,64 | 157.153,11 | 2.336.000,00 | - | - | - |
| .03 | SABESP TOTAL | 112.317,49 | 7.682,51 | 120.000,00 | 56.125,20 | 3.838,96 | 59.964,16 |
| | VALOR ATUAL DE EMPENHO / MEDIÇÃO | 5.415.673,59 | 419.523,27 | 5.453.658,11 | 2.797.556,33 | 191.352,83 | 2.988.909,16 |



Planilha de Medição

Data : 13/02/2012

Nº Medição: 13

Período 01/10/2011 a 31/10/2011

Hora : 10:07

Programa : URBANIZAÇÃO DE FAVELAS
Projeto : URBANIZAÇÃO DE FAVELAS

Sub_Programa : URBANIZAÇÃO DE FAVELAS
Lote : LOTE 14 - OBRAS LOTE 14

Processo : 2010-0.046.947-2
Nº do Contrato : 14/2010
Valor (R\$) : 711.772,29
Data Base : 01/08/2010

Empreendimento : FAVELA GABI
Contratada : CONS. GOMES-FM
Prazo : 18 (meses)
Início/Término : 20/10/2010 a 20/04/2012

| Item | Serviços | Valor Medido | % | Valor Anterior (R\$) | % | Valor Acumulado (R\$) | % |
|--------|--|--------------|-------|----------------------|-------|-----------------------|-------|
| 010000 | INSTALAÇÕES DE APOIO | 0,00 | 0,00 | 1.838,97 | 60,00 | 1.838,97 | 60,00 |
| 020000 | TERRAPLENAGEM | 0,00 | 0,00 | 0,00 | 0,00 | 0,00 | 0,00 |
| 050000 | DRENAGEM PÚBLICA | 0,00 | 0,00 | 58.944,27 | 98,26 | 58.944,27 | 98,26 |
| 070000 | REDE DE ESGOTO | 41.574,22 | 36,73 | 1.813,65 | 1,60 | 43.387,87 | 38,33 |
| 080000 | REDE DE DISTRIBUIÇÃO DE ÁGUA | 0,00 | 0,00 | 0,00 | 0,00 | 0,00 | 0,00 |
| 090000 | PAVIMENTAÇÃO E SISTEMA VIÁRIO | 0,00 | 0,00 | 0,00 | 0,00 | 0,00 | 0,00 |
| 100000 | DEMOLIÇÃO | 0,00 | 0,00 | 68.557,93 | 75,83 | 68.557,93 | 75,83 |
| 120000 | URBANISMO E PAISAGISMO | 0,00 | 0,00 | 0,00 | 0,00 | 0,00 | 0,00 |
| 150000 | PROJETOS COMPLEMENTARES | 0,00 | 0,00 | 28.886,82 | 35,45 | 28.886,82 | 35,45 |
| 200000 | SERVIÇOS TÉCNICOS | 2.488,78 | 66,89 | 0,00 | 0,00 | 2.488,78 | 66,89 |
| 250000 | REMOÇÃO E REMANEJAMENTO DE INTERFERÊNCIA | 0,00 | 0,00 | 0,00 | 0,00 | 0,00 | 0,00 |
| 290000 | APOIO HABITACIONAL | 0,00 | 0,00 | 15.998,71 | 35,52 | 15.998,71 | 35,52 |

| CÁLCULO FINAL DE MEDIÇÃO | | Sub Total | 44.063,00 | 176.040,35 | 220.103,35 |
|--------------------------|--|-----------|-----------|------------|------------|
| | BDI (35,00%) | 15.422,05 | | 61.614,08 | 77.036,13 |
| | TOTAL MEDIDO COM BDI (Valor a Faturar) | 59.485,05 | | 237.654,43 | 297.139,48 |

| CALCULO FINAL DE REAJUSTE | | Reajuste Econômico Definitivo | 4.068,77 |
|---------------------------|-------------------------------|-------------------------------|----------|
| | Diferença de Reaj.Econômico | | 0,00 |
| | Valor Total do Reajuste (R\$) | | 4.068,77 |

OBRA GABI – LOTE 14

ANDAMENTO DAS OBRAS

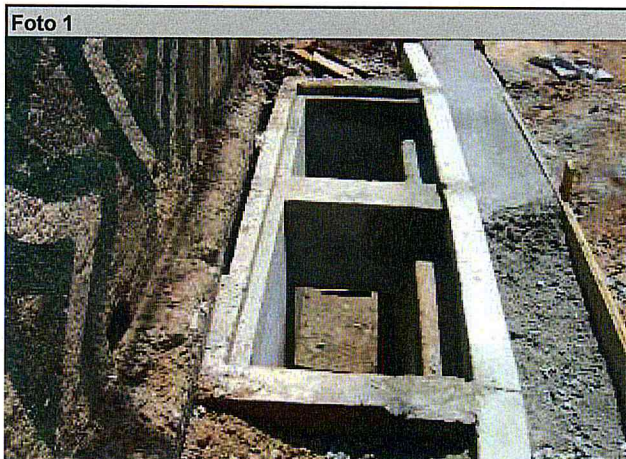

Drenagem: Execução de BL's.



Drenagem: Execução de BL's.

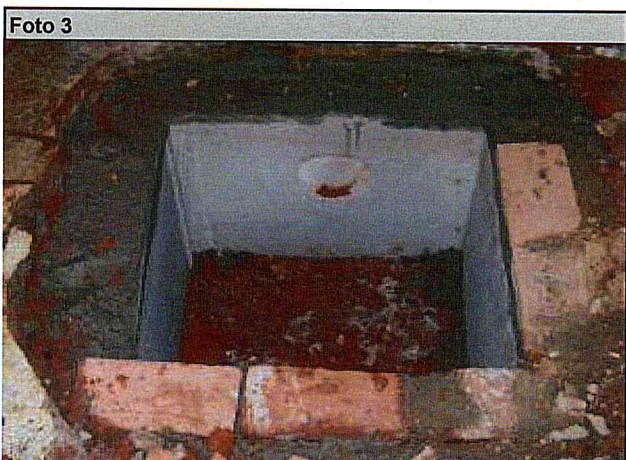

Esgoto: Execução de caixa de inspeção.



Esgoto: Execução de caixa de inspeção.



Esgoto: Execução de Pl's.



Esgoto: Execução de Pl's.

Ponte dos Remédios
10/11



Prefeitura do Município de São Paulo
Secretaria da Habitação e Desenvolvimento Urbano

Planilha de Medição

Data : 13/02/2012

CONVÊNIO FUNDO DE SANEAMENTO

Nº da Medição: 10

Período: 01/10/2011 a 31/10/2011

Hora : 10:13

| Programa: | URBANIZAÇÃO DE FAVELAS | Sub-Programa: | URBANIZAÇÃO DE FAVELAS | | | | |
|----------------|--|----------------|--|---------------------------|--------|-----------------------|--------|
| Projeto: | URBANIZAÇÃO DE FAVELAS | Lote: | LOTE 15 - ANTONINA, DIOGO PIRES, REMÉDIO | | | | |
| Processo | : 2010-0.046.954-5 | Empreendimento | : | FAVELA PONTE DOS REMÉDIOS | | | |
| Nº do Contrato | : 21/2010 | Contratada | : | SCHAHIN | | | |
| Valor (R\$) | : 63.790.865,23 | Prazo | : | 30 (meses) | | | |
| Data Base | : 01/08/2010 | Início/Término | : | 20/12/2010 a 20/06/2013 | | | |
| Item | Serviços | Valor Medido | | Valor Anterior (R\$) | | Valor Acumulado (R\$) | |
| | | | % | | % | | % |
| 01.00.00 | INSTALAÇÕES DE APOIO | 0,00 | 0,00% | 102.226,50 | 19,34% | 102.226,50 | 19,34% |
| 02.00.00 | TERRAPLENAGEM | 0,00 | 0,00% | 0,00 | 0,00% | 0,00 | 0,00% |
| 05.00.00 | DRENAGEM PÚBLICA | 0,00 | 0,00% | 0,00 | 0,00% | 0,00 | 0,00% |
| 07.00.00 | REDE DE ESGOTO | 0,00 | 0,00% | 0,00 | 0,00% | 0,00 | 0,00% |
| 08.00.00 | REDE DE DISTRIBUIÇÃO DE ÁGUA | 0,00 | 0,00% | 0,00 | 0,00% | 0,00 | 0,00% |
| 09.00.00 | PAVIMENTAÇÃO E SISTEMA VIÁRIO | 0,00 | 0,00% | 0,00 | 0,00% | 0,00 | 0,00% |
| 10.00.00 | DEMOLIÇÃO | 643.886,40 | 12,09% | 0,00 | 0,00% | 643.886,40 | 12,09% |
| 12.00.00 | PAISAGISMO E PAISAGISMO | 0,00 | 0,00% | 0,00 | 0,00% | 0,00 | 0,00% |
| 13.00.00 | UNIDADES HABITACIONAIS | 0,00 | 0,00% | 0,00 | 0,00% | 0,00 | 0,00% |
| 14.00.00 | EQUIPE DE APOIO | 26.769,01 | 3,25% | 0,00 | 0,00% | 26.769,01 | 3,25% |
| 15.00.00 | PROJETOS COMPLEMENTARES | 0,00 | 0,00% | 0,00 | 0,00% | 0,00 | 0,00% |
| 20.00.00 | SERVIÇOS TÉCNICOS | 0,00 | 0,00% | 0,00 | 0,00% | 0,00 | 0,00% |
| 25.00.00 | REMOÇÃO E REMANEJAMENTO DE INTERFERÊNCIA | 0,00 | 0,00% | 0,00 | 0,00% | 0,00 | 0,00% |

| | | | | |
|--------------------------|--|------------|------------|--------------|
| CÁLCULO FINAL DE MEDIÇÃO | TOTAL MEDIDO | 670.655,41 | 102.226,50 | 772.881,91 |
| | BDI (35,00%) | 234.729,39 | 35.779,27 | 270.508,66 |
| | TOTAL MEDIDO COM BDI (Valor a Faturar) | 905.384,80 | 138.005,77 | 1.043.390,57 |

| | | | |
|--------------------------|-------------------------------|-----------|--|
| CÁLCULO FINAL DE MEDIÇÃO | Reajuste Econômico Definitivo | 61.928,32 | |
| | Diferença de Reaj.Econômico | 0,00 | |
| | Valor Total do Reajuste (R\$) | 61.928,32 | |

SCHAHIN ENGENHARIA
LOTE 15 - DIOGO PIRES, BARÃO DE ANTONINA
e PONTE DOS REMÉDIOS

Quadro Resumo do Valor a Faturar em OUTUBRO / 2011

| Quadro Resumo | | | | |
|------------------------------|--|-----------|------------------------|---------------------|
| Código | Discriminação | Medição | | |
| | | nº | Período | Valor (R\$) |
| 01 | Serviços de Infra-estrutura e Edificações | 11 | 01 a 31/10/2011 | 1.165.413,82 |
| 02 | B.D.I. (35 %) | | | 407.894,83 |
| Subtotal (01+02) | | | | 1.573.308,65 |
| 03 | Reajuste definitivo referente medição nº 11 (outubro/2011) | | | 107.614,31 |
| Subtotal (03) | | | | 107.614,31 |
| Total a ser Liquidado | | 11 | 01 a 31/10/2011 | 1.680.922,96 |

DEMONSTRATIVO MENSAL DE MEDIÇÃO - EMPENHO X MEDIÇÃO

| FONTE | ÁREA | EMPENHO | | | MEDIÇÃO | | |
|-------|--|---------------------|-------------------|---------------------|---------------------|-------------------|---------------------|
| | | Po | Reajuste | Total Pn AGO11 | Po | Reajuste | Total Pn AGO11 |
| .00 | VALOR NO MÊS - BARÃO DE ANTONINA (PMSP) | - | - | - | - | - | - |
| .00 | VALOR NO MÊS - DIOGO PIRES (PMSP) | - | - | - | - | - | - |
| .00 | VALOR NO MÊS - PONTE DOS REMÉDIOS (PMSP) | - | - | - | - | - | - |
| .00 | VALOR TOTAL - LOTE 15 (PMSP) | - | - | - | - | - | - |
| .00 | VALOR SALDO MÊS ANTERIOR - LOTE 15 (PMSP) | - | - | - | - | - | - |
| .00 | VALOR TOTAL - LOTE 15 (PMSP) | - | - | - | - | - | - |
| .03 | VALOR NO MÊS - BARÃO DE ANTONINA (FUNDO DE SANEAMENTO) | - | - | - | - | - | - |
| .03 | VALOR NO MÊS - DIOGO PIRES (FUNDO DE SANEAMENTO) | - | - | - | 667.923,85 | 45.685,99 | 713.609,84 |
| .03 | VALOR NO MÊS - PONTE DOS REMÉDIOS (FUNDO DE SANEAMENTO) | - | - | - | 905.384,80 | 61.928,32 | 967.313,12 |
| .03 | VALOR TOTAL - LOTE 15 (FUNDO DE SANEAMENTO) | - | - | - | 1.573.308,65 | 107.614,31 | 1.680.922,96 |
| .03 | VALOR SALDO MÊS ANTERIOR - LOTE 15 (FUNDO DE SANEAMENTO) | 1.573.529,96 | 127.559,16 | 1.701.089,12 | - | - | - |
| .03 | VALOR TOTAL - LOTE 15 (FUNDO DE SANEAMENTO) | 1.573.529,96 | 127.559,16 | 1.701.089,12 | 1.573.308,65 | 107.614,31 | 1.680.922,96 |
| | VALOR TOTAL | 1.573.529,96 | 127.559,16 | 1.701.089,12 | 1.573.308,65 | 107.614,31 | 1.680.922,96 |
| | VALOR ATUAL DE EMPENHO / MEDIÇÃO | 1.573.529,96 | 127.559,16 | 1.701.089,12 | 1.573.308,65 | 107.614,31 | 1.680.922,96 |



Planilha de Medição

Data : 13/02/2012

Nº Medição: 11

Período 01/10/2011 a 31/10/2011

Hora : 10:15

Programa : URBANIZAÇÃO DE FAVELAS
Projeto : URBANIZAÇÃO DE FAVELAS

Sub_Programa : URBANIZAÇÃO DE FAVELAS
Lote : LOTE 15 - ANTONINA, DIOGO PIRES, REMÉDIOS

Processo : 2010-0.046.954-5
Nº do Contrato : 21/2010
Valor (R\$) : 63.790.865,23
Data Base : 01/08/2010

Empreendimento : FAVELA PONTE DOS REMÉDIOS
Contratada : SCHAHIN
Prazo : 30 (meses)
Início/Término : 20/12/2010 a 20/06/2013

| Item | Serviços | Valor Medido | % | Valor Anterior (R\$) | % | Valor Acumulado (R\$) | % |
|--------|--|--------------|-------|----------------------|-------|-----------------------|-------|
| 010000 | INSTALAÇÕES DE APOIO | 0,00 | 0,00 | 317.205,69 | 60,00 | 317.205,69 | 60,00 |
| 020000 | TERRAPLENAGEM | 0,00 | 0,00 | 0,00 | 0,00 | 0,00 | 0,00 |
| 050000 | DRENAGEM PÚBLICA | 0,00 | 0,00 | 0,00 | 0,00 | 0,00 | 0,00 |
| 070000 | REDE DE ESGOTO | 0,00 | 0,00 | 0,00 | 0,00 | 0,00 | 0,00 |
| 080000 | REDE DE DISTRIBUIÇÃO DE ÁGUA | 0,00 | 0,00 | 0,00 | 0,00 | 0,00 | 0,00 |
| 090000 | PAVIMENTAÇÃO E SISTEMA VIÁRIO | 0,00 | 0,00 | 0,00 | 0,00 | 0,00 | 0,00 |
| 100000 | DEMOLIÇÃO | 643.886,40 | 12,09 | 0,00 | 0,00 | 643.886,40 | 12,09 |
| 120000 | URBANISMO E PAISAGISMO | 0,00 | 0,00 | 0,00 | 0,00 | 0,00 | 0,00 |
| 130000 | UNIDADES HABITACIONAIS | 0,00 | 0,00 | 0,00 | 0,00 | 0,00 | 0,00 |
| 140000 | EQUIPE DE APOIO | 26.769,01 | 3,25 | 0,00 | 0,00 | 26.769,01 | 3,25 |
| 150000 | PROJETOS COMPLEMENTARES | 0,00 | 0,00 | 0,00 | 0,00 | 0,00 | 0,00 |
| 200000 | SERVIÇOS TÉCNICOS | 0,00 | 0,00 | 0,00 | 0,00 | 0,00 | 0,00 |
| 250000 | REMOÇÃO E REMANEJAMENTO DE INTERFERÊNCIA | 0,00 | 0,00 | 0,00 | 0,00 | 0,00 | 0,00 |

| CÁLCULO FINAL DE MEDIÇÃO | | | | | |
|--------------------------|--|------------|--|------------|--------------|
| | Sub Total | 670.655,41 | | 317.205,69 | 987.861,10 |
| | BDI (35,00%) | 234.729,39 | | 111.021,99 | 345.751,38 |
| | TOTAL MEDIDO COM BDI (Valor a Faturar) | 905.384,80 | | 428.227,68 | 1.333.612,48 |

| CALCULO FINAL DE REAJUSTE | | | |
|---------------------------|-------------------------------|-----------|--|
| | Reajuste Econômico Definitivo | 61.928,32 | |
| | Diferença de Reaj.Econômico | 0,00 | |
| | Valor Total do Reajuste (R\$) | 61.928,32 | |

OBRA PONTE DOS REMÉDIOS – LOTE 15

ANDAMENTO DAS OBRAS

Foto 1

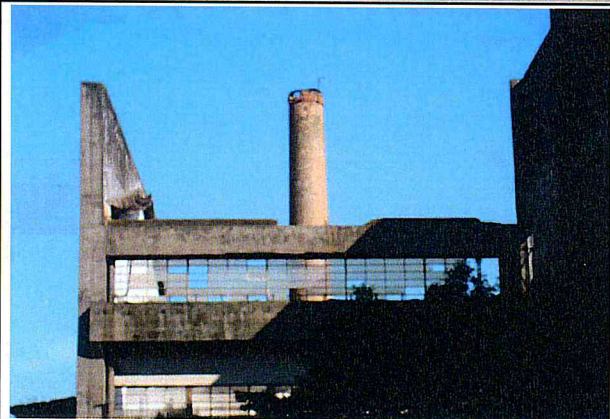

Vista Geral da Área

Foto 2



Vista Geral da Área

Foto 3



Vista Geral da Área

Foto 4



Vista Geral da Área

Foto 5



Vista Geral da Área

Foto 6



Vista Geral da Área

Diogo Pires
30/11



Prefeitura do Município de São Paulo
Secretaria da Habitação e Desenvolvimento Urbano

Planilha de Medição

Data : 13/02/2012

CONVÊNIO FUNDO DE SANEAMENTO

Nº da Medição: 11

Período: 01/10/2011 a 31/10/2011

Hora : 10:12

| | | | |
|-----------|------------------------|---------------|--|
| Programa: | URBANIZAÇÃO DE FAVELAS | Sub-Programa: | URBANIZAÇÃO DE FAVELAS |
| Projeto: | URBANIZAÇÃO DE FAVELAS | Lote: | LOTE 15 - ANTONINA, DIOGO PIRES, REMÉDIO |

| | | | |
|----------------|--------------------|----------------|---------------------------|
| Processo | : 2010-0.046.954-5 | Empreendimento | : FAVELA DIOGO PIRES |
| Nº do Contrato | : 21/2010 | Contratada | : SCHAHIN |
| Valor (R\$) | : 22.809.999,33 | Prazo | : 30 (meses) |
| Data Base | : 01/08/2010 | Início/Término | : 20/12/2010 a 20/06/2013 |

| Item | Serviços | Valor Medido | | Valor Anterior (R\$) | | Valor Acumulado (R\$) | |
|----------|--|--------------|--------|----------------------|--------|-----------------------|--------|
| | | | % | | % | | % |
| 01.00.00 | INSTALAÇÕES DE APOIO | 0,00 | 0,00% | 0,00 | 0,00% | 0,00 | 0,00% |
| 02.00.00 | TERRAPLENAGEM | 0,00 | 0,00% | 0,00 | 0,00% | 0,00 | 0,00% |
| 05.00.00 | DRENAGEM PÚBLICA | 0,00 | 0,00% | 0,00 | 0,00% | 0,00 | 0,00% |
| 07.00.00 | REDE DE ESGOTO | 0,00 | 0,00% | 0,00 | 0,00% | 0,00 | 0,00% |
| 08.00.00 | REDE DE DISTRIBUIÇÃO DE ÁGUA | 0,00 | 0,00% | 0,00 | 0,00% | 0,00 | 0,00% |
| 09.00.00 | PAVIMENTAÇÃO E SISTEMA VIÁRIO | 0,00 | 0,00% | 0,00 | 0,00% | 0,00 | 0,00% |
| 10.00.00 | DEMOLIÇÃO | 0,00 | 0,00% | 0,00 | 0,00% | 0,00 | 0,00% |
| 12.00.00 | PAISAGISMO E PAISAGISMO | 0,00 | 0,00% | 0,00 | 0,00% | 0,00 | 0,00% |
| 13.00.00 | UNIDADES HABITACIONAIS | 0,00 | 0,00% | 0,00 | 0,00% | 0,00 | 0,00% |
| 14.00.00 | EQUIPE DE APOIO | 26.769,16 | 8,97% | 125.036,91 | 41,89% | 151.806,07 | 50,86% |
| 15.00.00 | PROJETOS COMPLEMENTARES | 0,00 | 0,00% | 0,00 | 0,00% | 0,00 | 0,00% |
| 20.00.00 | SERVIÇOS TÉCNICOS | 0,00 | 0,00% | 0,00 | 0,00% | 0,00 | 0,00% |
| 25.00.00 | REMOÇÃO E REMANEJAMENTO DE INTERFERÊNCIA | 0,00 | 0,00% | 0,00 | 0,00% | 0,00 | 0,00% |
| 29.00.00 | APOIO HABITACIONAL | 467.989,25 | 29,10% | 352.540,06 | 21,92% | 820.529,31 | 51,01% |

| | | | | |
|--------------------------|--|------------|------------|--------------|
| CÁLCULO FINAL DE MEDIÇÃO | TOTAL MEDIDO | 494.758,41 | 477.576,97 | 972.335,38 |
| | BDI (35,00%) | 173.165,44 | 167.151,91 | 340.317,35 |
| | TOTAL MEDIDO COM BDI (Valor a Faturar) | 667.923,85 | 644.728,88 | 1.312.652,73 |

| | | |
|--------------------------|-------------------------------|-----------|
| CÁLCULO FINAL DE MEDIÇÃO | Reajuste Econômico Provisório | 45.685,99 |
| | Diferença de Reaj.Econômico | 0,00 |
| | Valor Total do Reajuste (R\$) | 45.685,99 |

SCHAHIN ENGENHARIA
LOTE 15 - DIOGO PIRES, BARÃO DE ANTONINA
e PONTE DOS REMÉDIOS

Quadro Resumo do Valor a Faturar em OUTUBRO / 2011

| Quadro Resumo | | | | |
|------------------------------|--|-----------|------------------------|---------------------|
| Código | Discriminação | Medição | | |
| | | nº | Período | Valor (R\$) |
| 01 | Serviços de Infra-estrutura e Edificações | 11 | 01 a 31/10/2011 | 1.165.413,82 |
| 02 | B.D.I. (35 %) | | | 407.894,83 |
| | Subtotal (01+02) | | | 1.573.308,65 |
| 03 | Reajuste definitivo referente medição nº 11 (outubro/2011) | | | 107.614,31 |
| | Subtotal (03) | | | 107.614,31 |
| Total a ser Liquidado | | 11 | 01 a 31/10/2011 | 1.680.922,96 |

DEMONSTRATIVO MENSAL DE MEDIÇÃO - EMPENHO X MEDIÇÃO

| FONTE | ÁREA | EMPENHO | | | MEDIÇÃO | | |
|-------|--|---------------------|-------------------|---------------------|---------------------|-------------------|---------------------|
| | | Po | Reajuste | Total Pn AGO11 | Po | Reajuste | Total Pn AGO11 |
| .00 | VALOR NO MÊS - BARÃO DE ANTONINA (PMSP) | - | - | - | - | - | - |
| .00 | VALOR NO MÊS - DIOGO PIRES (PMSP) | - | - | - | - | - | - |
| .00 | VALOR NO MÊS - PONTE DOS REMÉDIOS (PMSP) | - | - | - | - | - | - |
| .00 | VALOR TOTAL - LOTE 15 (PMSP) | - | - | - | - | - | - |
| .00 | VALOR SALDO MÊS ANTERIOR - LOTE 15 (PMSP) | - | - | - | - | - | - |
| .00 | VALOR TOTAL - LOTE 15 (PMSP) | - | - | - | - | - | - |
| .03 | VALOR NO MÊS - BARÃO DE ANTONINA (FUNDO DE SANEAMENTO) | - | - | - | - | - | - |
| .03 | VALOR NO MÊS - DIOGO PIRES (FUNDO DE SANEAMENTO) | - | - | - | 667.923,85 | 45.685,99 | 713.609,84 |
| .03 | VALOR NO MÊS - PONTE DOS REMÉDIOS (FUNDO DE SANEAMENTO) | - | - | - | 905.384,80 | 61.928,32 | 967.313,12 |
| .03 | VALOR TOTAL - LOTE 15 (FUNDO DE SANEAMENTO) | - | - | - | 1.573.308,65 | 107.614,31 | 1.680.922,96 |
| .03 | VALOR SALDO MÊS ANTERIOR - LOTE 15 (FUNDO DE SANEAMENTO) | 1.573.529,96 | 127.559,16 | 1.701.089,12 | - | - | - |
| .03 | VALOR TOTAL - LOTE 15 (FUNDO DE SANEAMENTO) | 1.573.529,96 | 127.559,16 | 1.701.089,12 | 1.573.308,65 | 107.614,31 | 1.680.922,96 |
| | VALOR TOTAL | 1.573.529,96 | 127.559,16 | 1.701.089,12 | 1.573.308,65 | 107.614,31 | 1.680.922,96 |
| | VALOR ATUAL DE EMPENHO / MEDIÇÃO | 1.573.529,96 | 127.559,16 | 1.701.089,12 | 1.573.308,65 | 107.614,31 | 1.680.922,96 |



Planilha de Medição

Data : 13/02/2012

Nº Medição: 11

Período 01/10/2011 a 31/10/2011

Hora : 10:12

Programa : URBANIZAÇÃO DE FAVELAS
Projeto : URBANIZAÇÃO DE FAVELAS

Sub_Programa : URBANIZAÇÃO DE FAVELAS
Lote : LOTE 15 - ANTONINA, DIOGO PIRES, REMEDIOS

Processo : 2010-0.046.954-5
Nº do Contrato : 21/2010
Valor (R\$) : 22.809.999,33
Data Base : 01/08/2010

Empreendimento : FAVELA DIOGO PIRES
Contratada : SCHAHHN
Prazo : 30 (meses)
Início/Término : 20/12/2010 a 20/06/2013

| Item | Serviços | Valor Medido | % | Valor Anterior (R\$) | % | Valor Acumulado (R\$) | % |
|--------|--|--------------|-------|----------------------|-------|-----------------------|-------|
| 010000 | INSTALAÇÕES DE APOIO | 0,00 | 0,00 | 113.393,52 | 60,00 | 113.393,52 | 60,00 |
| 020000 | TERRAPLENAGEM | 0,00 | 0,00 | 0,00 | 0,00 | 0,00 | 0,00 |
| 050000 | DRENAGEM PÚBLICA | 0,00 | 0,00 | 0,00 | 0,00 | 0,00 | 0,00 |
| 070000 | REDE DE ESGOTO | 0,00 | 0,00 | 0,00 | 0,00 | 0,00 | 0,00 |
| 080000 | REDE DE DISTRIBUIÇÃO DE ÁGUA | 0,00 | 0,00 | 0,00 | 0,00 | 0,00 | 0,00 |
| 090000 | PAVIMENTAÇÃO E SISTEMA VIÁRIO | 0,00 | 0,00 | 0,00 | 0,00 | 0,00 | 0,00 |
| 100000 | DEMOLIÇÃO | 0,00 | 0,00 | 0,00 | 0,00 | 0,00 | 0,00 |
| 120000 | URBANISMO E PAISAGISMO | 0,00 | 0,00 | 0,00 | 0,00 | 0,00 | 0,00 |
| 130000 | UNIDADES HABITACIONAIS | 0,00 | 0,00 | 0,00 | 0,00 | 0,00 | 0,00 |
| 140000 | EQUIPE DE APOIO | 26.769,16 | 8,97 | 125.036,91 | 41,89 | 151.806,07 | 50,88 |
| 150000 | PROJETOS COMPLEMENTARES | 0,00 | 0,00 | 0,00 | 0,00 | 0,00 | 0,00 |
| 200000 | SERVIÇOS TÉCNICOS | 0,00 | 0,00 | 0,00 | 0,00 | 0,00 | 0,00 |
| 250000 | REMOÇÃO E REMANEJAMENTO DE INTERFERÊNCIA | 0,00 | 0,00 | 0,00 | 0,00 | 0,00 | 0,00 |
| 290000 | APOIO HABITACIONAL | 467.989,25 | 29,10 | 352.540,06 | 21,92 | 820.529,31 | 51,00 |

| CÁLCULO FINAL DE MEDIÇÃO | | Sub Total | 590.970,49 | 1.085.728,90 |
|--------------------------|--|------------|------------|--------------|
| | BDI (35,00%) | 173.165,44 | 206.839,63 | 380.005,07 |
| | TOTAL MEDIDO COM BDI (Valor a Faturar) | 667.923,85 | 797.810,12 | 1.465.733,97 |

| CALCULO FINAL DE REAJUSTE | | Reajuste Econômico Definitivo | 45.685,99 |
|---------------------------|-------------------------------|-------------------------------|-----------|
| | Diferença de Reaj.Econômico | 0,00 | |
| | Valor Total do Reajuste (R\$) | 45.685,99 | |

OBRA DIOGO PIRES – LOTE 15

ANDAMENTO DAS OBRAS

Foto 1



Vista Geral da Área

Foto 2



Vista Geral da Área

Foto 3



Vista Geral da Área

Foto 4



Vista Geral da Área

Foto 5



Foto 6



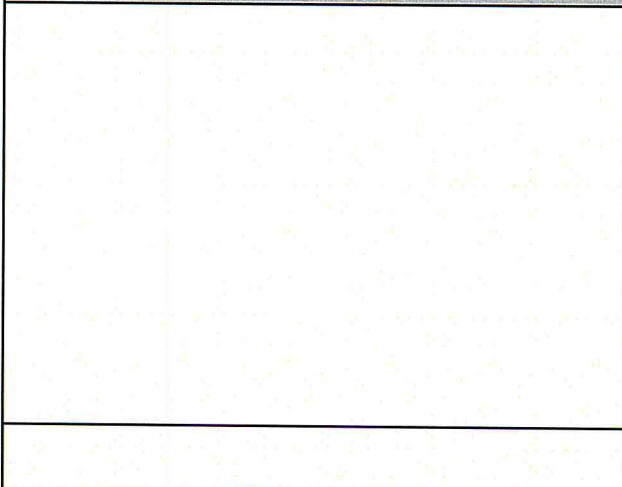
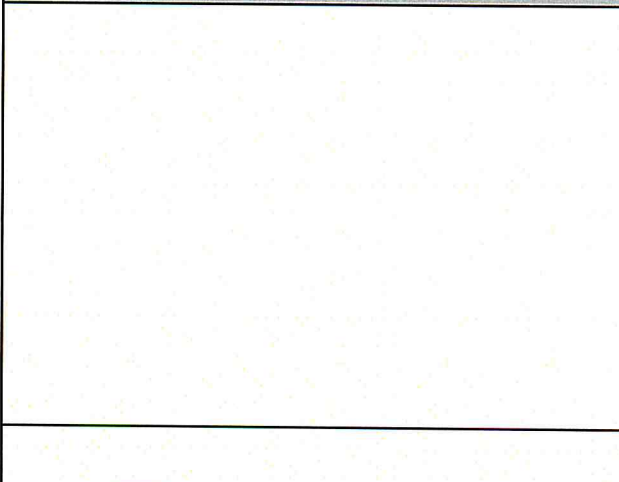

Planilha de Medição

Data : 13/02/2012

Nº da Medição: 11

Período: 01/10/2011 a 31/10/2011

Hora : 10:11

CONVÊNIO FUNDO DE SANEAMENTO

| | | | | | | |
|------------------|------------------------|------------------|--|--|--|--|
| Programa: | URBANIZAÇÃO DE FAVELAS | Sub-Programa: | URBANIZAÇÃO DE FAVELAS | | | |
| Projeto: | URBANIZAÇÃO DE FAVELAS | Lote: | LOTE 15 - ANTONINA, DIOGO PIRES, REMÉDIO | | | |
| Processo : | 2010-0.046.954-5 | Empreendimento : | FAVELA BARÃO DE ANTONINA | | | |
| Nº do Contrato : | 21/2010 | Contratada : | SCHAHIN | | | |
| Valor (R\$) : | 17.508.222,37 | Prazo : | 30 (meses) | | | |
| Data Base : | 01/08/2010 | Início/Término : | 20/12/2010 a 20/06/2013 | | | |

| Item | Serviços | Valor Medido | | Valor Anterior (R\$) | | Valor Acumulado (R\$) | |
|---------------------------------|--|--|-------|----------------------|--------|-----------------------|--------|
| | | | % | | % | | % |
| 01.00.00 | INSTALAÇÕES DE APOIO | 0,00 | 0,00% | 0,00 | 0,00% | 0,00 | 0,00% |
| 02.00.00 | TERRAPLENAGEM | 0,00 | 0,00% | 0,00 | 0,00% | 0,00 | 0,00% |
| 05.00.00 | DRENAGEM PÚBLICA | 0,00 | 0,00% | 0,00 | 0,00% | 0,00 | 0,00% |
| 07.00.00 | REDE DE ESGOTO | 0,00 | 0,00% | 0,00 | 0,00% | 0,00 | 0,00% |
| 08.00.00 | REDE DE DISTRIBUIÇÃO DE ÁGUA | 0,00 | 0,00% | 0,00 | 0,00% | 0,00 | 0,00% |
| 09.00.00 | PAVIMENTAÇÃO E SISTEMA VIÁRIO | 0,00 | 0,00% | 0,00 | 0,00% | 0,00 | 0,00% |
| 10.00.00 | DEMOLIÇÃO | 0,00 | 0,00% | 0,00 | 0,00% | 0,00 | 0,00% |
| 12.00.00 | PAISAGISMO E PAISAGISMO | 0,00 | 0,00% | 0,00 | 0,00% | 0,00 | 0,00% |
| 13.00.00 | UNIDADES HABITACIONAIS | 0,00 | 0,00% | 0,00 | 0,00% | 0,00 | 0,00% |
| 14.00.00 | EQUIPE DE APOIO | 0,00 | 0,00% | 146.013,00 | 48,92% | 146.013,00 | 48,92% |
| 15.00.00 | PROJETOS COMPLEMENTARES | 0,00 | 0,00% | 0,00 | 0,00% | 0,00 | 0,00% |
| 20.00.00 | SERVIÇOS TÉCNICOS | 0,00 | 0,00% | 0,00 | 0,00% | 0,00 | 0,00% |
| 25.00.00 | REMOÇÃO E REMANEJAMENTO DE INTERFERÊNCIA | 0,00 | 0,00% | 0,00 | 0,00% | 0,00 | 0,00% |
| 29.00.00 | APOIO HABITACIONAL | 0,00 | 0,00% | 349.639,19 | 21,74% | 349.639,19 | 21,74% |
| CÁLCULO FINAL DE MEDIÇÃO | | TOTAL MEDIDO | 0,00 | 495.652,19 | | 495.652,19 | |
| | | BDI (35,00%) | 0,00 | 173.478,24 | | 173.478,24 | |
| | | TOTAL MEDIDO COM BDI (Valor a Faturar) | 0,00 | 669.130,43 | | 669.130,43 | |

| | | |
|---------------------------------|-------------------------------|------|
| CÁLCULO FINAL DE MEDIÇÃO | Reajuste Econômico Provisório | 0,00 |
| | Diferença de Reaj.Econômico | 0,00 |
| | Valor Total do Reajuste (R\$) | 0,00 |

SCHAHIN ENGENHARIA
LOTE 15 - DIOGO PIRES, BARÃO DE ANTONINA
e PONTE DOS REMÉDIOS
 Quadro Resumo do Valor a Faturar em OUTUBRO / 2011

| Quadro Resumo | | | | |
|------------------------------|--|-----------|------------------------|---------------------|
| Código | Discriminação | Medição | | |
| | | nº | Período | Valor (R\$) |
| 01 | Serviços de Infra-estrutura e Edificações | 11 | 01 a 31/10/2011 | 1.165.413,82 |
| 02 | B.D.I. (35 %) | | | 407.894,83 |
| | Subtotal (01+02) | | | 1.573.308,65 |
| 03 | Reajuste definitivo referente medição nº 11 (outubro/2011) | | | 107.614,31 |
| | Subtotal (03) | | | 107.614,31 |
| Total a ser Liquidado | | 11 | 01 a 31/10/2011 | 1.680.922,96 |

DEMONSTRATIVO MENSAL DE MEDIÇÃO - EMPENHO X MEDIÇÃO

| FONTE | ÁREA | EMPENHO | | | MEDIÇÃO | | |
|-------|--|---------------------|-------------------|---------------------|---------------------|-------------------|---------------------|
| | | Po | Reajuste | Total Pn AGO11 | Po | Reajuste | Total Pn AGO11 |
| .00 | VALOR NO MÊS - BARÃO DE ANTONINA (PMSP) | - | - | - | - | - | - |
| .00 | VALOR NO MÊS - DIOGO PIRES (PMSP) | - | - | - | - | - | - |
| .00 | VALOR NO MÊS - PONTE DOS REMÉDIOS (PMSP) | - | - | - | - | - | - |
| .00 | VALOR TOTAL - LOTE 15 (PMSP) | - | - | - | - | - | - |
| .00 | VALOR SALDO MÊS ANTERIOR - LOTE 15 (PMSP) | - | - | - | - | - | - |
| .00 | VALOR TOTAL - LOTE 15 (PMSP) | - | - | - | - | - | - |
| .03 | VALOR NO MÊS - BARÃO DE ANTONINA (FUNDO DE SANEAMENTO) | - | - | - | - | - | - |
| .03 | VALOR NO MÊS - DIOGO PIRES (FUNDO DE SANEAMENTO) | - | - | - | 667.923,85 | 45.685,99 | 713.609,84 |
| .03 | VALOR NO MÊS - PONTE DOS REMÉDIOS (FUNDO DE SANEAMENTO) | - | - | - | 905.384,80 | 61.928,32 | 967.313,12 |
| .03 | VALOR TOTAL - LOTE 15 (FUNDO DE SANEAMENTO) | - | - | - | 1.573.308,65 | 107.614,31 | 1.680.922,96 |
| .03 | VALOR SALDO MÊS ANTERIOR - LOTE 15 (FUNDO DE SANEAMENTO) | 1.573.529,96 | 127.559,16 | 1.701.089,12 | - | - | - |
| .03 | VALOR TOTAL - LOTE 15 (FUNDO DE SANEAMENTO) | 1.573.529,96 | 127.559,16 | 1.701.089,12 | 1.573.308,65 | 107.614,31 | 1.680.922,96 |
| | VALOR TOTAL | 1.573.529,96 | 127.559,16 | 1.701.089,12 | 1.573.308,65 | 107.614,31 | 1.680.922,96 |
| | VALOR ATUAL DE EMPENHO / MEDIÇÃO | 1.573.529,96 | 127.559,16 | 1.701.089,12 | 1.573.308,65 | 107.614,31 | 1.680.922,96 |



Planilha de Medição

Data : 13/02/2012

Nº Medição: 11

Período 01/10/2011 a 31/10/2011

Hora : 10:10

Programa : URBANIZAÇÃO DE FAVELAS
Projeto : URBANIZAÇÃO DE FAVELAS

Sub_Programa : URBANIZAÇÃO DE FAVELAS
Lote : LOTE 15 - ANTONINA, DIOGO PIRES, REMEDIOS

Processo : 2010-0.046.954-5
Nº do Contrato : 21/2010
Valor (R\$) : 17.508.222,37
Data Base : 01/08/2010

Empreendimento : FAVELA BARÃO DE ANTONINA
Contratada : SCHAHIN
Prazo : 30 (meses)
Início/Término : 20/12/2010 a 20/06/2013

| Item | Serviços | Valor Medido | % | Valor Anterior (R\$) | % | Valor Acumulado (R\$) | % |
|--------|--|--------------|------|----------------------|-------|-----------------------|------|
| 010000 | INSTALAÇÕES DE APOIO | 0,00 | 0,00 | 86.806,41 | 60,00 | 86.806,41 | 60,0 |
| 020000 | TERRAPLENAGEM | 0,00 | 0,00 | 0,00 | 0,00 | 0,00 | 0,0 |
| 050000 | DRENAGEM PÚBLICA | 0,00 | 0,00 | 0,00 | 0,00 | 0,00 | 0,0 |
| 070000 | REDE DE ESGOTO | 0,00 | 0,00 | 0,00 | 0,00 | 0,00 | 0,0 |
| 080000 | REDE DE DISTRIBUIÇÃO DE ÁGUA | 0,00 | 0,00 | 0,00 | 0,00 | 0,00 | 0,0 |
| 090000 | PAVIMENTAÇÃO E SISTEMA VIÁRIO | 0,00 | 0,00 | 0,00 | 0,00 | 0,00 | 0,0 |
| 100000 | DEMOLIÇÃO | 0,00 | 0,00 | 0,00 | 0,00 | 0,00 | 0,0 |
| 120000 | URBANISMO E PAISAGISMO | 0,00 | 0,00 | 0,00 | 0,00 | 0,00 | 0,0 |
| 130000 | UNIDADES HABITACIONAIS | 0,00 | 0,00 | 0,00 | 0,00 | 0,00 | 0,0 |
| 140000 | EQUIPE DE APOIO | 0,00 | 0,00 | 167.937,27 | 56,26 | 167.937,27 | 56,2 |
| 150000 | PROJETOS COMPLEMENTARES | 0,00 | 0,00 | 0,00 | 0,00 | 0,00 | 0,0 |
| 200000 | SERVIÇOS TÉCNICOS | 0,00 | 0,00 | 0,00 | 0,00 | 0,00 | 0,0 |
| 250000 | REMOÇÃO E REMANEJAMENTO DE INTERFERÊNCIA | 0,00 | 0,00 | 0,00 | 0,00 | 0,00 | 0,0 |
| 290000 | APOIO HABITACIONAL | 0,00 | 0,00 | 349.639,49 | 21,74 | 349.639,49 | 21,7 |

| CÁLCULO FINAL DE MEDIÇÃO | | Sub Total | 0,00 | 604.383,17 | 604.383,17 |
|--------------------------|--|-----------|------|------------|------------|
| | BDI (35,00%) | 0,00 | | 211.534,07 | 211.534,07 |
| | TOTAL MEDIDO COM BDI (Valor a Faturar) | 0,00 | | 815.917,24 | 815.917,24 |

| CALCULO FINAL DE REAJUSTE | | Reajuste Econômico Definitivo | 0,00 |
|---------------------------|-------------------------------|-------------------------------|------|
| | Diferença de Reaj.Econômico | 0,00 | |
| | Valor Total do Reajuste (R\$) | 0,00 | |

OBRA BARÃO DE ANTONINA – LOTE 15

ANDAMENTO DAS OBRAS

Foto 1



Vista Geral da Área

Foto 2



Vista Geral da Área

Foto 3



Vista Geral da Área

Foto 4



Vista Geral da Área

Foto 5



Foto 6



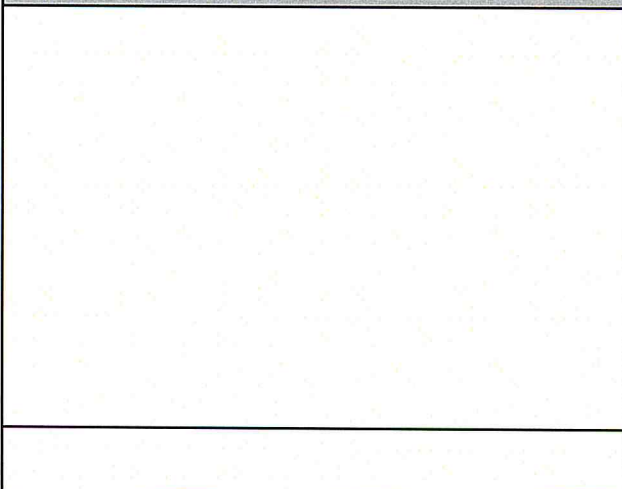
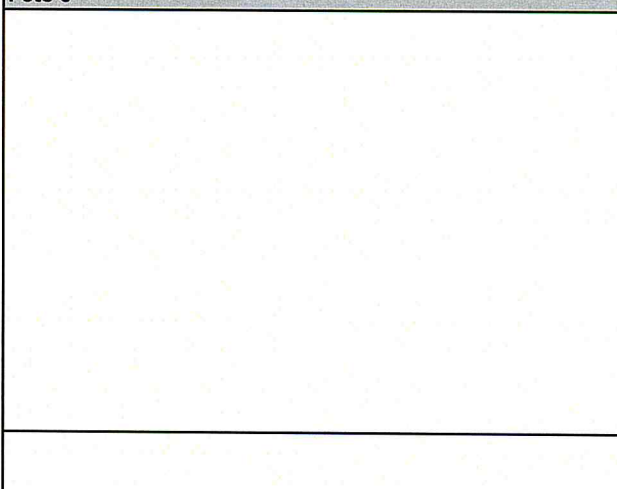

Planilha de Medição

Data : 22/02/2012

CONVÊNIO FUNDO DE SANEAMENTO

Nº da Medição: 44

Período: 01/10/2011 a 31/10/2011

Hora : 10:09

| | | | |
|------------------|-----------------------------------|------------------|---|
| Programa: | BAIRRO LEGAL | Sub-Programa: | BAIRRO LEGAL |
| Projeto: | EXECUÇÃO DE OBRAS - PAT PROSANEAR | Lote: | EXEC. OBRAS - LOTE 13 - JD. GUARANI E TIRO AO POMBO |
| Processo : | 2007-0.318.760-7 | Empreendimento : | JD. GUARANI / BOA ESPERANÇA |
| Nº do Contrato : | 07/2008 | Contratada : | GOMES LOURENÇO |
| Valor (R\$) : | 22.461.658,49 | Prazo : | 45 (meses) |
| Data Base : | 01/01/2008 | Início/Término : | 06/03/2008 a 06/12/2011 |

| Item | Serviços | Valor | | Valor | | Valor | |
|---------------------------------|--|--------|-------|----------------|-------|-----------------|-------|
| | | Medido | % | Anterior (R\$) | % | Acumulado (R\$) | % |
| 01.00.00 | INSTALAÇÕES DE APOIO | 0,00 | 0,00% | 0,00 | 0,00% | 0,00 | 0,00% |
| 02.00.00 | TERRAPLENAGEM | 0,00 | 0,00% | 0,00 | 0,00% | 0,00 | 0,00% |
| 03.00.00 | SERVIÇOS DE CONSOLIDAÇÃO GEOTÉCNICA | 0,00 | 0,00% | 0,00 | 0,00% | 0,00 | 0,00% |
| 04.00.00 | SERVIÇOS GEOTÉCNICOS COMPLEMENTARES | 0,00 | 0,00% | 0,00 | 0,00% | 0,00 | 0,00% |
| 05.00.00 | DRENAGEM PÚBLICA | 0,00 | 0,00% | 0,00 | 0,00% | 0,00 | 0,00% |
| 07.00.00 | REDE DE ESGOTO | 0,00 | 0,00% | 0,00 | 0,00% | 0,00 | 0,00% |
| 08.00.00 | REDE DE DISTRIBUIÇÃO DE ÁGUA | 0,00 | 0,00% | 0,00 | 0,00% | 0,00 | 0,00% |
| 09.00.00 | PAVIMENTAÇÃO E SISTEMA VIÁRIO | 0,00 | 0,00% | 0,00 | 0,00% | 0,00 | 0,00% |
| 10.00.00 | DEMOLIÇÃO | 0,00 | 0,00% | 0,00 | 0,00% | 0,00 | 0,00% |
| 11.00.00 | READEQUAÇÃO DE UNIDADES HABITACIONAIS | 0,00 | 0,00% | 0,00 | 0,00% | 0,00 | 0,00% |
| 12.00.00 | PAISAGISMO E PAISAGISMO | 0,00 | 0,00% | 0,00 | 0,00% | 0,00 | 0,00% |
| 13.00.00 | UNIDADES HABITACIONAIS | 0,00 | 0,00% | 0,00 | 0,00% | 0,00 | 0,00% |
| 14.00.00 | EQUIPE DE APOIO | 0,00 | 0,00% | 0,00 | 0,00% | 0,00 | 0,00% |
| 15.00.00 | PROJETOS COMPLEMENTARES | 0,00 | 0,00% | 0,00 | 0,00% | 0,00 | 0,00% |
| 19.00.00 | CANALIZAÇÃO DE CÓRREGOS | 0,00 | 0,00% | 0,00 | 0,00% | 0,00 | 0,00% |
| 25.00.00 | REMOÇÃO E REMANEJAMENTO DE INTERFERÊNCIA | 0,00 | 0,00% | 0,00 | 0,00% | 0,00 | 0,00% |
| 29.00.00 | APOIO HABITACIONAL | 0,00 | 0,00% | 0,00 | 0,00% | 0,00 | 0,00% |
| CÁLCULO FINAL DE MEDIÇÃO | | | | | | | |
| | TOTAL MEDIDO | 0,00 | | 0,00 | | 0,00 | |
| | BDI (35,00%) | 0,00 | | 0,00 | | 0,00 | |
| | TOTAL MEDIDO COM BDI (Valor a Faturar) | 0,00 | | 0,00 | | 0,00 | |

| | | |
|---------------------------------|-------------------------------|------------|
| CÁLCULO FINAL DE MEDIÇÃO | Reajuste Econômico Definitivo | 110.892,65 |
| | Diferença de Reaj.Econômico | 0,00 |
| | Valor Total do Reajuste (R\$) | 110.892,65 |

CONSTRUTORA GOMES LOURENÇO LTDA
 Quadro Resumo do Valor a Faturar em OUTUBRO/2011
TIRO AO POMBO e JD. GUARANI / BOA ESPERANÇA - LOTE 13

| Quadro Resumo | | | | |
|------------------------------|--|-----------|------------------------|-------------------|
| Código | Discriminação | Medição | | |
| | | nº | Período | Valor (R\$) |
| 01 | Serviços de Infra-estrutura e Edificações | 44 | 01 a 31/10/2011 | 514.205,20 |
| 02 | B.D.I. (35 %) | | | 179.971,81 |
| | Subtotal (01+02) | | | 694.177,01 |
| 03 | Reajuste definitivo referente medição nº 44 (outubro/2011) | | | 190.551,58 |
| | Subtotal (03) | | | 190.551,58 |
| Total a ser Liquidado | | 44 | 01 a 31/10/2011 | 884.728,59 |

DEMONSTRATIVO MENSAL DE MEDIÇÃO - EMPENHO X MEDIÇÃO

| FONTE | ÁREA | EMPENHO | | | MEDIÇÃO | | |
|-------|--|---------------------|-------------------|---------------------|-------------------|-------------------|-------------------|
| | | Po | Reajuste | Total Pn JAN11 | Po | Reajuste | Total Pn JAN11 |
| .00 | PMSP NO MES - TIRO AO POMBO | | | - | | | - |
| .00 | PMSP SALDO MES ANTERIOR - TIRO AO POMBO | - | - | - | | | - |
| .00 | PMSP NO MÊS - JARDIM GUARANI - | | | - | | | - |
| .00 | PMSP SALDO MES ANTERIOR - JD. GUARANI | - | - | - | | | - |
| .00 | PMSP TOTAL | - | - | - | - | - | - |
| 02 | CEF NO MES - TIRO AO POMBO | | - | - | | | - |
| 02 | CEF SALDO MES ANTERIOR - TIRO AO POMBO | 753.278,83 | - | 753.278,83 | | - | - |
| 02 | CEF NO MÊS - JARDIM GUARANI - | 300.000,00 | - | 300.000,00 | | | - |
| 02 | CEF SALDO MES ANTERIOR - JD. GUARANI | 231.403,09 | - | 231.403,09 | 403.980,54 | - | 403.980,54 |
| 02 | CEF TOTAL | 1.284.681,92 | - | 1.284.681,92 | 403.980,54 | - | 403.980,54 |
| 03 | FUNDO DE SANEAMENTO NO MES - TIRO AO POMBO | 300.000,00 | 82.350,00 | 382.350,00 | | | - |
| 03 | FUNDO DE SANEAMENTO SALDO MES ANTERIOR - TIRO AO POMBO | - | 206.775,04 | 206.775,04 | 290.196,47 | 79.658,93 | 369.855,40 |
| 03 | FUNDO DE SANEAMENTO NO MÊS - JARDIM GUARANI - | - | 82.350,00 | 82.350,00 | | | - |
| 03 | FUNDO DE SANEAMENTO SALDO MES ANTERIOR - JD. GUARANI | - | 63.520,15 | 63.520,15 | - | 110.892,65 | 110.892,65 |
| 03 | FUNDO DE SANEAMENTO TOTAL | 300.000,00 | 434.995,19 | 734.995,19 | 290.196,47 | 190.551,58 | 480.748,05 |
| | SALDO ATUAL DE EMPENHO | 1.584.681,92 | 434.995,19 | 2.019.677,11 | 694.177,01 | 190.551,58 | 884.728,59 |



Planilha de Medição

Data : 22/02/2012

Nº Medição: 44

Período 01/10/2011 a 31/10/2011

Hora : 14:24

Programa : BAIRRO LEGAL
Projeto : EXECUÇÃO DE OBRAS - PAT PROSANEAR

Sub_Programa : BAIRRO LEGAL
Lote : LOTE 13 - JD. GUARANI E TIRO AO POMBO

Processo : 2007-0.318.760-7

Nº do Contrato : 07/2008

Valor (R\$) : 22.461.658,49

Data Base : 01/01/2008

Empreendimento : JD. GUARANI / BOA ESPERANÇA

Contratada : GOMES LOURENÇO

Prazo : 45 (meses)

Início/Término : 06/03/2008 a 06/12/2011

| Item | Serviços | Valor Medido | % | Valor Anterior (R\$) | % | Valor Acumulado (R\$) | % |
|----------------------------------|--|--------------|-------|----------------------|-------|-----------------------|-------|
| 010000 | INSTALAÇÕES DE APOIO | 0,00 | 0,00 | 36.749,42 | 99,48 | 36.749,42 | 99,4 |
| 020000 | TERRAPLENAGEM | 26.817,01 | 2,69 | 970.494,36 | 97,30 | 997.311,37 | 99,9 |
| 030000 | SERVIÇOS DE CONSOLIDAÇÃO GEOTÉCNICA | 59.028,11 | 11,06 | 335.394,70 | 62,82 | 394.422,81 | 73,8 |
| 040000 | SERVIÇOS GEOTÉCNICOS COMPLEMENTARES | 0,00 | 0,00 | 18.504,90 | 74,66 | 18.504,90 | 74,6 |
| 050000 | DRENAGEM PÚBLICA | 0,00 | 0,00 | 637.142,89 | 99,79 | 637.142,89 | 99,7 |
| 070000 | REDE DE ESGOTO | 100.957,92 | 5,97 | 1.476.623,39 | 87,39 | 1.577.581,31 | 93,3 |
| 080000 | REDE DE DISTRIBUIÇÃO DE ÁGUA | 0,00 | 0,00 | 210.937,22 | 99,99 | 210.937,22 | 99,9 |
| 090000 | PAVIMENTAÇÃO E SISTEMA VIÁRIO | 0,00 | 0,00 | 478.062,08 | 47,63 | 478.062,08 | 47,6 |
| 100000 | DEMOLIÇÃO | 0,00 | 0,00 | 1.012.580,16 | 89,99 | 1.012.580,16 | 89,9 |
| 110000 | READEQUAÇÃO DAS UNIDADES HABITACIONAIS | 14.096,47 | 5,41 | 215.389,88 | 82,72 | 229.486,35 | 88,1 |
| 120000 | PAISAGISMO | 12.609,56 | 4,47 | 17.958,58 | 6,36 | 30.568,14 | 10,8 |
| 130000 | UNIDADES HABITACIONAIS | 35.346,95 | 0,59 | 5.929.559,17 | 98,73 | 5.964.906,12 | 99,3 |
| 140000 | EQUIPE DE APOIO | 0,00 | 0,00 | 446.613,29 | 100,0 | 446.613,29 | 100,0 |
| 150000 | PROJETOS COMPLEMENTARES | 0,00 | 0,00 | 595.653,52 | 91,71 | 595.653,52 | 91,7 |
| 190000 | CANALIZAÇÃO DO CÔRREGO | 50.388,83 | 2,28 | 1.905.345,65 | 86,35 | 1.955.734,48 | 88,6 |
| 250000 | REMOÇÃO E REMANEJAMENTO DE INTERFERÊNCIA | 0,00 | 0,00 | -0,01 | 0,00 | -0,01 | 0,0 |
| 290000 | APOIO HABITACIONAL | 0,00 | 0,00 | 525.992,00 | 100,0 | 525.992,00 | 100,0 |
| CÁLCULO FINAL DE MEDIÇÃO | | | | | | | |
| | Sub Total | 299.244,85 | | 14.813.001,20 | | 15.112.246,05 | |
| | BDI (35,00%) | 104.735,69 | | 5.184.550,20 | | 5.289.285,89 | |
| | TOTAL MEDIDO COM BDI (Valor a Faturar) | 403.980,54 | | 19.997.551,40 | | 20.401.531,94 | |
| CALCULO FINAL DE REAJUSTE | | | | | | | |
| | Reajuste Econômico Definitivo | 110.892,65 | | | | | |
| | Diferença de Reaj.Econômico | 0,00 | | | | | |
| | Valor Total do Reajuste (R\$) | 110.892,65 | | | | | |

OBRA JD. GUARANI – LOTE 13

ANDAMENTO DAS OBRAS

Foto 1



Bloco 15

Foto 2



RU: Rua Jesuino Antônio Batista

Foto 3



Praça: entre blocos 5 e 6

Foto 4



Rede esgoto: córrego Guarani

Foto 5

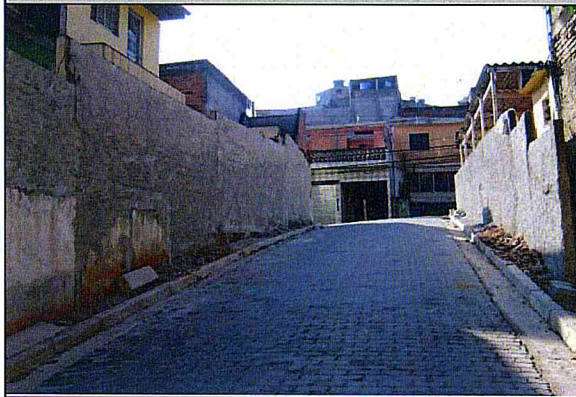

Rua Geraldo Benedito da Silva: pavimentação

Foto 6

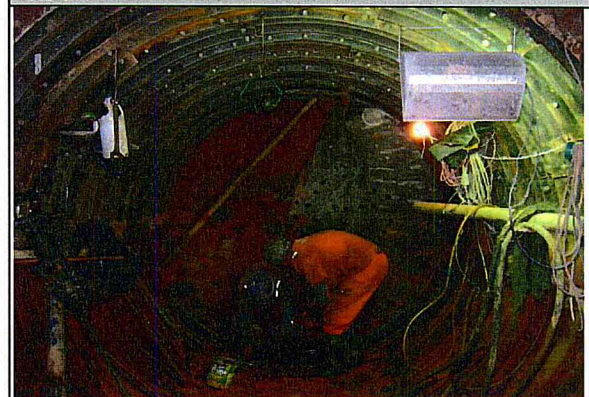

Túnel Linear: desmonte de rocha



Planilha de Medição

Data : 22/02/2012

Tiro ao Pombo

10.11

CONVÊNIO FUNDO DE SANEAMENTO

Nº da Medição: 44
Período: 01/10/2011 a 31/10/2011

Hora : 10:09

| | | | |
|-----------|-----------------------------------|---------------|---|
| Programa: | BAIRRO LEGAL | Sub-Programa: | BAIRRO LEGAL |
| Projeto: | EXECUÇÃO DE OBRAS - PAT PROSANEAR | Lote: | EXEC. OBRAS - LOTE 13 - JD. GUARANI E TIRO AO POMBO |

| | | | |
|----------------|--------------------|----------------|---------------------------|
| Processo | : 2007-0.318.760-7 | Empreendimento | : TIRO AO POMBO |
| Nº do Contrato | : 07/2008 | Contratada | : GOMES LOURENÇO |
| Valor (R\$) | : 24.784.771,28 | Prazo | : 45 (meses) |
| Data Base | : 01/01/2008 | Início/Término | : 06/03/2008 a 06/12/2011 |

| Item | Serviços | Valor | | Valor | | Valor | |
|----------|--|------------|-------|----------------|--------|-----------------|--------|
| | | Medido | % | Anterior (R\$) | % | Acumulado (R\$) | % |
| 01.00.00 | INSTALAÇÕES DE APOIO | 0,00 | 0,00% | 0,00 | 0,00% | 0,00 | 0,00% |
| 02.00.00 | TERRAPLENAGEM | 9.705,29 | 1,92% | 0,00 | 0,00% | 9.705,29 | 1,92% |
| 03.00.00 | SERVIÇOS DE CONSOLIDAÇÃO GEOTÉCNICA | 0,00 | 0,00% | 4.391,70 | 0,43% | 4.391,70 | 0,43% |
| 04.00.00 | SERVIÇOS GEOTÉCNICOS COMPLEMENTARES | 0,00 | 0,00% | 0,00 | 0,00% | 0,00 | 0,00% |
| 05.00.00 | DRENAGEM PÚBLICA | 0,00 | 0,00% | 0,00 | 0,00% | 0,00 | 0,00% |
| 07.00.00 | REDE DE ESGOTO | 0,00 | 0,00% | 0,00 | 0,00% | 0,00 | 0,00% |
| 08.00.00 | REDE DE DISTRIBUIÇÃO DE ÁGUA | 0,00 | 0,00% | 0,00 | 0,00% | 0,00 | 0,00% |
| 09.00.00 | PAVIMENTAÇÃO E SISTEMA VIÁRIO | 0,00 | 0,00% | 0,00 | 0,00% | 0,00 | 0,00% |
| 10.00.00 | DEMOLIÇÃO | 0,00 | 0,00% | 0,00 | 0,00% | 0,00 | 0,00% |
| 11.00.00 | READEQUAÇÃO DE UNIDADES HABITACIONAIS | 10.013,34 | 0,83% | 198.324,25 | 16,49% | 208.337,59 | 17,32% |
| 12.00.00 | PAISAGISMO E PAISAGISMO | 0,00 | 0,00% | 0,00 | 0,00% | 0,00 | 0,00% |
| 13.00.00 | UNIDADES HABITACIONAIS | 117.012,82 | 1,08% | 0,00 | 0,00% | 117.012,82 | 1,08% |
| 14.00.00 | EQUIPE DE APOIO | 0,00 | 0,00% | 0,00 | 0,00% | 0,00 | 0,00% |
| 15.00.00 | PROJETOS COMPLEMENTARES | 78.228,90 | 9,44% | 0,00 | 0,00% | 78.228,90 | 9,44% |
| 25.00.00 | REMOÇÃO E REMANEJAMENTO DE INTERFERÊNCIA | 0,00 | 0,00% | 0,00 | 0,00% | 0,00 | 0,00% |
| 29.00.00 | APOIO HABITACIONAL | 0,00 | 0,00% | 0,00 | 0,00% | 0,00 | 0,00% |

| | | | | |
|--------------------------|--|------------|------------|------------|
| CÁLCULO FINAL DE MEDIÇÃO | TOTAL MEDIDO | 214.960,35 | 202.715,95 | 417.676,30 |
| | BDI (35,00%) | 75.236,12 | 70.950,58 | 146.186,70 |
| | TOTAL MEDIDO COM BDI (Valor a Faturar) | 290.196,47 | 273.666,53 | 563.863,00 |

| | | |
|--------------------------|-------------------------------|-----------|
| CÁLCULO FINAL DE MEDIÇÃO | Reajuste Econômico Definitivo | 79.658,93 |
| | Diferença de Reaj.Econômico | 0,00 |
| | Valor Total do Reajuste (R\$) | 79.658,93 |

CONSTRUTORA GOMES LOURENÇO LTDA
Quadro Resumo do Valor a Faturar em OUTUBRO/2011
TIRO AO POMBO e JD. GUARANI / BOA ESPERANÇA - LOTE 13

| Quadro Resumo | | | | |
|------------------------------|--|-----------|------------------------|-------------------|
| Código | Discriminação | Medição | | |
| | | nº | Período | Valor (R\$) |
| 01 | Serviços de Infra-estrutura e Edificações | 44 | 01 a 31/10/2011 | 514.205,20 |
| 02 | B.D.I. (35 %) | | | 179.971,81 |
| | Subtotal (01+02) | | | 694.177,01 |
| 03 | Reajuste definitivo referente medição nº 44 (outubro/2011) | | | 190.551,58 |
| | Subtotal (03) | | | 190.551,58 |
| Total a ser Liquidado | | 44 | 01 a 31/10/2011 | 884.728,59 |

DEMONSTRATIVO MENSAL DE MEDIÇÃO - EMPENHO X MEDIÇÃO

| FONTE | ÁREA | EMPENHO | | | MEDIÇÃO | | |
|-------|--|---------------------|-------------------|---------------------|-------------------|-------------------|-------------------|
| | | Po | Reajuste | Total Pn JAN11 | Po | Reajuste | Total Pn JAN11 |
| .00 | PMSP NO MES - TIRO AO POMBO | | | - | | | - |
| .00 | PMSP SALDO MES ANTERIOR - TIRO AO POMBO | - | - | - | | | - |
| .00 | PMSP NO MÊS - JARDIM GUARANI - | | | - | | | - |
| .00 | PMSP SALDO MES ANTERIOR - JD. GUARANI | - | - | - | | | - |
| .00 | PMSP TOTAL | - | - | - | - | - | - |
| 02 | CEF NO MES - TIRO AO POMBO | | | - | | | - |
| 02 | CEF SALDO MES ANTERIOR - TIRO AO POMBO | 753.278,83 | | 753.278,83 | | | - |
| 02 | CEF NO MÊS - JARDIM GUARANI - | 300.000,00 | - | 300.000,00 | 403.980,54 | - | 403.980,54 |
| 02 | CEF SALDO MES ANTERIOR - JD. GUARANI | 231.403,09 | - | 231.403,09 | | | - |
| 02 | CEF TOTAL | 1.284.681,92 | - | 1.284.681,92 | 403.980,54 | - | 403.980,54 |
| 03 | FUNDO DE SANEAMENTO NO MES - TIRO AO POMBO | 300.000,00 | 82.350,00 | 382.350,00 | 290.196,47 | 79.658,93 | 369.855,40 |
| 03 | FUNDO DE SANEAMENTO SALDO MES ANTERIOR - TIRO AO POMBO | - | 206.775,04 | 206.775,04 | | | - |
| 03 | FUNDO DE SANEAMENTO NO MÊS - JARDIM GUARANI - | - | 82.350,00 | 82.350,00 | | | - |
| 03 | FUNDO DE SANEAMENTO SALDO MES ANTERIOR - JD. GUARANI | | 63.520,15 | 63.520,15 | - | 110.892,65 | 110.892,65 |
| 03 | FUNDO DE SANEAMENTO TOTAL | 300.000,00 | 434.995,19 | 734.995,19 | 290.196,47 | 190.551,58 | 480.748,05 |
| | SALDO ATUAL DE EMPENHO | 1.584.681,92 | 434.995,19 | 2.019.677,11 | 694.177,01 | 190.551,58 | 884.728,59 |



Planilha de Medição

Data : 22/02/2012

Nº Medição: 44

Período 01/10/2011 a 31/10/2011

Hora : 14:24

Programa : BAIRRO LEGAL Sub_Programa : BAIRRO LEGAL
 Projeto : EXECUÇÃO DE OBRAS - PAT PROSANEAR Lote : LOTE 13 - JD. GUARANI E TIRO AO POMBO
 Processo : 2007-0.318.760-7 Empreendimento : TIRO AO POMBO
 Nº do Contrato : 07/2008 Contratada : GOMES LOURENÇO
 Valor (R\$) : 24.784.771,28 Prazo : 45 (meses)
 Data Base : 01/01/2008 Início/Término : 06/03/2008 a 06/12/2011

| Item | Serviços | Valor Medido | % | Valor Anterior (R\$) | % | Valor Acumulado (R\$) | % |
|----------------------------------|--|--------------|------|----------------------|-------|-----------------------|-------|
| 010000 | INSTALAÇÕES DE APOIO | 0,00 | 0,00 | 36.623,69 | 99,47 | 36.623,69 | 99,4 |
| 020000 | TERRAPLENAGEM | 9.705,29 | 1,92 | 454.976,01 | 90,24 | 464.681,30 | 92,1 |
| 030000 | SERVIÇOS DE CONSOLIDAÇÃO GEOTÉCNICA | 0,00 | 0,00 | 1.016.538,30 | 100,0 | 1.016.538,30 | 100,0 |
| 040000 | SERVIÇOS GEOTÉCNICOS COMPLEMENTARES | 0,00 | 0,00 | 37.110,99 | 90,44 | 37.110,99 | 90,4 |
| 050000 | DRENAGEM PÚBLICA | 0,00 | 0,00 | 226.596,20 | 100,0 | 226.596,20 | 100,0 |
| 070000 | REDE DE ESGOTO | 0,00 | 0,00 | 325.055,26 | 89,89 | 325.055,26 | 89,8 |
| 080000 | REDE DE DISTRIBUIÇÃO DE ÁGUA | 0,00 | 0,00 | 271.830,64 | 82,14 | 271.830,64 | 82,1 |
| 090000 | PAVIMENTAÇÃO E SISTEMA VIÁRIO | 0,00 | 0,00 | 354.043,52 | 56,81 | 354.043,52 | 56,8 |
| 100000 | DEMOLIÇÃO | 0,00 | 0,00 | 604.873,39 | 100,0 | 604.873,39 | 100,0 |
| 110000 | READEQUAÇÃO DAS UNIDADES HABITACIONAIS | 10.013,34 | 0,83 | 1.074.980,35 | 89,36 | 1.084.993,69 | 90,1 |
| 120000 | PAISAGISMO | 0,00 | 0,00 | 6.390,82 | 3,58 | 6.390,82 | 3,5 |
| 130000 | UNIDADES HABITACIONAIS | 117.012,82 | 1,08 | 9.539.423,23 | 87,65 | 9.656.436,05 | 88,7 |
| 140000 | EQUIPE DE APOIO | 0,00 | 0,00 | 473.637,80 | 100,0 | 473.637,80 | 100,0 |
| 150000 | PROJETOS COMPLEMENTARES | 78.228,90 | 9,44 | 748.537,79 | 90,35 | 826.766,69 | 99,7 |
| 250000 | REMOÇÃO E REMANEJAMENTO DE INTERFERÊNCIA | 0,00 | 0,00 | -0,01 | 0,00 | -0,01 | 0,0 |
| 290000 | APOIO HABITACIONAL | 0,00 | 0,00 | 1.046.216,00 | 100,0 | 1.046.216,00 | 100,0 |
| CÁLCULO FINAL DE MEDIÇÃO | | | | | | | |
| | Sub Total | 214.960,35 | | 16.216.833,98 | | 16.431.794,33 | |
| | BDI (35,00%) | 75.236,12 | | 5.675.891,67 | | 5.751.127,79 | |
| | TOTAL MEDIDO COM BDI (Valor a Faturar) | 290.196,47 | | 21.892.725,65 | | 22.182.922,12 | |
| CALCULO FINAL DE REAJUSTE | | | | | | | |
| | Reajuste Econômico Definitivo | 79.658,93 | | | | | |
| | Diferença de Reaj.Econômico | 0,00 | | | | | |
| | Valor Total do Reajuste (R\$) | 79.658,93 | | | | | |

OBRA TIRO AO POMBO – LOTE 13

ANDAMENTO DAS OBRAS

Foto 1



Intervenção 1: RU's

Foto 2



Intervenção 2: RU

Foto 3



Intervenção 4: RU

Foto 4



Intervenção 5: RU's

Foto 5



Bloco E: Revestimento guarda corpo

Foto 6



Blocos A e B: Pintura externa