



Planilha de Medição

Data : 13/02/2012

Nova Jaguaré
11.11 Novembro

CONVÊNIO FUNDO DE SANEAMENTO

Nº da Medição: 73

Período: 01/11/2011 a 30/11/2011

Hora : 11:55

Programa:	BAIRRO LEGAL	Sub-Programa:	BAIRRO LEGAL
Projeto:	EXECUÇÃO DE OBRAS - BAIRRO LEGAL	Lote:	EXEC. OBRAS - FAV.NOVA JAGUARÉ E VILA NILO
Processo :	2003-0.307.958-0	Empreendimento :	FAVELA NOVA JAGUARÉ
Nº do Contrato :	15/2004	Contratada :	SCHAHIN
Valor (R\$) :	132.504.652,58	Prazo :	76 (meses)
Data Base :	01/04/2004	Início/Término :	17/11/2005 a 17/03/2012

Item	Serviços	Valor Medido		Valor Anterior (R\$)		Valor Acumulado (R\$)	
		Medido	%	Anterior (R\$)	%	Acumulado (R\$)	%
01.00.00	INSTALAÇÕES DE APOIO	0,00	0,00%	6.137,10	0,04%	6.137,10	0,04%
02.00.00	TERRAPLENAGEM	0,00	0,00%	870.485,86	7,70%	870.485,86	7,70%
03.00.00	SERVIÇOS DE CONSOLIDAÇÃO GEOTÉCNICA	143.989,09	2,51%	321.868,36	5,60%	465.857,45	8,11%
05.00.00	DRENAGEM PÚBLICA	0,00	0,00%	44.396,95	0,80%	44.396,95	0,80%
07.00.00	REDE DE ESGOTO	0,00	0,00%	282.317,53	6,12%	282.317,53	6,12%
08.00.00	REDE DE DISTRIBUIÇÃO DE ÁGUA	0,00	0,00%	1.403.248,34	25,54%	1.403.248,34	25,54%
09.00.00	PAVIMENTAÇÃO E SISTEMA VIÁRIO	0,00	0,00%	285.008,04	9,39%	285.008,04	9,39%
10.00.00	DEMOLIÇÃO	1.322,13	0,02%	184.183,08	3,25%	185.505,21	3,27%
11.00.00	READEQUAÇÃO DE UNIDADES HABITACIONAIS	0,00	0,00%	1.312.582,35	48,92%	1.312.582,35	48,92%
12.00.00	PAISAGISMO E PAISAGISMO	13.452,53	1,69%	125.885,47	15,82%	139.338,00	17,51%
13.00.00	UNIDADES HABITACIONAIS	0,00	0,00%	351.111,35	0,94%	351.111,35	0,94%
14.00.00	EQUIPE DE APOIO	0,00	0,00%	14.938,88	1,46%	14.938,88	1,46%
15.00.00	PROJETOS COMPLEMENTARES	0,00	0,00%	0,00	0,00%	0,00	0,00%
25.00.00	REMOÇÃO E REMANEJAMENTO DE INTERFERÊNCIA	0,00	0,00%	0,00	0,00%	0,00	0,00%
CÁLCULO FINAL DE MEDIÇÃO		TOTAL MEDIDO	158.763,75	5.202.163,31	5.360.927,06		
		BDI (35,00%)	55.567,31	1.820.757,12	1.876.324,43		
		TOTAL MEDIDO COM BDI (Valor a Faturar)	214.331,06	7.022.920,43	7.237.251,49		

CÁLCULO FINAL DE MEDIÇÃO	Reajuste Econômico Definitivo	133.849,74
	Diferença de Reaj.Econômico	0,00
	Valor Total do Reajuste (R\$)	133.849,74



Planilha de Medição

Data : 13/02/2012

Nº Medição: 73

Período 01/11/2011 a 30/11/2011

Hora : 10:37

Programa : BAIRRO LEGAL
Projeto : EXECUÇÃO DE OBRAS - BAIRRO LEGAL

Sub_Programa : BAIRRO LEGAL
Lote : EXEC.OBRAS-FAV. NOVA JAGUARÉ E VILA NILO

Processo : 2003-0.307.958-0
Nº do Contrato : 15/2004
Valor (R\$) : 132.504.652,58
Data Base : 01/04/2004

Empreendimento : FAVELA NOVA JAGUARÉ
Contratada : SCHAHIN
Prazo : 76 (meses)
Início/Término : 17/11/2005 a 17/03/2012

Item	Serviços	Valor Medido	%	Valor Anterior (R\$)	%	Valor Acumulado (R\$)	%
010000	INSTALAÇÕES DE APOIO	0,00	0,00	14.007.971,05	100,0	14.007.971,05	100,00
020000	TERRAPLENAGEM	0,00	0,00	11.126.389,05	98,45	11.126.389,05	98,45
030000	SERVIÇOS DE CONSOLIDAÇÃO GEOTÉCNICA	143.989,09	2,51	5.560.197,84	96,80	5.704.186,93	99,31
050000	DRENAGEM PÚBLICA	0,00	0,00	5.549.193,11	99,86	5.549.193,11	99,86
070000	REDE DE ESGOTO	0,00	0,00	4.614.298,18	100,0	4.614.298,18	100,00
080000	REDE DE DISTRIBUIÇÃO DE ÁGUA	0,00	0,00	5.395.509,03	98,21	5.395.509,03	98,21
090000	PAVIMENTAÇÃO E SISTEMA VIÁRIO	0,00	0,00	3.036.129,03	100,0	3.036.129,03	100,00
100000	DEMOLIÇÃO	1.322,13	0,02	5.664.507,88	99,98	5.665.830,01	100,00
110000	READEQUAÇÃO DAS UNIDADES HABITACIONAIS	0,00	0,00	2.683.332,78	100,0	2.683.332,78	100,00
120000	PAISAGISMO	13.452,53	1,69	769.231,27	96,64	782.683,80	98,33
130000	UNIDADES HABITACIONAIS	0,00	0,00	37.479.020,36	100,0	37.479.020,36	100,00
140000	EQUIPE DE APOIO	0,00	0,00	1.026.368,96	100,0	1.026.368,96	100,00
150000	PROJETOS COMPLEMENTARES	0,00	0,00	745.728,11	100,0	745.728,11	100,00
250000	REMOÇÃO E REMANEJAMENTO DE INTERFERÊNCIA	0,00	0,00	0,00	0,00	0,00	0,00

CÁLCULO FINAL DE MEDIÇÃO		Sub Total	158.763,75	97.657.876,65	97.816.640,40
	BDI (35,00%)	55.567,31		34.180.256,51	34.235.823,82
	TOTAL MEDIDO COM BDI (Valor a Faturar)	214.331,06		131.838.133,16	132.052.464,22

CALCULO FINAL DE REAJUSTE		Reajuste Econômico Definitivo	133.849,74
	Diferença de Reaj.Econômico	0,00	
	Valor Total do Reajuste (R\$)	133.849,74	

SCHAHIN ENGENHARIA
LOTE 7 - NOVA JAGUARÉ e VILA NILO
 Quadro Resumo do Valor a Faturar em NOVEMBRO / 2011

Quadro Resumo				
Código	Discriminação	Medição		
		nº	Período	Valor (R\$)
01	Serviços de Infra-estrutura e Edificações	73	01 a 30/11/2011	158.763,75
02	B.D.I. (35 %)			55.567,31
	Subtotal (01+02)			214.331,06
03	Reajuste definitivo referente medição nº 73 (novembro/11)			133.849,74
	Subtotal (03)			133.849,74
Total a ser Liquidado		73	01 a 30/11/2011	348.180,80

DEMONSTRATIVO MENSAL DE MEDIÇÃO - EMPENHO X MEDIÇÃO

FONTE	ÁREA	EMPENHO			MEDIÇÃO		
		Po	Reajuste	Total Pn ABR11	Po	Reajuste	Total Pn ABR11
.00	VALOR NO MÊS - NOVA JAGUARÉ e VL. NILO (PMSP)	-	-	-	-	-	-
.00	VALOR SALDO MÊS ANTERIOR - LOTE 07 (PMSP)	-	-	-			
.00	VALOR TOTAL - LOTE 07 (PMSP)	-	-	-	-	-	-
.03	VALOR NO MÊS - NOVA JAGUARÉ e VL. NILO (FUNDO DE SANEAMENTO)	216.854,08	135.425,38	352.279,46	214.331,06	133.849,74	348.180,80
.03	VALOR SALDO MÊS ANTERIOR - LOTE 07 (FUNDO DE SANEAMENTO)	-	-	-			
.03	VALOR TOTAL - LOTE 07 (FUNDO DE SANEAMENTO)	216.854,08	135.425,38	352.279,46	214.331,06	133.849,74	348.180,80
.03	VALOR NO MÊS - NOVA JAGUARÉ (CDHU)	-	-	-	-	-	-
.03	VALOR NO MÊS - VL.NILO (CDHU)	-	-	-	-	-	-
.03	VALOR SALDO MÊS ANTERIOR - LOTE 07 (CDHU)	-	-	-			
.03	VALOR TOTAL - LOTE 07 (CDHU)	-	-	-	-	-	-
.02	VALOR NO MÊS - VL. NILO (CEF)	-	-	-	-	-	-
.02	VALOR SALDO MÊS ANTERIOR - VL.NILO (CEF)	-	-	-			
.02	VALOR TOTAL - VL.NILO (CEF)	-	-	-	-	-	-
	VALOR ATUAL DE EMPENHO / MEDIÇÃO	216.854,08	135.425,38	352.279,46	214.331,06	133.849,74	348.180,80

OBRA JAGUARÉ – LOTE 07

ANDAMENTO DAS OBRAS

Foto 1



Setor 3: Centro Comunitário

Foto 2



Setor 3: Escada metálica

Foto 3



Setor 3: Guarda corpo no parque

Foto 4



Setor 3: Pintura muros e quadras

Foto 5



Prover Jaguaré: Reforma área externa e fachada

Foto 6



Prover Jaguaré: Reforma área externa e fachada

novembro-11



São Francisco
13/13

CONVÊNIO FUNDO DE SANEAMENTO

Nº da Medição: 14
Período: 01/11/2011 a 30/11/2011

Hora : 16:45

Programa:	URBANIZAÇÃO DE FAVELAS	Sub-Programa:	URBANIZAÇÃO DE FAVELAS
Projeto:	URBANIZAÇÃO DE FAVELAS	Lote:	LOTE 02 - SÃO FRANCISCO 2ª ETAPA
Processo :	2010-0.046.875-1	Empreendimento :	SÃO FRANCISCO 2ª ETAPA
Nº do Contrato :	12/2010	Contratada :	EIT - SANTA BÁRBARA
Valor (R\$) :	127.375.367,04	Prazo :	30 (meses)
Data Base :	01/08/2010	Início/Término :	18/10/2010 a 18/04/2013

Item	Serviços	Valor Medido		Valor Anterior (R\$)		Valor Acumulado (R\$)	
		Medido	%	Anterior (R\$)	%	Acumulado (R\$)	%
01.00.00	INSTALAÇÕES DE APOIO	0,00	0,00%	0,00	0,00%	0,00	0,00%
02.00.00	TERRAPLENAGEM	0,00	0,00%	8.366.771,22	76,73%	8.366.771,22	76,73%
03.00.00	SERVIÇOS DE CONSOLIDAÇÃO GEOTÉCNICA	18,96	0,00%	153.155,77	8,45%	153.174,73	8,45%
05.00.00	DRENAGEM PÚBLICA	0,00	0,00%	2.187.580,78	65,76%	2.187.580,78	65,76%
07.00.00	REDE DE ESGOTO	0,00	0,00%	1.016,87	0,05%	1.016,87	0,05%
08.00.00	REDE DE DISTRIBUIÇÃO DE ÁGUA	0,00	0,00%	5.596,00	1,20%	5.596,00	1,20%
09.00.00	PAVIMENTAÇÃO E SISTEMA VIÁRIO	0,00	0,00%	2.530.663,27	30,57%	2.530.663,27	30,57%
10.00.00	DEMOLIÇÃO	0,00	0,00%	1.341.354,26	36,27%	1.341.354,26	36,27%
12.00.00	PAISAGISMO E PAISAGISMO	0,00	0,00%	54.040,94	1,26%	54.040,94	1,26%
13.00.00	UNIDADES HABITACIONAIS	0,00	0,00%	3.776.594,34	8,69%	3.776.594,34	8,69%
14.00.00	EQUIPE DE APOIO	0,00	0,00%	651.620,18	17,92%	651.620,18	17,92%
15.00.00	PROJETOS COMPLEMENTARES	0,00	0,00%	623.001,51	23,19%	623.001,51	23,19%
20.00.00	SERVIÇOS TÉCNICOS	0,00	0,00%	48.504,12	80,33%	48.504,12	80,33%
25.00.00	REMOÇÃO E REMANEJAMENTO DE INTERFERÊNCIA	0,00	0,00%	0,00	0,00%	0,00	0,00%
29.00.00	APOIO HABITACIONAL	0,00	0,00%	3.510.447,46	91,78%	3.510.447,46	91,78%
30.00.00	QUALIFICAÇÃO DOS CONJUNTOS HABITACIONAIS	0,00	0,00%	0,00	0,00%	0,00	0,00%
31.00.00	ENSAIOS AMBIENTAIS	0,00	0,00%	48.590,92	17,50%	48.590,92	17,50%
38.00.00	EQUIPAMENTOS SOCIAIS	0,00	0,00%	181.429,20	20,35%	181.429,20	20,35%

CÁLCULO FINAL DE MEDIÇÃO	TOTAL MEDIDO	18,96	23.480.366,84	23.480.385,80
	BDI (35,00%)	6,63	8.218.128,34	8.218.134,97
	TOTAL MEDIDO COM BDI (Valor a Faturar)	25,59	31.698.495,18	31.698.520,77

CÁLCULO FINAL DE MEDIÇÃO	Reajuste Econômico Definitivo	1,74
	Diferença de Reaj.Econômico	0,00
	Valor Total do Reajuste (R\$)	1,74



Planilha de Medição

Data : 13/02/2012

Nº Medição: 14

Período 01/11/2011 a 30/11/2011

Hora : 09:59

Programa : URBANIZAÇÃO DE FAVELAS
Projeto : URBANIZAÇÃO DE FAVELAS

Sub_Programa : URBANIZAÇÃO DE FAVELAS
Lote : LOTE 02 - SÃO FRANCISCO 2ª ETAPA

Processo : 2010-0.046.875-1
Nº do Contrato : 12/2010
Valor (R\$) : 147.447.101,61
Data Base : 01/08/2010

Empreendimento : SÃO FRANCISCO 2ª ETAPA
Contratada : EIT-STA BARBARA
Prazo : 30 (meses)
Início/Término : 18/10/2010 a 18/04/2013

Item	Serviços	Valor Medido	%	Valor Anterior (R\$)	%	Valor Acumulado (R\$)	%
010000	INSTALAÇÕES DE APOIO	0,00	0,00	629.517,81	60,00	629.517,81	60,00
020000	TERRAPLENAGEM	1.053.521,25	7,23	10.540.600,35	72,30	11.594.121,60	79,53
030000	SERVIÇOS DE CONSOLIDAÇÃO GEOTÉCNICA	585.074,67	35,86	163.082,46	10,00	748.157,13	45,86
050000	DRENAGEM PÚBLICA	0,00	0,00	3.124.720,19	60,10	3.124.720,19	60,10
070000	REDE DE ESGOTO	0,00	0,00	614.515,55	29,79	614.515,55	29,79
080000	REDE DE DISTRIBUIÇÃO DE ÁGUA	0,00	0,00	14.987,20	3,23	14.987,20	3,23
090000	PAVIMENTAÇÃO E SISTEMA VIÁRIO	0,00	0,00	3.987.615,47	32,95	3.987.615,47	32,95
100000	DEMOLIÇÃO	612.744,69	16,25	1.597.945,27	42,36	2.210.689,96	58,61
120000	URBANISMO E PAISAGISMO	0,00	0,00	179.743,62	5,15	179.743,62	5,15
130000	UNIDADES HABITACIONAIS	0,00	0,00	5.255.325,49	12,16	5.255.325,49	12,16
140000	EQUIPE DE APOIO	78.465,72	2,16	1.023.969,51	28,15	1.102.435,23	30,31
150000	PROJETOS COMPLEMENTARES	122.604,24	4,56	629.719,02	23,44	752.323,26	28,00
180000	SERVIÇOS COMPLEMENTARES	0,00	0,00	0,00	0,00	0,00	0,00
190000	CANALIZAÇÃO DO CÓRREGO	917.861,35	20,54	0,00	0,00	917.861,35	20,54
200000	SERVIÇOS TÉCNICOS	0,00	0,00	58.943,58	28,76	58.943,58	28,76
250000	REMOÇÃO E REMANEJAMENTO DE INTERFERÊNCIA	0,00	0,00	0,00	0,00	0,00	0,00
290000	APOIO HABITACIONAL	1.898.662,63	23,89	3.805.222,71	47,88	5.703.885,34	71,77
300000	QUALIFICAÇÃO DOS CONJUNTOS HABITACIONAIS	0,00	0,00	0,00	0,00	0,00	0,00
310000	ENSAIOS AMBIENTAIS	0,00	0,00	277.662,40	100,0	277.662,40	100,00
380000	EQUIPAMENTOS SOCIAIS	0,00	0,00	281.846,38	31,62	281.846,38	31,62

CÁLCULO FINAL DE MEDIÇÃO		Sub Total	5.268.934,55	32.185.417,01	37.454.351,56
	BDI (35,00%)		1.844.127,09	11.264.895,89	13.109.022,98
	TOTAL MEDIDO COM BDI (Valor a Faturar)		7.113.061,64	43.450.312,90	50.563.374,54

CALCULO FINAL DE REAJUSTE		Reajuste Econômico Definitivo	486.533,41
	Diferença de Reaj.Econômico		0,00
	Valor Total do Reajuste (R\$)		486.533,41

CONSÓRCIO EIT - SANTA BÁRBARA 2009
Quadro Resumo do Valor a Faturar em NOVEMBRO / 2011
SÃO FRANCISCO - COMPLEMENTAÇÃO
LOTE 02

Quadro Resumo			
Código	Discriminação	Medição	
		nº	Valor (R\$)
01	Serviços de Infra-estrutura e Edificações	14	5.268.934,55
02	B.D.I. (35 %)		1.844.127,09
Subtotal (01+02)			7.113.061,64
03	Reajuste definitivo referente medição nº 14 (novembro/2011)	01 a 30/11/2011	486.533,41
Subtotal (03)			486.533,41
Total a ser Liquidado		14	7.599.595,05

CONSÓRCIO EIT - SANTA BÁRBARA 2009
Quadro Resumo do Valor a Faturar em NOVEMBRO / 2011
SÃO FRANCISCO - COMPLEMENTAÇÃO
LOTE 02

DEMONSTRATIVO MENSAL DE MEDIÇÃO - EMPENHO X MEDIÇÃO

FONTE	ÁREA	EMPENHO			MEDIÇÃO		
		Po	Reajuste	Total Pn AGO11	Po	Reajuste	Total Pn AGO11
.00	SÃO FRANCISCO COMPL. - STA BÁRBARA - VALOR NO MÊS (PMSP)	-	-	-	-	-	-
.00	SÃO FRANCISCO COMPL. - STA BÁRBARA - SALDO DO MÊS ANTERIOR (PMSP)	-	-	-	-	-	-
.00	SÃO FRANCISCO COMPL. - EIT - VALOR NO MÊS (PMSP)	-	-	-	-	-	-
.00	SÃO FRANCISCO COMPL. - EIT - SALDO DO MÊS ANTERIOR (PMSP)	-	-	-	-	-	-
.00	PMSP TOTAL	-	-	-	-	-	-
02	SÃO FRANCISCO COMPL. - STA BÁRBARA - VALOR NO MÊS (CEF)	-	-	-	-	-	-
02	SÃO FRANCISCO COMPL. - STA BÁRBARA - SALDO DO MÊS ANTERIOR (CEF)	-	-	-	-	-	-
02	SÃO FRANCISCO COMPL. - EIT - VALOR NO MÊS (CEF)	-	-	-	-	-	-
02	SÃO FRANCISCO COMPL. - EIT - SALDO DO MÊS ANTERIOR (CEF)	-	-	-	-	-	-
02	CEF TOTAL	-	-	-	-	-	-
.03	SÃO FRANCISCO COMPL. - STA BÁRBARA - VALOR NO MÊS (FUNDO DE SANEAMENTO)	-	-	-	-	-	-
.03	SÃO FRANCISCO COMPL. - STA BÁRBARA - SALDO DO MÊS ANTERIOR (FUNDO DE SANEAMENTO)	10,23	0,70	10,93	10,23	0,70	10,93
.03	SÃO FRANCISCO COMPL. - EIT - VALOR NO MÊS (FUNDO DE SANEAMENTO)	-	-	-	-	-	-
.03	SÃO FRANCISCO COMPL. - EIT - SALDO DO MÊS ANTERIOR (FUNDO DE SANEAMENTO)	15,36	1,04	16,40	15,36	1,04	16,40
.03	FUNDO DE SANEAMENTO TOTAL	25,59	1,74	27,33	25,59	1,74	27,33
.08	SÃO FRANCISCO COMPL. - STA BÁRBARA - VALOR NO MÊS (FUNDURB)	2.845.376,27	194.623,74	3.040.000,01	2.845.214,43	194.612,66	3.039.827,09
.08	SÃO FRANCISCO COMPL. - STA BÁRBARA - SALDO DO MÊS ANTERIOR (FUNDURB)	-	-	-	-	-	-
.08	SÃO FRANCISCO COMPL. - EIT - VALOR NO MÊS (FUNDURB)	4.268.064,40	291.935,60	4.560.000,00	4.267.821,62	291.919,01	4.559.740,63
.08	SÃO FRANCISCO COMPL. - EIT - SALDO DO MÊS ANTERIOR (FUNDURB)	-	-	-	-	-	-
.08	FUNDURB	7.113.440,67	486.559,34	7.600.000,01	7.113.036,05	486.531,67	7.599.567,72
	SALDO ATUAL DE EMPENHO	7.113.466,26	486.561,08	7.600.027,34	7.113.061,64	486.533,41	7.599.595,05

OBRA SÃO FRANCISCO – LOTE 02

ANDAMENTO DAS OBRAS

Foto 1



Provisão 6A e 6B: Vista Parcial Panorâmica - Bl.1 ao 10

Foto 2



Provisão 4: Limpeza do terreno.

Foto 3



Provisão 6A: Drenagem e esgoto condominial.

Foto 4



Prover 4: Retaludamento e plantio de grama.

Foto 5



Promorar :Remoção de pavimento asfáltico.

Foto 6



Córrego Parque Linear Trecho B:Canalização.

novembro-11



Cinco de Julho

11.11

Programa:	URBANIZAÇÃO DE FAVELAS	Sub-Programa:	URBANIZAÇÃO DE FAVELAS
Projeto:	URBANIZAÇÃO DE FAVELAS	Lote:	LOTE 3 - 2MAIO, 5JULHO, 9JULHO, VITOTOMA
Processo :	2010-0.046.881-6	Empreendimento :	CINCO DE JULHO
Nº do Contrato :	24/2010	Contratada :	FALEIROS / HE
Valor (R\$) :	4.478.766,88	Prazo :	12 (meses)
Data Base :	01/08/2010	Início/Término :	22/12/2010 a 22/12/2011

Item	Serviços	Valor Medido		Valor Anterior (R\$)		Valor Acumulado (R\$)	
		Medido	%	Anterior (R\$)	%	Acumulado (R\$)	%
01.00.00	INSTALAÇÕES DE APOIO	0,00	0,00%	13.247,94	35,00%	13.247,94	35,00%
02.00.00	TERRAPLENAGEM	0,00	0,00%	38.622,82	27,94%	38.622,82	27,94%
05.00.00	DRENAGEM PÚBLICA	0,00	0,00%	0,00	0,00%	0,00	0,00%
07.00.00	REDE DE ESGOTO	0,00	0,00%	0,00	0,00%	0,00	0,00%
08.00.00	REDE DE DISTRIBUIÇÃO DE ÁGUA	0,00	0,00%	0,00	0,00%	0,00	0,00%
09.00.00	PAVIMENTAÇÃO E SISTEMA VIÁRIO	0,00	0,00%	0,00	0,00%	0,00	0,00%
11.00.00	READEQUAÇÃO DE UNIDADES HABITACIONAIS	0,00	0,00%	0,00	0,00%	0,00	0,00%
12.00.00	URBANISMO E PAISAGISMO	0,00	0,00%	0,00	0,00%	0,00	0,00%
15.00.00	PROJETOS COMPLEMENTARES	23.782,14	41,17%	15.983,13	27,67%	39.765,27	68,83%
19.00.00	CANALIZAÇÃO DE CÓRREGOS	0,00	0,00%	660.712,70	46,89%	660.712,70	46,89%
20.00.00	SERVIÇOS TÉCNICOS	0,00	0,00%	0,00	0,00%	0,00	0,00%
25.00.00	REMOÇÃO E REMANEJAMENTO DE INTERFERÊNCIA	0,00	0,00%	0,00	0,00%	0,00	0,00%
29.00.00	APOIO HABITACIONAL	0,00	0,00%	0,00	0,00%	0,00	0,00%
39.00.00	REDE DE ILUMINAÇÃO PÚBLICA	0,00	0,00%	0,00	0,00%	0,00	0,00%

CÁLCULO FINAL DE MEDIÇÃO	TOTAL MEDIDO	23.782,14	728.566,59	752.348,73
	BDI (35,00%)	8.323,74	254.998,28	263.322,02
	TOTAL MEDIDO COM BDI (Valor a Faturar)	32.105,88	983.564,87	1.015.670,75

CÁLCULO FINAL DE MEDIÇÃO	Reajuste Econômico Definitivo	2.196,04
	Diferença de Reaj.Econômico	0,00
	Valor Total do Reajuste (R\$)	2.196,04

CONSÓRCIO FALEIROS/ HE
 Quadro Resumo do Valor a Faturar em NOVEMBRO / 2011
DOIS DE MAIO, CINCO DE JULHO, NOVE DE JULHO, VITOTOMA
LOTE 03

Quadro Resumo				
Código	Discriminação	Medição		
		nº	Período	Valor (R\$)
01	Serviços de Infra-estrutura e Edificações	12	01 a 30/11/2011	381.654,65
02	B.D.I. (35 %)			133.579,10
	Subtotal (01+02)			515.233,75
03	Reajuste definitivo referente medição nº 12 (novembro/2011)			35.241,97
	Subtotal (03)			35.241,97
Total a ser Liquidado		12	01 a 30/11/2011	550.475,72

DEMONSTRATIVO MENSAL DE MEDIÇÃO - EMPENHO X MEDIÇÃO

FONTE	ÁREA	EMPENHO			MEDIÇÃO		
		Po	Reajuste	Total Pn AGO11	Po	Reajuste	Total Pn AGO11
.00	VALOR NO MÊS - DOIS DE MAIO (PMSP) - FALEIROS						-
.00	VALOR NO MÊS - CINCO DE JULHO (PMSP) - FALEIROS						-
.00	VALOR NO MÊS - NOVE DE JULHO (PMSP) - FALEIROS						-
.00	VALOR NO MÊS - VITOTOMA (PMSP) - FALEIROS						-
.00	VALOR NO MÊS - LOTE 03 (PMSP) - FALEIROS	-	-	-			
.00	VALOR SALDO MÊS ANTERIOR - LOTE 03 (PMSP) - FALEIROS	-	-	-			
.00	VALOR TOTAL - LOTE 03 (PMSP) - FALEIROS	-	-	-	-	-	-
.00	VALOR NO MÊS - DOIS DE MAIO (PMSP) - H.E.						-
.00	VALOR NO MÊS - CINCO DE JULHO (PMSP) - H.E.						-
.00	VALOR NO MÊS - NOVE DE JULHO (PMSP) - H.E.						-
.00	VALOR NO MÊS - VITOTOMA (PMSP) - H.E.						-
.00	VALOR NO MÊS - LOTE 03 (PMSP) - H.E.	-	-	-			
.00	VALOR SALDO MÊS ANTERIOR - LOTE 03 (PMSP) - H.E.	-	-	-			
.00	VALOR TOTAL - LOTE 03 (PMSP) - H.E.	-	-	-	-	-	-
.03	VALOR NO MÊS - DOIS DE MAIO (FUNDO DE SANEAMENTO) - FALEIROS				169.969,28	11.625,89	181.595,17
.03	VALOR NO MÊS - CINCO DE JULHO (FUNDO DE SANEAMENTO) - FALEIROS				16.374,00	1.119,98	17.493,98
.03	VALOR NO MÊS - NOVE DE JULHO (FUNDO DE SANEAMENTO) - FALEIROS				60.964,78	4.169,99	65.134,77
.03	VALOR NO MÊS - VITOTOMA (FUNDO DE SANEAMENTO) - FALEIROS				15.461,16	1.057,54	16.518,70
.03	VALOR NO MÊS - LOTE 03 (FUNDO DE SANEAMENTO) - FALEIROS	262.771,37	17.973,56	280.744,93			
.03	VALOR SALDO MÊS ANTERIOR - LOTE 03 (FUNDO DE SANEAMENTO) - FALEIROS	-	-	-			
.03	VALOR TOTAL - LOTE 03 (FUNDO DE SANEAMENTO) - FALEIROS	262.771,37	17.973,56	280.744,93	262.769,22	17.973,40	280.742,62
.03	VALOR NO MÊS - DOIS DE MAIO (FUNDO DE SANEAMENTO) - H.E.				163.303,81	11.169,98	174.473,79
.03	VALOR NO MÊS - CINCO DE JULHO (FUNDO DE SANEAMENTO) - H.E.				15.731,88	1.076,06	16.807,94
.03	VALOR NO MÊS - NOVE DE JULHO (FUNDO DE SANEAMENTO) - H.E.				58.574,00	4.006,46	62.580,46
.03	VALOR NO MÊS - VITOTOMA (FUNDO DE SANEAMENTO) - H.E.				14.854,84	1.016,07	15.870,91
.03	VALOR NO MÊS - LOTE 03 (FUNDO DE SANEAMENTO) - H.E.	252.466,65	17.268,72	269.735,37			
.03	VALOR SALDO MÊS ANTERIOR - LOTE 03 (FUNDO DE SANEAMENTO) - H.E.	-	-	-			
.03	VALOR TOTAL - LOTE 03 (FUNDO DE SANEAMENTO) - H.E.	252.466,65	17.268,72	269.735,37	252.464,53	17.268,57	269.733,10
.00	PMSP TOTAL	-	-	-	-	-	-
.03	FUNDO DE SANEAMENTO TOTAL	515.238,02	35.242,28	550.480,30	515.233,75	35.241,97	550.475,72
	VALOR ATUAL DE EMPENHO / MEDIÇÃO	515.238,02	35.242,28	550.480,30	515.233,75	35.241,97	550.475,72



Planilha de Medição

Data : 13/02/2012

Nº Medição: 12

Período 01/11/2011 a 30/11/2011

Hora : 10:01

Programa : URBANIZAÇÃO DE FAVELAS
Projeto : URBANIZAÇÃO DE FAVELAS

Sub_Programa : URBANIZAÇÃO DE FAVELAS
Lote : LOTE 3 - 2MAIO, 5JULHO, 9JULHO, VITOTOMA

Processo : 2010-0.046.881-6

Empreendimento : FAVELA CINCO DE JULHO

Nº do Contrato : 24/2010

Contratada : FALEIROS / HE

Valor (R\$) 4.478.766,88

Prazo : 12 (meses)

Data Base : 01/08/2010

Início/Término : 22/12/2010 a 22/12/2011

Item	Serviços	Valor Medido	%	Valor Anterior (R\$)	%	Valor Acumulado (R\$)	%
010000	INSTALAÇÕES DE APOIO	0,00	0,00	22.710,74	60,00	22.710,74	60,00
020000	TERRAPLENAGEM	0,00	0,00	38.622,82	27,94	38.622,82	27,94
050000	DRENAGEM PÚBLICA	0,00	0,00	0,00	0,00	0,00	0,00
070000	REDE DE ESGOTO	0,00	0,00	0,00	0,00	0,00	0,00
080000	REDE DE DISTRIBUIÇÃO DE ÁGUA	0,00	0,00	0,00	0,00	0,00	0,00
090000	PAVIMENTAÇÃO E SISTEMA VIÁRIO	0,00	0,00	0,00	0,00	0,00	0,00
110000	READEQUAÇÃO DAS UNIDADES HABITACIONAIS	0,00	0,00	0,00	0,00	0,00	0,00
120000	URBANISMO E PAISAGISMO	0,00	0,00	0,00	0,00	0,00	0,00
150000	PROJETOS COMPLEMENTARES	23.782,14	41,17	15.983,13	27,67	39.765,27	68,83
190000	CANALIZAÇÃO DO CÔRREGO	0,00	0,00	660.712,70	46,89	660.712,70	46,89
200000	SERVIÇOS TÉCNICOS	0,00	0,00	0,00	0,00	0,00	0,00
250000	REMOÇÃO E REMANEJAMENTO DE INTERFERÊNCIA	0,00	0,00	0,00	0,00	0,00	0,00
290000	APOIO HABITACIONAL	0,00	0,00	0,00	0,00	0,00	0,00
390000	REDE DE ILUMINAÇÃO PÚBLICA (IP)	0,00	0,00	0,00	0,00	0,00	0,00

CÁLCULO FINAL DE MEDIÇÃO		Sub Total	23.782,14	738.029,39	761.811,53
	BDI (35,00%)		8.323,74	258.310,25	266.633,99
	TOTAL MEDIDO COM BDI (Valor a Faturar)		32.105,88	996.339,64	1.028.445,52

CALCULO FINAL DE REAJUSTE		Reajuste Econômico Definitivo	2.196,04
	Diferença de Reaj. Econômico		0,00
	Valor Total do Reajuste (R\$)		2.196,04

OBRA - FAVELA 05 DE JULHO - LOTE 03

ANDAMENTO DAS OBRAS

Foto 1



CORREGO CANGUEIRAS.Limpeza da área.

Foto 2



CORREGO CANGUEIRAS.Limpeza da área

Foto 3



CORREGO CANGUEIRAS.Limpeza da área

Foto 4



CORREGO CANGUEIRAS.Limpeza da área

Foto 5



CORREGO CANGUEIRAS.Limpeza da área

Foto 6



CORREGO CANGUEIRAS.Limpeza da área



Planilha de Medição

Data : 13/02/2012

*1 bo de folhas
11/11*

CONVÊNIO FUNDO DE SANEAMENTO

Nº da Medição: 12
Período: 01/11/2011 a 30/11/2011

Hora : 10:09

Programa:	URBANIZAÇÃO DE FAVELAS	Sub-Programa:	URBANIZAÇÃO DE FAVELAS
Projeto:	URBANIZAÇÃO DE FAVELAS	Lote:	LOTE 3 - 2MAIO, 5JULHO, 9JULHO, VITOTOMA
Processo :	2010-0.046.881-6	Empreendimento :	NOVE DE JULHO
Nº do Contrato :	24/2010	Contratada :	FALEIROS / HE
Valor (R\$) :	5.686.240,55	Prazo :	12 (meses)
Data Base :	01/08/2010	Início/Término :	22/12/2010 a 22/12/2011

Item	Serviços	Valor Medido		Valor Anterior (R\$)		Valor Acumulado (R\$)	
		Medido	%	Anterior (R\$)	%	Acumulado (R\$)	%
01.00.00	INSTALAÇÕES DE APOIO	0,00	0,00%	3.330,74	7,00%	3.330,74	7,00%
02.00.00	TERRAPLENAGEM	0,00	0,00%	0,00	0,00%	0,00	0,00%
05.00.00	DRENAGEM PÚBLICA	0,00	0,00%	0,00	0,00%	0,00	0,00%
07.00.00	REDE DE ESGOTO	0,00	0,00%	0,00	0,00%	0,00	0,00%
08.00.00	REDE DE DISTRIBUIÇÃO DE ÁGUA	0,00	0,00%	0,00	0,00%	0,00	0,00%
09.00.00	PAVIMENTAÇÃO E SISTEMA VIÁRIO	0,00	0,00%	51.076,69	16,34%	51.076,69	16,34%
11.00.00	READEQUAÇÃO DE UNIDADES HABITACIONAIS	0,00	0,00%	0,00	0,00%	0,00	0,00%
12.00.00	URBANISMO E PAISAGISMO	0,00	0,00%	0,00	0,00%	0,00	0,00%
15.00.00	PROJETOS COMPLEMENTARES	0,00	0,00%	0,00	0,00%	0,00	0,00%
19.00.00	CANALIZAÇÃO DE CÓRREGOS	88.547,25	5,03%	815.616,41	46,37%	904.163,66	51,41%
20.00.00	SERVIÇOS TÉCNICOS	0,00	0,00%	0,00	0,00%	0,00	0,00%
25.00.00	REMOÇÃO E REMANEJAMENTO DE INTERFERÊNCIA	0,00	0,00%	0,00	0,00%	0,00	0,00%
29.00.00	APOIO HABITACIONAL	0,00	0,00%	0,00	0,00%	0,00	0,00%
39.00.00	REDE DE ILUMINAÇÃO PÚBLICA	0,00	0,00%	0,00	0,00%	0,00	0,00%

CÁLCULO FINAL DE MEDIÇÃO	TOTAL MEDIDO	88.547,25	870.023,84	958.571,09
	BDI (35,00%)	30.991,53	304.508,31	335.499,84
	TOTAL MEDIDO COM BDI (Valor a Faturar)	119.538,78	1.174.532,15	1.294.070,93

CÁLCULO FINAL DE MEDIÇÃO	Reajuste Econômico Definitivo	8.176,45
	Diferença de Reaj.Econômico	0,00
	Valor Total do Reajuste (R\$)	8.176,45

CONSÓRCIO FALEIROS/ HE
 Quadro Resumo do Valor a Faturar em NOVEMBRO / 2011
DOIS DE MAIO, CINCO DE JULHO, NOVE DE JULHO, VITOTOMA
LOTE 03

Quadro Resumo				
Código	Discriminação	Medição		
		nº	Período	Valor (R\$)
01	Serviços de Infra-estrutura e Edificações	12	01 a 30/11/2011	381.654,65
02	B.D.I. (35 %)			133.579,10
	Subtotal (01+02)			515.233,75
03	Reajuste definitivo referente medição nº 12 (novembro/2011)			35.241,97
	Subtotal (03)			35.241,97
Total a ser Liquidado		12	01 a 30/11/2011	550.475,72

DEMONSTRATIVO MENSAL DE MEDIÇÃO - EMPENHO X MEDIÇÃO

FONTE	ÁREA	EMPENHO			MEDIÇÃO		
		Po	Reajuste	Total Pn AGO11	Po	Reajuste	Total Pn AGO11
.00	VALOR NO MÊS - DOIS DE MAIO (PMSP) - FALEIROS						-
.00	VALOR NO MÊS - CINCO DE JULHO (PMSP) - FALEIROS						-
.00	VALOR NO MÊS - NOVE DE JULHO (PMSP) - FALEIROS						-
.00	VALOR NO MÊS - VITOTOMA (PMSP) - FALEIROS						-
.00	VALOR NO MÊS - LOTE 03 (PMSP) - FALEIROS	-	-	-			
.00	VALOR SALDO MÊS ANTERIOR - LOTE 03 (PMSP) - FALEIROS	-	-	-			
.00	VALOR TOTAL - LOTE 03 (PMSP) - FALEIROS	-	-	-			
.00	VALOR NO MÊS - DOIS DE MAIO (PMSP) - H.E.						-
.00	VALOR NO MÊS - CINCO DE JULHO (PMSP) - H.E.						-
.00	VALOR NO MÊS - NOVE DE JULHO (PMSP) - H.E.						-
.00	VALOR NO MÊS - VITOTOMA (PMSP) - H.E.						-
.00	VALOR NO MÊS - LOTE 03 (PMSP) - H.E.	-	-	-			
.00	VALOR SALDO MÊS ANTERIOR - LOTE 03 (PMSP) - H.E.	-	-	-			
.00	VALOR TOTAL - LOTE 03 (PMSP) - H.E.	-	-	-			
.03	VALOR NO MÊS - DOIS DE MAIO (FUNDO DE SANEAMENTO) - FALEIROS				169.969,28	11.625,89	181.595,17
.03	VALOR NO MÊS - CINCO DE JULHO (FUNDO DE SANEAMENTO) - FALEIROS				16.374,00	1.119,98	17.493,98
.03	VALOR NO MÊS - NOVE DE JULHO (FUNDO DE SANEAMENTO) - FALEIROS				60.964,78	4.169,99	65.134,77
.03	VALOR NO MÊS - VITOTOMA (FUNDO DE SANEAMENTO) - FALEIROS				15.461,16	1.057,54	16.518,70
.03	VALOR NO MÊS - LOTE 03 (FUNDO DE SANEAMENTO) - FALEIROS	262.771,37	17.973,56	280.744,93			
.03	VALOR SALDO MÊS ANTERIOR - LOTE 03 (FUNDO DE SANEAMENTO) - FALEIROS	-	-	-			
.03	VALOR TOTAL - LOTE 03 (FUNDO DE SANEAMENTO) - FALEIROS	262.771,37	17.973,56	280.744,93	262.769,22	17.973,40	280.742,62
.03	VALOR NO MÊS - DOIS DE MAIO (FUNDO DE SANEAMENTO) - H.E.				163.303,81	11.169,98	174.473,79
.03	VALOR NO MÊS - CINCO DE JULHO (FUNDO DE SANEAMENTO) - H.E.				15.731,88	1.076,06	16.807,94
.03	VALOR NO MÊS - NOVE DE JULHO (FUNDO DE SANEAMENTO) - H.E.				58.574,00	4.006,46	62.580,46
.03	VALOR NO MÊS - VITOTOMA (FUNDO DE SANEAMENTO) - H.E.				14.854,84	1.016,07	15.870,91
.03	VALOR NO MÊS - LOTE 03 (FUNDO DE SANEAMENTO) - H.E.	252.466,65	17.268,72	269.735,37			
.03	VALOR SALDO MÊS ANTERIOR - LOTE 03 (FUNDO DE SANEAMENTO) - H.E.	-	-	-			
.03	VALOR TOTAL - LOTE 03 (FUNDO DE SANEAMENTO) - H.E.	252.466,65	17.268,72	269.735,37	252.464,53	17.268,57	269.733,10
.00	PMSP TOTAL	-	-	-			
.03	FUNDO DE SANEAMENTO TOTAL	515.238,02	35.242,28	550.480,30	515.233,75	35.241,97	550.475,72
	VALOR ATUAL DE EMPENHO / MEDIÇÃO	515.238,02	35.242,28	550.480,30	515.233,75	35.241,97	550.475,72



Planilha de Medição

Data : 13/02/2012

Nº Medição: 12

Período 01/11/2011 a 30/11/2011

Hora : 10:01

Programa : URBANIZAÇÃO DE FAVELAS
Projeto : URBANIZAÇÃO DE FAVELAS

Sub_Programa : URBANIZAÇÃO DE FAVELAS
Lote : LOTE 3 - 2MAIO, 5JULHO, 9JULHO, VITOTOMA

Processo : 2010-0.046.881-6
Nº do Contrato : 24/2010
Valor (R\$) : 5.686.240,55
Data Base : 01/08/2010

Empreendimento : FAVELA NOVE DE JULHO
Contratada : FALEIROS / HE
Prazo : 12 (meses)
Início/Término : 22/12/2010 a 22/12/2011

Item	Serviços	Valor Medido	%	Valor Anterior (R\$)	%	Valor Acumulado (R\$)	%
010000	INSTALAÇÕES DE APOIO	0,00	0,00	28.549,20	60,00	28.549,20	60,00
020000	TERRAPLENAGEM	0,00	0,00	0,00	0,00	0,00	0,00
050000	DRENAGEM PÚBLICA	0,00	0,00	0,00	0,00	0,00	0,00
070000	REDE DE ESGOTO	0,00	0,00	0,00	0,00	0,00	0,00
080000	REDE DE DISTRIBUIÇÃO DE ÁGUA	0,00	0,00	0,00	0,00	0,00	0,00
090000	PAVIMENTAÇÃO E SISTEMA VIÁRIO	0,00	0,00	51.076,69	16,34	51.076,69	16,34
110000	READEQUAÇÃO DAS UNIDADES HABITACIONAIS	0,00	0,00	0,00	0,00	0,00	0,00
120000	URBANISMO E PAISAGISMO	0,00	0,00	0,00	0,00	0,00	0,00
150000	PROJETOS COMPLEMENTARES	0,00	0,00	0,00	0,00	0,00	0,00
190000	CANALIZAÇÃO DO CÔRREGO	88.547,25	5,03	815.616,41	46,37	904.163,66	51,41
200000	SERVIÇOS TÉCNICOS	0,00	0,00	0,00	0,00	0,00	0,00
250000	REMOÇÃO E REMANEJAMENTO DE INTERFERÊNCIA	0,00	0,00	0,00	0,00	0,00	0,00
290000	APOIO HABITACIONAL	0,00	0,00	0,00	0,00	0,00	0,00
390000	REDE DE ILUMINAÇÃO PÚBLICA (IP)	0,00	0,00	0,00	0,00	0,00	0,00

CÁLCULO FINAL DE MEDIÇÃO		Sub Total	88.547,25	895.242,30	983.789,55
	BDI (35,00%)	30.991,53		313.334,76	344.326,29
	TOTAL MEDIDO COM BDI (Valor a Faturar)	119.538,78		1.208.577,06	1.328.115,84

CALCULO FINAL DE REAJUSTE		Reajuste Econômico Definitivo	8.176,45
	Diferença de Reaj.Econômico	0,00	
	Valor Total do Reajuste (R\$)	8.176,45	

OBRA - FAVELA NOVE DE JULHO – LOTE 3
ANDAMENTO DAS OBRAS

Foto 1



Córrego Bento Henriques : Construção do Gabião

Foto 2



Córrego Bento Henriques : Construção do Gabião

Foto 3



Córrego Bento Henriques : Construção do Gabião

Foto 4



Córrego Bento Henriques : Construção do Gabião

Foto 5



Córrego Bento Henriques : Construção do Gabião

Foto 6



Córrego Bento Henriques : Construção do Gabião



Vitotoma
11/11

CONVÊNIO FUNDO DE SANEAMENTO

Nº da Medição: 12
Período: 01/11/2011 a 30/11/2011

Hora : 10:09

Programa:	URBANIZAÇÃO DE FAVELAS	Sub-Programa:	URBANIZAÇÃO DE FAVELAS
Projeto:	URBANIZAÇÃO DE FAVELAS	Lote:	LOTE 3 - 2MAIO, 5JULHO, 9JULHO, VITOTOMA
Processo :	2010-0.046.881-6	Empreendimento :	DOIS DE MAIO
Nº do Contrato :	24/2010	Contratada :	FALEIROS / HE
Valor (R\$) :	13.835.838,63	Prazo :	12 (meses)
Data Base :	01/08/2010	Início/Término :	22/12/2010 a 22/12/2011

Item	Serviços	Valor Medido		Valor Anterior (R\$)		Valor Acumulado (R\$)	
			%		%		%
01.00.00	INSTALAÇÕES DE APOIO	0,00	0,00%	0,00	0,00%	0,00	0,00%
02.00.00	TERRAPLENAGEM	0,00	0,00%	90.122,11	64,18%	90.122,11	64,18%
03.00.00	SERVIÇOS DE CONSOLIDAÇÃO GEOTÉCNICA	0,00	0,00%	0,00	0,00%	0,00	0,00%
05.00.00	DRENAGEM PÚBLICA	0,00	0,00%	0,00	0,00%	0,00	0,00%
07.00.00	REDE DE ESGOTO	0,00	0,00%	26.215,44	8,47%	26.215,44	8,47%
08.00.00	REDE DE DISTRIBUIÇÃO DE ÁGUA	0,00	0,00%	0,00	0,00%	0,00	0,00%
09.00.00	PAVIMENTAÇÃO E SISTEMA VIÁRIO	0,00	0,00%	411.341,47	46,42%	411.341,47	46,42%
10.00.00	DEMOLIÇÃO	0,00	0,00%	3.519,18	0,68%	3.519,18	0,68%
11.00.00	READEQUAÇÃO DE UNIDADES HABITACIONAIS	0,00	0,00%	0,00	0,00%	0,00	0,00%
12.00.00	URBANISMO E PAISAGISMO	0,00	0,00%	7.379,76	1,97%	7.379,76	1,97%
13.00.00	UNIDADES HABITACIONAIS	0,00	0,00%	401.206,30	41,37%	401.206,30	41,37%
14.00.00	EQUIPE DE APOIO	17.090,64	2,35%	128.514,59	17,67%	145.605,23	20,02%
15.00.00	PROJETOS COMPLEMENTARES	0,00	0,00%	19.947,11	10,00%	19.947,11	10,00%
19.00.00	CANALIZAÇÃO DE CÔRREGOS	229.778,32	7,86%	0,00	0,00%	229.778,32	7,86%
20.00.00	SERVIÇOS TÉCNICOS	0,00	0,00%	0,00	0,00%	0,00	0,00%
25.00.00	REMOÇÃO E REMANEJAMENTO DE INTERFERÊNCIA	0,00	0,00%	0,00	0,00%	0,00	0,00%
29.00.00	APOIO HABITACIONAL	0,00	0,00%	3.372,38	2,62%	3.372,38	2,62%
39.00.00	REDE DE ILUMINAÇÃO PÚBLICA	0,00	0,00%	0,00	0,00%	0,00	0,00%

CÁLCULO FINAL DE MEDIÇÃO	TOTAL MEDIDO	246.868,96	1.091.618,34	1.338.487,30
	BDI (35,00%)	86.404,13	382.066,38	468.470,51
	TOTAL MEDIDO COM BDI (Valor a Faturar)	333.273,09	1.473.684,72	1.806.957,81

CÁLCULO FINAL DE MEDIÇÃO	Reajuste Econômico Definitivo	22.795,87
	Diferença de Reaj.Econômico	0,00
	Valor Total do Reajuste (R\$)	22.795,87

CONSÓRCIO FALEIROS/ HE
 Quadro Resumo do Valor a Faturar em NOVEMBRO / 2011
DOIS DE MAIO, CINCO DE JULHO, NOVE DE JULHO, VITOTOMA
LOTE 03

Quadro Resumo				
Código	Discriminação	Medição		
		nº	Período	Valor (R\$)
01	Serviços de Infra-estrutura e Edificações	12	01 a 30/11/2011	381.654,65
02	B.D.I. (35 %)			133.579,10
	Subtotal (01+02)			515.233,75
03	Reajuste definitivo referente medição nº 12 (novembro/2011)			35.241,97
	Subtotal (03)		35.241,97	
Total a ser Liquidado		12	01 a 30/11/2011	550.475,72

DEMONSTRATIVO MENSAL DE MEDIÇÃO - EMPENHO X MEDIÇÃO

FONTE	ÁREA	EMPENHO			MEDIÇÃO		
		Po	Reajuste	Total Pn AGO11	Po	Reajuste	Total Pn AGO11
.00	VALOR NO MÊS - DOIS DE MAIO (PMSP) - FALEIROS						-
.00	VALOR NO MÊS - CINCO DE JULHO (PMSP) - FALEIROS						-
.00	VALOR NO MÊS - NOVE DE JULHO (PMSP) - FALEIROS						-
.00	VALOR NO MÊS - VITOTOMA (PMSP) - FALEIROS						-
.00	VALOR NO MÊS - LOTE 03 (PMSP) - FALEIROS	-	-	-			
.00	VALOR SALDO MÊS ANTERIOR - LOTE 03 (PMSP) - FALEIROS	-	-	-			
.00	VALOR TOTAL - LOTE 03 (PMSP) - FALEIROS	-	-	-	-	-	-
.00	VALOR NO MÊS - DOIS DE MAIO (PMSP) - H.E.						-
.00	VALOR NO MÊS - CINCO DE JULHO (PMSP) - H.E.						-
.00	VALOR NO MÊS - NOVE DE JULHO (PMSP) - H.E.						-
.00	VALOR NO MÊS - VITOTOMA (PMSP) - H.E.						-
.00	VALOR NO MÊS - LOTE 03 (PMSP) - H.E.	-	-	-			
.00	VALOR SALDO MÊS ANTERIOR - LOTE 03 (PMSP) - H.E.	-	-	-			
.00	VALOR TOTAL - LOTE 03 (PMSP) - H.E.	-	-	-	-	-	-
.03	VALOR NO MÊS - DOIS DE MAIO (FUNDO DE SANEAMENTO) - FALEIROS				169.969,28	11.625,89	181.595,17
.03	VALOR NO MÊS - CINCO DE JULHO (FUNDO DE SANEAMENTO) - FALEIROS				16.374,00	1.119,98	17.493,98
.03	VALOR NO MÊS - NOVE DE JULHO (FUNDO DE SANEAMENTO) - FALEIROS				60.964,78	4.169,99	65.134,77
.03	VALOR NO MÊS - VITOTOMA (FUNDO DE SANEAMENTO) - FALEIROS				15.461,16	1.057,54	16.518,70
.03	VALOR NO MÊS - LOTE 03 (FUNDO DE SANEAMENTO) - FALEIROS	262.771,37	17.973,56	280.744,93			
.03	VALOR SALDO MÊS ANTERIOR - LOTE 03 (FUNDO DE SANEAMENTO) - FALEIROS	-	-	-			
.03	VALOR TOTAL - LOTE 03 (FUNDO DE SANEAMENTO) - FALEIROS	262.771,37	17.973,56	280.744,93	262.769,22	17.973,40	280.742,62
.03	VALOR NO MÊS - DOIS DE MAIO (FUNDO DE SANEAMENTO) - H.E.				163.303,81	11.169,98	174.473,79
.03	VALOR NO MÊS - CINCO DE JULHO (FUNDO DE SANEAMENTO) - H.E.				15.731,88	1.076,06	16.807,94
.03	VALOR NO MÊS - NOVE DE JULHO (FUNDO DE SANEAMENTO) - H.E.				58.574,00	4.006,46	62.580,46
.03	VALOR NO MÊS - VITOTOMA (FUNDO DE SANEAMENTO) - H.E.				14.854,84	1.016,07	15.870,91
.03	VALOR NO MÊS - LOTE 03 (FUNDO DE SANEAMENTO) - H.E.	252.466,65	17.268,72	269.735,37			
.03	VALOR SALDO MÊS ANTERIOR - LOTE 03 (FUNDO DE SANEAMENTO) - H.E.	-	-	-			
.03	VALOR TOTAL - LOTE 03 (FUNDO DE SANEAMENTO) - H.E.	252.466,65	17.268,72	269.735,37	252.464,53	17.268,57	269.733,10
.00	PMSP TOTAL	-	-	-	-	-	-
.03	FUNDO DE SANEAMENTO TOTAL	515.238,02	35.242,28	550.480,30	515.233,75	35.241,97	550.475,72
	VALOR ATUAL DE EMPENHO / MEDIÇÃO	515.238,02	35.242,28	550.480,30	515.233,75	35.241,97	550.475,72



Planilha de Medição

Data : 13/02/2012

Nº Medição: 12

Período 01/11/2011 a 30/11/2011

Hora : 10:00

Programa : URBANIZAÇÃO DE FAVELAS
Projeto : URBANIZAÇÃO DE FAVELAS

Sub_Programa : URBANIZAÇÃO DE FAVELAS
Lote : LOTE 3 - 2MAIO, 5JULHO, 9JULHO, VITOTOMA

Processo : 2010-0.046.881-6
Nº do Contrato : 24/2010
Valor (R\$) : 13.835.838,63
Data Base : 01/08/2010

Empreendimento : DOIS DE MAIO
Contratada : FALEIROS / HE
Prazo : 12 (meses)
Início/Término : 22/12/2010 a 22/12/2011

Item	Serviços	Valor Medido	%	Valor Anterior (R\$)	%	Valor Acumulado (R\$)	%
010000	INSTALAÇÕES DE APOIO	0,00	0,00	69.916,14	60,00	69.916,14	60,00
020000	TERRAPLENAGEM	0,00	0,00	90.122,11	64,18	90.122,11	64,18
030000	SERVIÇOS DE CONSOLIDAÇÃO GEOTÉCNICA	0,00	0,00	0,00	0,00	0,00	0,00
050000	DRENAGEM PÚBLICA	0,00	0,00	0,00	0,00	0,00	0,00
070000	REDE DE ESGOTO	0,00	0,00	26.215,44	8,47	26.215,44	8,47
080000	REDE DE DISTRIBUIÇÃO DE ÁGUA	0,00	0,00	0,00	0,00	0,00	0,00
090000	PAVIMENTAÇÃO E SISTEMA VIÁRIO	0,00	0,00	411.341,47	46,42	411.341,47	46,42
100000	DEMOLIÇÃO	0,00	0,00	3.519,18	0,68	3.519,18	0,68
110000	READEQUAÇÃO DAS UNIDADES HABITACIONAIS	0,00	0,00	0,00	0,00	0,00	0,00
120000	URBANISMO E PAISAGISMO	0,00	0,00	7.379,76	1,97	7.379,76	1,97
130000	UNIDADES HABITACIONAIS	0,00	0,00	401.206,30	41,37	401.206,30	41,37
140000	EQUIPE DE APOIO	17.090,64	2,35	132.013,73	18,15	149.104,37	20,50
150000	PROJETOS COMPLEMENTARES	0,00	0,00	19.947,11	10,00	19.947,11	10,00
190000	CANALIZAÇÃO DO CÔRREGO	229.778,32	7,86	0,00	0,00	229.778,32	7,86
200000	SERVIÇOS TÉCNICOS	0,00	0,00	0,00	0,00	0,00	0,00
250000	REMOÇÃO E REMANEJAMENTO DE INTERFERÊNCIA	0,00	0,00	0,00	0,00	0,00	0,00
290000	APOIO HABITACIONAL	0,00	0,00	3.372,38	2,62	3.372,38	2,62
390000	REDE DE ILUMINAÇÃO PÚBLICA (IP)	0,00	0,00	0,00	0,00	0,00	0,00

CÁLCULO FINAL DE MEDIÇÃO		Sub Total	246.868,96	1.165.033,62	1.411.902,58
	BDI (35,00%)	86.404,13		407.761,72	494.165,85
	TOTAL MEDIDO COM BDI (Valor a Faturar)	333.273,09		1.572.795,34	1.906.068,43

CALCULO FINAL DE REAJUSTE		Reajuste Econômico Definitivo	22.795,87
	Diferença de Reaj.Econômico	0,00	
	Valor Total do Reajuste (R\$)	22.795,87	

OBRA - FAVELA VITOTOMA MASTROROZA – LOTE 03

ANDAMENTO DAS OBRAS

Foto 1



ÁREA DA OBRA. Limpeza do terreno

Foto 2



ÁREA DA OBRA. Aterro da área

Foto 3



ÁREA DA OBRA. . . Aterro da área

Foto 4



. ÁREA DA OBRA. . Aterro da área

Foto 5



ÁREA DA OBRA. Aterro da área

Foto 6



ÁREA DA OBRA. Aterro da área



*Dois de Maio
33/33*

CONVÊNIO FUNDO DE SANEAMENTO

Nº da Medição: 12
Período: 01/11/2011 a 30/11/2011

Hora : 10:09

Programa:	URBANIZAÇÃO DE FAVELAS	Sub-Programa:	URBANIZAÇÃO DE FAVELAS
Projeto:	URBANIZAÇÃO DE FAVELAS	Lote:	LOTE 3 - 2MAIO, 5JULHO, 9JULHO, VITOTOMA
Processo :	2010-0.046.881-6	Empreendimento :	VITOTOMA
Nº do Contrato :	24/2010	Contratada :	FALEIROS / HE
Valor (R\$) :	4.885.676,44	Prazo :	12 (meses)
Data Base :	01/08/2010	Início/Término :	22/12/2010 a 22/12/2011

Item	Serviços	Valor Medido		Valor Anterior (R\$)		Valor Acumulado (R\$)	
		Medido	%	Anterior (R\$)	%	Acumulado (R\$)	%
01.00.00	INSTALAÇÕES DE APOIO	8.225,53	20,00%	16.451,06	40,00%	24.676,59	60,00%
02.00.00	TERRAPLENAGEM	0,00	0,00%	301.439,20	101,69%	301.439,20	101,69%
07.00.00	REDE DE ESGOTO	0,00	0,00%	0,00	0,00%	0,00	0,00%
08.00.00	REDE DE DISTRIBUIÇÃO DE ÁGUA	0,00	0,00%	0,00	0,00%	0,00	0,00%
09.00.00	PAVIMENTAÇÃO E SISTEMA VIÁRIO	0,00	0,00%	0,00	0,00%	0,00	0,00%
10.00.00	DEMOLIÇÃO	0,00	0,00%	0,00	0,00%	0,00	0,00%
12.00.00	URBANISMO E PAISAGISMO	0,00	0,00%	0,00	0,00%	0,00	0,00%
13.00.00	UNIDADES HABITACIONAIS	0,00	0,00%	0,00	0,00%	0,00	0,00%
15.00.00	PROJETOS COMPLEMENTARES	14.230,77	12,32%	43.135,22	37,33%	57.365,99	49,65%
20.00.00	SERVIÇOS TÉCNICOS	0,00	0,00%	0,00	0,00%	0,00	0,00%
25.00.00	REMOÇÃO E REMANEJAMENTO DE INTERFERÊNCIA	0,00	0,00%	0,00	0,00%	0,00	0,00%
29.00.00	APOIO HABITACIONAL	0,00	0,00%	0,00	0,00%	0,00	0,00%

CÁLCULO FINAL DE MEDIÇÃO	TOTAL MEDIDO	22.456,30	361.025,48	383.481,78
	BDI (35,00%)	7.859,70	126.358,90	134.218,60
	TOTAL MEDIDO COM BDI (Valor a Faturar)	30.316,00	487.384,38	517.700,38

CÁLCULO FINAL DE MEDIÇÃO	Reajuste Econômico Definitivo	2.073,61
	Diferença de Reaj.Econômico	0,00
	Valor Total do Reajuste (R\$)	2.073,61

CONSÓRCIO FALEIROS/ HE
 Quadro Resumo do Valor a Faturar em NOVEMBRO / 2011
DOIS DE MAIO, CINCO DE JULHO, NOVE DE JULHO, VITOTOMA
LOTE 03

Quadro Resumo				
Código	Discriminação	Medição		
		nº	Período	Valor (R\$)
01	Serviços de Infra-estrutura e Edificações	12	01 a 30/11/2011	381.654,65
02	B.D.I. (35 %)			133.579,10
	Subtotal (01+02)			515.233,75
03	Reajuste definitivo referente medição nº 12 (novembro/2011)			35.241,97
	Subtotal (03)			35.241,97
Total a ser Liquidado		12	01 a 30/11/2011	550.475,72

DEMONSTRATIVO MENSAL DE MEDIÇÃO - EMPENHO X MEDIÇÃO

FONTE	ÁREA	EMPENHO			MEDIÇÃO		
		Po	Reajuste	Total Pn AGO11	Po	Reajuste	Total Pn AGO11
.00	VALOR NO MÊS - DOIS DE MAIO (PMSP) - FALEIROS						-
.00	VALOR NO MÊS - CINCO DE JULHO (PMSP) - FALEIROS						-
.00	VALOR NO MÊS - NOVE DE JULHO (PMSP) - FALEIROS						-
.00	VALOR NO MÊS - VITOTOMA (PMSP) - FALEIROS						-
.00	VALOR NO MÊS - LOTE 03 (PMSP) - FALEIROS	-	-	-			
.00	VALOR SALDO MÊS ANTERIOR - LOTE 03 (PMSP) - FALEIROS	-	-	-			
.00	VALOR TOTAL - LOTE 03 (PMSP) - FALEIROS	-	-	-	-	-	-
.00	VALOR NO MÊS - DOIS DE MAIO (PMSP) - H.E.						-
.00	VALOR NO MÊS - CINCO DE JULHO (PMSP) - H.E.						-
.00	VALOR NO MÊS - NOVE DE JULHO (PMSP) - H.E.						-
.00	VALOR NO MÊS - VITOTOMA (PMSP) - H.E.						-
.00	VALOR NO MÊS - LOTE 03 (PMSP) - H.E.	-	-	-			
.00	VALOR SALDO MÊS ANTERIOR - LOTE 03 (PMSP) - H.E.	-	-	-			
.00	VALOR TOTAL - LOTE 03 (PMSP) - H.E.	-	-	-	-	-	-
.03	VALOR NO MÊS - DOIS DE MAIO (FUNDO DE SANEAMENTO) - FALEIROS				169.969,28	11.625,89	181.595,17
.03	VALOR NO MÊS - CINCO DE JULHO (FUNDO DE SANEAMENTO) - FALEIROS				16.374,00	1.119,98	17.493,98
.03	VALOR NO MÊS - NOVE DE JULHO (FUNDO DE SANEAMENTO) - FALEIROS				60.964,78	4.169,99	65.134,77
.03	VALOR NO MÊS - VITOTOMA (FUNDO DE SANEAMENTO) - FALEIROS				15.461,16	1.057,54	16.518,70
.03	VALOR NO MÊS - LOTE 03 (FUNDO DE SANEAMENTO) - FALEIROS	262.771,37	17.973,56	280.744,93			
.03	VALOR SALDO MÊS ANTERIOR - LOTE 03 (FUNDO DE SANEAMENTO) - FALEIROS	-	-	-			
.03	VALOR TOTAL - LOTE 03 (FUNDO DE SANEAMENTO) - FALEIROS	262.771,37	17.973,56	280.744,93	262.769,22	17.973,40	280.742,62
.03	VALOR NO MÊS - DOIS DE MAIO (FUNDO DE SANEAMENTO) - H.E.				163.303,81	11.169,98	174.473,79
.03	VALOR NO MÊS - CINCO DE JULHO (FUNDO DE SANEAMENTO) - H.E.				15.731,88	1.076,06	16.807,94
.03	VALOR NO MÊS - NOVE DE JULHO (FUNDO DE SANEAMENTO) - H.E.				58.574,00	4.006,46	62.580,46
.03	VALOR NO MÊS - VITOTOMA (FUNDO DE SANEAMENTO) - H.E.				14.854,84	1.016,07	15.870,91
.03	VALOR NO MÊS - LOTE 03 (FUNDO DE SANEAMENTO) - H.E.	252.466,65	17.268,72	269.735,37			
.03	VALOR SALDO MÊS ANTERIOR - LOTE 03 (FUNDO DE SANEAMENTO) - H.E.	-	-	-			
.03	VALOR TOTAL - LOTE 03 (FUNDO DE SANEAMENTO) - H.E.	252.466,65	17.268,72	269.735,37	252.464,53	17.268,57	269.733,10
.00	PMSP TOTAL	-	-	-	-	-	-
.03	FUNDO DE SANEAMENTO TOTAL	515.238,02	35.242,28	550.480,30	515.233,75	35.241,97	550.475,72
	VALOR ATUAL DE EMPENHO / MEDIÇÃO	515.238,02	35.242,28	550.480,30	515.233,75	35.241,97	550.475,72



Planilha de Medição

Data : 13/02/2012

Nº Medição: 12

Período 01/11/2011 a 30/11/2011

Hora : 10:02

Programa : URBANIZAÇÃO DE FAVELAS
Projeto : URBANIZAÇÃO DE FAVELAS

Sub_Programa : URBANIZAÇÃO DE FAVELAS
Lote : LOTE 3 - 2MAIO, 5JULHO, 9JULHO, VITOTOMA

Processo : 2010-0.046.881-6

Empreendimento : FAVELA VITOTOMA

Nº do Contrato : 24/2010

Contratada : FALEIROS / HE

Valor (R\$) 4.885.676,44

Prazo : 12 (meses)

Data Base : 01/08/2010

Início/Término : 22/12/2010 a 22/12/2011

Item	Serviços	Valor Medido	%	Valor Anterior (R\$)	%	Valor Acumulado (R\$)	%
010000	INSTALAÇÕES DE APOIO	8.225,53	20,00	16.451,06	40,00	24.676,59	60,00
020000	TERRAPLENAGEM	0,00	0,00	301.439,20	101,6	301.439,20	101,69
070000	REDE DE ESGOTO	0,00	0,00	0,00	0,00	0,00	0,00
080000	REDE DE DISTRIBUIÇÃO DE ÁGUA	0,00	0,00	0,00	0,00	0,00	0,00
090000	PAVIMENTAÇÃO E SISTEMA VIÁRIO	0,00	0,00	0,00	0,00	0,00	0,00
100000	DEMOLIÇÃO	0,00	0,00	0,00	0,00	0,00	0,00
120000	URBANISMO E PAISAGISMO	0,00	0,00	0,00	0,00	0,00	0,00
130000	UNIDADES HABITACIONAIS	0,00	0,00	0,00	0,00	0,00	0,00
150000	PROJETOS COMPLEMENTARES	14.230,77	12,32	43.135,22	37,33	57.365,99	49,65
200000	SERVIÇOS TECNICOS	0,00	0,00	0,00	0,00	0,00	0,00
250000	REMOÇÃO E REMANEJAMENTO DE INTERFERÊNCIA	0,00	0,00	0,00	0,00	0,00	0,00
290000	APOIO HABITACIONAL	0,00	0,00	0,00	0,00	0,00	0,00

CÁLCULO FINAL DE MEDIÇÃO		Sub Total	22.456,30	361.025,48	383.481,78
	BDI (35,00%)	7.859,70		126.358,90	134.218,60
	TOTAL MEDIDO COM BDI (Valor a Faturar)	30.316,00		487.384,38	517.700,38

CALCULO FINAL DE REAJUSTE		Reajuste Econômico Definitivo	2.073,61
	Diferença de Reaj.Econômico	0,00	
	Valor Total do Reajuste (R\$)	2.073,61	

OBRA - FAVELA DOIS DE MAIO / 2º ETAPA - LOTE 3

ANDAMENTO DAS OBRAS

Foto 1



Forma do Beiral

Foto 2

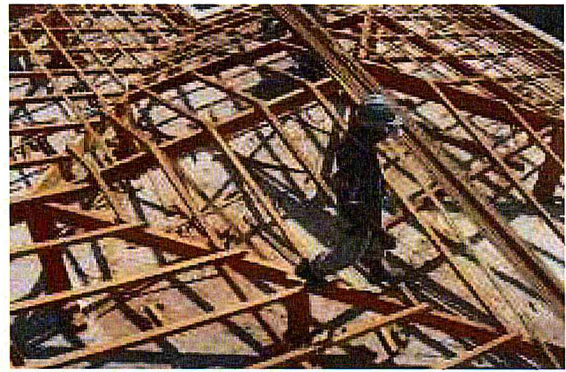

Execução de Estrutura de Madeira - Telhado

Foto 3

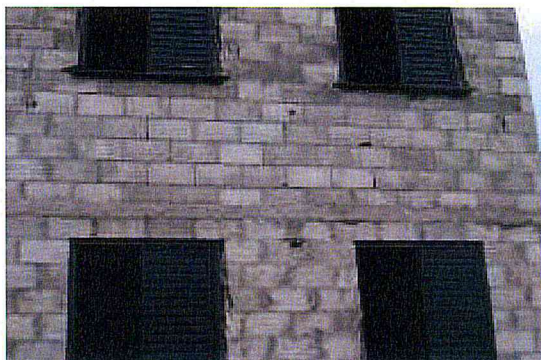

Instalação de Esquadrias Metálicas

Foto 4



Revestimento interno

Foto 5



Alvenaria de vedação

Foto 6



Execução prumada esgoto e gás no shaft do apto

Corrego da Mina
31/11



Prefeitura do Município de São Paulo
Secretaria da Habitação e Desenvolvimento Urbano

Planilha de Medição

Data : 13/02/2012

CONVÊNIO FUNDO DE SANEAMENTO

Nº da Medição: 14
Período: 01/11/2011 a 30/11/2011

Hora : 10:09

Programa:	URBANIZAÇÃO DE FAVELAS	Sub-Programa:	URBANIZAÇÃO DE FAVELAS
Projeto:	URBANIZAÇÃO DE FAVELAS	Lote:	LOTE 14 - OBRAS LOTE 14

Processo	: 2010-0.046.947-2	Empreendimento	: FAVELA CÓRREGO DA MINA
Nº do Contrato	: 14/2010	Contratada	: CONSÓRCIO GOMES LOURENÇO - FM RODRIGUES
Valor (R\$)	: 30.466.779,96	Prazo	: 18 (meses)
Data Base	: 01/08/2010	Início/Término	: 20/10/2010 a 20/04/2012

Item	Serviços	Valor Medido		Valor Anterior (R\$)		Valor Acumulado (R\$)	
		Medido	%	Anterior (R\$)	%	Acumulado (R\$)	%
01.00.00	INSTALAÇÕES DE APOIO	0,00	0,00%	0,00	0,00%	0,00	0,00%
02.00.00	TERRAPLENAGEM	0,00	0,00%	0,00	0,00%	0,00	0,00%
03.00.00	SERVIÇOS DE CONSOLIDAÇÃO GEOTÉCNICA	0,00	0,00%	0,00	0,00%	0,00	0,00%
05.00.00	DRENAGEM PÚBLICA	0,00	0,00%	0,00	0,00%	0,00	0,00%
07.00.00	REDE DE ESGOTO	0,00	0,00%	0,00	0,00%	0,00	0,00%
08.00.00	REDE DE DISTRIBUIÇÃO DE ÁGUA	0,00	0,00%	0,00	0,00%	0,00	0,00%
09.00.00	PAVIMENTAÇÃO E SISTEMA VIÁRIO	0,00	0,00%	0,00	0,00%	0,00	0,00%
10.00.00	DEMOLIÇÃO	0,00	0,00%	0,00	0,00%	0,00	0,00%
11.00.00	READEQUAÇÃO DE UNIDADES HABITACIONAIS	0,00	0,00%	0,00	0,00%	0,00	0,00%
12.00.00	URBANISMO E PAISAGISMO	0,00	0,00%	0,00	0,00%	0,00	0,00%
13.00.00	UNIDADES HABITACIONAIS	0,00	0,00%	0,00	0,00%	0,00	0,00%
14.00.00	EQUIPE DE APOIO	13.534,22	2,73%	110.328,85	22,24%	123.863,07	24,96%
15.00.00	PROJETOS COMPLEMENTARES	0,00	0,00%	0,00	0,00%	0,00	0,00%
19.00.00	CANALIZAÇÃO DE CÓRREGOS	0,00	0,00%	0,00	0,00%	0,00	0,00%
20.00.00	SERVIÇOS TÉCNICOS	0,00	0,00%	2.488,78	9,52%	2.488,78	9,52%
25.00.00	REMOÇÃO E REMANEJAMENTO DE INTERFERÊNCIA	0,00	0,00%	0,00	0,00%	0,00	0,00%
29.00.00	APOIO HABITACIONAL	0,00	0,00%	0,00	0,00%	0,00	0,00%
39.00.00	REDE DE ILUMINAÇÃO PÚBLICA	0,00	0,00%	0,00	0,00%	0,00	0,00%

CÁLCULO FINAL DE MEDIÇÃO	TOTAL MEDIDO	13.534,22	112.817,63	126.351,85
	BDI (35,00%)	4.736,97	39.486,13	44.223,10
	TOTAL MEDIDO COM BDI (Valor a Faturar)	18.271,19	152.303,76	170.574,95

CÁLCULO FINAL DE MEDIÇÃO	Reajuste Econômico Definitivo	1.249,74
	Diferença de Reaj.Econômico	0,00
	Valor Total do Reajuste (R\$)	1.249,74

CONSÓRCIO GOMES LOURENÇO / F.M. RODRIGUES
 Quadro Resumo do Valor a Faturar em NOVEMBRO / 2011
LIDIANE/SAMPAIO CORREA, CÓRREGO DA MINA/RECANTO PARAISO,
CARINA ARI, GABI, AREIÃO e BAMBURRAL
LOTE 14

Quadro Resumo				
Código	Discriminação	Medição		
		nº	Período	Valor (R\$)
01	Serviços de Infra-estrutura e Edificações	14	01 a 30/11/2011	911.929,80
02	B.D.I. (35 %)			319.175,40
	Subtotal (01+02)			1.231.105,20
03	Reajuste definitivo referente medição nº 14 (novembro/2011)			84.207,57
	Subtotal (03)		84.207,57	
	Total a ser Liquidado	14	01 a 30/11/2011	1.315.312,77

CONSÓRCIO GOMES LOURENÇO / F.M. RODRIGUES
DEMONSTRATIVO MENSAL DE MEDIÇÃO - EMPENHO X MEDIÇÃO
LOTE 14

FONTE	ÁREA	EMPENHO			MEDIÇÃO		
		Po	Reajuste	Total Pn AGO11	Po	Reajuste	Total Pn AGO11
.00	VALOR NO MÊS - AREIÃO (PMSP) - GOMES LOURENÇO	-	-	-	-	-	-
.00	VALOR NO MÊS - BAMBURRAL (PMSP) - GOMES LOURENÇO	-	-	-	-	-	-
.00	VALOR NO MÊS - CARINA ARI (PMSP) - GOMES LOURENÇO	-	-	-	-	-	-
.00	VALOR NO MÊS - CÔRREGO DA MINA (PMSP) - GOMES LOURENÇO	-	-	-	-	-	-
.00	VALOR NO MÊS - GABI (PMSP) - GOMES LOURENÇO	-	-	-	-	-	-
.00	VALOR NO MÊS - LIDIANE/SAMPAIO CORREA (PMSP) - GOMES LOURENÇO	-	-	-	-	-	-
.00	VALOR NO MÊS - LOTE 14 (PMSP) - GOMES LOURENÇO	-	-	-	-	-	-
.00	VALOR SALDO MÊS ANTERIOR - LOTE 14 (PMSP) - GOMES LOURENÇO	-	-	-	-	-	-
.00	VALOR TOTAL - LOTE 14 (PMSP) - GOMES LOURENÇO	-	-	-	-	-	-
.00	VALOR NO MÊS - AREIÃO (PMSP) - FM RODRIGUES	-	-	-	-	-	-
.00	VALOR NO MÊS - BAMBURRAL (PMSP) - FM RODRIGUES	-	-	-	-	-	-
.00	VALOR NO MÊS - CARINA ARI (PMSP) - FM RODRIGUES	-	-	-	-	-	-
.00	VALOR NO MÊS - CÔRREGO DA MINA (PMSP) - FM RODRIGUES	-	-	-	-	-	-
.00	VALOR NO MÊS - GABI (PMSP) - FM RODRIGUES	-	-	-	-	-	-
.00	VALOR NO MÊS - LIDIANE/SAMPAIO CORREA (PMSP) - FM RODRIGUES	-	-	-	-	-	-
.00	VALOR NO MÊS - LOTE 14 (PMSP) - FM RODRIGUES	-	-	-	-	-	-
.00	VALOR SALDO MÊS ANTERIOR - LOTE 14 (PMSP) - FM RODRIGUES	-	-	-	-	-	-
.00	VALOR TOTAL - LOTE 14 (PMSP) - FM RODRIGUES	-	-	-	-	-	-
.03	VALOR NO MÊS - AREIÃO (FUNDO DE SANEAMENTO) - GOMES LOURENÇO	-	-	-	-	-	-
.03	VALOR NO MÊS - BAMBURRAL (FUNDO DE SANEAMENTO) - GOMES LOURENÇO	-	-	-	177.050,11	12.110,22	189.160,33
.03	VALOR NO MÊS - CARINA ARI (FUNDO DE SANEAMENTO) - GOMES LOURENÇO	-	-	-	-	-	-
.03	VALOR NO MÊS - CÔRREGO DA MINA (FUNDO DE SANEAMENTO) - GOMES LOURENÇO	-	-	-	12.789,83	874,82	13.664,65
.03	VALOR NO MÊS - GABI (FUNDO DE SANEAMENTO) - GOMES LOURENÇO	-	-	-	764,97	52,32	817,29
.03	VALOR NO MÊS - LIDIANE/SAMPAIO CORREA (FUNDO DE SANEAMENTO) - GOMES LOURENÇO	-	-	-	138.059,48	9.443,27	147.502,75
.03	VALOR NO MÊS - LOTE 14 (FUNDO DE SANEAMENTO) - GOMES LOURENÇO	328.670,20	22.481,04	351.151,24	-	-	-
.03	VALOR SALDO MÊS ANTERIOR - LOTE 14 (FUNDO DE SANEAMENTO) - GOMES LOURENÇO	-	-	-	-	-	-
.03	VALOR TOTAL - LOTE 14 (FUNDO DE SANEAMENTO) - GOMES LOURENÇO	328.670,20	22.481,04	351.151,24	328.664,39	22.480,63	351.145,02
.03	VALOR NO MÊS - AREIÃO (FUNDO DE SANEAMENTO) - FM RODRIGUES	-	-	-	-	-	-
.03	VALOR NO MÊS - BAMBURRAL (FUNDO DE SANEAMENTO) - FM RODRIGUES	-	-	-	75.878,62	5.190,10	81.068,72
.03	VALOR NO MÊS - CARINA ARI (FUNDO DE SANEAMENTO) - FM RODRIGUES	-	-	-	-	-	-
.03	VALOR NO MÊS - CÔRREGO DA MINA (FUNDO DE SANEAMENTO) - FM RODRIGUES	-	-	-	5.481,36	374,92	5.856,28
.03	VALOR NO MÊS - GABI (FUNDO DE SANEAMENTO) - FM RODRIGUES	-	-	-	327,85	22,42	350,27
.03	VALOR NO MÊS - LIDIANE/SAMPAIO CORREA (FUNDO DE SANEAMENTO) - FM RODRIGUES	-	-	-	59.168,35	4.047,11	63.215,46
.03	VALOR NO MÊS - LOTE 14 (FUNDO DE SANEAMENTO) - FM RODRIGUES	140.858,66	9.634,73	150.493,39	-	-	-
.03	VALOR SALDO MÊS ANTERIOR - LOTE 14 (FUNDO DE SANEAMENTO) - FM RODRIGUES	-	-	-	-	-	-
.03	VALOR TOTAL - LOTE 14 (FUNDO DE SANEAMENTO) - FM RODRIGUES	140.858,66	9.634,73	150.493,39	140.856,18	9.634,55	150.490,73

CONSÓRCIO GOMES LOURENÇO / F.M. RODRIGUES
DEMONSTRATIVO MENSAL DE MEDIÇÃO - EMPENHO X MEDIÇÃO
LOTE 14

.03	VALOR NO MÊS - LIDIANE/SAMPAIO CORREA (CDHU) - FM RODRIGUES	864.844,64	59.155,37	924.000,01	224.501,13	15.355,88	239.857,01
.03	VALOR SALDO MÊS ANTERIOR - LIDIANE/SAMPAIO CORREA (CDHU) - FM RODRIGUES			-			-
.03	VALOR TOTAL - LIDIANE/SAMPAIO CORREA (CDHU) - FM RODRIGUES	864.844,64	59.155,37	924.000,01	224.501,13	15.355,88	239.857,01
.03	VALOR NO MÊS - LIDIANE/SAMPAIO CORREA (CDHU) - GOMES LOURENÇO	2.017.970,81	138.029,20	2.156.000,01	523.835,98	35.830,38	559.666,36
.03	VALOR SALDO MÊS ANTERIOR - LIDIANE/SAMPAIO CORREA (CDHU) - GOMES LOURENÇO			-			-
.03	VALOR TOTAL - LIDIANE/SAMPAIO CORREA (CDHU) - GOMES LOURENÇO	2.017.970,81	138.029,20	2.156.000,01	523.835,98	35.830,38	559.666,36
.03	VALOR NO MÊS - GABI (SABESP) - FM RODRIGUES			-	3.974,26	271,84	4.246,10
.03	VALOR SALDO MÊS ANTERIOR - GABI (SABESP) - FM RODRIGUES	16.857,69	1.153,07	18.010,76			-
.03	VALOR TOTAL - GABI (SABESP) - FM RODRIGUES	16.857,69	1.153,07	18.010,76	3.974,26	271,84	4.246,10
.03	VALOR NO MÊS - GABI (SABESP) - GOMES LOURENÇO			-	9.273,26	634,29	9.907,55
.03	VALOR SALDO MÊS ANTERIOR - GABI (SABESP) - GOMES LOURENÇO	39.334,60	2.690,49	42.025,09			-
.03	VALOR TOTAL - GABI (SABESP) - GOMES LOURENÇO	39.334,60	2.690,49	42.025,09	9.273,26	634,29	9.907,55
.00	PMSP TOTAL	-	-	-	-	-	-
.03	FUNDO DE SANEAMENTO TOTAL	469.528,86	32.115,77	501.644,63	469.520,57	32.115,19	501.635,76
.03	CDHU TOTAL	2.882.815,45	197.184,58	3.080.000,03	748.337,11	51.186,26	799.523,37
.03	SABESP TOTAL	56.192,29	3.843,55	60.035,84	13.247,52	906,13	14.153,65
	VALOR ATUAL DE EMPENHO / MEDIÇÃO	3.408.536,60	233.143,90	3.641.680,50	1.231.105,20	84.207,58	1.315.312,78



Planilha de Medição

Data : 13/02/2012

Nº Medição: 14

Período 01/11/2011 a 30/11/2011

Hora : 10:07

Programa : URBANIZAÇÃO DE FAVELAS
Projeto : URBANIZAÇÃO DE FAVELAS

Sub_Programa : URBANIZAÇÃO DE FAVELAS
Lote : LOTE 14 - OBRAS LOTE 14

Processo : 2010-0.046.947-2

Empreendimento : FAVELA CORREGO DA MINA

Nº do Contrato : 14/2010

Contratada : CONS. GOMES-FM

Valor (R\$) 30.466.779,96

Prazo : 18 (meses)

Data Base : 01/08/2010

Início/Término : 20/10/2010 a 20/04/2012

Item	Serviços	Valor Medido	%	Valor Anterior (R\$)	%	Valor Acumulado (R\$)	%
010000	INSTALAÇÕES DE APOIO	0,00	0,00	122.046,07	50,00	122.046,07	50,00
020000	TERRAPLENAGEM	0,00	0,00	0,00	0,00	0,00	0,00
030000	SERVIÇOS DE CONSOLIDAÇÃO GEOTÉCNICA	0,00	0,00	0,00	0,00	0,00	0,00
050000	DRENAGEM PÚBLICA	0,00	0,00	0,00	0,00	0,00	0,00
070000	REDE DE ESGOTO	0,00	0,00	0,00	0,00	0,00	0,00
080000	REDE DE DISTRIBUIÇÃO DE ÁGUA	0,00	0,00	0,00	0,00	0,00	0,00
090000	PAVIMENTAÇÃO E SISTEMA VIÁRIO	0,00	0,00	0,00	0,00	0,00	0,00
100000	DEMOLIÇÃO	0,00	0,00	0,00	0,00	0,00	0,00
110000	READEQUAÇÃO DAS UNIDADES HABITACIONAIS	0,00	0,00	0,00	0,00	0,00	0,00
120000	URBANISMO E PAISAGISMO	0,00	0,00	0,00	0,00	0,00	0,00
130000	UNIDADES HABITACIONAIS	0,00	0,00	0,00	0,00	0,00	0,00
140000	EQUIPE DE APOIO	13.534,22	2,73	145.603,84	29,34	159.138,06	32,07
150000	PROJETOS COMPLEMENTARES	0,00	0,00	0,00	0,00	0,00	0,00
190000	CANALIZAÇÃO DO CÓRREGO	0,00	0,00	0,00	0,00	0,00	0,00
200000	SERVIÇOS TÉCNICOS	0,00	0,00	2.488,78	9,52	2.488,78	9,52
250000	REMOÇÃO E REMANEJAMENTO DE INTERFERÊNCIA	0,00	0,00	0,00	0,00	0,00	0,00
290000	APOIO HABITACIONAL	0,00	0,00	0,00	0,00	0,00	0,00
390000	REDE DE ILUMINAÇÃO PÚBLICA (IP)	0,00	0,00	0,00	0,00	0,00	0,00

CÁLCULO FINAL DE MEDIÇÃO		Sub Total	270.138,69	283.672,91
	BDI (35,00%)	4.736,97	94.548,48	99.285,45
	TOTAL MEDIDO COM BDI (Valor a Faturar)	18.271,19	364.687,17	382.958,36

CALCULO FINAL DE REAJUSTE		Reajuste Econômico Definitivo	1.249,74
	Diferença de Reaj.Econômico		0,00
	Valor Total do Reajuste (R\$)		1.249,74

OBRA CÓRREGO DA MINA – LOTE 14

ANDAMENTO DAS OBRAS

Foto 1

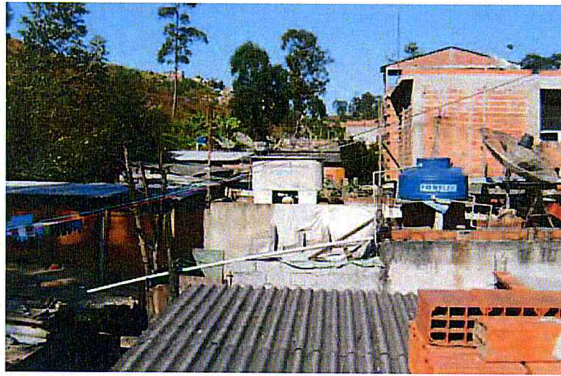

Vista parcial

Foto 2



Vista parcial

Foto 3



Vista parcial

Foto 4



Vista parcial

Foto 5



Vista parcial

Foto 6



Vista parcial



CONVÊNIO FUNDO DE SANEAMENTO

Nº da Medição: 14
Período: 01/11/2011 a 30/11/2011

Hora : 10:09

Programa:	URBANIZAÇÃO DE FAVELAS	Sub-Programa:	URBANIZAÇÃO DE FAVELAS
Projeto:	URBANIZAÇÃO DE FAVELAS	Lote:	LOTE 14 - OBRAS LOTE 14
Processo :	2010-0.046.947-2	Empreendimento :	FAVELA BAMBURRAL
Nº do Contrato :	14/2010	Contratada :	CONSÓRCIO GOMES LOURENÇO - FM RODRIGUES
Valor (R\$) :	54.267.136,47	Prazo :	18 (meses)
Data Base :	01/08/2010	Início/Término :	20/10/2010 a 20/04/2012

Item	Serviços	Valor Medido		Valor Anterior (R\$)		Valor Acumulado (R\$)	
			%		%		%
01.00.00	INSTALAÇÕES DE APOIO	0,00	0,00%	37.087,34	10,00%	37.087,34	10,00%
02.00.00	TERRAPLENAGEM	0,00	0,00%	829.804,48	16,50%	829.804,48	16,50%
03.00.00	SERVIÇOS DE CONSOLIDAÇÃO GEOTÉCNICA	89.909,78	3,15%	0,00	0,00%	89.909,78	3,15%
05.00.00	DRENAGEM PÚBLICA	0,00	0,00%	740,63	0,18%	740,63	0,18%
07.00.00	REDE DE ESGOTO	0,00	0,00%	0,00	0,00%	0,00	0,00%
08.00.00	REDE DE DISTRIBUIÇÃO DE ÁGUA	0,00	0,00%	0,00	0,00%	0,00	0,00%
09.00.00	PAVIMENTAÇÃO E SISTEMA VIÁRIO	0,00	0,00%	6.269,25	0,56%	6.269,25	0,56%
10.00.00	DEMOLIÇÃO	0,00	0,00%	3.749.388,14	53,15%	3.749.388,14	53,15%
11.00.00	READEQUAÇÃO DE UNIDADES HABITACIONAIS	0,00	0,00%	0,00	0,00%	0,00	0,00%
12.00.00	URBANISMO E PAISAGISMO	0,00	0,00%	23.492,23	3,82%	23.492,23	3,82%
13.00.00	UNIDADES HABITACIONAIS	0,00	0,00%	0,00	0,00%	0,00	0,00%
14.00.00	EQUIPE DE APOIO	37.540,81	4,22%	335.831,39	37,75%	373.372,20	41,97%
15.00.00	PROJETOS COMPLEMENTARES	0,00	0,00%	108.603,36	7,95%	108.603,36	7,95%
19.00.00	CANALIZAÇÃO DE CÓRREGOS	0,00	0,00%	568.702,91	14,21%	568.702,91	14,21%
20.00.00	SERVIÇOS TÉCNICOS	0,00	0,00%	205.435,85	71,83%	205.435,85	71,83%
25.00.00	REMOÇÃO E REMANEJAMENTO DE INTERFERÊNCIA	0,00	0,00%	0,00	0,00%	0,00	0,00%
29.00.00	APOIO HABITACIONAL	59.904,03	4,18%	974.163,28	68,05%	1.034.067,31	72,23%
39.00.00	REDE DE ILUMINAÇÃO PÚBLICA	0,00	0,00%	0,00	0,00%	0,00	0,00%
CÁLCULO FINAL DE MEDIÇÃO		TOTAL MEDIDO	187.354,62	6.839.518,86	7.026.873,48		
		BDI (35,00%)	65.574,11	2.393.831,56	2.459.405,67		
		TOTAL MEDIDO COM BDI (Valor a Faturar)	252.928,73	9.233.350,42	9.486.279,15		

CÁLCULO FINAL DE MEDIÇÃO	Reajuste Econômico Definitivo	17.300,32
	Diferença de Reaj. Econômico	0,00
	Valor Total do Reajuste (R\$)	17.300,32

CONSÓRCIO GOMES LOURENÇO / F.M. RODRIGUES

Quadro Resumo do Valor a Faturar em NOVEMBRO / 2011

**LIDIANE/SAMPAIO CORREA, CÓRREGO DA MINA/RECANTO PARAISO,
CARINA ARI, GABI, AREIÃO e BAMBURRAL
LOTE 14**

Quadro Resumo				
Código	Discriminação	Medição		
		n°	Período	Valor (R\$)
01	Serviços de Infra-estrutura e Edificações	14	01 a 30/11/2011	911.929,80
02	B.D.I. (35 %)			319.175,40
	Subtotal (01+02)			1.231.105,20
03	Reajuste definitivo referente medição nº 14 (novembro/2011)			84.207,57
	Subtotal (03)			84.207,57
	Total a ser Liquidado	14	01 a 30/11/2011	1.315.312,77

CONSÓRCIO GOMES LOURENÇO / F.M. RODRIGUES
DEMONSTRATIVO MENSAL DE MEDIÇÃO - EMPENHO X MEDIÇÃO
LOTE 14

FONTE	ÁREA	EMPENHO			MEDIÇÃO		
		Po	Reajuste	Total Pn AGO11	Po	Reajuste	Total Pn AGO11
.00	VALOR NO MÊS - AREIÃO (PMSP) - GOMES LOURENÇO	-	-	-	-	-	-
.00	VALOR NO MÊS - BAMBURRAL (PMSP) - GOMES LOURENÇO	-	-	-	-	-	-
.00	VALOR NO MÊS - CARINA ARI (PMSP) - GOMES LOURENÇO	-	-	-	-	-	-
.00	VALOR NO MÊS - CÔRREGO DA MINA (PMSP) - GOMES LOURENÇO	-	-	-	-	-	-
.00	VALOR NO MÊS - GABI (PMSP) - GOMES LOURENÇO	-	-	-	-	-	-
.00	VALOR NO MÊS - LIDIANE/SAMPAIO CORREA (PMSP) - GOMES LOURENÇO	-	-	-	-	-	-
.00	VALOR NO MÊS - LOTE 14 (PMSP) - GOMES LOURENÇO	-	-	-	-	-	-
.00	VALOR SALDO MÊS ANTERIOR - LOTE 14 (PMSP) - GOMES LOURENÇO	-	-	-	-	-	-
.00	VALOR TOTAL - LOTE 14 (PMSP) - GOMES LOURENÇO	-	-	-	-	-	-
.00	VALOR NO MÊS - AREIÃO (PMSP) - FM RODRIGUES	-	-	-	-	-	-
.00	VALOR NO MÊS - BAMBURRAL (PMSP) - FM RODRIGUES	-	-	-	-	-	-
.00	VALOR NO MÊS - CARINA ARI (PMSP) - FM RODRIGUES	-	-	-	-	-	-
.00	VALOR NO MÊS - CÔRREGO DA MINA (PMSP) - FM RODRIGUES	-	-	-	-	-	-
.00	VALOR NO MÊS - GABI (PMSP) - FM RODRIGUES	-	-	-	-	-	-
.00	VALOR NO MÊS - LIDIANE/SAMPAIO CORREA (PMSP) - FM RODRIGUES	-	-	-	-	-	-
.00	VALOR NO MÊS - LOTE 14 (PMSP) - FM RODRIGUES	-	-	-	-	-	-
.00	VALOR SALDO MÊS ANTERIOR - LOTE 14 (PMSP) - FM RODRIGUES	-	-	-	-	-	-
.00	VALOR TOTAL - LOTE 14 (PMSP) - FM RODRIGUES	-	-	-	-	-	-
.03	VALOR NO MÊS - AREIÃO (FUNDO DE SANEAMENTO) - GOMES LOURENÇO	-	-	-	-	-	-
.03	VALOR NO MÊS - BAMBURRAL (FUNDO DE SANEAMENTO) - GOMES LOURENÇO	-	-	-	177.050,11	12.110,22	189.160,33
.03	VALOR NO MÊS - CARINA ARI (FUNDO DE SANEAMENTO) - GOMES LOURENÇO	-	-	-	-	-	-
.03	VALOR NO MÊS - CÔRREGO DA MINA (FUNDO DE SANEAMENTO) - GOMES LOURENÇO	-	-	-	12.789,83	874,82	13.664,65
.03	VALOR NO MÊS - GABI (FUNDO DE SANEAMENTO) - GOMES LOURENÇO	-	-	-	764,97	52,32	817,29
.03	VALOR NO MÊS - LIDIANE/SAMPAIO CORREA (FUNDO DE SANEAMENTO) - GOMES LOURENÇO	-	-	-	138.059,48	9.443,27	147.502,75
.03	VALOR NO MÊS - LOTE 14 (FUNDO DE SANEAMENTO) - GOMES LOURENÇO	328.670,20	22.481,04	351.151,24	-	-	-
.03	VALOR SALDO MÊS ANTERIOR - LOTE 14 (FUNDO DE SANEAMENTO) - GOMES LOURENÇO	-	-	-	-	-	-
.03	VALOR TOTAL - LOTE 14 (FUNDO DE SANEAMENTO) - GOMES LOURENÇO	328.670,20	22.481,04	351.151,24	328.664,39	22.480,63	351.145,02
.03	VALOR NO MÊS - AREIÃO (FUNDO DE SANEAMENTO) - FM RODRIGUES	-	-	-	-	-	-
.03	VALOR NO MÊS - BAMBURRAL (FUNDO DE SANEAMENTO) - FM RODRIGUES	-	-	-	75.878,62	5.190,10	81.068,72
.03	VALOR NO MÊS - CARINA ARI (FUNDO DE SANEAMENTO) - FM RODRIGUES	-	-	-	-	-	-
.03	VALOR NO MÊS - CÔRREGO DA MINA (FUNDO DE SANEAMENTO) - FM RODRIGUES	-	-	-	5.481,36	374,92	5.856,28
.03	VALOR NO MÊS - GABI (FUNDO DE SANEAMENTO) - FM RODRIGUES	-	-	-	327,85	22,42	350,27
.03	VALOR NO MÊS - LIDIANE/SAMPAIO CORREA (FUNDO DE SANEAMENTO) - FM RODRIGUES	-	-	-	59.168,35	4.047,11	63.215,46
.03	VALOR NO MÊS - LOTE 14 (FUNDO DE SANEAMENTO) - FM RODRIGUES	140.858,66	9.634,73	150.493,39	-	-	-
.03	VALOR SALDO MÊS ANTERIOR - LOTE 14 (FUNDO DE SANEAMENTO) - FM RODRIGUES	-	-	-	-	-	-
.03	VALOR TOTAL - LOTE 14 (FUNDO DE SANEAMENTO) - FM RODRIGUES	140.858,66	9.634,73	150.493,39	140.856,18	9.634,55	150.490,73

CONSÓRCIO GOMES LOURENÇO / F.M. RODRIGUES
DEMONSTRATIVO MENSAL DE MEDIÇÃO - EMPENHO X MEDIÇÃO
LOTE 14

.03	VALOR NO MÊS - LIDIANE/SAMPAIO CORREA (CDHU) - FM RODRIGUES	864.844,64	59.155,37	924.000,01	224.501,13	15.355,88	239.857,01
.03	VALOR SALDO MÊS ANTERIOR - LIDIANE/SAMPAIO CORREA (CDHU) - FM RODRIGUES			-			-
.03	VALOR TOTAL - LIDIANE/SAMPAIO CORREA (CDHU) - FM RODRIGUES	864.844,64	59.155,37	924.000,01	224.501,13	15.355,88	239.857,01
.03	VALOR NO MÊS - LIDIANE/SAMPAIO CORREA (CDHU) - GOMES LOURENÇO	2.017.970,81	138.029,20	2.156.000,01	523.835,98	35.830,38	559.666,36
.03	VALOR SALDO MÊS ANTERIOR - LIDIANE/SAMPAIO CORREA (CDHU) - GOMES LOURENÇO			-			-
.03	VALOR TOTAL - LIDIANE/SAMPAIO CORREA (CDHU) - GOMES LOURENÇO	2.017.970,81	138.029,20	2.156.000,01	523.835,98	35.830,38	559.666,36
.03	VALOR NO MÊS - GABI (SABESP) - FM RODRIGUES			-	3.974,26	271,84	4.246,10
.03	VALOR SALDO MÊS ANTERIOR - GABI (SABESP) - FM RODRIGUES	16.857,69	1.153,07	18.010,76			-
.03	VALOR TOTAL - GABI (SABESP) - FM RODRIGUES	16.857,69	1.153,07	18.010,76	3.974,26	271,84	4.246,10
.03	VALOR NO MÊS - GABI (SABESP) - GOMES LOURENÇO			-	9.273,26	634,29	9.907,55
.03	VALOR SALDO MÊS ANTERIOR - GABI (SABESP) - GOMES LOURENÇO	39.334,60	2.690,49	42.025,09			-
.03	VALOR TOTAL - GABI (SABESP) - GOMES LOURENÇO	39.334,60	2.690,49	42.025,09	9.273,26	634,29	9.907,55
.00	PMSP TOTAL	-	-	-	-	-	-
.03	FUNDO DE SANEAMENTO TOTAL	469.528,86	32.115,77	501.644,63	469.520,57	32.115,19	501.635,76
.03	CDHU TOTAL	2.882.815,45	197.184,58	3.080.000,03	748.337,11	51.186,26	799.523,37
.03	SABESP TOTAL	56.192,29	3.843,55	60.035,84	13.247,52	906,13	14.153,65
	VALOR ATUAL DE EMPENHO / MEDIÇÃO	3.408.536,60	233.143,90	3.641.680,50	1.231.105,20	84.207,58	1.315.312,78



Planilha de Medição

Data : 13/02/2012

Nº Medição: 14

Período 01/11/2011 a 30/11/2011

Hora : 10:05

Programa : URBANIZAÇÃO DE FAVELAS
Projeto : URBANIZAÇÃO DE FAVELAS

Sub_Programa : URBANIZAÇÃO DE FAVELAS
Lote : LOTE 14 - OBRAS LOTE 14

Processo : 2010-0.046.947-2

Empreendimento : FAVELA BAMBURRAL

Nº do Contrato : 14/2010

Contratada : CONS. GOMES-FM

Valor (R\$) 54.267.136,47

Prazo : 18 (meses)

Data Base : 01/08/2010

Início/Término : 20/10/2010 a 20/04/2012

Item	Serviços	Valor Medido	%	Valor Anterior (R\$)	%	Valor Acumulado (R\$)	%
010000	INSTALAÇÕES DE APOIO	0,00	0,00	222.524,04	60,00	222.524,04	60,00
020000	TERRAPLENAGEM	0,00	0,00	829.804,48	16,50	829.804,48	16,50
030000	SERVIÇOS DE CONSOLIDAÇÃO GEOTÉCNICA	89.909,78	3,15	0,00	0,00	89.909,78	3,15
050000	DRENAGEM PÚBLICA	0,00	0,00	740,63	0,18	740,63	0,18
070000	REDE DE ESGOTO	0,00	0,00	0,00	0,00	0,00	0,00
080000	REDE DE DISTRIBUIÇÃO DE ÁGUA	0,00	0,00	0,00	0,00	0,00	0,00
090000	PAVIMENTAÇÃO E SISTEMA VIÁRIO	0,00	0,00	6.269,25	0,56	6.269,25	0,56
100000	DEMOLIÇÃO	0,00	0,00	3.872.177,55	54,89	3.872.177,55	54,89
110000	READEQUAÇÃO DAS UNIDADES HABITACIONAIS	0,00	0,00	0,00	0,00	0,00	0,00
120000	URBANISMO E PAISAGISMO	0,00	0,00	23.492,23	3,82	23.492,23	3,82
130000	UNIDADES HABITACIONAIS	0,00	0,00	0,00	0,00	0,00	0,00
140000	EQUIPE DE APOIO	37.540,81	4,22	388.963,71	43,72	426.504,52	47,94
150000	PROJETOS COMPLEMENTARES	0,00	0,00	199.337,64	14,59	199.337,64	14,59
190000	CANALIZAÇÃO DO CÓRREGO	0,00	0,00	568.702,91	14,21	568.702,91	14,21
200000	SERVIÇOS TÉCNICOS	0,00	0,00	223.343,86	78,09	223.343,86	78,09
250000	REMOÇÃO E REMANEJAMENTO DE INTERFERÊNCIA	0,00	0,00	0,00	0,00	0,00	0,00
290000	APOIO HABITACIONAL	59.904,03	4,18	974.457,95	68,07	1.034.361,98	72,25
390000	REDE DE ILUMINAÇÃO PÚBLICA (IP)	0,00	0,00	0,00	0,00	0,00	0,00

CÁLCULO FINAL DE MEDIÇÃO		Sub Total	187.354,62	7.309.814,25	7.497.168,87
	BDI (35,00%)	65.574,11	2.558.434,93	2.624.009,04	
	TOTAL MEDIDO COM BDI (Valor a Faturar)	252.928,73	9.868.249,18	10.121.177,91	

CALCULO FINAL DE REAJUSTE		Reajuste Econômico Definitivo	17.300,32
	Diferença de Reaj.Econômico	0,00	
	Valor Total do Reajuste (R\$)	17.300,32	

OBRA BAMBURRAL – LOTE 14

ANDAMENTO DAS OBRAS

Foto 1



Terraplanagem: Vista parcial.

Foto 2



Rua Paulino Cabral: Demolição de domicílios.

Foto 3



Consolidação geotécnica: Perfuração de grampos.

Foto 4



Consolidação geotécnica: Preenchimento de furos.

Foto 5



Canalização do córrego: Forma e ferragens de caixa.

Foto 6



Canalização do córrego: Vista parcial.

Carine Ari
11.11



Prefeitura do Município de São Paulo
Secretaria da Habitação e Desenvolvimento Urbano

Planilha de Medição

Data : 13/02/2012

CONVÊNIO FUNDO DE SANEAMENTO

Nº da Medição: 14
Período: 01/11/2011 a 30/11/2011

Hora : 10:09

Programa:	URBANIZAÇÃO DE FAVELAS	Sub-Programa:	URBANIZAÇÃO DE FAVELAS
Projeto:	URBANIZAÇÃO DE FAVELAS	Lote:	LOTE 14 - OBRAS LOTE 14
Processo :	2010-0.046.947-2	Empreendimento :	FAVELA CARINA ARI
Nº do Contrato :	14/2010	Contratada :	CONSÓRCIO GOMES LOURENÇO - FM RODRIGUES
Valor (R\$) :	342.731,08	Prazo :	18 (meses)
Data Base :	01/08/2010	Início/Término :	20/10/2010 a 20/04/2012

Item	Serviços	Valor Medido		Valor Anterior (R\$)		Valor Acumulado (R\$)	
			%		%		%
01.00.00	INSTALAÇÕES DE APOIO	0,00	0,00%	418,09	20,00%	418,09	20,00%
03.00.00	SERVIÇOS DE CONSOLIDAÇÃO GEOTÉCNICA	0,00	0,00%	13.513,48	89,53%	13.513,48	89,53%
05.00.00	DRENAGEM PÚBLICA	0,00	0,00%	12.824,05	21,05%	12.824,05	21,05%
07.00.00	REDE DE ESGOTO	0,00	0,00%	17.857,90	26,18%	17.857,90	26,18%
09.00.00	PAVIMENTAÇÃO E SISTEMA VIÁRIO	0,00	0,00%	2.417,34	17,47%	2.417,34	17,47%
11.00.00	READEQUAÇÃO DE UNIDADES HABITACIONAIS	0,00	0,00%	384,94	0,48%	384,94	0,48%
15.00.00	PROJETOS COMPLEMENTARES	0,00	0,00%	0,00	0,00%	0,00	0,00%
20.00.00	SERVIÇOS TÉCNICOS	0,00	0,00%	2.488,78	100,00%	2.488,78	100,00%
25.00.00	REMOÇÃO E REMANEJAMENTO DE INTERFERÊNCIA	0,00	0,00%	0,00	0,00%	0,00	0,00%
CÁLCULO FINAL DE MEDIÇÃO							
	TOTAL MEDIDO	0,00		49.904,58		49.904,58	
	BDI (35,00%)	0,00		17.466,59		17.466,59	
	TOTAL MEDIDO COM BDI (Valor a Faturar)	0,00		67.371,17		67.371,17	

CÁLCULO FINAL DE MEDIÇÃO		
Reajuste Econômico	Definitivo	0,00
Diferença de Reaj.Econômico		0,00
Valor Total do Reajuste (R\$)		0,00

CONSÓRCIO GOMES LOURENÇO / F.M. RODRIGUES

Quadro Resumo do Valor a Faturar em NOVEMBRO / 2011

**LIDIANE/SAMPAIO CORREA, CÓRREGO DA MINA/RECANTO PARAISO,
CARINA ARI, GABI, AREIÃO e BAMBURRAL
LOTE 14**

Quadro Resumo				
Código	Discriminação	Medição		
		n°	Período	Valor (R\$)
01	Serviços de Infra-estrutura e Edificações	14	01 a 30/11/2011	911.929,80
02	B.D.I. (35 %)			319.175,40
	Subtotal (01+02)			1.231.105,20
03	Reajuste definitivo referente medição nº 14 (novembro/2011)			84.207,57
	Subtotal (03)			84.207,57
	Total a ser Liquidado	14	01 a 30/11/2011	1.315.312,77

CONSÓRCIO GOMES LOURENÇO / F.M. RODRIGUES
DEMONSTRATIVO MENSAL DE MEDIÇÃO - EMPENHO X MEDIÇÃO
LOTE 14

FONTE	ÁREA	EMPENHO			MEDIÇÃO		
		Po	Reajuste	Total Pn AGO11	Po	Reajuste	Total Pn AGO11
.00	VALOR NO MÊS - AREIÃO (PMSP) - GOMES LOURENÇO	-	-	-	-	-	-
.00	VALOR NO MÊS - BAMBURRAL (PMSP) - GOMES LOURENÇO	-	-	-	-	-	-
.00	VALOR NO MÊS - CARINA ARI (PMSP) - GOMES LOURENÇO	-	-	-	-	-	-
.00	VALOR NO MÊS - CÔRREGO DA MINA (PMSP) - GOMES LOURENÇO	-	-	-	-	-	-
.00	VALOR NO MÊS - GABI (PMSP) - GOMES LOURENÇO	-	-	-	-	-	-
.00	VALOR NO MÊS - LIDIANE/SAMPAIO CORREA (PMSP) - GOMES LOURENÇO	-	-	-	-	-	-
.00	VALOR NO MÊS - LOTE 14 (PMSP) - GOMES LOURENÇO	-	-	-	-	-	-
.00	VALOR SALDO MÊS ANTERIOR - LOTE 14 (PMSP) - GOMES LOURENÇO	-	-	-	-	-	-
.00	VALOR TOTAL - LOTE 14 (PMSP) - GOMES LOURENÇO	-	-	-	-	-	-
.00	VALOR NO MÊS - AREIÃO (PMSP) - FM RODRIGUES	-	-	-	-	-	-
.00	VALOR NO MÊS - BAMBURRAL (PMSP) - FM RODRIGUES	-	-	-	-	-	-
.00	VALOR NO MÊS - CARINA ARI (PMSP) - FM RODRIGUES	-	-	-	-	-	-
.00	VALOR NO MÊS - CÔRREGO DA MINA (PMSP) - FM RODRIGUES	-	-	-	-	-	-
.00	VALOR NO MÊS - GABI (PMSP) - FM RODRIGUES	-	-	-	-	-	-
.00	VALOR NO MÊS - LIDIANE/SAMPAIO CORREA (PMSP) - FM RODRIGUES	-	-	-	-	-	-
.00	VALOR NO MÊS - LOTE 14 (PMSP) - FM RODRIGUES	-	-	-	-	-	-
.00	VALOR SALDO MÊS ANTERIOR - LOTE 14 (PMSP) - FM RODRIGUES	-	-	-	-	-	-
.00	VALOR TOTAL - LOTE 14 (PMSP) - FM RODRIGUES	-	-	-	-	-	-
.03	VALOR NO MÊS - AREIÃO (FUNDO DE SANEAMENTO) - GOMES LOURENÇO	-	-	-	-	-	-
.03	VALOR NO MÊS - BAMBURRAL (FUNDO DE SANEAMENTO) - GOMES LOURENÇO	-	-	-	177.050,11	12.110,22	189.160,33
.03	VALOR NO MÊS - CARINA ARI (FUNDO DE SANEAMENTO) - GOMES LOURENÇO	-	-	-	-	-	-
.03	VALOR NO MÊS - CÔRREGO DA MINA (FUNDO DE SANEAMENTO) - GOMES LOURENÇO	-	-	-	12.789,83	874,82	13.664,65
.03	VALOR NO MÊS - GABI (FUNDO DE SANEAMENTO) - GOMES LOURENÇO	-	-	-	764,97	52,32	817,29
.03	VALOR NO MÊS - LIDIANE/SAMPAIO CORREA (FUNDO DE SANEAMENTO) - GOMES LOURENÇO	-	-	-	138.059,48	9.443,27	147.502,75
.03	VALOR NO MÊS - LOTE 14 (FUNDO DE SANEAMENTO) - GOMES LOURENÇO	328.670,20	22.481,04	351.151,24	-	-	-
.03	VALOR SALDO MÊS ANTERIOR - LOTE 14 (FUNDO DE SANEAMENTO) - GOMES LOURENÇO	-	-	-	-	-	-
.03	VALOR TOTAL - LOTE 14 (FUNDO DE SANEAMENTO) - GOMES LOURENÇO	328.670,20	22.481,04	351.151,24	328.664,39	22.480,63	351.145,02
.03	VALOR NO MÊS - AREIÃO (FUNDO DE SANEAMENTO) - FM RODRIGUES	-	-	-	-	-	-
.03	VALOR NO MÊS - BAMBURRAL (FUNDO DE SANEAMENTO) - FM RODRIGUES	-	-	-	75.878,62	5.190,10	81.068,72
.03	VALOR NO MÊS - CARINA ARI (FUNDO DE SANEAMENTO) - FM RODRIGUES	-	-	-	-	-	-
.03	VALOR NO MÊS - CÔRREGO DA MINA (FUNDO DE SANEAMENTO) - FM RODRIGUES	-	-	-	5.481,36	374,92	5.856,28
.03	VALOR NO MÊS - GABI (FUNDO DE SANEAMENTO) - FM RODRIGUES	-	-	-	327,85	22,42	350,27
.03	VALOR NO MÊS - LIDIANE/SAMPAIO CORREA (FUNDO DE SANEAMENTO) - FM RODRIGUES	-	-	-	59.168,35	4.047,11	63.215,46
.03	VALOR NO MÊS - LOTE 14 (FUNDO DE SANEAMENTO) - FM RODRIGUES	140.858,66	9.634,73	150.493,39	-	-	-
.03	VALOR SALDO MÊS ANTERIOR - LOTE 14 (FUNDO DE SANEAMENTO) - FM RODRIGUES	-	-	-	-	-	-
.03	VALOR TOTAL - LOTE 14 (FUNDO DE SANEAMENTO) - FM RODRIGUES	140.858,66	9.634,73	150.493,39	140.856,18	9.634,55	150.490,73

CONSÓRCIO GOMES LOURENÇO / F.M. RODRIGUES
DEMONSTRATIVO MENSAL DE MEDIÇÃO - EMPENHO X MEDIÇÃO
LOTE 14

.03	VALOR NO MÊS - LIDIANE/SAMPAIO CORREA (CDHU) - FM RODRIGUES	864.844,64	59.155,37	924.000,01	224.501,13	15.355,88	239.857,01
.03	VALOR SALDO MÊS ANTERIOR - LIDIANE/SAMPAIO CORREA (CDHU) - FM RODRIGUES			-			-
.03	VALOR TOTAL - LIDIANE/SAMPAIO CORREA (CDHU) - FM RODRIGUES	864.844,64	59.155,37	924.000,01	224.501,13	15.355,88	239.857,01
.03	VALOR NO MÊS - LIDIANE/SAMPAIO CORREA (CDHU) - GOMES LOURENÇO	2.017.970,81	138.029,20	2.156.000,01	523.835,98	35.830,38	559.666,36
.03	VALOR SALDO MÊS ANTERIOR - LIDIANE/SAMPAIO CORREA (CDHU) - GOMES LOURENÇO			-			-
.03	VALOR TOTAL - LIDIANE/SAMPAIO CORREA (CDHU) - GOMES LOURENÇO	2.017.970,81	138.029,20	2.156.000,01	523.835,98	35.830,38	559.666,36
.03	VALOR NO MÊS - GABI (SABESP) - FM RODRIGUES			-	3.974,26	271,84	4.246,10
.03	VALOR SALDO MÊS ANTERIOR - GABI (SABESP) - FM RODRIGUES	16.857,69	1.153,07	18.010,76			-
.03	VALOR TOTAL - GABI (SABESP) - FM RODRIGUES	16.857,69	1.153,07	18.010,76	3.974,26	271,84	4.246,10
.03	VALOR NO MÊS - GABI (SABESP) - GOMES LOURENÇO			-	9.273,26	634,29	9.907,55
.03	VALOR SALDO MÊS ANTERIOR - GABI (SABESP) - GOMES LOURENÇO	39.334,60	2.690,49	42.025,09			-
.03	VALOR TOTAL - GABI (SABESP) - GOMES LOURENÇO	39.334,60	2.690,49	42.025,09	9.273,26	634,29	9.907,55
.00	PMSP TOTAL	-	-	-	-	-	-
.03	FUNDO DE SANEAMENTO TOTAL	469.528,86	32.115,77	501.644,63	469.520,57	32.115,19	501.635,76
.03	CDHU TOTAL	2.882.815,45	197.184,58	3.080.000,03	748.337,11	51.186,26	799.523,37
.03	SABESP TOTAL	56.192,29	3.843,55	60.035,84	13.247,52	906,13	14.153,65
	VALOR ATUAL DE EMPENHO / MEDIÇÃO	3.408.536,60	233.143,90	3.641.680,50	1.231.105,20	84.207,58	1.315.312,78



Planilha de Medição

Data : 13/02/2012

Nº Medição: 14

Período 01/11/2011 a 30/11/2011

Hora : 10:06

Programa : URBANIZAÇÃO DE FAVELAS
Projeto : URBANIZAÇÃO DE FAVELAS

Sub_Programa : URBANIZAÇÃO DE FAVELAS
Lote : LOTE 14 - OBRAS LOTE 14

Processo : 2010-0.046.947-2

Empreendimento : FAVELA CARINA ARI

Nº do Contrato : 14/2010

Contratada : CONS. GOMES-FM

Valor (R\$) 342.731,08

Prazo : 18 (meses)

Data Base : 01/08/2010

Início/Término : 20/10/2010 a 20/04/2012

Item	Serviços	Valor Medido	%	Valor Anterior (R\$)	%	Valor Acumulado (R\$)	%
010000	INSTALAÇÕES DE APOIO	0,00	0,00	1.254,27	60,00	1.254,27	60,00
030000	SERVIÇOS DE CONSOLIDAÇÃO GEOTÉCNICA	0,00	0,00	13.513,48	89,53	13.513,48	89,53
050000	DRENAGEM PÚBLICA	0,00	0,00	37.743,05	61,95	37.743,05	61,95
070000	REDE DE ESGOTO	0,00	0,00	31.185,87	45,71	31.185,87	45,71
090000	PAVIMENTAÇÃO E SISTEMA VIÁRIO	0,00	0,00	2.417,34	17,47	2.417,34	17,47
110000	READEQUAÇÃO DAS UNIDADES HABITACIONAIS	0,00	0,00	384,94	0,48	384,94	0,48
150000	PROJETOS COMPLEMENTARES	0,00	0,00	0,00	0,00	0,00	0,00
200000	SERVIÇOS TÉCNICOS	0,00	0,00	2.488,78	100,0	2.488,78	100,00
250000	REMOÇÃO E REMANEJAMENTO DE INTERFERÊNCIA	0,00	0,00	0,00	0,00	0,00	0,00

CÁLCULO FINAL DE MEDIÇÃO		Sub Total	88.987,73	88.987,73
	BDI (35,00%)	0,00	31.145,69	31.145,69
	TOTAL MEDIDO COM BDI (Valor a Faturar)	0,00	120.133,42	120.133,42

CALCULO FINAL DE REAJUSTE		Reajuste Econômico Definitivo	0,00
	Diferença de Reaj.Econômico		0,00
	Valor Total do Reajuste (R\$)		0,00

OBRA CARINA ARI – LOTE 14

ANDAMENTO DAS OBRAS

Foto 1



Drenagem/Esgoto: Execução de redes coletoras.

Foto 2



Drenagem/Esgoto: Execução de redes coletoras.

Foto 3



Drenagem/Esgoto: Execução de redes coletoras.

Foto 4



Drenagem/Esgoto: Execução de caixas de inspeções.

Foto 5

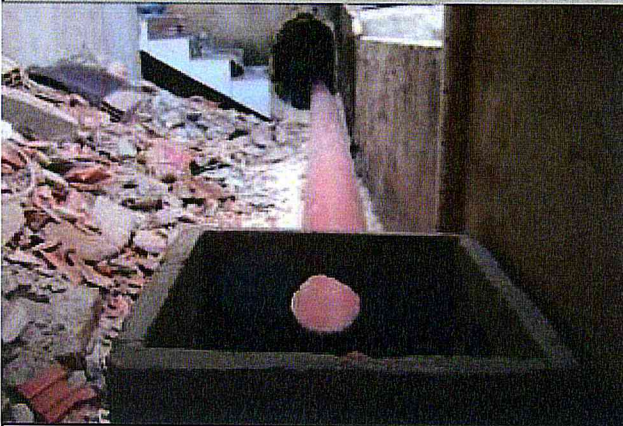

Esgoto: Execução de caixa de inspeção.

Foto 6



Esgoto: Execução de caixa de inspeção.



Lidiane
11/11

CONVÊNIO FUNDO DE SANEAMENTO

Nº da Medição: 14
Período: 01/11/2011 a 30/11/2011

Hora : 10:09

Programa:	URBANIZAÇÃO DE FAVELAS	Sub-Programa:	URBANIZAÇÃO DE FAVELAS
Projeto:	URBANIZAÇÃO DE FAVELAS	Lote:	LOTE 14 - OBRAS LOTE 14
Processo :	2010-0.046.947-2	Empreendimento :	FAVELA LIDIANE / SAMPAIO CORREA
Nº do Contrato :	14/2010	Contratada :	CONSÓRCIO GOMES LOURENÇO - FM RODRIGUES
Valor (R\$) :	38.574.301,65	Prazo :	18 (meses)
Data Base :	01/08/2010	Início/Término :	20/10/2010 a 20/04/2012

Item	Serviços	Valor Medido		Valor Anterior (R\$)		Valor Acumulado (R\$)	
		Medido	%	Anterior (R\$)	%	Acumulado (R\$)	%
01.00.00	INSTALAÇÕES DE APOIO	0,00	0,00%	0,00	0,00%	0,00	0,00%
02.00.00	TERRAPLENAGEM	0,00	0,00%	4.183.632,71	73,25%	4.183.632,71	73,25%
03.00.00	SERVIÇOS DE CONSOLIDAÇÃO GEOTÉCNICA	0,00	0,00%	0,00	0,00%	0,00	0,00%
05.00.00	DRENAGEM PÚBLICA	0,00	0,00%	1.143,34	0,65%	1.143,34	0,65%
07.00.00	REDE DE ESGOTO	0,00	0,00%	0,00	0,00%	0,00	0,00%
08.00.00	REDE DE DISTRIBUIÇÃO DE ÁGUA	0,00	0,00%	0,00	0,00%	0,00	0,00%
09.00.00	PAVIMENTAÇÃO E SISTEMA VIÁRIO	0,00	0,00%	47.569,34	22,72%	47.569,34	22,72%
10.00.00	DEMOLIÇÃO	0,00	0,00%	1.876.574,40	71,08%	1.876.574,40	71,08%
11.00.00	READEQUAÇÃO DE UNIDADES HABITACIONAIS	0,00	0,00%	0,00	0,00%	0,00	0,00%
12.00.00	URBANISMO E PAISAGISMO	0,00	0,00%	50.588,94	9,87%	50.588,94	9,87%
13.00.00	UNIDADES HABITACIONAIS	0,00	0,00%	269.565,19	2,19%	269.565,19	2,19%
14.00.00	EQUIPE DE APOIO	33.399,44	3,69%	229.353,11	25,31%	262.752,55	28,99%
15.00.00	PROJETOS COMPLEMENTARES	0,00	0,00%	143.878,63	16,89%	143.878,63	16,89%
20.00.00	SERVIÇOS TÉCNICOS	0,00	0,00%	8.213,99	21,10%	8.213,99	21,10%
25.00.00	REMOÇÃO E REMANEJAMENTO DE INTERFERÊNCIA	0,00	0,00%	0,00	0,00%	0,00	0,00%
29.00.00	APOIO HABITACIONAL	15.253,46	0,93%	327.432,14	19,96%	342.685,60	20,89%
30.00.00	QUALIFICAÇÃO DE UNIDADES HABITACIONAIS	97.441,79	7,70%	389.831,57	30,81%	487.273,36	38,51%
CÁLCULO FINAL DE MEDIÇÃO							
	TOTAL MEDIDO	146.094,69		7.527.783,36		7.673.878,05	
	BDI (35,00%)	51.133,14		2.634.724,14		2.685.857,28	
	TOTAL MEDIDO COM BDI (Valor a Faturar)	197.227,83		10.162.507,50		10.359.735,33	

CÁLCULO FINAL DE MEDIÇÃO			
Reajuste Econômico	Definitivo	13.490,38	
Diferença de Reaj.Econômico		0,00	
Valor Total do Reajuste (R\$)		13.490,38	

CONSÓRCIO GOMES LOURENÇO / F.M. RODRIGUES
 Quadro Resumo do Valor a Faturar em NOVEMBRO / 2011
LIDIANE/SAMPAIO CORREA, CÓRREGO DA MINA/RECANTO PARAISO,
CARINA ARI, GABI, AREIÃO e BAMBURRAL
LOTE 14

Quadro Resumo				
Código	Discriminação	Medição		
		nº	Período	
01	Serviços de Infra-estrutura e Edificações	14	01 a 30/11/2011	911.929,80
02	B.D.I. (35 %)			319.175,40
Subtotal (01+02)				1.231.105,20
03	Reajuste definitivo referente medição nº 14 (novembro/2011)	14	01 a 30/11/2011	84.207,57
Subtotal (03)				84.207,57
Total a ser Liquidado		14	01 a 30/11/2011	1.315.312,77

CONSÓRCIO GOMES LOURENÇO / F.M. RODRIGUES
DEMONSTRATIVO MENSAL DE MEDIÇÃO - EMPENHO X MEDIÇÃO
LOTE 14

FONTE	ÁREA	EMPENHO			MEDIÇÃO		
		Po	Reajuste	Total Pn AGO11	Po	Reajuste	Total Pn AGO11
.00	VALOR NO MÊS - AREIÃO (PMS) - GOMES LOURENÇO	-	-	-	-	-	-
.00	VALOR NO MÊS - BAMBURRAL (PMS) - GOMES LOURENÇO	-	-	-	-	-	-
.00	VALOR NO MÊS - CARINA ARI (PMS) - GOMES LOURENÇO	-	-	-	-	-	-
.00	VALOR NO MÊS - CÔRREGO DA MINA (PMS) - GOMES LOURENÇO	-	-	-	-	-	-
.00	VALOR NO MÊS - GABI (PMS) - GOMES LOURENÇO	-	-	-	-	-	-
.00	VALOR NO MÊS - LIDIANE/SAMPAIO CORREA (PMS) - GOMES LOURENÇO	-	-	-	-	-	-
.00	VALOR NO MÊS - LOTE 14 (PMS) - GOMES LOURENÇO	-	-	-	-	-	-
.00	VALOR SALDO MÊS ANTERIOR - LOTE 14 (PMS) - GOMES LOURENÇO	-	-	-	-	-	-
.00	VALOR TOTAL - LOTE 14 (PMS) - GOMES LOURENÇO	-	-	-	-	-	-
.00	VALOR NO MÊS - AREIÃO (PMS) - FM RODRIGUES	-	-	-	-	-	-
.00	VALOR NO MÊS - BAMBURRAL (PMS) - FM RODRIGUES	-	-	-	-	-	-
.00	VALOR NO MÊS - CARINA ARI (PMS) - FM RODRIGUES	-	-	-	-	-	-
.00	VALOR NO MÊS - CÔRREGO DA MINA (PMS) - FM RODRIGUES	-	-	-	-	-	-
.00	VALOR NO MÊS - GABI (PMS) - FM RODRIGUES	-	-	-	-	-	-
.00	VALOR NO MÊS - LIDIANE/SAMPAIO CORREA (PMS) - FM RODRIGUES	-	-	-	-	-	-
.00	VALOR NO MÊS - LOTE 14 (PMS) - FM RODRIGUES	-	-	-	-	-	-
.00	VALOR SALDO MÊS ANTERIOR - LOTE 14 (PMS) - FM RODRIGUES	-	-	-	-	-	-
.00	VALOR TOTAL - LOTE 14 (PMS) - FM RODRIGUES	-	-	-	-	-	-
.03	VALOR NO MÊS - AREIÃO (FUNDO DE SANEAMENTO) - GOMES LOURENÇO	-	-	-	-	-	-
.03	VALOR NO MÊS - BAMBURRAL (FUNDO DE SANEAMENTO) - GOMES LOURENÇO	-	-	-	177.050,11	12.110,22	189.160,33
.03	VALOR NO MÊS - CARINA ARI (FUNDO DE SANEAMENTO) - GOMES LOURENÇO	-	-	-	-	-	-
.03	VALOR NO MÊS - CÔRREGO DA MINA (FUNDO DE SANEAMENTO) - GOMES LOURENÇO	-	-	-	12.789,83	874,82	13.664,65
.03	VALOR NO MÊS - GABI (FUNDO DE SANEAMENTO) - GOMES LOURENÇO	-	-	-	764,97	52,32	817,29
.03	VALOR NO MÊS - LIDIANE/SAMPAIO CORREA (FUNDO DE SANEAMENTO) - GOMES LOURENÇO	-	-	-	138.059,48	9.443,27	147.502,75
.03	VALOR NO MÊS - LOTE 14 (FUNDO DE SANEAMENTO) - GOMES LOURENÇO	328.670,20	22.481,04	351.151,24	-	-	-
.03	VALOR SALDO MÊS ANTERIOR - LOTE 14 (FUNDO DE SANEAMENTO) - GOMES LOURENÇO	-	-	-	-	-	-
.03	VALOR TOTAL - LOTE 14 (FUNDO DE SANEAMENTO) - GOMES LOURENÇO	328.670,20	22.481,04	351.151,24	328.664,39	22.480,63	351.145,02
.03	VALOR NO MÊS - AREIÃO (FUNDO DE SANEAMENTO) - FM RODRIGUES	-	-	-	-	-	-
.03	VALOR NO MÊS - BAMBURRAL (FUNDO DE SANEAMENTO) - FM RODRIGUES	-	-	-	75.878,62	5.190,10	81.068,72
.03	VALOR NO MÊS - CARINA ARI (FUNDO DE SANEAMENTO) - FM RODRIGUES	-	-	-	-	-	-
.03	VALOR NO MÊS - CÔRREGO DA MINA (FUNDO DE SANEAMENTO) - FM RODRIGUES	-	-	-	5.481,36	374,92	5.856,28
.03	VALOR NO MÊS - GABI (FUNDO DE SANEAMENTO) - FM RODRIGUES	-	-	-	327,85	22,42	350,27
.03	VALOR NO MÊS - LIDIANE/SAMPAIO CORREA (FUNDO DE SANEAMENTO) - FM RODRIGUES	-	-	-	59.168,35	4.047,11	63.215,46
.03	VALOR NO MÊS - LOTE 14 (FUNDO DE SANEAMENTO) - FM RODRIGUES	140.858,66	9.634,73	150.493,39	-	-	-
.03	VALOR SALDO MÊS ANTERIOR - LOTE 14 (FUNDO DE SANEAMENTO) - FM RODRIGUES	-	-	-	-	-	-
.03	VALOR TOTAL - LOTE 14 (FUNDO DE SANEAMENTO) - FM RODRIGUES	140.858,66	9.634,73	150.493,39	140.856,18	9.634,55	150.490,73

CONSÓRCIO GOMES LOURENÇO / F.M. RODRIGUES
DEMONSTRATIVO MENSAL DE MEDIÇÃO - EMPENHO X MEDIÇÃO
LOTE 14

.03	VALOR NO MÊS - LIDIANE/SAMPAIO CORREA (CDHU) - FM RODRIGUES	864.844,64	59.155,37	924.000,01	224.501,13	15.355,88	239.857,01
.03	VALOR SALDO MÊS ANTERIOR - LIDIANE/SAMPAIO CORREA (CDHU) - FM RODRIGUES			-			-
.03	VALOR TOTAL - LIDIANE/SAMPAIO CORREA (CDHU) - FM RODRIGUES	864.844,64	59.155,37	924.000,01	224.501,13	15.355,88	239.857,01
.03	VALOR NO MÊS - LIDIANE/SAMPAIO CORREA (CDHU) - GOMES LOURENÇO	2.017.970,81	138.029,20	2.156.000,01	523.835,98	35.830,38	559.666,36
.03	VALOR SALDO MÊS ANTERIOR - LIDIANE/SAMPAIO CORREA (CDHU) - GOMES LOURENÇO			-			-
.03	VALOR TOTAL - LIDIANE/SAMPAIO CORREA (CDHU) - GOMES LOURENÇO	2.017.970,81	138.029,20	2.156.000,01	523.835,98	35.830,38	559.666,36
.03	VALOR NO MÊS - GABI (SABESP) - FM RODRIGUES			-	3.974,26	271,84	4.246,10
.03	VALOR SALDO MÊS ANTERIOR - GABI (SABESP) - FM RODRIGUES	16.857,69	1.153,07	18.010,76			-
.03	VALOR TOTAL - GABI (SABESP) - FM RODRIGUES	16.857,69	1.153,07	18.010,76	3.974,26	271,84	4.246,10
.03	VALOR NO MÊS - GABI (SABESP) - GOMES LOURENÇO			-	9.273,26	634,29	9.907,55
.03	VALOR SALDO MÊS ANTERIOR - GABI (SABESP) - GOMES LOURENÇO	39.334,60	2.690,49	42.025,09			-
.03	VALOR TOTAL - GABI (SABESP) - GOMES LOURENÇO	39.334,60	2.690,49	42.025,09	9.273,26	634,29	9.907,55
.00	PMSP TOTAL	-	-	-	-	-	-
.03	FUNDO DE SANEAMENTO TOTAL	469.528,86	32.115,77	501.644,63	469.520,57	32.115,19	501.635,76
.03	CDHU TOTAL	2.882.815,45	197.184,58	3.080.000,03	748.337,11	51.186,26	799.523,37
.03	SABESP TOTAL	56.192,29	3.843,55	60.035,84	13.247,52	906,13	14.153,65
	VALOR ATUAL DE EMPENHO / MEDIÇÃO	3.408.536,60	233.143,90	3.641.680,50	1.231.105,20	84.207,58	1.315.312,78



Planilha de Medição

Data : 13/02/2012

Nº Medição: 14

Período 01/11/2011 a 30/11/2011

Hora : 10:09

Programa : URBANIZAÇÃO DE FAVELAS
Projeto : URBANIZAÇÃO DE FAVELAS

Sub_Programa : URBANIZAÇÃO DE FAVELAS
Lote : LOTE 14 - OBRAS LOTE 14

Processo : 2010-0.046.947-2
Nº do Contrato : 14/2010
Valor (R\$) : 38.574.301,65
Data Base : 01/08/2010

Empreendimento : FAVELA LIDIANE / SAMPAIO CORREA
Contratada : CONS. GOMES-FM
Prazo : 18 (meses)
Início/Término : 20/10/2010 a 20/04/2012

Item	Serviços	Valor Medido	%	Valor Anterior (R\$)	%	Valor Acumulado (R\$)	%
010000	INSTALAÇÕES DE APOIO	0,00	0,00	173.192,90	60,00	173.192,90	60,00
020000	TERRAPLENAGEM	0,00	0,00	4.241.811,15	74,26	4.241.811,15	74,26
030000	SERVIÇOS DE CONSOLIDAÇÃO GEOTÉCNICA	0,00	0,00	0,00	0,00	0,00	0,00
050000	DRENAGEM PÚBLICA	0,00	0,00	1.143,34	0,65	1.143,34	0,65
070000	REDE DE ESGOTO	0,00	0,00	0,00	0,00	0,00	0,00
080000	REDE DE DISTRIBUIÇÃO DE ÁGUA	0,00	0,00	0,00	0,00	0,00	0,00
090000	PAVIMENTAÇÃO E SISTEMA VIÁRIO	0,00	0,00	47.569,34	22,72	47.569,34	22,72
100000	DEMOLIÇÃO	286.399,32	10,85	1.876.574,40	71,08	2.162.973,72	81,93
110000	READEQUAÇÃO DAS UNIDADES HABITACIONAIS	0,00	0,00	0,00	0,00	0,00	0,00
120000	URBANISMO E PAISAGISMO	0,00	0,00	50.588,94	9,87	50.588,94	9,87
130000	UNIDADES HABITACIONAIS	267.924,47	2,18	269.565,19	2,19	537.489,66	4,37
140000	EQUIPE DE APOIO	33.399,44	3,69	308.210,39	34,01	341.609,83	37,70
150000	PROJETOS COMPLEMENTARES	0,00	0,00	143.878,63	16,89	143.878,63	16,89
200000	SERVIÇOS TÉCNICOS	0,00	0,00	26.426,48	67,88	26.426,48	67,88
250000	REMOÇÃO E REMANEJAMENTO DE INTERFERÊNCIA	0,00	0,00	0,00	0,00	0,00	0,00
290000	APOIO HABITACIONAL	15.253,46	0,93	327.432,14	19,96	342.685,60	20,89
300000	QUALIFICAÇÃO DOS CONJUNTOS HABITACIONAIS	97.441,79	7,70	389.831,57	30,81	487.273,36	38,51

CÁLCULO FINAL DE MEDIÇÃO		Valor Medido	Valor Anterior (R\$)	Valor Acumulado (R\$)
Sub Total		700.418,48	7.856.224,47	8.556.642,95
BDI (35,00%)		245.146,46	2.749.678,51	2.994.824,97
TOTAL MEDIDO COM BDI (Valor a Faturar)		945.564,94	10.605.902,98	11.551.467,92

CALCULO FINAL DE REAJUSTE		Valor
Reajuste Econômico Definitivo		64.676,64
Diferença de Reaj.Econômico		0,00
Valor Total do Reajuste (R\$)		64.676,64

OBRA LIDIANE 3R's – LOTE 14

ANDAMENTO DAS OBRAS

Foto 1

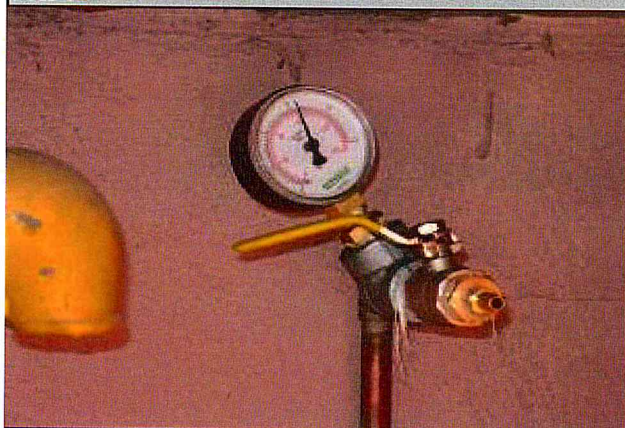

Requalificação de UH's: Teste de estanqueidade (gás).

Foto 2



Urbanismo: Vista parcial da guarita.

Foto 3



Urbanismo: Execução de calçadas.

Foto 4



Urbanismo: Base para cobertura do estacionamento.

Foto 5



Urbanismo: Aparelhos de ginástica.

Foto 6



Urbanismo: Bancos e mesas de jogos.

OBRA LIDIANE – LOTE 14

ANDAMENTO DAS OBRAS

Foto 1



Demolição: Demolições de domicílios.

Foto 2



UH's: Arrasamento de estacas do "Bloco A".

Foto 3



UH's: Escavação para viga baldrame do "Bloco A".

Foto 4



Terraplenagem: Troco de solo.

Foto 5



Terraplenagem: Troco de solo.

Foto 6



Terraplenagem: Troco de solo.

Gabi

11.11



Prefeitura do Município de São Paulo
Secretaria da Habitação e Desenvolvimento Urbano

Planilha de Medição

Data : 13/02/2012

CONVÊNIO FUNDO DE SANEAMENTO

Nº da Medição: 14

Período: 01/11/2011 a 30/11/2011

Hora : 10:09

Programa:	URBANIZAÇÃO DE FAVELAS	Sub-Programa:	URBANIZAÇÃO DE FAVELAS
Projeto:	URBANIZAÇÃO DE FAVELAS	Lote:	LOTE 14 - OBRAS LOTE 14

Processo	: 2010-0.046.947-2	Empreendimento	: FAVELA GABI
Nº do Contrato	: 14/2010	Contratada	: CONSÓRCIO GOMES LOURENÇO - FM RODRIGUES
Valor (R\$)	: 1.039.087,87	Prazo	: 18 (meses)
Data Base	: 01/08/2010	Início/Término	: 20/10/2010 a 20/04/2012

Item	Serviços	Valor		Valor		Valor	
		Medido	%	Anterior (R\$)	%	Acumulado (R\$)	%
01.00.00	INSTALAÇÕES DE APOIO	0,00	0,00%	1.838,97	60,00%	1.838,97	60,00%
02.00.00	TERRAPLENAGEM	0,00	0,00%	0,00	0,00%	0,00	0,00%
03.00.00	SERVIÇOS DE CONSOLIDAÇÃO GEOTÉCNICA	0,00	0,00%	0,00	0,00%	0,00	0,00%
05.00.00	DRENAGEM PÚBLICA	0,00	0,00%	58.944,27	66,19%	58.944,27	66,19%
07.00.00	REDE DE ESGOTO	0,00	0,00%	1.813,65	0,92%	1.813,65	0,92%
08.00.00	REDE DE DISTRIBUIÇÃO DE ÁGUA	0,00	0,00%	0,00	0,00%	0,00	0,00%
09.00.00	PAVIMENTAÇÃO E SISTEMA VIÁRIO	0,00	0,00%	0,00	0,00%	0,00	0,00%
10.00.00	DEMOLIÇÃO	809,50	0,72%	68.557,93	61,33%	69.367,43	62,05%
12.00.00	URBANISMO E PAISAGISMO	0,00	0,00%	0,00	0,00%	0,00	0,00%
15.00.00	PROJETOS COMPLEMENTARES	0,00	0,00%	28.886,82	35,45%	28.886,82	35,45%
20.00.00	SERVIÇOS TÉCNICOS	0,00	0,00%	2.488,78	66,89%	2.488,78	66,89%
25.00.00	REMOÇÃO E REMANEJAMENTO DE INTERFERÊNCIA	0,00	0,00%	0,00	0,00%	0,00	0,00%
29.00.00	APOIO HABITACIONAL	0,00	0,00%	15.998,71	35,52%	15.998,71	35,52%
CÁLCULO FINAL DE MEDIÇÃO							
	TOTAL MEDIDO	809,50		178.529,13		179.338,63	
	BDI (35,00%)	283,32		62.485,15		62.768,47	
	TOTAL MEDIDO COM BDI (Valor a Faturar)	1.092,82		241.014,28		242.107,10	

CÁLCULO FINAL DE MEDIÇÃO			
Reajuste Econômico	Definitivo	74,75	
Diferença de Reaj.Econômico		0,00	
Valor Total do Reajuste (R\$)		74,75	

CONSÓRCIO GOMES LOURENÇO / F.M. RODRIGUES
 Quadro Resumo do Valor a Faturar em NOVEMBRO / 2011
LIDIANE/SAMPAIO CORREA, CÓRREGO DA MINA/RECANTO PARAISO,
CARINA ARI, GABI, AREIÃO e BAMBURRAL
LOTE 14

Quadro Resumo				
Código	Discriminação	Medição		
		nº	Período	
01	Serviços de Infra-estrutura e Edificações	14	01 a 30/11/2011	911.929,80
02	B.D.I. (35 %)			319.175,40
Subtotal (01+02)				1.231.105,20
03	Reajuste definitivo referente medição nº 14 (novembro/2011)			84.207,57
Subtotal (03)				84.207,57
Total a ser Liquidado		14	01 a 30/11/2011	1.315.312,77

CONSÓRCIO GOMES LOURENÇO / F.M. RODRIGUES
DEMONSTRATIVO MENSAL DE MEDIÇÃO - EMPENHO X MEDIÇÃO
LOTE 14

FONTE	ÁREA	EMPENHO			MEDIÇÃO		
		Po	Reajuste	Total Pn AGO11	Po	Reajuste	Total Pn AGO11
.00	VALOR NO MÊS - AREIÃO (PMSP) - GOMES LOURENÇO	-	-	-	-	-	-
.00	VALOR NO MÊS - BAMBURRAL (PMSP) - GOMES LOURENÇO	-	-	-	-	-	-
.00	VALOR NO MÊS - CARINA ARI (PMSP) - GOMES LOURENÇO	-	-	-	-	-	-
.00	VALOR NO MÊS - CÔRREGO DA MINA (PMSP) - GOMES LOURENÇO	-	-	-	-	-	-
.00	VALOR NO MÊS - GABI (PMSP) - GOMES LOURENÇO	-	-	-	-	-	-
.00	VALOR NO MÊS - LIDIANE/SAMPAIO CORREA (PMSP) - GOMES LOURENÇO	-	-	-	-	-	-
.00	VALOR NO MÊS - LOTE 14 (PMSP) - GOMES LOURENÇO	-	-	-	-	-	-
.00	VALOR SALDO MÊS ANTERIOR - LOTE 14 (PMSP) - GOMES LOURENÇO	-	-	-	-	-	-
.00	VALOR TOTAL - LOTE 14 (PMSP) - GOMES LOURENÇO	-	-	-	-	-	-
.00	VALOR NO MÊS - AREIÃO (PMSP) - FM RODRIGUES	-	-	-	-	-	-
.00	VALOR NO MÊS - BAMBURRAL (PMSP) - FM RODRIGUES	-	-	-	-	-	-
.00	VALOR NO MÊS - CARINA ARI (PMSP) - FM RODRIGUES	-	-	-	-	-	-
.00	VALOR NO MÊS - CÔRREGO DA MINA (PMSP) - FM RODRIGUES	-	-	-	-	-	-
.00	VALOR NO MÊS - GABI (PMSP) - FM RODRIGUES	-	-	-	-	-	-
.00	VALOR NO MÊS - LIDIANE/SAMPAIO CORREA (PMSP) - FM RODRIGUES	-	-	-	-	-	-
.00	VALOR NO MÊS - LOTE 14 (PMSP) - FM RODRIGUES	-	-	-	-	-	-
.00	VALOR SALDO MÊS ANTERIOR - LOTE 14 (PMSP) - FM RODRIGUES	-	-	-	-	-	-
.00	VALOR TOTAL - LOTE 14 (PMSP) - FM RODRIGUES	-	-	-	-	-	-
.03	VALOR NO MÊS - AREIÃO (FUNDO DE SANEAMENTO) - GOMES LOURENÇO	-	-	-	-	-	-
.03	VALOR NO MÊS - BAMBURRAL (FUNDO DE SANEAMENTO) - GOMES LOURENÇO	-	-	-	177.050,11	12.110,22	189.160,33
.03	VALOR NO MÊS - CARINA ARI (FUNDO DE SANEAMENTO) - GOMES LOURENÇO	-	-	-	-	-	-
.03	VALOR NO MÊS - CÔRREGO DA MINA (FUNDO DE SANEAMENTO) - GOMES LOURENÇO	-	-	-	12.789,83	874,82	13.664,65
.03	VALOR NO MÊS - GABI (FUNDO DE SANEAMENTO) - GOMES LOURENÇO	-	-	-	764,97	52,32	817,29
.03	VALOR NO MÊS - LIDIANE/SAMPAIO CORREA (FUNDO DE SANEAMENTO) - GOMES LOURENÇO	-	-	-	138.059,48	9.443,27	147.502,75
.03	VALOR NO MÊS - LOTE 14 (FUNDO DE SANEAMENTO) - GOMES LOURENÇO	328.670,20	22.481,04	351.151,24	-	-	-
.03	VALOR SALDO MÊS ANTERIOR - LOTE 14 (FUNDO DE SANEAMENTO) - GOMES LOURENÇO	-	-	-	-	-	-
.03	VALOR TOTAL - LOTE 14 (FUNDO DE SANEAMENTO) - GOMES LOURENÇO	328.670,20	22.481,04	351.151,24	328.664,39	22.480,63	351.145,02
.03	VALOR NO MÊS - AREIÃO (FUNDO DE SANEAMENTO) - FM RODRIGUES	-	-	-	-	-	-
.03	VALOR NO MÊS - BAMBURRAL (FUNDO DE SANEAMENTO) - FM RODRIGUES	-	-	-	75.878,62	5.190,10	81.068,72
.03	VALOR NO MÊS - CARINA ARI (FUNDO DE SANEAMENTO) - FM RODRIGUES	-	-	-	-	-	-
.03	VALOR NO MÊS - CÔRREGO DA MINA (FUNDO DE SANEAMENTO) - FM RODRIGUES	-	-	-	5.481,36	374,92	5.856,28
.03	VALOR NO MÊS - GABI (FUNDO DE SANEAMENTO) - FM RODRIGUES	-	-	-	327,85	22,42	350,27
.03	VALOR NO MÊS - LIDIANE/SAMPAIO CORREA (FUNDO DE SANEAMENTO) - FM RODRIGUES	-	-	-	59.168,35	4.047,11	63.215,46
.03	VALOR NO MÊS - LOTE 14 (FUNDO DE SANEAMENTO) - FM RODRIGUES	140.858,66	9.634,73	150.493,39	-	-	-
.03	VALOR SALDO MÊS ANTERIOR - LOTE 14 (FUNDO DE SANEAMENTO) - FM RODRIGUES	-	-	-	-	-	-
.03	VALOR TOTAL - LOTE 14 (FUNDO DE SANEAMENTO) - FM RODRIGUES	140.858,66	9.634,73	150.493,39	140.856,18	9.634,55	150.490,73

CONSÓRCIO GOMES LOURENÇO / F.M. RODRIGUES
DEMONSTRATIVO MENSAL DE MEDIÇÃO - EMPENHO X MEDIÇÃO
LOTE 14

.03	VALOR NO MÊS - LIDIANE/SAMPAIO CORREA (CDHU) - FM RODRIGUES	864.844,64	59.155,37	924.000,01	224.501,13	15.355,88	239.857,01
.03	VALOR SALDO MÊS ANTERIOR - LIDIANE/SAMPAIO CORREA (CDHU) - FM RODRIGUES			-			-
.03	VALOR TOTAL - LIDIANE/SAMPAIO CORREA (CDHU) - FM RODRIGUES	864.844,64	59.155,37	924.000,01	224.501,13	15.355,88	239.857,01
.03	VALOR NO MÊS - LIDIANE/SAMPAIO CORREA (CDHU) - GOMES LOURENÇO	2.017.970,81	138.029,20	2.156.000,01	523.835,98	35.830,38	559.666,36
.03	VALOR SALDO MÊS ANTERIOR - LIDIANE/SAMPAIO CORREA (CDHU) - GOMES LOURENÇO			-			-
.03	VALOR TOTAL - LIDIANE/SAMPAIO CORREA (CDHU) - GOMES LOURENÇO	2.017.970,81	138.029,20	2.156.000,01	523.835,98	35.830,38	559.666,36
.03	VALOR NO MÊS - GABI (SABESP) - FM RODRIGUES			-	3.974,26	271,84	4.246,10
.03	VALOR SALDO MÊS ANTERIOR - GABI (SABESP) - FM RODRIGUES	16.857,69	1.153,07	18.010,76			-
.03	VALOR TOTAL - GABI (SABESP) - FM RODRIGUES	16.857,69	1.153,07	18.010,76	3.974,26	271,84	4.246,10
.03	VALOR NO MÊS - GABI (SABESP) - GOMES LOURENÇO			-	9.273,26	634,29	9.907,55
.03	VALOR SALDO MÊS ANTERIOR - GABI (SABESP) - GOMES LOURENÇO	39.334,60	2.690,49	42.025,09			-
.03	VALOR TOTAL - GABI (SABESP) - GOMES LOURENÇO	39.334,60	2.690,49	42.025,09	9.273,26	634,29	9.907,55
.00	PMSP TOTAL	-	-	-	-	-	-
.03	FUNDO DE SANEAMENTO TOTAL	469.528,86	32.115,77	501.644,63	469.520,57	32.115,19	501.635,76
.03	CDHU TOTAL	2.882.815,45	197.184,58	3.080.000,03	748.337,11	51.186,26	799.523,37
.03	SABESP TOTAL	56.192,29	3.843,55	60.035,84	13.247,52	906,13	14.153,65
	VALOR ATUAL DE EMPENHO / MEDIÇÃO	3.408.536,60	233.143,90	3.641.680,50	1.231.105,20	84.207,58	1.315.312,78



Planilha de Medição

Data : 13/02/2012

Nº Medição: 14

Período 01/11/2011 a 30/11/2011

Hora : 10:07

Programa : URBANIZAÇÃO DE FAVELAS
Projeto : URBANIZAÇÃO DE FAVELAS

Sub_Programa : URBANIZAÇÃO DE FAVELAS
Lote : LOTE 14 - OBRAS LOTE 14

Processo : 2010-0.046.947-2

Empreendimento : FAVELA GABI

Nº do Contrato : 14/2010

Contratada : CONS. GOMES-FM

Valor (R\$) 1.039.087,87

Prazo : 18 (meses)

Data Base : 01/08/2010

Início/Término : 20/10/2010 a 20/04/2012

Item	Serviços	Valor Medido	%	Valor Anterior (R\$)	%	Valor Acumulado (R\$)	%
010000	INSTALAÇÕES DE APOIO	0,00	0,00	1.838,97	60,00	1.838,97	60,00
020000	TERRAPLENAGEM	0,00	0,00	0,00	0,00	0,00	0,00
030000	SERVIÇOS DE CONSOLIDAÇÃO GEOTÉCNICA	0,00	0,00	0,00	0,00	0,00	0,00
050000	DRENAGEM PÚBLICA	0,00	0,00	58.944,27	66,19	58.944,27	66,19
070000	REDE DE ESGOTO	0,00	0,00	43.387,87	22,11	43.387,87	22,11
080000	REDE DE DISTRIBUIÇÃO DE ÁGUA	9.812,98	25,23	0,00	0,00	9.812,98	25,23
090000	PAVIMENTAÇÃO E SISTEMA VIÁRIO	0,00	0,00	0,00	0,00	0,00	0,00
100000	DEMOLIÇÃO	809,50	0,72	68.557,93	61,33	69.367,43	62,05
120000	URBANISMO E PAISAGISMO	0,00	0,00	0,00	0,00	0,00	0,00
150000	PROJETOS COMPLEMENTARES	0,00	0,00	28.886,82	35,45	28.886,82	35,45
200000	SERVIÇOS TÉCNICOS	0,00	0,00	2.488,78	66,89	2.488,78	66,89
250000	REMOÇÃO E REMANEJAMENTO DE INTERFERÊNCIA	0,00	0,00	0,00	0,00	0,00	0,00
290000	APOIO HABITACIONAL	0,00	0,00	15.998,71	35,52	15.998,71	35,52

CÁLCULO FINAL DE MEDIÇÃO		Sub Total	10.622,48	220.103,35	230.725,83
	BDI (35,00%)	3.717,86		77.036,13	80.753,99
	TOTAL MEDIDO COM BDI (Valor a Faturar)	14.340,34		297.139,48	311.479,82

CALCULO FINAL DE REAJUSTE		Reajuste Econômico Definitivo	980,87
	Diferença de Reaj.Econômico	0,00	
	Valor Total do Reajuste (R\$)	980,87	

OBRA GABI – LOTE 14

ANDAMENTO DAS OBRAS

Foto 1



Rede de distribuição de água: Escavação de vala.

Foto 2



Rede de distribuição de água: Tubulação.

Foto 3



Rede de distribuição de água: Tubulação.

Foto 4



Rede de distribuição de água: Tubulação.

Foto 5



Rede de distribuição de água: Aterro.

Foto 6



Rede de distribuição de água: Aterro.

Ponte dos Remédios
10/11



Prefeitura do Município de São Paulo
Secretaria da Habitação e Desenvolvimento Urbano

Planilha de Medição

Data : 13/02/2012

CONVÊNIO FUNDO DE SANEAMENTO

Nº da Medição: 12

Período: 01/11/2011 a 30/11/2011

Hora : 10:13

Programa:	URBANIZAÇÃO DE FAVELAS	Sub-Programa:	URBANIZAÇÃO DE FAVELAS
Projeto:	URBANIZAÇÃO DE FAVELAS	Lote:	LOTE 15 - ANTONINA, DIOGO PIRES, REMÉDIO
Processo :	2010-0.046.954-5	Empreendimento :	FAVELA PONTE DOS REMÉDIOS
Nº do Contrato :	21/2010	Contratada :	SCHAHIN
Valor (R\$) :	63.790.865,23	Prazo :	30 (meses)
Data Base :	01/08/2010	Início/Término :	20/12/2010 a 20/06/2013

Item	Serviços	Valor Medido		Valor Anterior (R\$)		Valor Acumulado (R\$)	
			%		%		%
01.00.00	INSTALAÇÕES DE APOIO	0,00	0,00%	102.226,50	19,34%	102.226,50	19,34%
02.00.00	TERRAPLENAGEM	0,00	0,00%	0,00	0,00%	0,00	0,00%
05.00.00	DRENAGEM PÚBLICA	0,00	0,00%	0,00	0,00%	0,00	0,00%
07.00.00	REDE DE ESGOTO	0,00	0,00%	0,00	0,00%	0,00	0,00%
08.00.00	REDE DE DISTRIBUIÇÃO DE ÁGUA	0,00	0,00%	0,00	0,00%	0,00	0,00%
09.00.00	PAVIMENTAÇÃO E SISTEMA VIÁRIO	0,00	0,00%	0,00	0,00%	0,00	0,00%
10.00.00	DEMOLIÇÃO	289.521,30	5,44%	643.886,40	12,09%	933.407,70	17,52%
12.00.00	PAISAGISMO E PAISAGISMO	0,00	0,00%	0,00	0,00%	0,00	0,00%
13.00.00	UNIDADES HABITACIONAIS	0,00	0,00%	0,00	0,00%	0,00	0,00%
14.00.00	EQUIPE DE APOIO	26.769,01	3,25%	26.769,01	3,25%	53.538,02	6,50%
15.00.00	PROJETOS COMPLEMENTARES	0,00	0,00%	0,00	0,00%	0,00	0,00%
20.00.00	SERVIÇOS TÉCNICOS	0,00	0,00%	0,00	0,00%	0,00	0,00%
25.00.00	REMOÇÃO E REMANEJAMENTO DE INTERFERÊNCIA	0,00	0,00%	0,00	0,00%	0,00	0,00%

CÁLCULO FINAL DE MEDIÇÃO	TOTAL MEDIDO	316.290,31	772.881,91	1.089.172,22
	BDI (35,00%)	110.701,60	270.508,66	381.210,26
	TOTAL MEDIDO COM BDI (Valor a Faturar)	426.991,91	1.043.390,57	1.470.382,48

CÁLCULO FINAL DE MEDIÇÃO	Reajuste Econômico Definitivo	29.206,24
	Diferença de Reaj.Econômico	0,00
	Valor Total do Reajuste (R\$)	29.206,24

SCHAHIN ENGENHARIA
LOTE 15 - DIOGO PIRES, BARÃO DE ANTONINA
e PONTE DOS REMÉDIOS

Quadro Resumo do Valor a Faturar em NOVEMBRO / 2011

Quadro Resumo				
Código	Discriminação	Medição		
		nº	Período	Valor (R\$)
01	Serviços de Infra-estrutura e Edificações	12	01 a 30/11/2011	343.059,47
02	B.D.I. (35 %)			120.070,80
	Subtotal (01+02)			463.130,27
03	Reajuste definitivo referente medição nº 12 (novembro/2011)			31.678,10
	Subtotal (03)			31.678,10
Total a ser Liquidado		12	01 a 30/11/2011	494.808,37

DEMONSTRATIVO MENSAL DE MEDIÇÃO - EMPENHO X MEDIÇÃO

FONTE	ÁREA	EMPENHO			MEDIÇÃO		
		Po	Reajuste	Total Pn AGO11	Po	Reajuste	Total Pn AGO11
.00	VALOR NO MÊS - BARÃO DE ANTONINA (PMSP)	-	-	-	-	-	-
.00	VALOR NO MÊS - DIOGO PIRES (PMSP)	-	-	-	-	-	-
.00	VALOR NO MÊS - PONTE DOS REMÉDIOS (PMSP)	-	-	-	-	-	-
.00	VALOR TOTAL - LOTE 15 (PMSP)	-	-	-	-	-	-
.00	VALOR SALDO MÊS ANTERIOR - LOTE 15 (PMSP)	-	-	-	-	-	-
.00	VALOR TOTAL - LOTE 15 (PMSP)	-	-	-	-	-	-
.03	VALOR NO MÊS - BARÃO DE ANTONINA (FUNDO DE SANEAMENTO)	-	-	-	-	-	-
.03	VALOR NO MÊS - DIOGO PIRES (FUNDO DE SANEAMENTO)	-	-	-	36.138,36	2.471,86	38.610,22
.03	VALOR NO MÊS - PONTE DOS REMÉDIOS (FUNDO DE SANEAMENTO)	-	-	-	426.991,91	29.206,24	456.198,15
.03	VALOR TOTAL - LOTE 15 (FUNDO DE SANEAMENTO)	1.481.068,15	101.305,06	1.582.373,21	463.130,27	31.678,10	494.808,37
.03	VALOR SALDO MÊS ANTERIOR - LOTE 15 (FUNDO DE SANEAMENTO)	-	-	-	-	-	-
.03	VALOR TOTAL - LOTE 15 (FUNDO DE SANEAMENTO)	1.481.068,15	101.305,06	1.582.373,21	463.130,27	31.678,10	494.808,37
	VALOR TOTAL	1.481.068,15	101.305,06	1.582.373,21	463.130,27	31.678,10	494.808,37
	VALOR ATUAL DE EMPENHO / MEDIÇÃO	1.481.068,15	101.305,06	1.582.373,21	463.130,27	31.678,10	494.808,37



Planilha de Medição

Data : 13/02/2012

Nº Medição: 12

Período 01/11/2011 a 30/11/2011

Hora : 10:15

Programa : URBANIZAÇÃO DE FAVELAS
Projeto : URBANIZAÇÃO DE FAVELAS

Sub_Programa : URBANIZAÇÃO DE FAVELAS
Lote : LOTE 15 - ANTONINA, DIOGO PIRES, REMÉDIOS

Processo : 2010-0.046.954-5
Nº do Contrato : 21/2010
Valor (R\$) : 63.790.865,23
Data Base : 01/08/2010

Empreendimento : FAVELA PONTE DOS REMÉDIOS
Contratada : SCHAHIN
Prazo : 30 (meses)
Início/Término : 20/12/2010 a 20/06/2013

Item	Serviços	Valor Medido	%	Valor Anterior (R\$)	%	Valor Acumulado (R\$)	%
010000	INSTALAÇÕES DE APOIO	0,00	0,00	317.205,69	60,00	317.205,69	60,00
020000	TERRAPLENAGEM	0,00	0,00	0,00	0,00	0,00	0,00
050000	DRENAGEM PÚBLICA	0,00	0,00	0,00	0,00	0,00	0,00
070000	REDE DE ESGOTO	0,00	0,00	0,00	0,00	0,00	0,00
080000	REDE DE DISTRIBUIÇÃO DE ÁGUA	0,00	0,00	0,00	0,00	0,00	0,00
090000	PAVIMENTAÇÃO E SISTEMA VIÁRIO	0,00	0,00	0,00	0,00	0,00	0,00
100000	DEMOLIÇÃO	289.521,30	5,44	643.886,40	12,09	933.407,70	17,52
120000	URBANISMO E PAISAGISMO	0,00	0,00	0,00	0,00	0,00	0,00
130000	UNIDADES HABITACIONAIS	0,00	0,00	0,00	0,00	0,00	0,00
140000	EQUIPE DE APOIO	26.769,01	3,25	26.769,01	3,25	53.538,02	6,50
150000	PROJETOS COMPLEMENTARES	0,00	0,00	0,00	0,00	0,00	0,00
200000	SERVIÇOS TÉCNICOS	0,00	0,00	0,00	0,00	0,00	0,00
250000	REMOÇÃO E REMANEJAMENTO DE INTERFERÊNCIA	0,00	0,00	0,00	0,00	0,00	0,00

CÁLCULO FINAL DE MEDIÇÃO		Sub Total	316.290,31	987.861,10	1.304.151,41
	BDI (35,00%)		110.701,60	345.751,38	456.452,98
	TOTAL MEDIDO COM BDI (Valor a Faturar)		426.991,91	1.333.612,48	1.760.604,39

CALCULO FINAL DE REAJUSTE		Reajuste Econômico Definitivo	29.206,24
	Diferença de Reaj.Econômico		0,00
	Valor Total do Reajuste (R\$)		29.206,24

OBRA PONTE DOS REMÉDIOS – LOTE 15

ANDAMENTO DAS OBRAS

Foto 1



GALPÃO E8 -Remoção do entulho

Foto 2



GALPÃO E8 - Remoção do entulho

Foto 3



GALPÃO E7 - Demolição

Foto 4



GALPÃO E8 - Demolição

Foto 5



GALPÃO E8 - Demolição

Foto 6



GALPÃO E7 - Demolição

2009 mes
11/11



Prefeitura do Município de São Paulo
Secretaria da Habitação e Desenvolvimento Urbano

Planilha de Medição

Data : 13/02/2012

CONVÊNIO FUNDO DE SANEAMENTO

Nº da Medição: 12

Período: 01/11/2011 a 30/11/2011

Hora : 10:12

Programa:	URBANIZAÇÃO DE FAVELAS	Sub-Programa:	URBANIZAÇÃO DE FAVELAS
Projeto:	URBANIZAÇÃO DE FAVELAS	Lote:	LOTE 15 - ANTONINA, DIOGO PIRES, REMÉDIO
Processo :	2010-0.046.954-5	Empreendimento :	FAVELA DIOGO PIRES
Nº do Contrato :	21/2010	Contratada :	SCHAHIN
Valor (R\$) :	22.809.999,33	Prazo :	30 (meses)
Data Base :	01/08/2010	Início/Término :	20/12/2010 a 20/06/2013

Item	Serviços	Valor Medido		Valor Anterior (R\$)		Valor Acumulado (R\$)	
		Medido	%	Anterior (R\$)	%	Acumulado (R\$)	%
01.00.00	INSTALAÇÕES DE APOIO	0,00	0,00%	0,00	0,00%	0,00	0,00%
02.00.00	TERRAPLENAGEM	0,00	0,00%	0,00	0,00%	0,00	0,00%
05.00.00	DRENAGEM PÚBLICA	0,00	0,00%	0,00	0,00%	0,00	0,00%
07.00.00	REDE DE ESGOTO	0,00	0,00%	0,00	0,00%	0,00	0,00%
08.00.00	REDE DE DISTRIBUIÇÃO DE ÁGUA	0,00	0,00%	0,00	0,00%	0,00	0,00%
09.00.00	PAVIMENTAÇÃO E SISTEMA VIÁRIO	0,00	0,00%	0,00	0,00%	0,00	0,00%
10.00.00	DEMOLIÇÃO	0,00	0,00%	0,00	0,00%	0,00	0,00%
12.00.00	PAISAGISMO E PAISAGISMO	0,00	0,00%	0,00	0,00%	0,00	0,00%
13.00.00	UNIDADES HABITACIONAIS	0,00	0,00%	0,00	0,00%	0,00	0,00%
14.00.00	EQUIPE DE APOIO	26.769,16	8,97%	151.806,07	50,86%	178.575,23	59,82%
15.00.00	PROJETOS COMPLEMENTARES	0,00	0,00%	0,00	0,00%	0,00	0,00%
20.00.00	SERVIÇOS TÉCNICOS	0,00	0,00%	0,00	0,00%	0,00	0,00%
25.00.00	REMOÇÃO E REMANEJAMENTO DE INTERFERÊNCIA	0,00	0,00%	0,00	0,00%	0,00	0,00%
29.00.00	APOIO HABITACIONAL	0,00	0,00%	820.529,31	51,01%	820.529,31	51,01%
CÁLCULO FINAL DE MEDIÇÃO		TOTAL MEDIDO	26.769,16	972.335,38		999.104,54	
		BDI (35,00%)	9.369,20	340.317,35		349.686,55	
		TOTAL MEDIDO COM BDI (Valor a Faturar)	36.138,36	1.312.652,73		1.348.791,09	

CÁLCULO FINAL DE MEDIÇÃO	Reajuste Econômico Definitivo	2.471,86
	Diferença de Reaj.Econômico	0,00
	Valor Total do Reajuste (R\$)	2.471,86

SCHAHIN ENGENHARIA
LOTE 15 - DIOGO PIRES, BARÃO DE ANTONINA
e PONTE DOS REMÉDIOS
 Quadro Resumo do Valor a Faturar em NOVEMBRO / 2011

Quadro Resumo				
Código	Discriminação	Medição		
		nº	Período	Valor (R\$)
01	Serviços de Infra-estrutura e Edificações	12	01 a 30/11/2011	343.059,47
02	B.D.I. (35 %)			120.070,80
	Subtotal (01+02)			463.130,27
03	Reajuste definitivo referente medição nº 12 (novembro/2011)			31.678,10
	Subtotal (03)			31.678,10
Total a ser Liquidado		12	01 a 30/11/2011	494.808,37

DEMONSTRATIVO MENSAL DE MEDIÇÃO - EMPENHO X MEDIÇÃO

FONTE	ÁREA	EMPENHO			MEDIÇÃO		
		Po	Reajuste	Total Pn AGO11	Po	Reajuste	Total Pn AGO11
.00	VALOR NO MÊS - BARÃO DE ANTONINA (PMSP)	-	-	-	-	-	-
.00	VALOR NO MÊS - DIOGO PIRES (PMSP)	-	-	-	-	-	-
.00	VALOR NO MÊS - PONTE DOS REMÉDIOS (PMSP)	-	-	-	-	-	-
.00	VALOR TOTAL - LOTE 15 (PMSP)	-	-	-	-	-	-
.00	VALOR SALDO MÊS ANTERIOR - LOTE 15 (PMSP)	-	-	-	-	-	-
.00	VALOR TOTAL - LOTE 15 (PMSP)	-	-	-	-	-	-
.03	VALOR NO MÊS - BARÃO DE ANTONINA (FUNDO DE SANEAMENTO)	-	-	-	-	-	-
.03	VALOR NO MÊS - DIOGO PIRES (FUNDO DE SANEAMENTO)	-	-	-	36.138,36	2.471,86	38.610,22
.03	VALOR NO MÊS - PONTE DOS REMÉDIOS (FUNDO DE SANEAMENTO)	-	-	-	426.991,91	29.206,24	456.198,15
.03	VALOR TOTAL - LOTE 15 (FUNDO DE SANEAMENTO)	1.481.068,15	101.305,06	1.582.373,21	463.130,27	31.678,10	494.808,37
.03	VALOR SALDO MÊS ANTERIOR - LOTE 15 (FUNDO DE SANEAMENTO)	-	-	-	-	-	-
.03	VALOR TOTAL - LOTE 15 (FUNDO DE SANEAMENTO)	1.481.068,15	101.305,06	1.582.373,21	463.130,27	31.678,10	494.808,37
	VALOR TOTAL	1.481.068,15	101.305,06	1.582.373,21	463.130,27	31.678,10	494.808,37
	VALOR ATUAL DE EMPENHO / MEDIÇÃO	1.481.068,15	101.305,06	1.582.373,21	463.130,27	31.678,10	494.808,37



Planilha de Medição

Data : 13/02/2012

Nº Medição: 12

Período 01/11/2011 a 30/11/2011

Hora : 10:12

Programa : URBANIZAÇÃO DE FAVELAS
Projeto : URBANIZAÇÃO DE FAVELAS

Sub_Programa : URBANIZAÇÃO DE FAVELAS
Lote : LOTE 15 - ANTONINA, DIOGO PIRES, REMEDIOS

Processo : 2010-0.046.954-5
Nº do Contrato : 21/2010
Valor (R\$) : 22.809.999,33
Data Base : 01/08/2010

Empreendimento : FAVELA DIOGO PIRES
Contratada : SCHAHN
Prazo : 30 (meses)
Início/Término : 20/12/2010 a 20/06/2013

Item	Serviços	Valor Medido	%	Valor Anterior (R\$)	%	Valor Acumulado (R\$)	%
010000	INSTALAÇÕES DE APOIO	0,00	0,00	113.393,52	60,00	113.393,52	60,00
020000	TERRAPLENAGEM	0,00	0,00	0,00	0,00	0,00	0,00
050000	DRENAGEM PÚBLICA	0,00	0,00	0,00	0,00	0,00	0,00
070000	REDE DE ESGOTO	0,00	0,00	0,00	0,00	0,00	0,00
080000	REDE DE DISTRIBUIÇÃO DE ÁGUA	0,00	0,00	0,00	0,00	0,00	0,00
090000	PAVIMENTAÇÃO E SISTEMA VIÁRIO	0,00	0,00	0,00	0,00	0,00	0,00
100000	DEMOLIÇÃO	0,00	0,00	0,00	0,00	0,00	0,00
120000	URBANISMO E PAISAGISMO	0,00	0,00	0,00	0,00	0,00	0,00
130000	UNIDADES HABITACIONAIS	0,00	0,00	0,00	0,00	0,00	0,00
140000	EQUIPE DE APOIO	26.769,16	8,97	151.806,07	50,86	178.575,23	59,82
150000	PROJETOS COMPLEMENTARES	0,00	0,00	0,00	0,00	0,00	0,00
200000	SERVIÇOS TÉCNICOS	0,00	0,00	0,00	0,00	0,00	0,00
250000	REMOÇÃO E REMANEJAMENTO DE INTERFERÊNCIA	0,00	0,00	0,00	0,00	0,00	0,00
290000	APOIO HABITACIONAL	0,00	0,00	820.529,31	51,01	820.529,31	51,01
CÁLCULO FINAL DE MEDIÇÃO							
	Sub Total	26.769,16		1.085.728,90		1.112.498,06	
	BDI (35,00%)	9.369,20		380.005,07		389.374,27	
	TOTAL MEDIDO COM BDI (Valor a Faturar)	36.138,36		1.465.733,97		1.501.872,33	
CALCULO FINAL DE REAJUSTE							
	Reajuste Econômico Definitivo	2.471,86					
	Diferença de Reaj.Econômico	0,00					
	Valor Total do Reajuste (R\$)	2.471,86					

OBRA DIOGO PIRES – LOTE 15

ANDAMENTO DAS OBRAS

Foto 1



Terreno : Limpeza

Foto 2



Terreno : Limpeza

Foto 3

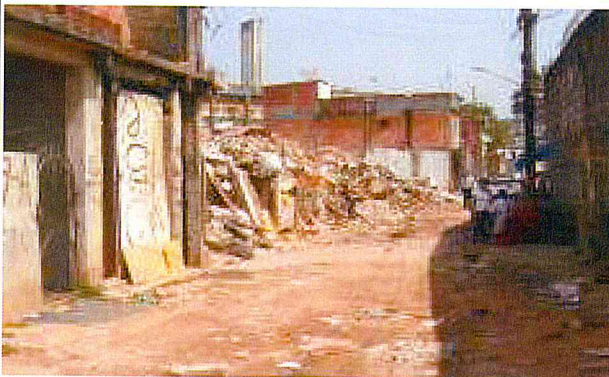

Moradias : Demolição

Foto 4



Moradias : Demolição

Foto 5



Moradias : Demolição

Foto 6



Moradias : Demolição

novembro-11



Planilha de Medição

Data : 13/02/2012

Barão de Antonina

11.11

CONVÊNIO FUNDO DE SANEAMENTO

Nº da Medição: 12

Período: 01/11/2011 a 30/11/2011

Hora : 10:11

Programa:	URBANIZAÇÃO DE FAVELAS	Sub-Programa:	URBANIZAÇÃO DE FAVELAS
Projeto:	URBANIZAÇÃO DE FAVELAS	Lote:	LOTE 15 - ANTONINA, DIOGO PIRES, REMÉDIO

Processo :	2010-0.046.954-5	Empreendimento :	FAVELA BARÃO DE ANTONINA
Nº do Contrato :	21/2010	Contratada :	SCHAHIN
Valor (R\$) :	17.508.222,37	Prazo :	30 (meses)
Data Base :	01/08/2010	Início/Término :	20/12/2010 a 20/06/2013

Item	Serviços	Valor Medido		Valor Anterior (R\$)		Valor Acumulado (R\$)	
			%		%		%
01.00.00	INSTALAÇÕES DE APOIO	0,00	0,00%	0,00	0,00%	0,00	0,00%
02.00.00	TERRAPLENAGEM	0,00	0,00%	0,00	0,00%	0,00	0,00%
05.00.00	DRENAGEM PÚBLICA	0,00	0,00%	0,00	0,00%	0,00	0,00%
07.00.00	REDE DE ESGOTO	0,00	0,00%	0,00	0,00%	0,00	0,00%
08.00.00	REDE DE DISTRIBUIÇÃO DE ÁGUA	0,00	0,00%	0,00	0,00%	0,00	0,00%
09.00.00	PAVIMENTAÇÃO E SISTEMA VIÁRIO	0,00	0,00%	0,00	0,00%	0,00	0,00%
10.00.00	DEMOLIÇÃO	0,00	0,00%	0,00	0,00%	0,00	0,00%
12.00.00	PAISAGISMO E PAISAGISMO	0,00	0,00%	0,00	0,00%	0,00	0,00%
13.00.00	UNIDADES HABITACIONAIS	0,00	0,00%	0,00	0,00%	0,00	0,00%
14.00.00	EQUIPE DE APOIO	0,00	0,00%	146.013,00	48,92%	146.013,00	48,92%
15.00.00	PROJETOS COMPLEMENTARES	0,00	0,00%	0,00	0,00%	0,00	0,00%
20.00.00	SERVIÇOS TÉCNICOS	0,00	0,00%	0,00	0,00%	0,00	0,00%
25.00.00	REMOÇÃO E REMANEJAMENTO DE INTERFERÊNCIA	0,00	0,00%	0,00	0,00%	0,00	0,00%
29.00.00	APOIO HABITACIONAL	0,00	0,00%	349.639,19	21,74%	349.639,19	21,74%

CÁLCULO FINAL DE MEDIÇÃO	TOTAL MEDIDO	0,00	495.652,19	495.652,19
	BDI (35,00%)	0,00	173.478,24	173.478,24
	TOTAL MEDIDO COM BDI (Valor a Faturar)	0,00	669.130,43	669.130,43

CÁLCULO FINAL DE MEDIÇÃO	Reajuste Econômico Provisório	0,00
	Diferença de Reaj.Econômico	0,00
	Valor Total do Reajuste (R\$)	0,00

SCHAHIN ENGENHARIA
LOTE 15 - DIOGO PIRES, BARÃO DE ANTONINA
e PONTE DOS REMÉDIOS

Quadro Resumo do Valor a Faturar em NOVEMBRO / 2011

Quadro Resumo				
Código	Discriminação	Medição		
		nº	Período	
			Valor (R\$)	
01	Serviços de Infra-estrutura e Edificações	12	01 a 30/11/2011	343.059,47
02	B.D.I. (35 %)			120.070,80
Subtotal (01+02)				463.130,27
03	Reajuste definitivo referente medição nº 12 (novembro/2011)			31.678,10
Subtotal (03)				31.678,10
Total a ser Liquidado		12	01 a 30/11/2011	494.808,37

DEMONSTRATIVO MENSAL DE MEDIÇÃO - EMPENHO X MEDIÇÃO

FONTE	ÁREA	EMPENHO			MEDIÇÃO		
		Po	Reajuste	Total Pn AGO11	Po	Reajuste	Total Pn AGO11
.00	VALOR NO MÊS - BARÃO DE ANTONINA (PMSP)	-	-	-	-	-	-
.00	VALOR NO MÊS - DIOGO PIRES (PMSP)	-	-	-	-	-	-
.00	VALOR NO MÊS - PONTE DOS REMÉDIOS (PMSP)	-	-	-	-	-	-
.00	VALOR TOTAL - LOTE 15 (PMSP)	-	-	-	-	-	-
.00	VALOR SALDO MÊS ANTERIOR - LOTE 15 (PMSP)	-	-	-	-	-	-
.00	VALOR TOTAL - LOTE 15 (PMSP)	-	-	-	-	-	-
.03	VALOR NO MÊS - BARÃO DE ANTONINA (FUNDO DE SANEAMENTO)	-	-	-	-	-	-
.03	VALOR NO MÊS - DIOGO PIRES (FUNDO DE SANEAMENTO)	-	-	-	36.138,36	2.471,86	38.610,22
.03	VALOR NO MÊS - PONTE DOS REMÉDIOS (FUNDO DE SANEAMENTO)	-	-	-	426.991,91	29.206,24	456.198,15
.03	VALOR TOTAL - LOTE 15 (FUNDO DE SANEAMENTO)	1.481.068,15	101.305,06	1.582.373,21	463.130,27	31.678,10	494.808,37
.03	VALOR SALDO MÊS ANTERIOR - LOTE 15 (FUNDO DE SANEAMENTO)	-	-	-	-	-	-
.03	VALOR TOTAL - LOTE 15 (FUNDO DE SANEAMENTO)	1.481.068,15	101.305,06	1.582.373,21	463.130,27	31.678,10	494.808,37
	VALOR TOTAL	1.481.068,15	101.305,06	1.582.373,21	463.130,27	31.678,10	494.808,37
	VALOR ATUAL DE EMPENHO / MEDIÇÃO	1.481.068,15	101.305,06	1.582.373,21	463.130,27	31.678,10	494.808,37



Planilha de Medição

Data : 13/02/2012

Nº Medição: 12

Período 01/11/2011 a 30/11/2011

Hora : 10:10

Programa : URBANIZAÇÃO DE FAVELAS
Projeto : URBANIZAÇÃO DE FAVELAS

Sub_Programa : URBANIZAÇÃO DE FAVELAS
Lote : LOTE 15 - ANTONINA, DIOGO PIRES, REMEDIOS

Processo : 2010-0.046.954-5
Nº do Contrato : 21/2010
Valor (R\$) : 17.508.222,37
Data Base : 01/08/2010

Empreendimento : FAVELA BARÃO DE ANTONINA
Contratada : SCHAHIN
Prazo : 30 (meses)
Início/Término : 20/12/2010 a 20/06/2013

Item	Serviços	Valor Medido	%	Valor Anterior (R\$)	%	Valor Acumulado (R\$)	%
010000	INSTALAÇÕES DE APOIO	0,00	0,00	86.806,41	60,00	86.806,41	60,00
020000	TERRAPLENAGEM	0,00	0,00	0,00	0,00	0,00	0,00
050000	DRENAGEM PÚBLICA	0,00	0,00	0,00	0,00	0,00	0,00
070000	REDE DE ESGOTO	0,00	0,00	0,00	0,00	0,00	0,00
080000	REDE DE DISTRIBUIÇÃO DE ÁGUA	0,00	0,00	0,00	0,00	0,00	0,00
090000	PAVIMENTAÇÃO E SISTEMA VIÁRIO	0,00	0,00	0,00	0,00	0,00	0,00
100000	DEMOLIÇÃO	0,00	0,00	0,00	0,00	0,00	0,00
120000	URBANISMO E PAISAGISMO	0,00	0,00	0,00	0,00	0,00	0,00
130000	UNIDADES HABITACIONAIS	0,00	0,00	0,00	0,00	0,00	0,00
140000	EQUIPE DE APOIO	0,00	0,00	167.937,27	56,26	167.937,27	56,26
150000	PROJETOS COMPLEMENTARES	0,00	0,00	0,00	0,00	0,00	0,00
200000	SERVIÇOS TÉCNICOS	0,00	0,00	0,00	0,00	0,00	0,00
250000	REMOÇÃO E REMANEJAMENTO DE INTERFERÊNCIA	0,00	0,00	0,00	0,00	0,00	0,00
290000	APOIO HABITACIONAL	0,00	0,00	349.639,49	21,74	349.639,49	21,74

CÁLCULO FINAL DE MEDIÇÃO		Sub Total	0,00	604.383,17	604.383,17
		BDI (35,00%)	0,00	211.534,07	211.534,07
		TOTAL MEDIDO COM BDI (Valor a Faturar)	0,00	815.917,24	815.917,24

CALCULO FINAL DE REAJUSTE		Reajuste Econômico Definitivo	0,00
		Diferença de Reaj.Econômico	0,00
		Valor Total do Reajuste (R\$)	0,00

OBRA BARÃO DE ANTONINA – LOTE 15

ANDAMENTO DAS OBRAS

Foto 1



Vista Geral da Área

Foto 2



Vista Geral da Área

Foto 3



Vista Geral da Área

Foto 4



Vista Geral da Área

Foto 5



Foto 6



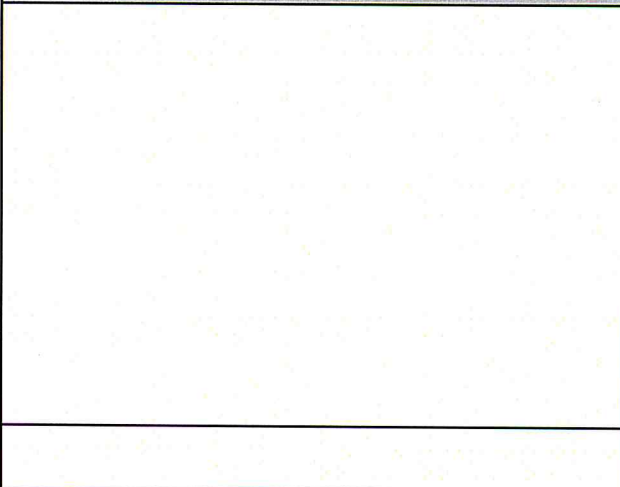
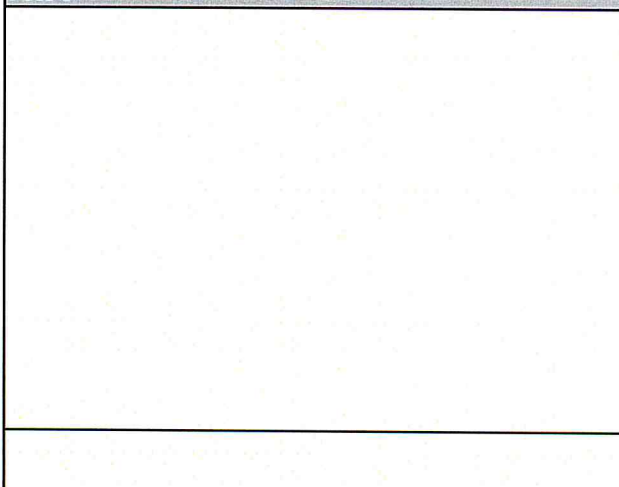

Planilha de Medição

Data : 22/02/2012

Nº da Medição: 45

Período: 01/11/2011 a 30/11/2011

Hora : 10:09

CONVÊNIO FUNDO DE SANEAMENTO

Programa:	BAIRRO LEGAL	Sub-Programa:	BAIRRO LEGAL
Projeto:	EXECUÇÃO DE OBRAS - PAT PROSANEAR	Lote:	EXEC. OBRAS - LOTE 13 - JD. GUARANI E TIRO AO POMBO
Processo :	2007-0.318.760-7	Empreendimento :	JD. GUARANI / BOA ESPERANÇA
Nº do Contrato :	07/2008	Contratada :	GOMES LOURENÇO
Valor (R\$) :	22.461.658,49	Prazo :	45 (meses)
Data Base :	01/01/2008	Início/Término :	06/03/2008 a 06/12/2011

Item	Serviços	Valor Medido		Valor Anterior (R\$)		Valor Acumulado (R\$)	
			%		%		%
01.00.00	INSTALAÇÕES DE APOIO	0,00	0,00%	0,00	0,00%	0,00	0,00%
02.00.00	TERRAPLENAGEM	0,00	0,00%	0,00	0,00%	0,00	0,00%
03.00.00	SERVIÇOS DE CONSOLIDAÇÃO GEOTÉCNICA	0,00	0,00%	0,00	0,00%	0,00	0,00%
04.00.00	SERVIÇOS GEOTÉCNICOS COMPLEMENTARES	0,00	0,00%	0,00	0,00%	0,00	0,00%
05.00.00	DRENAGEM PÚBLICA	0,00	0,00%	0,00	0,00%	0,00	0,00%
07.00.00	REDE DE ESGOTO	0,00	0,00%	0,00	0,00%	0,00	0,00%
08.00.00	REDE DE DISTRIBUIÇÃO DE ÁGUA	0,00	0,00%	0,00	0,00%	0,00	0,00%
09.00.00	PAVIMENTAÇÃO E SISTEMA VIÁRIO	0,00	0,00%	0,00	0,00%	0,00	0,00%
10.00.00	DEMOLIÇÃO	0,00	0,00%	0,00	0,00%	0,00	0,00%
11.00.00	READEQUAÇÃO DE UNIDADES HABITACIONAIS	0,00	0,00%	0,00	0,00%	0,00	0,00%
12.00.00	PAISAGISMO E PAISAGISMO	0,00	0,00%	0,00	0,00%	0,00	0,00%
13.00.00	UNIDADES HABITACIONAIS	0,00	0,00%	0,00	0,00%	0,00	0,00%
14.00.00	EQUIPE DE APOIO	0,00	0,00%	0,00	0,00%	0,00	0,00%
15.00.00	PROJETOS COMPLEMENTARES	0,00	0,00%	0,00	0,00%	0,00	0,00%
19.00.00	CANALIZAÇÃO DE CÓRREGOS	0,00	0,00%	0,00	0,00%	0,00	0,00%
25.00.00	REMOÇÃO E REMANEJAMENTO DE INTERFERÊNCIA	0,00	0,00%	0,00	0,00%	0,00	0,00%
29.00.00	APOIO HABITACIONAL	0,00	0,00%	0,00	0,00%	0,00	0,00%

CÁLCULO FINAL DE MEDIÇÃO	TOTAL MEDIDO	0,00	0,00	0,00
	BDI (35,00%)	0,00	0,00	0,00
	TOTAL MEDIDO COM BDI (Valor a Faturar)	0,00	0,00	0,00

CÁLCULO FINAL DE MEDIÇÃO	Reajuste Econômico Definitivo	130.902,90
	Diferença de Reaj.Econômico	0,00
	Valor Total do Reajuste (R\$)	130.902,90

CONSTRUTORA GOMES LOURENÇO LTDA
Quadro Resumo do Valor a Faturar em NOVEMBRO/2011
TIRO AO POMBO e JD. GUARANI / BOA ESPERANÇA - LOTE 13

Quadro Resumo				
Código	Discriminação	Medição		
		nº	Período	Valor (R\$)
01	Serviços de Infra-estrutura e Edificações	45	01 a 30/11/2011	592.420,60
02	B.D.I. (35 %)			207.347,20
	Subtotal (01+02)			799.767,80
03	Reajuste definitivo referente medição nº 45 (novembro/2011)			219.536,25
	Subtotal (03)			219.536,25
Total a ser Liquidado		45	01 a 30/11/2011	1.019.304,05

DEMONSTRATIVO MENSAL DE MEDIÇÃO - EMPENHO X MEDIÇÃO

FONTE	ÁREA	EMPENHO			MEDIÇÃO		
		Po	Reajuste	Total Pn JAN11	Po	Reajuste	Total Pn JAN11
.00	PMSP NO MES - TIRO AO POMBO			-			-
.00	PMSP SALDO MES ANTERIOR - TIRO AO POMBO	-	-	-			-
.00	PMSP NO MÊS - JARDIM GUARANI -			-			-
.00	PMSP SALDO MES ANTERIOR - JD. GUARANI	-	-	-			-
.00	PMSP TOTAL	-	-	-	-	-	-
02	CEF NO MES - TIRO AO POMBO		-	-			-
02	CEF SALDO MES ANTERIOR - TIRO AO POMBO	753.278,83		753.278,83		-	-
02	CEF NO MÊS - JARDIM GUARANI -	700.000,00	-	700.000,00	476.877,61	-	476.877,61
02	CEF SALDO MES ANTERIOR - JD. GUARANI	127.422,55	-	127.422,55			-
02	CEF TOTAL	1.580.701,38	-	1.580.701,38	476.877,61	-	476.877,61
03	FUNDO DE SANEAMENTO NO MES - TIRO AO POMBO	313.672,03	86.102,97	399.775,00			-
03	FUNDO DE SANEAMENTO SALDO MES ANTERIOR - TIRO AO POMBO	9.803,53	209.466,11	219.269,64	322.890,19	88.633,35	411.523,54
03	FUNDO DE SANEAMENTO NO MÊS - JARDIM GUARANI -	-	192.150,00	192.150,00			-
03	FUNDO DE SANEAMENTO SALDO MES ANTERIOR - JD. GUARANI		34.977,50	34.977,50	-	130.902,90	130.902,90
03	FUNDO DE SANEAMENTO TOTAL	323.475,56	522.696,58	846.172,14	322.890,19	219.536,25	542.426,44
	SALDO ATUAL DE EMPENHO	1.904.176,94	522.696,58	2.426.873,52	799.767,80	219.536,25	1.019.304,05



Planilha de Medição

Data : 22/02/2012

Nº Medição: 45

Período 01/11/2011 a 30/11/2011

Hora : 14:24

Programa : BAIRRO LEGAL
Projeto : EXECUÇÃO DE OBRAS - PAT PROSANEAR

Sub_Programa : BAIRRO LEGAL
Lote : LOTE 13 - JD. GUARANI E TIRO AO POMBO

Processo : 2007-0.318.760-7
Nº do Contrato : 07/2008
Valor (R\$) : 22.461.658,49
Data Base : 01/01/2008

Empreendimento : JD. GUARANI / BOA ESPERANÇA
Contratada : GOMES LOURENÇO
Prazo : 45 (meses)
Início/Término : 06/03/2008 a 06/12/2011

Item	Serviços	Valor Medido	%	Valor Anterior (R\$)	%	Valor Acumulado (R\$)	%
010000	INSTALAÇÕES DE APOIO	0,00	0,00	36.749,42	99,48	36.749,42	99,48
020000	TERRAPLENAGEM	0,00	0,00	997.311,37	99,99	997.311,37	99,99
030000	SERVIÇOS DE CONSOLIDAÇÃO GEOTÉCNICA	101.281,39	18,97	394.422,81	73,87	495.704,20	92,84
040000	SERVIÇOS GEOTÉCNICOS COMPLEMENTARES	0,00	0,00	18.504,90	74,66	18.504,90	74,66
050000	DRENAGEM PÚBLICA	0,00	0,00	637.142,89	99,79	637.142,89	99,79
070000	REDE DE ESGOTO	58.226,68	3,45	1.577.581,31	93,36	1.635.807,99	96,81
080000	REDE DE DISTRIBUIÇÃO DE ÁGUA	0,00	0,00	210.937,22	99,99	210.937,22	99,99
090000	PAVIMENTAÇÃO E SISTEMA VIÁRIO	30.919,61	3,08	478.062,08	47,63	508.981,69	50,71
100000	DEMOLIÇÃO	112.645,46	10,01	1.012.580,16	89,99	1.125.225,62	100,00
110000	READEQUAÇÃO DAS UNIDADES HABITACIONAIS	0,00	0,00	229.486,35	88,14	229.486,35	88,14
120000	PAISAGISMO	6.104,93	2,16	30.568,14	10,83	36.673,07	12,99
130000	UNIDADES HABITACIONAIS	18.874,94	0,31	5.964.906,12	99,32	5.983.781,06	99,64
140000	EQUIPE DE APOIO	0,00	0,00	446.613,29	100,0	446.613,29	100,00
150000	PROJETOS COMPLEMENTARES	0,00	0,00	595.653,52	91,71	595.653,52	91,71
190000	CANALIZAÇÃO DO CÔRREGO	25.189,67	1,14	1.955.734,48	88,63	1.980.924,15	89,77
250000	REMOÇÃO E REMANEJAMENTO DE INTERFERÊNCIA	0,00	0,00	-0,01	0,00	-0,01	0,00
290000	APOIO HABITACIONAL	0,00	0,00	525.992,00	100,0	525.992,00	100,00

CÁLCULO FINAL DE MEDIÇÃO		Sub Total	353.242,68	15.112.246,05	15.465.488,73
	BDI (35,00%)		123.634,93	5.289.285,89	5.412.920,82
	TOTAL MEDIDO COM BDI (Valor a Faturar)		476.877,61	20.401.531,94	20.878.409,55

CALCULO FINAL DE REAJUSTE		Reajuste Econômico Definitivo	130.902,90
	Diferença de Reaj.Econômico		0,00
	Valor Total do Reajuste (R\$)		130.902,90

OBRA JD. GUARANI – LOTE 13

ANDAMENTO DAS OBRAS

Foto 1



Bloco 16

Foto 2



RU: Rua Geraldo Benedito da Silva

Foto 3



Escadaria: junto ao talude av. Cantídio Sampaio

Foto 4



Escadaria: viela 1

Foto 5



Travessa Geraldo Benedito da Silva: pavimentação

Foto 6



Túnel Linear: desmonte de rocha

novembro-11



Planilha de Medição

Data : 22/02/2012

TIRO AO POMBO

11.11

CONVÊNIO FUNDO DE SANEAMENTO

Nº da Medição: 45

Período: 01/11/2011 a 30/11/2011

Hora : 10:09

Programa:	BAIRRO LEGAL	Sub-Programa:	BAIRRO LEGAL
Projeto:	EXECUÇÃO DE OBRAS - PAT PROSANEAR	Lote:	EXEC. OBRAS - LOTE 13 - JD. GUARANI E TIRO AO POMBO

Processo :	2007-0.318.760-7	Empreendimento :	TIRO AO POMBO
Nº do Contrato :	07/2008	Contratada :	GOMES LOURENÇO
Valor (R\$) :	24.784.771,28	Prazo :	45 (meses)
Data Base :	01/01/2008	Início/Término :	06/03/2008 a 06/12/2011

Item	Serviços	Valor		Valor		Valor	
		Medido	%	Anterior (R\$)	%	Acumulado (R\$)	%
01.00.00	INSTALAÇÕES DE APOIO	0,00	0,00%	0,00	0,00%	0,00	0,00%
02.00.00	TERRAPLENAGEM	19.633,14	3,89%	9.705,29	1,92%	29.338,43	5,82%
03.00.00	SERVIÇOS DE CONSOLIDAÇÃO GEOTÉCNICA	0,00	0,00%	4.391,70	0,43%	4.391,70	0,43%
04.00.00	SERVIÇOS GEOTÉCNICOS COMPLEMENTARES	0,00	0,00%	0,00	0,00%	0,00	0,00%
05.00.00	DRENAGEM PÚBLICA	0,00	0,00%	0,00	0,00%	0,00	0,00%
07.00.00	REDE DE ESGOTO	36.559,98	10,11%	0,00	0,00%	36.559,98	10,11%
08.00.00	REDE DE DISTRIBUIÇÃO DE ÁGUA	58.727,06	17,75%	0,00	0,00%	58.727,06	17,75%
09.00.00	PAVIMENTAÇÃO E SISTEMA VIÁRIO	86.550,03	13,89%	0,00	0,00%	86.550,03	13,89%
10.00.00	DEMOLIÇÃO	0,00	0,00%	0,00	0,00%	0,00	0,00%
11.00.00	READEQUAÇÃO DE UNIDADES HABITACIONAIS	0,00	0,00%	208.337,59	17,32%	208.337,59	17,32%
12.00.00	PAISAGISMO E PAISAGISMO	0,00	0,00%	0,00	0,00%	0,00	0,00%
13.00.00	UNIDADES HABITACIONAIS	37.707,71	0,35%	117.012,82	1,08%	154.720,53	1,42%
14.00.00	EQUIPE DE APOIO	0,00	0,00%	0,00	0,00%	0,00	0,00%
15.00.00	PROJETOS COMPLEMENTARES	0,00	0,00%	78.228,90	9,44%	78.228,90	9,44%
25.00.00	REMOÇÃO E REMANEJAMENTO DE INTERFERÊNCIA	0,00	0,00%	0,00	0,00%	0,00	0,00%
29.00.00	APOIO HABITACIONAL	0,00	0,00%	0,00	0,00%	0,00	0,00%

CÁLCULO FINAL DE MEDIÇÃO	TOTAL MEDIDO	239.177,92	417.676,30	656.854,22
	BDI (35,00%)	83.712,27	146.186,70	229.898,97
	TOTAL MEDIDO COM BDI (Valor a Faturar)	322.890,19	563.863,00	886.753,19

CÁLCULO FINAL DE MEDIÇÃO	Reajuste Econômico Definitivo	88.633,35
	Diferença de Reaj.Econômico	0,00
	Valor Total do Reajuste (R\$)	88.633,35

CONSTRUTORA GOMES LOURENÇO LTDA
Quadro Resumo do Valor a Faturar em NOVEMBRO/2011
TIRO AO POMBO e JD. GUARANI / BOA ESPERANÇA - LOTE 13

Quadro Resumo				
Código	Discriminação	Medição		
		nº	Período	Valor (R\$)
01	Serviços de Infra-estrutura e Edificações	45	01 a 30/11/2011	592.420,60
02	B.D.I. (35 %)			207.347,20
Subtotal (01+02)				799.767,80
03	Reajuste definitivo referente medição nº 45 (novembro/2011)			219.536,25
Subtotal (03)				219.536,25
Total a ser Liquidado		45	01 a 30/11/2011	1.019.304,05

DEMONSTRATIVO MENSAL DE MEDIÇÃO - EMPENHO X MEDIÇÃO

FONTE	ÁREA	EMPENHO			MEDIÇÃO		
		Po	Reajuste	Total Pn JAN11	Po	Reajuste	Total Pn JAN11
.00	PMSP NO MES - TIRO AO POMBO			-			-
.00	PMSP SALDO MES ANTERIOR - TIRO AO POMBO	-	-	-			-
.00	PMSP NO MÊS - JARDIM GUARANI -			-			-
.00	PMSP SALDO MES ANTERIOR - JD. GUARANI	-	-	-			-
.00	PMSP TOTAL	-	-	-	-	-	-
02	CEF NO MES - TIRO AO POMBO			-			-
02	CEF SALDO MES ANTERIOR - TIRO AO POMBO	753.278,83		753.278,83			-
02	CEF NO MÊS - JARDIM GUARANI -	700.000,00		700.000,00			-
02	CEF SALDO MES ANTERIOR - JD. GUARANI	127.422,55		127.422,55	476.877,61		476.877,61
02	CEF TOTAL	1.580.701,38	-	1.580.701,38	476.877,61	-	476.877,61
03	FUNDO DE SANEAMENTO NO MES - TIRO AO POMBO	313.672,03	86.102,97	399.775,00			-
03	FUNDO DE SANEAMENTO SALDO MES ANTERIOR - TIRO AO POMBO	9.803,53	209.466,11	219.269,64	322.890,19	88.633,35	411.523,54
03	FUNDO DE SANEAMENTO NO MÊS - JARDIM GUARANI -	-	192.150,00	192.150,00			-
03	FUNDO DE SANEAMENTO SALDO MES ANTERIOR - JD. GUARANI		34.977,50	34.977,50	-	130.902,90	130.902,90
03	FUNDO DE SANEAMENTO TOTAL	323.475,56	522.696,58	846.172,14	322.890,19	219.536,25	542.426,44
	SALDO ATUAL DE EMPENHO	1.904.176,94	522.696,58	2.426.873,52	799.767,80	219.536,25	1.019.304,05



Planilha de Medição

Data : 22/02/2012

Nº Medição: 45

Período 01/11/2011 a 30/11/2011

Hora : 14:24

Programa : BAIRRO LEGAL
Projeto : EXECUÇÃO DE OBRAS - PAT PROSANEAR
Sub_Programa : BAIRRO LEGAL
Lote : LOTE 13 - JD. GUARANI E TIRO AO POMBO
Processo : 2007-0.318.760-7
Nº do Contrato : 07/2008
Valor (R\$) : 24.784.771,28
Data Base : 01/01/2008
Empreendimento : TIRO AO POMBO
Contratada : GOMES LOURENÇO
Prazo : 45 (meses)
Início/Término : 06/03/2008 a 06/12/2011

Item	Serviços	Valor Medido	%	Valor Anterior (R\$)	%	Valor Acumulado (R\$)	%
010000	INSTALAÇÕES DE APOIO	0,00	0,00	36.623,69	99,47	36.623,69	99,4
020000	TERRAPLENAGEM	19.633,14	3,89	464.681,30	92,16	484.314,44	96,0
030000	SERVIÇOS DE CONSOLIDAÇÃO GEOTÉCNICA	0,00	0,00	1.016.538,30	100,0	1.016.538,30	100,0
040000	SERVIÇOS GEOTÉCNICOS COMPLEMENTARES	0,00	0,00	37.110,99	90,44	37.110,99	90,4
050000	DRENAGEM PÚBLICA	0,00	0,00	226.596,20	100,0	226.596,20	100,0
070000	REDE DE ESGOTO	36.559,98	10,11	325.055,26	89,89	361.615,24	100,0
080000	REDE DE DISTRIBUIÇÃO DE ÁGUA	58.727,06	17,75	271.830,64	82,14	330.557,70	99,8
090000	PAVIMENTAÇÃO E SISTEMA VIÁRIO	86.550,03	13,89	354.043,52	56,81	440.593,55	70,6
100000	DEMOLIÇÃO	0,00	0,00	604.873,39	100,0	604.873,39	100,0
110000	READEQUAÇÃO DAS UNIDADES HABITACIONAIS	0,00	0,00	1.084.993,69	90,19	1.084.993,69	90,1
120000	PAISAGISMO	0,00	0,00	6.390,82	3,58	6.390,82	3,5
130000	UNIDADES HABITACIONAIS	37.707,71	0,35	9.656.436,05	88,73	9.694.143,76	89,0
140000	EQUIPE DE APOIO	0,00	0,00	473.637,80	100,0	473.637,80	100,0
150000	PROJETOS COMPLEMENTARES	0,00	0,00	826.766,69	99,79	826.766,69	99,7
250000	REMOÇÃO E REMANEJAMENTO DE INTERFERÊNCIA	0,00	0,00	-0,01	0,00	-0,01	0,0
290000	APOIO HABITACIONAL	0,00	0,00	1.046.216,00	100,0	1.046.216,00	100,0

CÁLCULO FINAL DE MEDIÇÃO		Sub Total	239.177,92	16.431.794,33	16.670.972,25
	BDI (35,00%)		83.712,27	5.751.127,79	5.834.840,06
	TOTAL MEDIDO COM BDI (Valor a Faturar)		322.890,19	22.182.922,12	22.505.812,31

CALCULO FINAL DE REAJUSTE		Reajuste Econômico Definitivo	88.633,35
	Diferença de Reaj.Econômico		0,00
	Valor Total do Reajuste (R\$)		88.633,35

OBRA TIRO AO POMBO – LOTE 13

ANDAMENTO DAS OBRAS

Foto 1



Intervenção 3: RU's

Foto 2



Intervenção 4: RU

Foto 3



Intervenção 5: RU

Foto 4



Intervenção 5: Esgoto

Foto 5



Bloco B: Abrigos de gás

Foto 6



Triposta Buraco: Alvenaria estrutural

novembro-11