

ce PUF. 07 99

V.02/03

**Planilha de Medição**

Data : 13/02/2012



Prefeitura do Município de São Paulo  
Secretaria da Habitação e Desenvolvimento Urbano

Nº da Medição: 65  
Período: 01/03/2011 a 31/03/2011

Hora : 10:18

**CONVÊNIO FUNDO DE SANEAMENTO**

Programa:	BAIRRO LEGAL	Sub-Programa:	BAIRRO LEGAL
Projeto:	EXECUÇÃO DE OBRAS - BAIRRO LEGAL	Lote:	EXEC. OBRAS - FAV.NOVA JAGUARÉ E VILA NILO
Processo :	2003-0.307.958-0	Empreendimento :	FAVELA NOVA JAGUARÉ
Nº do Contrato :	15/2004	Contratada :	SCHAHIN
Valor (R\$) :	132.172.967,83	Prazo :	72 (meses)
Data Base :	01/04/2004	Início/Término :	17/11/2005 a 17/11/2011

Item	Serviços	Valor Medido		Valor Anterior (R\$)		Valor Acumulado (R\$)	
			%		%		%
01.00.00	INSTALAÇÕES DE APOIO	0,00	0,00%	0,00	0,00	0,00	0,00%
02.00.00	TERRAPLENAGEM	0,00	0,00%	0,00	0,00	0,00	0,00%
03.00.00	SERVIÇOS DE CONSOLIDAÇÃO GEOTÉCNICA	0,00	0,00%	0,00	0,00	0,00	0,00%
05.00.00	DRENAGEM PÚBLICA	0,00	0,00%	0,00	0,00	0,00	0,00%
07.00.00	REDE DE ESGOTO	0,00	0,00%	0,00	0,00	0,00	0,00%
08.00.00	REDE DE DISTRIBUIÇÃO DE ÁGUA	0,00	0,00%	0,00	0,00	0,00	0,00%
09.00.00	PAVIMENTAÇÃO E SISTEMA VIÁRIO	0,00	0,00%	0,00	0,00	0,00	0,00%
10.00.00	DEMOLIÇÃO	0,00	0,00%	0,00	0,00	0,00	0,00%
11.00.00	READEQUAÇÃO DE UNIDADES HABITACIONAIS	0,00	0,00%	0,00	0,00	0,00	0,00%
12.00.00	PAISAGISMO E PAISAGISMO	0,00	0,00%	0,00	0,00	0,00	0,00%
13.00.00	UNIDADES HABITACIONAIS	0,00	0,00%	0,00	0,00	0,00	0,00%
14.00.00	EQUIPE DE APOIO	0,00	0,00%	0,00	0,00	0,00	0,00%
15.00.00	PROJETOS COMPLEMENTARES	0,00	0,00%	0,00	0,00	0,00	0,00%
25.00.00	REMOÇÃO E REMANEJAMENTO DE INTERFERÊNCIA	0,00	0,00%	0,00	0,00	0,00	0,00%
<b>CÁLCULO FINAL DE MEDIÇÃO</b>		TOTAL MEDIDO	0,00	0,00	0,00	0,00	0,00
		BDI (35,00%)	0,00	0,00	0,00	0,00	0,00
		TOTAL MEDIDO COM BDI (Valor a Faturar)	0,00	0,00	0,00	0,00	0,00

<b>CÁLCULO FINAL DE MEDIÇÃO</b>	Reajuste Econômico Definitivo	0,00
	Diferença de Reaj.Econômico	0,00
	Valor Total do Reajuste (R\$)	0,00



# Planilha de Medição

Data : 13/02/2012

Nº Medição: 65

Período 01/03/2011 a 31/03/2011

Hora : 10:36

Programa : BAIRRO LEGAL  
Projeto : EXECUÇÃO DE OBRAS - BAIRRO LEGAL

Sub\_Programa : BAIRRO LEGAL  
Lote : EXEC.OBRAS-FAV. NOVA JAGUARÉ E VILA NILO

Processo : 2003-0.307.958-0  
Nº do Contrato : 15/2004  
Valor (R\$) : 132.172.967,83  
Data Base : 01/04/2004

Empreendimento : FAVELA NOVA JAGUARÉ  
Contratada : SCHAHIN  
Prazo : 72 (meses)  
Início/Término : 17/11/2005 a 17/11/2011

Item	Serviços	Valor Medido	%	Valor Anterior (R\$)	%	Valor Acumulado (R\$)	%
010000	INSTALAÇÕES DE APOIO	1.022,85	0,01	13.999.788,25	99,94	14.000.811,10	99,95
020000	TERRAPLENAGEM	13.751,34	0,13	10.242.151,85	99,70	10.255.903,19	99,83
030000	SERVIÇOS DE CONSOLIDAÇÃO GEOTÉCNICA	242.906,76	4,63	4.995.422,72	95,24	5.238.329,48	99,87
050000	DRENAGEM PÚBLICA	0,00	0,00	5.504.796,16	97,67	5.504.796,16	97,67
070000	REDE DE ESGOTO	46.666,60	0,92	4.285.314,05	84,77	4.331.980,65	85,70
080000	REDE DE DISTRIBUIÇÃO DE ÁGUA	194.753,21	3,12	3.797.507,48	60,89	3.992.260,69	64,01
090000	PAVIMENTAÇÃO E SISTEMA VIÁRIO	207.096,48	6,42	2.544.024,51	78,90	2.751.120,99	85,32
100000	DEMOLIÇÃO	0,00	0,00	5.453.028,58	96,34	5.453.028,58	96,34
110000	READEQUAÇÃO DAS UNIDADES HABITACIONAIS	0,00	0,00	1.370.750,43	56,44	1.370.750,43	56,44
120000	PAISAGISMO	0,00	0,00	620.385,02	79,21	620.385,02	79,21
130000	UNIDADES HABITACIONAIS	0,00	0,00	37.127.909,01	99,04	37.127.909,01	99,04
140000	EQUIPE DE APOIO	7.469,44	0,70	996.491,20	92,76	1.003.960,64	93,46
150000	PROJETOS COMPLEMENTARES	0,00	0,00	745.728,11	99,72	745.728,11	99,72
250000	REMOÇÃO E REMANEJAMENTO DE INTERFERÊNCIA	0,00	0,00	0,00	0,00	0,00	0,00

CÁLCULO FINAL DE MEDIÇÃO		Sub Total	91.683.297,37	92.396.964,05
	BDI (35,00%)	249.783,33	32.089.153,81	32.338.937,14
	TOTAL MEDIDO COM BDI (Valor a Faturar)	963.450,01	123.772.451,18	124.735.901,19

CALCULO FINAL DE REAJUSTE		Reajuste Econômico Provisório	510.243,12
	Diferença de Reaj.Econômico		0,00
	Valor Total do Reajuste (R\$)		510.243,12

**SCHAHIN ENGENHARIA**  
**LOTE 7 - NOVA JAGUARÉ e VILA NILO**  
 Quadro Resumo do Valor a Faturar em MARÇO / 2011

Quadro Resumo				
Código	Discriminação	Medição		
		nº	Periodo	Valor ( R\$ )
01	Serviços de Infra-estrutura e Edificações	65	01 a 31/03/2011	713.666,68
02	B.D.I. (35 %)			249.783,33
	<b>Subtotal (01+02)</b>			<b>963.450,01</b>
03	Reajuste definitivo referente medição nº 65 (março/11)			510.243,12
	<b>Subtotal (03)</b>			<b>510.243,12</b>
<b>Total a ser Liquidado</b>		<b>65</b>	<b>01 a 31/03/2011</b>	<b>1.473.693,13</b>

**DEMONSTRATIVO MENSAL DE MEDIÇÃO - EMPENHO X MEDIÇÃO**

FONTE	ÁREA	EMPENHO			MEDIÇÃO		
		Po	Reajuste	Total Pn ABR10	Po	Reajuste	Total Pn ABR10
.00	VALOR NO MÊS - NOVA JAGUARÉ e VL. NILO (PMSP)	1.042.761,55	552.246,52	1.595.008,07	963.450,01	510.243,12	1.473.693,13
.00	VALOR SALDO MÊS ANTERIOR - LOTE 07 (PMSP)	-	-	-			
.00	VALOR TOTAL - LOTE 07 (PMSP)	1.042.761,55	552.246,52	1.595.008,07	963.450,01	510.243,12	1.473.693,13
.03	VALOR NO MÊS - NOVA JAGUARÉ (CDHU)	-	-	-	-	-	-
.03	VALOR NO MÊS - VL.NILO (CDHU)	-	-	-	-	-	-
.03	VALOR SALDO MÊS ANTERIOR - LOTE 07 (CDHU)	-	-	-			
.03	VALOR TOTAL - LOTE 07 (CDHU)	-	-	-	-	-	-
.02	VALOR NO MÊS - VL. NILO (CEF)	-	-	-	-	-	-
.02	VALOR SALDO MÊS ANTERIOR - VL.NILO (CEF)	-	-	-			
.02	VALOR TOTAL - VL.NILO (CEF)	-	-	-	-	-	-
	<b>VALOR ATUAL DE EMPENHO / MEDIÇÃO</b>	<b>1.042.761,55</b>	<b>552.246,52</b>	<b>1.595.008,07</b>	<b>963.450,01</b>	<b>510.243,12</b>	<b>1.473.693,13</b>

u PUF 084

SÃO FRANCISCO.  
03/11Prefeitura do Município de São Paulo  
Secretaria da Habitação e Desenvolvimento Urbano

## Planilha de Medição

Data : 13/02/2012

CONVÊNIO FUNDO DE SANEAMENTO

Nº da Medição: 06  
Período: 01/03/2011 a 31/03/2011

Hora : 17:18

Programa:	URBANIZAÇÃO DE FAVELAS	Sub-Programa:	URBANIZAÇÃO DE FAVELAS
Projeto:	URBANIZAÇÃO DE FAVELAS	Lote:	LOTE 02 - SÃO FRANCISCO 2ª ETAPA
Processo :	2010-0.046.875-1	Empreendimento :	SÃO FRANCISCO 2ª ETAPA
Nº do Contrato :	12/2010	Contratada :	EIT - SANTA BÁRBARA
Valor (R\$) :	127.375.367,04	Prazo :	30 (meses)
Data Base :	01/08/2010	Início/Término :	18/10/2010 a 18/04/2013

Item	Serviços	Valor Medido		Valor Anterior (R\$)		Valor Acumulado (R\$)	
		Valor	%	Valor	%	Valor	%
01.00.00	INSTALAÇÕES DE APOIO	0,00	0,00%	0,00	0,00	0,00	0,00%
02.00.00	TERRAPLENAGEM	571.706,63	5,24%	0,00	0,00	571.706,63	5,24%
03.00.00	SERVIÇOS DE CONSOLIDAÇÃO GEOTÉCNICA	1.030,59	0,06%	0,00	0,00	1.030,59	0,06%
05.00.00	DRENAGEM PÚBLICA	122.183,42	3,67%	0,00	0,00	122.183,42	3,67%
07.00.00	REDE DE ESGOTO	0,00	0,00%	0,00	0,00	0,00	0,00%
08.00.00	REDE DE DISTRIBUIÇÃO DE ÁGUA	0,00	0,00%	0,00	0,00	0,00	0,00%
09.00.00	PAVIMENTAÇÃO E SISTEMA VIÁRIO	3.177,92	0,04%	0,00	0,00	3.177,92	0,04%
10.00.00	DEMOLIÇÃO	7.947,87	0,21%	0,00	0,00	7.947,87	0,21%
12.00.00	PAISAGISMO E PAISAGISMO	0,00	0,00%	0,00	0,00	0,00	0,00%
13.00.00	UNIDADES HABITACIONAIS	982.812,20	2,26%	0,00	0,00	982.812,20	2,26%
14.00.00	EQUIPE DE APOIO	90.199,45	2,48%	0,00	0,00	90.199,45	2,48%
15.00.00	PROJETOS COMPLEMENTARES	21.687,97	0,81%	0,00	0,00	21.687,97	0,81%
20.00.00	SERVIÇOS TÉCNICOS	0,00	0,00%	0,00	0,00	0,00	0,00%
25.00.00	REMOÇÃO E REMANEJAMENTO DE INTERFERÊNCIA	0,00	0,00%	0,00	0,00	0,00	0,00%
29.00.00	APOIO HABITACIONAL	51.105,81	1,34%	0,00	0,00	51.105,81	1,34%
30.00.00	QUALIFICAÇÃO DOS CONJUNTOS HABITACIONAIS	0,00	0,00%	0,00	0,00	0,00	0,00%
31.00.00	ENSAIOS AMBIENTAIS	0,00	0,00%	0,00	0,00	0,00	0,00%
38.00.00	EQUIPAMENTOS SOCIAIS	0,00	0,00%	0,00	0,00	0,00	0,00%
<b>CÁLCULO FINAL DE MEDIÇÃO</b>							
	TOTAL MEDIDO	1.851.851,86		0,00		1.851.851,86	
	BDI (35,00%)	648.148,14		0,00		648.148,14	
	TOTAL MEDIDO COM BDI (Valor a Faturar)	2.500.000,00		0,00		2.500.000,00	

CÁLCULO FINAL DE MEDIÇÃO		Valor
Reajuste Econômico Definitivo		0,00
Diferença de Reaj.Econômico		0,00
Valor Total do Reajuste (R\$)		0,00

Ducan



# Planilha de Medição

Data : 13/02/2012

Nº Medição: 6

Período 01/03/2011 a 31/03/2011

Hora : 09:58

Programa : URBANIZAÇÃO DE FAVELAS  
Projeto : URBANIZAÇÃO DE FAVELAS

Sub\_Programa : URBANIZAÇÃO DE FAVELAS  
Lote : LOTE 02 - SÃO FRANCISCO 2ª ETAPA

Processo : 2010-0.046.875-1  
Nº do Contrato : 12/2010  
Valor (R\$) : 127.375.367,04  
Data Base : 01/08/2010

Empreendimento : SÃO FRANCISCO 2ª ETAPA  
Contratada : EIT-STA BARBARA  
Prazo : 30 (meses)  
Início/Término : 18/10/2010 a 18/04/2013

Item	Serviços	Valor Medido	%	Valor Anterior (R\$)	%	Valor Acumulado (R\$)	%
010000	INSTALAÇÕES DE APOIO	0,00	0,00	629.517,81	60,00	629.517,81	60,00
020000	TERRAPLENAGEM	572.385,30	5,25	2.100.894,74	19,27	2.673.280,04	24,52
030000	SERVIÇOS DE CONSOLIDAÇÃO GEOTÉCNICA	1.030,59	0,06	9.926,69	0,55	10.957,28	0,60
050000	DRENAGEM PÚBLICA	122.183,42	3,67	937.139,41	28,17	1.059.322,83	31,84
070000	REDE DE ESGOTO	0,00	0,00	613.498,68	29,74	613.498,68	29,74
080000	REDE DE DISTRIBUIÇÃO DE ÁGUA	0,00	0,00	9.391,20	2,02	9.391,20	2,02
090000	PAVIMENTAÇÃO E SISTEMA VIÁRIO	3.177,92	0,04	1.456.952,20	17,60	1.460.130,12	17,64
100000	DEMOLIÇÃO	7.947,87	0,21	175.387,94	4,74	183.335,81	4,96
120000	URBANISMO E PAISAGISMO	0,00	0,00	0,00	0,00	0,00	0,00
130000	UNIDADES HABITACIONAIS	982.812,20	2,26	701.588,60	1,61	1.684.400,80	3,88
140000	EQUIPE DE APOIO	90.199,45	2,48	285.978,83	7,86	376.178,28	10,34
150000	PROJETOS COMPLEMENTARES	21.687,97	0,81	6.717,51	0,25	28.405,48	1,06
200000	SERVIÇOS TÉCNICOS	0,00	0,00	10.439,46	17,29	10.439,46	17,29
250000	REMOÇÃO E REMANEJAMENTO DE INTERFERÊNCIA	0,00	0,00	0,00	0,00	0,00	0,00
290000	APOIO HABITACIONAL	51.105,81	1,34	294.775,25	7,71	345.881,06	9,04
300000	QUALIFICAÇÃO DOS CONJUNTOS HABITACIONAIS	0,00	0,00	0,00	0,00	0,00	0,00
310000	ENSAIOS AMBIENTAIS	0,00	0,00	0,00	0,00	0,00	0,00
380000	EQUIPAMENTOS SOCIAIS	0,00	0,00	100.417,18	11,27	100.417,18	11,27

CÁLCULO FINAL DE MEDIÇÃO		Sub Total	7.332.625,50	9.185.156,03
	BDI (35,00%)	648.385,68	2.566.418,91	3.214.804,59
	TOTAL MEDIDO COM BDI (Valor a Faturar)	2.500.916,21	9.899.044,41	12.399.960,62

CALCULO FINAL DE REAJUSTE		Reajuste Econômico Definitivo	0,00
	Diferença de Reaj.Econômico		0,00
	Valor Total do Reajuste (R\$)		0,00

**CONSÓRCIO EIT - SANTA BÁRBARA 2009**  
**Quadro Resumo do Valor a Faturar em MARÇO / 2011**  
**SÃO FRANCISCO - COMPLEMENTAÇÃO**  
**LOTE 02**

Quadro Resumo				
Código	Discriminação	Medição		
		nº	Período	
		Valor ( R\$ )		
01	Serviços de Infra-estrutura e Edificações	06	01 a 31/03/2011	1.852.530,53
02	B.D.I. (35 %)			648.385,68
<b>Subtotal (01+02)</b>				<b>2.500.916,21</b>
03	Reajuste definitivo referente medição nº 06 (março/2011)			0,00
<b>Subtotal (03)</b>				<b>0,00</b>
<b>Total a ser Liquidado</b>				<b>06</b>

**DEMONSTRATIVO MENSAL DE MEDIÇÃO - EMPENHO X MEDIÇÃO**

FONTE	ÁREA	EMPENHO			MEDIÇÃO		
		Po	Reajuste	Total Pn AGO11	Po	Reajuste	Total Pn AGO11
.00	SÃO FRANCISCO COMPL. - STA BÁRBARA - VALOR NO MÊS (PMSP)	368,58	-	368,58	366,48	-	366,48
.00	SÃO FRANCISCO COMPL. - STA BÁRBARA - SALDO DO MÊS ANTERIOR (PMSP)	-	-	-			
.00	SÃO FRANCISCO COMPL. - EIT - VALOR NO MÊS (PMSP)	552,87	-	552,87	549,73	-	549,73
.00	SÃO FRANCISCO COMPL. - EIT - SALDO DO MÊS ANTERIOR (PMSP)	-	-	-			
.00	<b>PMSP TOTAL</b>	<b>921,45</b>	<b>-</b>	<b>4.501.432,10</b>	<b>916,21</b>	<b>-</b>	<b>916,21</b>
02	SÃO FRANCISCO COMPL. - STA BÁRBARA - VALOR NO MÊS (CEF)	640.000,00	-	640.000,00			-
02	SÃO FRANCISCO COMPL. - STA BÁRBARA - SALDO DO MÊS ANTERIOR (CEF)	-	-	-			
02	SÃO FRANCISCO COMPL. - EIT - VALOR NO MÊS (CEF)	960.000,00	-	960.000,00			-
02	SÃO FRANCISCO COMPL. - EIT - SALDO DO MÊS ANTERIOR (CEF)	-	-	-			
02	<b>CEF TOTAL</b>	<b>1.600.000,00</b>	<b>-</b>	<b>1.600.000,00</b>	<b>-</b>	<b>-</b>	<b>-</b>
.03	SÃO FRANCISCO COMPL. - STA BÁRBARA - VALOR NO MÊS (FUNDO DE SANEAMENTO)	1.000.000,00	-	1.000.000,00	1.000.000,00	-	1.000.000,00
.03	SÃO FRANCISCO COMPL. - STA BÁRBARA - SALDO DO MÊS ANTERIOR (FUNDO DE SANEAMENTO)	-	-	-			
.03	SÃO FRANCISCO COMPL. - EIT - VALOR NO MÊS (FUNDO DE SANEAMENTO)	1.500.000,00	-	1.500.000,00	1.500.000,00	-	1.500.000,00
.03	SÃO FRANCISCO COMPL. - EIT - SALDO DO MÊS ANTERIOR (FUNDO DE SANEAMENTO)	-	-	-			
.03	<b>FUNDO DE SANEAMENTO TOTAL</b>	<b>2.500.000,00</b>	<b>-</b>	<b>2.500.000,00</b>	<b>2.500.000,00</b>	<b>-</b>	<b>2.500.000,00</b>
	<b>SALDO ATUAL DE EMPENHO</b>	<b>4.100.921,45</b>	<b>-</b>	<b>4.100.921,45</b>	<b>2.500.916,21</b>	<b>-</b>	<b>2.500.916,21</b>

## OBRA SÃO FRANCISCO – LOTE 02

### ANDAMENTO DAS OBRAS

Foto 1

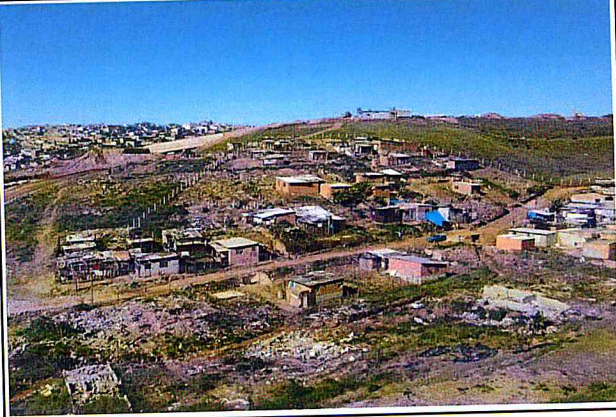

AP07: Área de construção dos apartamentos da AP07

Foto 2



AP06: Terraplenagem

Foto 3



Parque: Taludes do Parque Linear

Foto 4

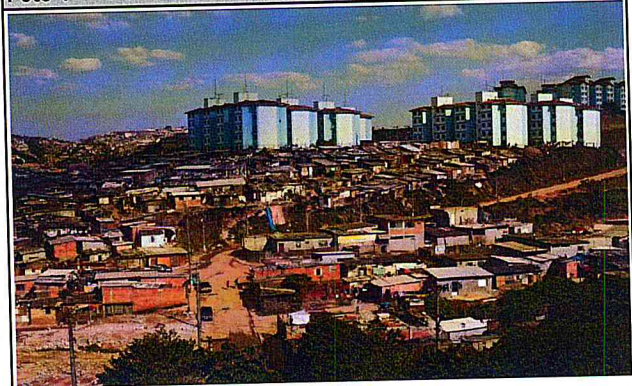

AP04: Área de construção dos apartamentos da AP04

Foto 5



Foto 6

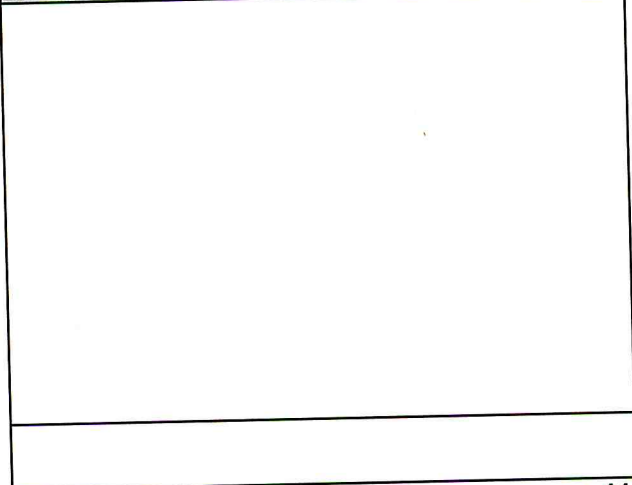

" PUF. 09 "

CINCO DE JULHO 03.11

### Planilha de Medição

Data : 13/02/2012



Prefeitura do Município de São Paulo  
Secretaria da Habitação e Desenvolvimento Urbano

Nº da Medição: 04

Período: 01/03/2011 a 31/03/2011

Hora : 10:09

CONVÊNIO FUNDO DE SANEAMENTO

Programa:	URBANIZAÇÃO DE FAVELAS	Sub-Programa:	URBANIZAÇÃO DE FAVELAS
Projeto:	URBANIZAÇÃO DE FAVELAS	Lote:	LOTE 3 - 2MAIO, 5JULHO, 9JULHO, VITOTOMA
Processo :	2010-0.046.881-6	Empreendimento :	CINCO DE JULHO
Nº do Contrato :	24/2010	Contratada :	FALEIROS / HE
Valor (R\$) :	4.478.766,88	Prazo :	12 (meses)
Data Base :	01/08/2010	Início/Término :	22/12/2010 a 22/12/2011

Item	Serviços	Valor Medido		Valor Anterior (R\$)		Valor Acumulado (R\$)	
		Valor	%	Valor	%	Valor	%
01.00.00	INSTALAÇÕES DE APOIO	13.247,94	35,00%	0,00	0,00%	13.247,94	35,00%
02.00.00	TERRAPLENAGEM	0,00	0,00%	0,00	0,00%	0,00	0,00%
05.00.00	DRENAGEM PÚBLICA	0,00	0,00%	0,00	0,00%	0,00	0,00%
07.00.00	REDE DE ESGOTO	0,00	0,00%	0,00	0,00%	0,00	0,00%
08.00.00	REDE DE DISTRIBUIÇÃO DE ÁGUA	0,00	0,00%	0,00	0,00%	0,00	0,00%
09.00.00	PAVIMENTAÇÃO E SISTEMA VIÁRIO	0,00	0,00%	0,00	0,00%	0,00	0,00%
11.00.00	READEQUAÇÃO DE UNIDADES HABITACIONAIS	0,00	0,00%	0,00	0,00%	0,00	0,00%
12.00.00	URBANISMO E PAISAGISMO	0,00	0,00%	0,00	0,00%	0,00	0,00%
15.00.00	PROJETOS COMPLEMENTARES	0,00	0,00%	0,00	0,00%	0,00	0,00%
19.00.00	CANALIZAÇÃO DE CÓRREGOS	0,00	0,00%	0,00	0,00%	0,00	0,00%
20.00.00	SERVIÇOS TÉCNICOS	0,00	0,00%	0,00	0,00%	0,00	0,00%
25.00.00	REMOÇÃO E REMANEJAMENTO DE INTERFERÊNCIA	0,00	0,00%	0,00	0,00%	0,00	0,00%
29.00.00	APOIO HABITACIONAL	0,00	0,00%	0,00	0,00%	0,00	0,00%
39.00.00	REDE DE ILUMINAÇÃO PÚBLICA	0,00	0,00%	0,00	0,00%	0,00	0,00%

CÁLCULO FINAL DE MEDIÇÃO	TOTAL MEDIDO	13.247,94	0,00	13.247,94
	BDI (35,00%)	4.636,77	0,00	4.636,77
	TOTAL MEDIDO COM BDI (Valor a Faturar)	17.884,71	0,00	17.884,71

CÁLCULO FINAL DE MEDIÇÃO	Reajuste Econômico Definitivo	0,00
	Diferença de Reaj.Econômico	0,00
	Valor Total do Reajuste (R\$)	0,00



**CONSÓRCIO FALEIROS/ HE**  
**Quadro Resumo do Valor a Faturar em MARÇO / 2011**  
**DOIS DE MAIO, CINCO DE JULHO, NOVE DE JULHO, VITOTOMA**  
**LOTE 03**

Quadro Resumo			
Código	Discriminação	Medição	
		nº	Valor ( R\$ )
01	Serviços de Infra-estrutura e Edificações	04	47.628,53
02	B.D.I. (35 %)		16.669,96
<b>Subtotal (01+02)</b>			<b>64.298,49</b>
03	Reajuste definitivo referente medição nº 04 (março/2011)	01 a 31/03/2011	0,00
<b>Subtotal (03)</b>			<b>0,00</b>
<b>Total a ser Liquidado</b>		<b>04</b>	<b>64.298,49</b>

DEMONSTRATIVO MENSAL DE MEDIÇÃO - EMPENHO X MEDIÇÃO

FONTE	ÁREA	EMPENHO			MEDIÇÃO		
		Po	Reajuste	Total Pn AGO11	Po	Reajuste	Total Pn AGO11
.00	VALOR NO MÊS - DOIS DE MAIO (PMSP) - FALEIROS	-	-	-	2.409,16		2.409,16
.00	VALOR NO MÊS - CINCO DE JULHO (PMSP) - FALEIROS	-	-	-			-
.00	VALOR NO MÊS - NOVE DE JULHO (PMSP) - FALEIROS	-	-	-			-
.00	VALOR NO MÊS - VITOTOMA (PMSP) - FALEIROS	-	-	-			
.00	VALOR NO MÊS - LOTE 03 (PMSP) - FALEIROS	-	-	-			
.00	VALOR SALDO MÊS ANTERIOR - LOTE 03 (PMSP) - FALEIROS	2.409,16	-	2.409,16			
.00	VALOR TOTAL - LOTE 03 (PMSP) - FALEIROS	2.409,16	-	2.409,16	2.409,16	-	2.409,16
.00	VALOR NO MÊS - DOIS DE MAIO (PMSP) - H.E.	-	-	-	2.314,68		2.314,68
.00	VALOR NO MÊS - CINCO DE JULHO (PMSP) - H.E.	-	-	-			-
.00	VALOR NO MÊS - NOVE DE JULHO (PMSP) - H.E.	-	-	-			-
.00	VALOR NO MÊS - VITOTOMA (PMSP) - H.E.	-	-	-			
.00	VALOR NO MÊS - LOTE 03 (PMSP) - H.E.	-	-	-			
.00	VALOR SALDO MÊS ANTERIOR - LOTE 03 (PMSP) - H.E.	2.314,68	-	2.314,68			
.00	VALOR TOTAL - LOTE 03 (PMSP) - H.E.	2.314,68	-	2.314,68	2.314,68	-	2.314,68
.03	VALOR NO MÊS - DOIS DE MAIO (FUNDO DE SANEAMENTO) - FALEIROS	-	-	-	18.968,66		18.968,66
.03	VALOR NO MÊS - CINCO DE JULHO (FUNDO DE SANEAMENTO) - FALEIROS	-	-	-	9.121,20		9.121,20
.03	VALOR NO MÊS - NOVE DE JULHO (FUNDO DE SANEAMENTO) - FALEIROS	-	-	-	2.293,21		2.293,21
.03	VALOR NO MÊS - VITOTOMA (FUNDO DE SANEAMENTO) - FALEIROS	-	-	-			
.03	VALOR NO MÊS - LOTE 03 (FUNDO DE SANEAMENTO) - FALEIROS	40.800,00	-	40.800,00			
.03	VALOR SALDO MÊS ANTERIOR - LOTE 03 (FUNDO DE SANEAMENTO) - FALEIROS	-	-	-			
.03	VALOR TOTAL - LOTE 03 (FUNDO DE SANEAMENTO) - FALEIROS	40.800,00	-	40.800,00	30.383,07	-	30.383,07
.03	VALOR NO MÊS - DOIS DE MAIO (FUNDO DE SANEAMENTO) - H.E.	-	-	-	18.224,79		18.224,79
.03	VALOR NO MÊS - CINCO DE JULHO (FUNDO DE SANEAMENTO) - H.E.	-	-	-	8.763,51		8.763,51
.03	VALOR NO MÊS - NOVE DE JULHO (FUNDO DE SANEAMENTO) - H.E.	-	-	-	2.203,28		2.203,28
.03	VALOR NO MÊS - VITOTOMA (FUNDO DE SANEAMENTO) - H.E.	-	-	-			
.03	VALOR NO MÊS - LOTE 03 (FUNDO DE SANEAMENTO) - H.E.	39.200,00	-	39.200,00			
.03	VALOR SALDO MÊS ANTERIOR - LOTE 03 (FUNDO DE SANEAMENTO) - H.E.	-	-	-			
.03	VALOR TOTAL - LOTE 03 (FUNDO DE SANEAMENTO) - H.E.	39.200,00	-	39.200,00	29.191,58	-	29.191,58
.00	<b>PMSP TOTAL</b>	<b>4.723,84</b>	<b>-</b>	<b>4.723,84</b>	<b>4.723,84</b>	<b>-</b>	<b>4.723,84</b>
.03	<b>FUNDO DE SANEAMENTO TOTAL</b>	<b>80.000,00</b>	<b>-</b>	<b>80.000,00</b>	<b>59.574,65</b>	<b>-</b>	<b>59.574,65</b>
	<b>VALOR ATUAL DE EMPENHO / MEDIÇÃO</b>	<b>84.723,84</b>	<b>-</b>	<b>84.723,84</b>	<b>64.298,49</b>	<b>-</b>	<b>64.298,49</b>



## Planilha de Medição

Data : 13/02/2012

Nº Medição: 4

Período 01/03/2011 a 31/03/2011

Hora : 10:00

Programa : URBANIZAÇÃO DE FAVELAS  
Projeto : URBANIZAÇÃO DE FAVELAS

Sub\_Programa : URBANIZAÇÃO DE FAVELAS  
Lote : LOTE 3 - 2MAIO, 5JULHO, 9JULHO, VITOTOMA

Processo : 2010-0.046.881-6  
Nº do Contrato : 24/2010  
Valor (R\$) : 4.478.766,88  
Data Base : 01/08/2010

Empreendimento : FAVELA CINCO DE JULHO  
Contratada : FALEIROS / HE  
Prazo : 12 (meses)  
Início/Término : 22/12/2010 a 22/12/2011

Item	Serviços	Valor Medido	%	Valor Anterior (R\$)	%	Valor Acumulado (R\$)	%
010000	INSTALAÇÕES DE APOIO	13.247,94	35,00	9.462,80	25,00	22.710,74	60,00
020000	TERRAPLENAGEM	0,00	0,00	0,00	0,00	0,00	0,00
050000	DRENAGEM PÚBLICA	0,00	0,00	0,00	0,00	0,00	0,00
070000	REDE DE ESGOTO	0,00	0,00	0,00	0,00	0,00	0,00
080000	REDE DE DISTRIBUIÇÃO DE ÁGUA	0,00	0,00	0,00	0,00	0,00	0,00
090000	PAVIMENTAÇÃO E SISTEMA VIÁRIO	0,00	0,00	0,00	0,00	0,00	0,00
110000	READEQUAÇÃO DAS UNIDADES HABITACIONAIS	0,00	0,00	0,00	0,00	0,00	0,00
120000	URBANISMO E PAISAGISMO	0,00	0,00	0,00	0,00	0,00	0,00
150000	PROJETOS COMPLEMENTARES	0,00	0,00	0,00	0,00	0,00	0,00
190000	CANALIZAÇÃO DO CÓRREGO	0,00	0,00	0,00	0,00	0,00	0,00
200000	SERVIÇOS TÉCNICOS	0,00	0,00	0,00	0,00	0,00	0,00
250000	REMOÇÃO E REMANEJAMENTO DE INTERFERÊNCIA	0,00	0,00	0,00	0,00	0,00	0,00
290000	APOIO HABITACIONAL	0,00	0,00	0,00	0,00	0,00	0,00
390000	REDE DE ILUMINAÇÃO PÚBLICA (IP)	0,00	0,00	0,00	0,00	0,00	0,00

<b>CÁLCULO FINAL DE MEDIÇÃO</b>	Sub Total	13.247,94		9.462,80		22.710,74	
	BDI (35,00%)	4.636,77		3.311,97		7.948,74	
	TOTAL MEDIDO COM BDI (Valor a Faturar)	17.884,71		12.774,77		30.659,48	

<b>CÁLCULO FINAL DE REAJUSTE</b>	Reajuste Econômico Definitivo	0,00
	Diferença de Reaj.Econômico	0,00
	Valor Total do Reajuste (R\$)	0,00

**OBRA 5 DE JULHO – LOTE 03**

**ANDAMENTO DAS OBRAS**

Foto 1



Vista Geral da Área

Foto 2



Vista Geral da Área

Foto 3



Vista Geral da Área

Foto 4



Vista Geral da Área

Foto 5



Foto 6



"PUF-10."

NOVE DE JULHO

03/11



Prefeitura do Município de São Paulo  
Secretaria da Habitação e Desenvolvimento Urbano

**Planilha de Medição**

Data : 13/02/2012

CONVÊNIO FUNDO DE SANEAMENTO

Nº da Medição: 04

Período: 01/03/2011 a 31/03/2011

Hora : 10:09

Programa:	URBANIZAÇÃO DE FAVELAS	Sub-Programa:	URBANIZAÇÃO DE FAVELAS
Projeto:	URBANIZAÇÃO DE FAVELAS	Lote:	LOTE 3 - 2MAIO, 5JULHO, 9JULHO, VITOTOMA
Processo :	2010-0.046.881-6	Empreendimento :	NOVE DE JULHO
Nº do Contrato :	24/2010	Contratada :	FALEIROS / HE
Valor (R\$) :	5.686.240,55	Prazo :	12 (meses)
Data Base :	01/08/2010	Início/Término :	22/12/2010 a 22/12/2011

Item	Serviços	Valor		Valor		Valor	
		Medido	%	Anterior (R\$)	%	Acumulado (R\$)	%
01.00.00	INSTALAÇÕES DE APOIO	3.330,74	7,00%	0,00	0,00%	3.330,74	7,00%
02.00.00	TERRAPLENAGEM	0,00	0,00%	0,00	0,00%	0,00	0,00%
05.00.00	DRENAGEM PÚBLICA	0,00	0,00%	0,00	0,00%	0,00	0,00%
07.00.00	REDE DE ESGOTO	0,00	0,00%	0,00	0,00%	0,00	0,00%
08.00.00	REDE DE DISTRIBUIÇÃO DE ÁGUA	0,00	0,00%	0,00	0,00%	0,00	0,00%
09.00.00	PAVIMENTAÇÃO E SISTEMA VIÁRIO	0,00	0,00%	0,00	0,00%	0,00	0,00%
11.00.00	READEQUAÇÃO DE UNIDADES HABITACIONAIS	0,00	0,00%	0,00	0,00%	0,00	0,00%
12.00.00	URBANISMO E PAISAGISMO	0,00	0,00%	0,00	0,00%	0,00	0,00%
15.00.00	PROJETOS COMPLEMENTARES	0,00	0,00%	0,00	0,00%	0,00	0,00%
19.00.00	CANALIZAÇÃO DE CÓRREGOS	0,00	0,00%	0,00	0,00%	0,00	0,00%
20.00.00	SERVIÇOS TÉCNICOS	0,00	0,00%	0,00	0,00%	0,00	0,00%
25.00.00	REMOÇÃO E REMANEJAMENTO DE INTERFERÊNCIA	0,00	0,00%	0,00	0,00%	0,00	0,00%
29.00.00	APOIO HABITACIONAL	0,00	0,00%	0,00	0,00%	0,00	0,00%
39.00.00	REDE DE ILUMINAÇÃO PÚBLICA	0,00	0,00%	0,00	0,00%	0,00	0,00%

CÁLCULO FINAL DE MEDIÇÃO	TOTAL MEDIDO	3.330,74	0,00	3.330,74
	BDI (35,00%)	1.165,75	0,00	1.165,75
	TOTAL MEDIDO COM BDI (Valor a Faturar)	4.496,49	0,00	4.496,49

CÁLCULO FINAL DE MEDIÇÃO	Reajuste Econômico Definitivo	0,00
	Diferença de Reaj.Econômico	0,00
	Valor Total do Reajuste (R\$)	0,00

**CONSÓRCIO FALEIROS/ HE**  
 Quadro Resumo do Valor a Faturar em MARÇO / 2011  
**DOIS DE MAIO, CINCO DE JULHO, NOVE DE JULHO, VITOTOMA**  
**LOTE 03**

Quadro Resumo			
Código	Discriminação	Medição	
		nº	Valor ( R\$ )
01	Serviços de Infra-estrutura e Edificações	04	47.628,53
02	B.D.I. (35 %)		16.669,96
<b>Subtotal (01+02)</b>			<b>64.298,49</b>
03	Reajuste definitivo referente medição nº 04 (março/2011)	01 a 31/03/2011	0,00
<b>Subtotal (03)</b>			<b>0,00</b>
<b>Total a ser Liquidado</b>		<b>04</b>	<b>64.298,49</b>

DEMONSTRATIVO MENSAL DE MEDIÇÃO - EMPENHO X MEDIÇÃO

FONTE	ÁREA	EMPENHO			MEDIÇÃO		
		Po	Reajuste	Total Pn AGO11	Po	Reajuste	Total Pn AGO11
.00	VALOR NO MÊS - DOIS DE MAIO (PMSP) - FALEIROS	-	-	-	2.409,16		2.409,16
.00	VALOR NO MÊS - CINCO DE JULHO (PMSP) - FALEIROS	-	-	-			-
.00	VALOR NO MÊS - NOVE DE JULHO (PMSP) - FALEIROS	-	-	-			-
.00	VALOR NO MÊS - VITOTOMA (PMSP) - FALEIROS	-	-	-			
.00	VALOR NO MÊS - LOTE 03 (PMSP) - FALEIROS	-	-	-			
.00	VALOR SALDO MÊS ANTERIOR - LOTE 03 (PMSP) - FALEIROS	2.409,16	-	2.409,16			
.00	VALOR TOTAL - LOTE 03 (PMSP) - FALEIROS	2.409,16	-	2.409,16	2.409,16	-	2.409,16
.00	VALOR NO MÊS - DOIS DE MAIO (PMSP) - H.E.	-	-	-	2.314,68		2.314,68
.00	VALOR NO MÊS - CINCO DE JULHO (PMSP) - H.E.	-	-	-			-
.00	VALOR NO MÊS - NOVE DE JULHO (PMSP) - H.E.	-	-	-			-
.00	VALOR NO MÊS - VITOTOMA (PMSP) - H.E.	-	-	-			
.00	VALOR NO MÊS - LOTE 03 (PMSP) - H.E.	-	-	-			
.00	VALOR SALDO MÊS ANTERIOR - LOTE 03 (PMSP) - H.E.	2.314,68	-	2.314,68			
.00	VALOR TOTAL - LOTE 03 (PMSP) - H.E.	2.314,68	-	2.314,68	2.314,68	-	2.314,68
.03	VALOR NO MÊS - DOIS DE MAIO (FUNDO DE SANEAMENTO) - FALEIROS	-	-	-	18.968,66		18.968,66
.03	VALOR NO MÊS - CINCO DE JULHO (FUNDO DE SANEAMENTO) - FALEIROS	-	-	-	9.121,20		9.121,20
.03	VALOR NO MÊS - NOVE DE JULHO (FUNDO DE SANEAMENTO) - FALEIROS	-	-	-	2.293,21		2.293,21
.03	VALOR NO MÊS - VITOTOMA (FUNDO DE SANEAMENTO) - FALEIROS	-	-	-			
.03	VALOR NO MÊS - LOTE 03 (FUNDO DE SANEAMENTO) - FALEIROS	40.800,00	-	40.800,00			
.03	VALOR SALDO MÊS ANTERIOR - LOTE 03 (FUNDO DE SANEAMENTO) - FALEIROS	-	-	-			
.03	VALOR TOTAL - LOTE 03 (FUNDO DE SANEAMENTO) - FALEIROS	40.800,00	-	40.800,00	30.383,07	-	30.383,07
.03	VALOR NO MÊS - DOIS DE MAIO (FUNDO DE SANEAMENTO) - H.E.	-	-	-	18.224,79		18.224,79
.03	VALOR NO MÊS - CINCO DE JULHO (FUNDO DE SANEAMENTO) - H.E.	-	-	-	8.763,51		8.763,51
.03	VALOR NO MÊS - NOVE DE JULHO (FUNDO DE SANEAMENTO) - H.E.	-	-	-	2.203,28		2.203,28
.03	VALOR NO MÊS - VITOTOMA (FUNDO DE SANEAMENTO) - H.E.	-	-	-			
.03	VALOR NO MÊS - LOTE 03 (FUNDO DE SANEAMENTO) - H.E.	39.200,00	-	39.200,00			
.03	VALOR SALDO MÊS ANTERIOR - LOTE 03 (FUNDO DE SANEAMENTO) - H.E.	-	-	-			
.03	VALOR TOTAL - LOTE 03 (FUNDO DE SANEAMENTO) - H.E.	39.200,00	-	39.200,00	29.191,58	-	29.191,58
.00	<b>PMSP TOTAL</b>	<b>4.723,84</b>	<b>-</b>	<b>4.723,84</b>	<b>4.723,84</b>	<b>-</b>	<b>4.723,84</b>
.03	<b>FUNDO DE SANEAMENTO TOTAL</b>	<b>80.000,00</b>	<b>-</b>	<b>80.000,00</b>	<b>59.574,65</b>	<b>-</b>	<b>59.574,65</b>
	<b>VALOR ATUAL DE EMPENHO / MEDIÇÃO</b>	<b>84.723,84</b>	<b>-</b>	<b>84.723,84</b>	<b>64.298,49</b>	<b>-</b>	<b>64.298,49</b>



## Planilha de Medição

Data : 13/02/2012

Nº Medição: 4

Período 01/03/2011 a 31/03/2011

Hora : 10:01

Programa : URBANIZAÇÃO DE FAVELAS  
Projeto : URBANIZAÇÃO DE FAVELAS

Sub\_Programa : URBANIZAÇÃO DE FAVELAS  
Lote : LOTE 3 - 2MAIO, 5JULHO, 9JULHO, VITOTOMA

Processo : 2010-0.046.881-6  
Nº do Contrato : 24/2010  
Valor (R\$) : 5.686.240,55  
Data Base : 01/08/2010

Empreendimento : FAVELA NOVE DE JULHO  
Contratada : FALEIROS / HE  
Prazo : 12 (meses)  
Início/Término : 22/12/2010 a 22/12/2011

Item	Serviços	Valor Medido	%	Valor Anterior (R\$)	%	Valor Acumulado (R\$)	%
010000	INSTALAÇÕES DE APOIO	3.330,74	7,00	25.218,46	53,00	28.549,20	60,00
020000	TERRAPLENAGEM	0,00	0,00	0,00	0,00	0,00	0,00
050000	DRENAGEM PÚBLICA	0,00	0,00	0,00	0,00	0,00	0,00
070000	REDE DE ESGOTO	0,00	0,00	0,00	0,00	0,00	0,00
080000	REDE DE DISTRIBUIÇÃO DE ÁGUA	0,00	0,00	0,00	0,00	0,00	0,00
090000	PAVIMENTAÇÃO E SISTEMA VIÁRIO	0,00	0,00	0,00	0,00	0,00	0,00
110000	READEQUAÇÃO DAS UNIDADES HABITACIONAIS	0,00	0,00	0,00	0,00	0,00	0,00
120000	URBANISMO E PAISAGISMO	0,00	0,00	0,00	0,00	0,00	0,00
150000	PROJETOS COMPLEMENTARES	0,00	0,00	0,00	0,00	0,00	0,00
190000	CANALIZAÇÃO DO CÓRREGO	0,00	0,00	0,00	0,00	0,00	0,00
200000	SERVIÇOS TÉCNICOS	0,00	0,00	0,00	0,00	0,00	0,00
250000	REMOÇÃO E REMANEJAMENTO DE INTERFERÊNCIA	0,00	0,00	0,00	0,00	0,00	0,00
290000	APOIO HABITACIONAL	0,00	0,00	0,00	0,00	0,00	0,00
390000	REDE DE ILUMINAÇÃO PÚBLICA (IP)	0,00	0,00	0,00	0,00	0,00	0,00

CÁLCULO FINAL DE MEDIÇÃO		Sub Total	25.218,46	28.549,20
	BDI (35,00%)	1.165,75	8.826,45	9.992,20
	TOTAL MEDIDO COM BDI (Valor a Faturar)	4.496,49	34.044,91	38.541,40

CALCULO FINAL DE REAJUSTE		Reajuste Econômico Definitivo	0,00
	Diferença de Reaj.Econômico		0,00
	Valor Total do Reajuste (R\$)		0,00



**OBRA 9 DE JULHO – LOTE 03**

**ANDAMENTO DAS OBRAS**

Foto 1



Vista Geral da Área

Foto 2



Vista Geral da Área

Foto 3



Vista Geral da Área

Foto 4



Vista Geral da Área

Foto 5



Foto 6

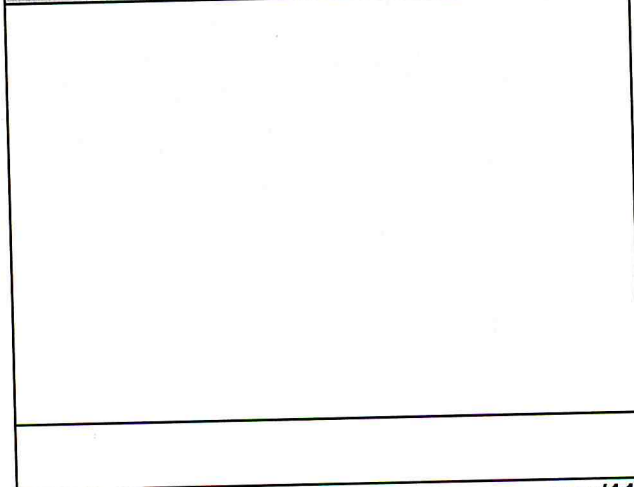

" PUF 11 " VITOTOMA 03/11



Prefeitura do Município de São Paulo  
Secretaria da Habitação e Desenvolvimento Urbano

### Planilha de Medição

Data : 13/02/2012

CONVÊNIO FUNDO DE SANEAMENTO

Nº da Medição: 04  
Período: 01/03/2011 a 31/03/2011

Hora : 10:09

Programa: URBANIZAÇÃO DE FAVELAS	Sub-Programa: URBANIZAÇÃO DE FAVELAS
Projeto: URBANIZAÇÃO DE FAVELAS	Lote: LOTE 3 - 2MAIO, 5JULHO, 9JULHO, VITOTOMA
Processo : 2010-0.046.881-6	Empreendimento : DOIS DE MAIO
Nº do Contrato : 24/2010	Contratada : FALEIROS / HE
Valor (R\$) : 13.835.838,63	Prazo : 12 (meses)
Data Base : 01/08/2010	Início/Término : 22/12/2010 a 22/12/2011

Item	Serviços	Valor Medido		Valor Anterior (R\$)		Valor Acumulado (R\$)	
		Medido	%	Anterior (R\$)	%	Acumulado (R\$)	%
01.00.00	INSTALAÇÕES DE APOIO	0,00	0,00%	0,00	0,00%	0,00	0,00%
02.00.00	TERRAPLENAGEM	0,00	0,00%	0,00	0,00%	0,00	0,00%
03.00.00	SERVIÇOS DE CONSOLIDAÇÃO GEOTÉCNICA	0,00	0,00%	0,00	0,00%	0,00	0,00%
05.00.00	DRENAGEM PÚBLICA	0,00	0,00%	0,00	0,00%	0,00	0,00%
07.00.00	REDE DE ESGOTO	0,00	0,00%	0,00	0,00%	0,00	0,00%
08.00.00	REDE DE DISTRIBUIÇÃO DE ÁGUA	0,00	0,00%	0,00	0,00%	0,00	0,00%
09.00.00	PAVIMENTAÇÃO E SISTEMA VIÁRIO	0,00	0,00%	0,00	0,00%	0,00	0,00%
10.00.00	DEMOLIÇÃO	0,00	0,00%	0,00	0,00%	0,00	0,00%
11.00.00	READEQUAÇÃO DE UNIDADES HABITACIONAIS	0,00	0,00%	0,00	0,00%	0,00	0,00%
12.00.00	URBANISMO E PAISAGISMO	0,00	0,00%	0,00	0,00%	0,00	0,00%
13.00.00	UNIDADES HABITACIONAIS	23.349,49	2,41%	0,00	0,00%	23.349,49	2,41%
14.00.00	EQUIPE DE APOIO	4.201,22	0,58%	0,00	0,00%	4.201,22	0,58%
15.00.00	PROJETOS COMPLEMENTARES	0,00	0,00%	0,00	0,00%	0,00	0,00%
19.00.00	CANALIZAÇÃO DE CÔRREGOS	0,00	0,00%	0,00	0,00%	0,00	0,00%
20.00.00	SERVIÇOS TÉCNICOS	0,00	0,00%	0,00	0,00%	0,00	0,00%
25.00.00	REMOÇÃO E REMANEJAMENTO DE INTERFERÊNCIA	0,00	0,00%	0,00	0,00%	0,00	0,00%
29.00.00	APOIO HABITACIONAL	0,00	0,00%	0,00	0,00%	0,00	0,00%
39.00.00	REDE DE ILUMINAÇÃO PÚBLICA	0,00	0,00%	0,00	0,00%	0,00	0,00%
<b>CÁLCULO FINAL DE MEDIÇÃO</b>							
	TOTAL MEDIDO	27.550,71		0,00		27.550,71	
	BDI (35,00%)	9.642,74		0,00		9.642,74	
	TOTAL MEDIDO COM BDI (Valor a Faturar)	37.193,45		0,00		37.193,45	

<b>CÁLCULO FINAL DE MEDIÇÃO</b>	Reajuste Econômico Definitivo	0,00
	Diferença de Reaj.Econômico	0,00
	Valor Total do Reajuste (R\$)	0,00

**CONSÓRCIO FALEIROS/ HE**  
 Quadro Resumo do Valor a Faturar em MARÇO / 2011  
**DOIS DE MAIO, CINCO DE JULHO, NOVE DE JULHO, VITOTOMA**  
**LOTE 03**

Quadro Resumo				
Código	Discriminação	Medição		
		nº	Período	
			Valor ( R\$ )	
01	Serviços de Infra-estrutura e Edificações	04	01 a 31/03/2011	47.628,53
02	B.D.I. (35 %)			16.669,96
	<b>Subtotal (01+02)</b>			<b>64.298,49</b>
03	Reajuste definitivo referente medição nº 04 (março/2011)			0,00
	<b>Subtotal (03)</b>			<b>0,00</b>
<b>Total a ser Liquidado</b>		<b>04</b>	<b>01 a 31/03/2011</b>	<b>64.298,49</b>

DEMONSTRATIVO MENSAL DE MEDIÇÃO - EMPENHO X MEDIÇÃO

FONTE	ÁREA	EMPENHO			MEDIÇÃO		
		Po	Reajuste	Total Pn AGO11	Po	Reajuste	Total Pn AGO11
.00	VALOR NO MÊS - DOIS DE MAIO (PMSP) - FALEIROS	-	-	-	2.409,16		2.409,16
.00	VALOR NO MÊS - CINCO DE JULHO (PMSP) - FALEIROS	-	-	-			-
.00	VALOR NO MÊS - NOVE DE JULHO (PMSP) - FALEIROS	-	-	-			-
.00	VALOR NO MÊS - VITOTOMA (PMSP) - FALEIROS	-	-	-			
.00	VALOR NO MÊS - LOTE 03 (PMSP) - FALEIROS	-	-	-			
.00	VALOR SALDO MÊS ANTERIOR - LOTE 03 (PMSP) - FALEIROS	2.409,16	-	2.409,16			
.00	VALOR TOTAL - LOTE 03 (PMSP) - FALEIROS	2.409,16	-	2.409,16	2.409,16	-	2.409,16
.00	VALOR NO MÊS - DOIS DE MAIO (PMSP) - H.E.	-	-	-	2.314,68		2.314,68
.00	VALOR NO MÊS - CINCO DE JULHO (PMSP) - H.E.	-	-	-			-
.00	VALOR NO MÊS - NOVE DE JULHO (PMSP) - H.E.	-	-	-			-
.00	VALOR NO MÊS - VITOTOMA (PMSP) - H.E.	-	-	-			
.00	VALOR NO MÊS - LOTE 03 (PMSP) - H.E.	-	-	-			
.00	VALOR SALDO MÊS ANTERIOR - LOTE 03 (PMSP) - H.E.	2.314,68	-	2.314,68			
.00	VALOR TOTAL - LOTE 03 (PMSP) - H.E.	2.314,68	-	2.314,68	2.314,68	-	2.314,68
.03	VALOR NO MÊS - DOIS DE MAIO (FUNDO DE SANEAMENTO) - FALEIROS	-	-	-	18.968,66		18.968,66
.03	VALOR NO MÊS - CINCO DE JULHO (FUNDO DE SANEAMENTO) - FALEIROS	-	-	-	9.121,20		9.121,20
.03	VALOR NO MÊS - NOVE DE JULHO (FUNDO DE SANEAMENTO) - FALEIROS	-	-	-	2.293,21		2.293,21
.03	VALOR NO MÊS - VITOTOMA (FUNDO DE SANEAMENTO) - FALEIROS	-	-	-			
.03	VALOR NO MÊS - LOTE 03 (FUNDO DE SANEAMENTO) - FALEIROS	40.800,00	-	40.800,00			
.03	VALOR SALDO MÊS ANTERIOR - LOTE 03 (FUNDO DE SANEAMENTO) - FALEIROS	-	-	-			
.03	VALOR TOTAL - LOTE 03 (FUNDO DE SANEAMENTO) - FALEIROS	40.800,00	-	40.800,00	30.383,07	-	30.383,07
.03	VALOR NO MÊS - DOIS DE MAIO (FUNDO DE SANEAMENTO) - H.E.	-	-	-	18.224,79		18.224,79
.03	VALOR NO MÊS - CINCO DE JULHO (FUNDO DE SANEAMENTO) - H.E.	-	-	-	8.763,51		8.763,51
.03	VALOR NO MÊS - NOVE DE JULHO (FUNDO DE SANEAMENTO) - H.E.	-	-	-	2.203,28		2.203,28
.03	VALOR NO MÊS - VITOTOMA (FUNDO DE SANEAMENTO) - H.E.	-	-	-			
.03	VALOR NO MÊS - LOTE 03 (FUNDO DE SANEAMENTO) - H.E.	39.200,00	-	39.200,00			
.03	VALOR SALDO MÊS ANTERIOR - LOTE 03 (FUNDO DE SANEAMENTO) - H.E.	-	-	-			
.03	VALOR TOTAL - LOTE 03 (FUNDO DE SANEAMENTO) - H.E.	39.200,00	-	39.200,00	29.191,58	-	29.191,58
.00	<b>PMSP TOTAL</b>	<b>4.723,84</b>	<b>-</b>	<b>4.723,84</b>	<b>4.723,84</b>	<b>-</b>	<b>4.723,84</b>
.03	<b>FUNDO DE SANEAMENTO TOTAL</b>	<b>80.000,00</b>	<b>-</b>	<b>80.000,00</b>	<b>59.574,65</b>	<b>-</b>	<b>59.574,65</b>
	<b>VALOR ATUAL DE EMPENHO / MEDIÇÃO</b>	<b>84.723,84</b>	<b>-</b>	<b>84.723,84</b>	<b>64.298,49</b>	<b>-</b>	<b>64.298,49</b>



## Planilha de Medição

Data : 13/02/2012

Nº Medição: 4

Período 01/03/2011 a 31/03/2011

Hora : 09:59

Programa : URBANIZAÇÃO DE FAVELAS  
Projeto : URBANIZAÇÃO DE FAVELAS

Sub\_Programa : URBANIZAÇÃO DE FAVELAS  
Lote : LOTE 3 - 2MAIO, 5JULHO, 9JULHO, VITOTOMA

Processo : 2010-0.046.881-6  
Nº do Contrato : 24/2010  
Valor (R\$) : 13.835.838,63  
Data Base : 01/08/2010

Empreendimento : DOIS DE MAIO  
Contratada : FALEIROS / HE  
Prazo : 12 (meses)  
Início/Término : 22/12/2010 a 22/12/2011

Item	Serviços	Valor Medido	%	Valor Anterior (R\$)	%	Valor Acumulado (R\$)	%
010000	INSTALAÇÕES DE APOIO	0,00	0,00	69.916,14	60,00	69.916,14	60,00
020000	TERRAPLENAGEM	0,00	0,00	0,00	0,00	0,00	0,00
030000	SERVIÇOS DE CONSOLIDAÇÃO GEOTÉCNICA	0,00	0,00	0,00	0,00	0,00	0,00
050000	DRENAGEM PÚBLICA	0,00	0,00	0,00	0,00	0,00	0,00
070000	REDE DE ESGOTO	0,00	0,00	0,00	0,00	0,00	0,00
080000	REDE DE DISTRIBUIÇÃO DE ÁGUA	0,00	0,00	0,00	0,00	0,00	0,00
090000	PAVIMENTAÇÃO E SISTEMA VIÁRIO	0,00	0,00	0,00	0,00	0,00	0,00
100000	DEMOLIÇÃO	0,00	0,00	0,00	0,00	0,00	0,00
110000	READEQUAÇÃO DAS UNIDADES HABITACIONAIS	0,00	0,00	0,00	0,00	0,00	0,00
120000	URBANISMO E PAISAGISMO	23.349,49	2,41	0,00	0,00	23.349,49	2,41
130000	UNIDADES HABITACIONAIS	7.700,36	1,06	0,00	0,00	7.700,36	1,06
140000	EQUIPE DE APOIO	0,00	0,00	0,00	0,00	0,00	0,00
150000	PROJETOS COMPLEMENTARES	0,00	0,00	0,00	0,00	0,00	0,00
190000	CANALIZAÇÃO DO CÓRREGO	0,00	0,00	0,00	0,00	0,00	0,00
200000	SERVIÇOS TÉCNICOS	0,00	0,00	0,00	0,00	0,00	0,00
250000	REMOÇÃO E REMANEJAMENTO DE INTERFERÊNCIA	0,00	0,00	0,00	0,00	0,00	0,00
290000	APOIO HABITACIONAL	0,00	0,00	0,00	0,00	0,00	0,00
390000	REDE DE ILUMINAÇÃO PÚBLICA (IP)	0,00	0,00	0,00	0,00	0,00	0,00

<b>CÁLCULO FINAL DE MEDIÇÃO</b>	Sub Total	31.049,85	69.916,14	100.965,99
	BDI (35,00%)	10.867,44	24.470,64	35.338,08
	TOTAL MEDIDO COM BDI (Valor a Faturar)	41.917,29	94.386,78	136.304,07

<b>CÁLCULO FINAL DE REAJUSTE</b>	Reajuste Econômico Definitivo	0,00
	Diferença de Reaj.Econômico	0,00
	Valor Total do Reajuste (R\$)	0,00

**OBRA VITOTOMA – LOTE 03**

**ANDAMENTO DAS OBRAS**

Foto 1



Vista Geral da Área

Foto 2



Vista Geral da Área

Foto 3



Vista Geral da Área

Foto 4



Vista Geral da Área

Foto 5



Foto 6



"PUF.12."

DOIS DE MAIO . 03/11

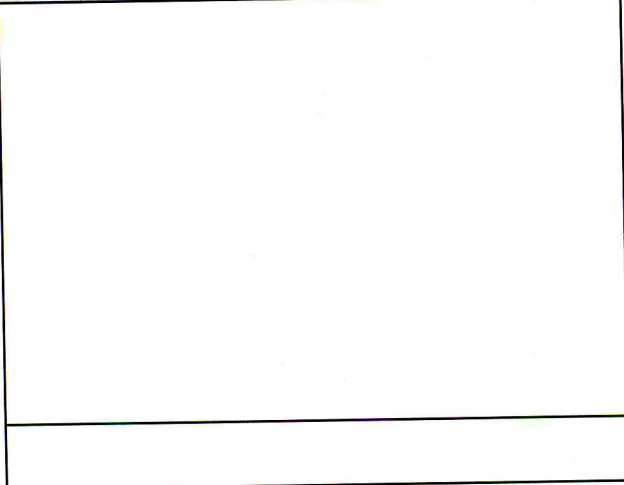
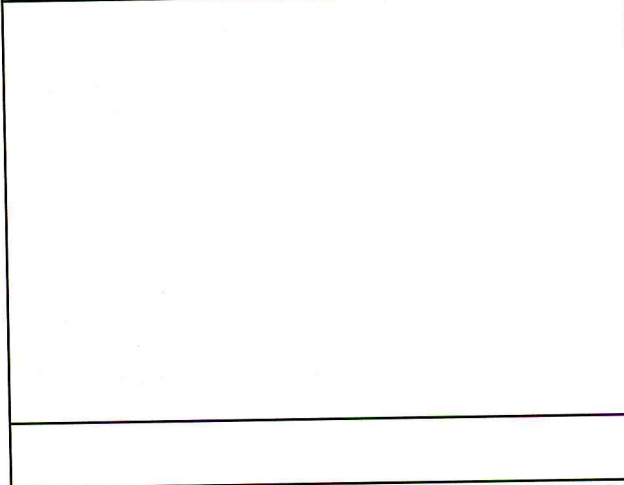

Prefeitura do Município de São Paulo  
Secretaria da Habitação e Desenvolvimento Urbano

## Planilha de Medição

Data : 13/02/2012

CONVÊNIO FUNDO DE SANEAMENTO

Nº da Medição: 04

Período: 01/03/2011 a 31/03/2011

Hora : 10:09

Programa: URBANIZAÇÃO DE FAVELAS  
Projeto: URBANIZAÇÃO DE FAVELAS

Sub-Programa: URBANIZAÇÃO DE FAVELAS  
Lote: LOTE 3 - 2MAIO, 5JULHO, 9JULHO, VITOTOMA

Processo : 2010-0.046.881-6  
Nº do Contrato : 24/2010  
Valor (R\$) : 4.885.676,44  
Data Base : 01/08/2010

Empreendimento : VITOTOMA  
Contratada : FALEIROS / HE  
Prazo : 12 (meses)  
Início/Término : 22/12/2010 a 22/12/2011

Item	Serviços	Valor Medido		Valor Anterior (R\$)		Valor Acumulado (R\$)	
		Medido	%	Anterior (R\$)	%	Acumulado (R\$)	%
01.00.00	INSTALAÇÕES DE APOIO	0,00	0,00%	0,00	0,00%	0,00	0,00%
02.00.00	TERRAPLENAGEM	0,00	0,00%	0,00	0,00%	0,00	0,00%
07.00.00	REDE DE ESGOTO	0,00	0,00%	0,00	0,00%	0,00	0,00%
08.00.00	REDE DE DISTRIBUIÇÃO DE ÁGUA	0,00	0,00%	0,00	0,00%	0,00	0,00%
09.00.00	PAVIMENTAÇÃO E SISTEMA VIÁRIO	0,00	0,00%	0,00	0,00%	0,00	0,00%
10.00.00	DEMOLIÇÃO	0,00	0,00%	0,00	0,00%	0,00	0,00%
12.00.00	URBANISMO E PAISAGISMO	0,00	0,00%	0,00	0,00%	0,00	0,00%
13.00.00	UNIDADES HABITACIONAIS	0,00	0,00%	0,00	0,00%	0,00	0,00%
15.00.00	PROJETOS COMPLEMENTARES	0,00	0,00%	0,00	0,00%	0,00	0,00%
20.00.00	SERVIÇOS TÉCNICOS	0,00	0,00%	0,00	0,00%	0,00	0,00%
25.00.00	REMOÇÃO E REMANEJAMENTO DE INTERFERÊNCIA	0,00	0,00%	0,00	0,00%	0,00	0,00%
29.00.00	APOIO HABITACIONAL	0,00	0,00%	0,00	0,00%	0,00	0,00%
CÁLCULO FINAL DE MEDIÇÃO							
	TOTAL MEDIDO	0,00		0,00		0,00	
	BDI (35,00%)	0,00		0,00		0,00	
	TOTAL MEDIDO COM BDI (Valor a Faturar)	0,00		0,00		0,00	
CÁLCULO FINAL DE MEDIÇÃO							
	Reajuste Econômico Definitivo	0,00					
	Diferença de Reaj.Econômico	0,00					
	Valor Total do Reajuste (R\$)	0,00					

**CONSÓRCIO FALEIROS/ HE**  
 Quadro Resumo do Valor a Faturar em MARÇO / 2011  
**DOIS DE MAIO, CINCO DE JULHO, NOVE DE JULHO, VITOTOMA**  
**LOTE 03**

Quadro Resumo				
Código	Discriminação	Medição		
		nº	Período	Valor ( R\$ )
01	Serviços de Infra-estrutura e Edificações	04	01 a 31/03/2011	47.628,53
02	B.D.I. (35 %)			16.669,96
<b>Subtotal (01+02)</b>				<b>64.298,49</b>
03	Reajuste definitivo referente medição nº 04 (março/2011)	04	01 a 31/03/2011	0,00
<b>Subtotal (03)</b>				<b>0,00</b>
<b>Total a ser Liquidado</b>		<b>04</b>	<b>01 a 31/03/2011</b>	<b>64.298,49</b>



DEMONSTRATIVO MENSAL DE MEDIÇÃO - EMPENHO X MEDIÇÃO

FONTE	ÁREA	EMPENHO			MEDIÇÃO		
		Po	Reajuste	Total Pn AGO11	Po	Reajuste	Total Pn AGO11
.00	VALOR NO MÊS - DOIS DE MAIO (PMSP) - FALEIROS	-	-	-	2.409,16		2.409,16
.00	VALOR NO MÊS - CINCO DE JULHO (PMSP) - FALEIROS	-	-	-			-
.00	VALOR NO MÊS - NOVE DE JULHO (PMSP) - FALEIROS	-	-	-			-
.00	VALOR NO MÊS - VITOTOMA (PMSP) - FALEIROS	-	-	-			
.00	VALOR NO MÊS - LOTE 03 (PMSP) - FALEIROS	-	-	-			
.00	VALOR SALDO MÊS ANTERIOR - LOTE 03 (PMSP) - FALEIROS	2.409,16	-	2.409,16			
.00	VALOR TOTAL - LOTE 03 (PMSP) - FALEIROS	2.409,16	-	2.409,16	2.409,16	-	2.409,16
.00	VALOR NO MÊS - DOIS DE MAIO (PMSP) - H.E.	-	-	-	2.314,68		2.314,68
.00	VALOR NO MÊS - CINCO DE JULHO (PMSP) - H.E.	-	-	-			-
.00	VALOR NO MÊS - NOVE DE JULHO (PMSP) - H.E.	-	-	-			-
.00	VALOR NO MÊS - VITOTOMA (PMSP) - H.E.	-	-	-			
.00	VALOR NO MÊS - LOTE 03 (PMSP) - H.E.	-	-	-			
.00	VALOR SALDO MÊS ANTERIOR - LOTE 03 (PMSP) - H.E.	2.314,68	-	2.314,68			
.00	VALOR TOTAL - LOTE 03 (PMSP) - H.E.	2.314,68	-	2.314,68	2.314,68	-	2.314,68
.03	VALOR NO MÊS - DOIS DE MAIO (FUNDO DE SANEAMENTO) - FALEIROS	-	-	-	18.968,66		18.968,66
.03	VALOR NO MÊS - CINCO DE JULHO (FUNDO DE SANEAMENTO) - FALEIROS	-	-	-	9.121,20		9.121,20
.03	VALOR NO MÊS - NOVE DE JULHO (FUNDO DE SANEAMENTO) - FALEIROS	-	-	-	2.293,21		2.293,21
.03	VALOR NO MÊS - VITOTOMA (FUNDO DE SANEAMENTO) - FALEIROS	-	-	-			
.03	VALOR NO MÊS - LOTE 03 (FUNDO DE SANEAMENTO) - FALEIROS	40.800,00	-	40.800,00			
.03	VALOR SALDO MÊS ANTERIOR - LOTE 03 (FUNDO DE SANEAMENTO) - FALEIROS	-	-	-			
.03	VALOR TOTAL - LOTE 03 (FUNDO DE SANEAMENTO) - FALEIROS	40.800,00	-	40.800,00	30.383,07	-	30.383,07
.03	VALOR NO MÊS - DOIS DE MAIO (FUNDO DE SANEAMENTO) - H.E.	-	-	-	18.224,79		18.224,79
.03	VALOR NO MÊS - CINCO DE JULHO (FUNDO DE SANEAMENTO) - H.E.	-	-	-	8.763,51		8.763,51
.03	VALOR NO MÊS - NOVE DE JULHO (FUNDO DE SANEAMENTO) - H.E.	-	-	-	2.203,28		2.203,28
.03	VALOR NO MÊS - VITOTOMA (FUNDO DE SANEAMENTO) - H.E.	-	-	-			
.03	VALOR NO MÊS - LOTE 03 (FUNDO DE SANEAMENTO) - H.E.	39.200,00	-	39.200,00			
.03	VALOR SALDO MÊS ANTERIOR - LOTE 03 (FUNDO DE SANEAMENTO) - H.E.	-	-	-			
.03	VALOR TOTAL - LOTE 03 (FUNDO DE SANEAMENTO) - H.E.	39.200,00	-	39.200,00	29.191,58	-	29.191,58
.00	<b>PMSP TOTAL</b>	<b>4.723,84</b>	<b>-</b>	<b>4.723,84</b>	<b>4.723,84</b>	<b>-</b>	<b>4.723,84</b>
.03	<b>FUNDO DE SANEAMENTO TOTAL</b>	<b>80.000,00</b>	<b>-</b>	<b>80.000,00</b>	<b>59.574,65</b>	<b>-</b>	<b>59.574,65</b>
	<b>VALOR ATUAL DE EMPENHO / MEDIÇÃO</b>	<b>84.723,84</b>	<b>-</b>	<b>84.723,84</b>	<b>64.298,49</b>	<b>-</b>	<b>64.298,49</b>



# Planilha de Medição

Data : 13/02/2012

Nº Medição: 4

Período 01/03/2011 a 31/03/2011

Hora : 10:02

Programa : URBANIZAÇÃO DE FAVELAS  
Projeto : URBANIZAÇÃO DE FAVELAS

Sub\_Programa : URBANIZAÇÃO DE FAVELAS  
Lote : LOTE 3 - ZMAIO, 5JULHO, 9JULHO, VITOTOMA

Processo : 2010-0.046.881-6

Empreendimento : FAVELA VITOTOMA

Nº do Contrato : 24/2010

Contratada : FALEIROS / HE

Valor (R\$) 4.885.676,44

Prazo : 12 (meses)

Data Base : 01/08/2010

Início/Término : 22/12/2010 a 22/12/2011

Item	Serviços	Valor Medido	%	Valor Anterior (R\$)	%	Valor Acumulado (R\$)	%
010000	INSTALAÇÕES DE APOIO	0,00	0,00	0,00	0,00	0,00	0,00
020000	TERRAPLENAGEM	0,00	0,00	0,00	0,00	0,00	0,00
070000	REDE DE ESGOTO	0,00	0,00	0,00	0,00	0,00	0,00
080000	REDE DE DISTRIBUIÇÃO DE ÁGUA	0,00	0,00	0,00	0,00	0,00	0,00
090000	PAVIMENTAÇÃO E SISTEMA VIÁRIO	0,00	0,00	0,00	0,00	0,00	0,00
100000	DEMOLIÇÃO	0,00	0,00	0,00	0,00	0,00	0,00
120000	URBANISMO E PAISAGISMO	0,00	0,00	0,00	0,00	0,00	0,00
130000	UNIDADES HABITACIONAIS	0,00	0,00	0,00	0,00	0,00	0,00
150000	PROJETOS COMPLEMENTARES	0,00	0,00	0,00	0,00	0,00	0,00
200000	SERVIÇOS TECNICOS	0,00	0,00	0,00	0,00	0,00	0,00
250000	REMOÇÃO E REMANEJAMENTO DE INTERFERÊNCIA	0,00	0,00	0,00	0,00	0,00	0,00
290000	APOIO HABITACIONAL	0,00	0,00	0,00	0,00	0,00	0,00

CÁLCULO FINAL DE MEDIÇÃO		Sub Total	0,00	0,00	0,00
	BDI (35,00%)	0,00		0,00	0,00
	TOTAL MEDIDO COM BDI (Valor a Faturar)	0,00		0,00	0,00

CALCULO FINAL DE REAJUSTE		Reajuste Econômico Definitivo	0,00
	Diferença de Reaj.Econômico		0,00
	Valor Total do Reajuste (R\$)		0,00

**OBRA 2 DE MAIO – LOTE 03**

**ANDAMENTO DAS OBRAS**

Foto 1



Vista Geral da Área

Foto 2



Vista Geral da Área

Foto 3



Vista Geral da Área

Foto 4



Canalização do correço

Foto 5



Foto 6



"PUF. 13 - CORREGO DA MINA"  
03/11

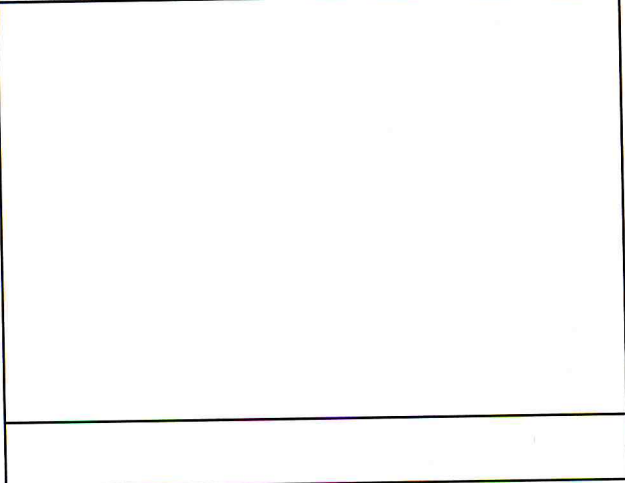
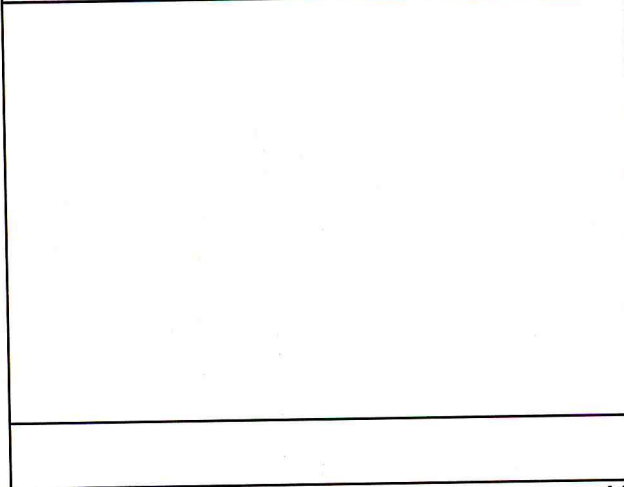

Prefeitura do Município de São Paulo  
Secretaria da Habitação e Desenvolvimento Urbano

### Planilha de Medição

Data : 13/02/2012

CONVÊNIO FUNDO DE SANEAMENTO

Nº da Medição: 06  
Período: 01/03/2011 a 31/03/2011

Hora : 10:09

Programa:	URBANIZAÇÃO DE FAVELAS	Sub-Programa:	URBANIZAÇÃO DE FAVELAS
Projeto:	URBANIZAÇÃO DE FAVELAS	Lote:	LOTE 14 - OBRAS LOTE 14

Processo	: 2010-0.046.947-2	Empreendimento	: FAVELA CÔRREGO DA MINA
Nº do Contrato	: 14/2010	Contratada	: CONSÓRCIO GOMES LOURENÇO - FM RODRIGUES
Valor (R\$)	: 29.380.129,27	Prazo	: 18 (meses)
Data Base	: 01/08/2010	Início/Término	: 20/10/2010 a 20/04/2012

Item	Serviços	Valor Medido		Valor Anterior (R\$)		Valor Acumulado (R\$)	
			%		%		%
01.00.00	INSTALAÇÕES DE APOIO	0,00	0,00%	0,00	0,00%	0,00	0,00%
02.00.00	TERRAPLENAGEM	0,00	0,00%	0,00	0,00%	0,00	0,00%
03.00.00	SERVIÇOS DE CONSOLIDAÇÃO GEOTÉCNICA	0,00	0,00%	0,00	0,00%	0,00	0,00%
05.00.00	DRENAGEM PÚBLICA	0,00	0,00%	0,00	0,00%	0,00	0,00%
07.00.00	REDE DE ESGOTO	0,00	0,00%	0,00	0,00%	0,00	0,00%
08.00.00	REDE DE DISTRIBUIÇÃO DE ÁGUA	0,00	0,00%	0,00	0,00%	0,00	0,00%
09.00.00	PAVIMENTAÇÃO E SISTEMA VIÁRIO	0,00	0,00%	0,00	0,00%	0,00	0,00%
10.00.00	DEMOLIÇÃO	0,00	0,00%	0,00	0,00%	0,00	0,00%
11.00.00	READEQUAÇÃO DE UNIDADES HABITACIONAIS	0,00	0,00%	0,00	0,00%	0,00	0,00%
12.00.00	URBANISMO E PAISAGISMO	0,00	0,00%	0,00	0,00%	0,00	0,00%
13.00.00	UNIDADES HABITACIONAIS	0,00	0,00%	0,00	0,00%	0,00	0,00%
14.00.00	EQUIPE DE APOIO	13.174,82	2,41%	0,00	0,00%	13.174,82	2,41%
15.00.00	PROJETOS COMPLEMENTARES	0,00	0,00%	0,00	0,00%	0,00	0,00%
19.00.00	CANALIZAÇÃO DE CÔRREGOS	0,00	0,00%	0,00	0,00%	0,00	0,00%
20.00.00	SERVIÇOS TÉCNICOS	0,00	0,00%	0,00	0,00%	0,00	0,00%
25.00.00	REMOÇÃO E REMANEJAMENTO DE INTERFERÊNCIA	0,00	0,00%	0,00	0,00%	0,00	0,00%
29.00.00	APOIO HABITACIONAL	0,00	0,00%	0,00	0,00%	0,00	0,00%
39.00.00	REDE DE ILUMINAÇÃO PÚBLICA	0,00	0,00%	0,00	0,00%	0,00	0,00%
<b>CÁLCULO FINAL DE MEDIÇÃO</b>							
	TOTAL MEDIDO	13.174,82		0,00		13.174,82	
	BDI (35,00%)	4.611,18		0,00		4.611,18	
	TOTAL MEDIDO COM BDI (Valor a Faturar)	17.786,00		0,00		17.786,00	

CÁLCULO FINAL DE MEDIÇÃO	Reajuste Econômico Definitivo	0,00
	Diferença de Reaj. Econômico	0,00
	Valor Total do Reajuste (R\$)	0,00

**CONSÓRCIO GOMES LOURENÇO / F.M. RODRIGUES**  
 Quadro Resumo do Valor a Faturar em **MARÇO / 2011**  
**LIDIANE/SAMPAIO CORREA, CÓRREGO DA MINA/RECANTO PARAISO,**  
**CARINA ARI, GABI, AREIÃO e BAMBURRAL**  
**LOTE 14**

<b>Quadro Resumo</b>				
Código	Discriminação	Medição		
		nº	Período	
			Valor ( R\$ )	
01	Serviços de Infra-estrutura e Edificações	06	01 a 31/03/2011	1.583.114,02
02	B.D.I. (35 %)			554.089,88
	<b>Subtotal (01+02)</b>			<b>2.137.203,90</b>
03	Reajuste definitivo referente medição nº 06 (março/2011)			0,00
	<b>Subtotal (03)</b>			<b>0,00</b>
<b>Total a ser Liquidado</b>		<b>06</b>	<b>01 a 31/03/2011</b>	<b>2.137.203,90</b>

**CONSÓRCIO GOMES LOURENÇO / F.M. RODRIGUES**  
**DEMONSTRATIVO MENSAL DE MEDIÇÃO - EMPENHO X MEDIÇÃO**  
**LOTE 14**

FONTE	ÁREA	EMPENHO			MEDIÇÃO		
		Po	Reajuste	Total Pn AGO11	Po	Reajuste	Total Pn AGO11
.00	VALOR NO MÊS - AREIÃO (PMSP) - GOMES LOURENÇO	-	-	-	-	-	-
.00	VALOR NO MÊS - BAMBURRAL (PMSP) - GOMES LOURENÇO	-	-	-	-	-	-
.00	VALOR NO MÊS - CARINA ARI (PMSP) - GOMES LOURENÇO	-	-	-	-	-	-
.00	VALOR NO MÊS - CÔRREGO DA MINA (PMSP) - GOMES LOURENÇO	-	-	-	-	-	-
.00	VALOR NO MÊS - GABI (PMSP) - GOMES LOURENÇO	-	-	-	-	-	-
.00	VALOR NO MÊS - LIDIANE/SAMPAIO CORREA (PMSP) - GOMES LOURENÇO	-	-	-	-	-	-
.00	VALOR NO MÊS - LOTE 14 (PMSP) - GOMES LOURENÇO	278,45	-	278,45	-	-	-
.00	VALOR SALDO MÊS ANTERIOR - LOTE 14 (PMSP) - GOMES LOURENÇO	-	-	-	-	-	-
.00	VALOR TOTAL - LOTE 14 (PMSP) - GOMES LOURENÇO	278,45	-	278,45	-	-	-
.00	VALOR NO MÊS - AREIÃO (PMSP) - FM RODRIGUES	-	-	-	-	-	-
.00	VALOR NO MÊS - BAMBURRAL (PMSP) - FM RODRIGUES	-	-	-	-	-	-
.00	VALOR NO MÊS - CARINA ARI (PMSP) - FM RODRIGUES	-	-	-	-	-	-
.00	VALOR NO MÊS - CÔRREGO DA MINA (PMSP) - FM RODRIGUES	-	-	-	-	-	-
.00	VALOR NO MÊS - GABI (PMSP) - FM RODRIGUES	-	-	-	-	-	-
.00	VALOR NO MÊS - LIDIANE/SAMPAIO CORREA (PMSP) - FM RODRIGUES	-	-	-	-	-	-
.00	VALOR NO MÊS - LOTE 14 (PMSP) - FM RODRIGUES	119,36	-	119,36	-	-	-
.00	VALOR SALDO MÊS ANTERIOR - LOTE 14 (PMSP) - FM RODRIGUES	-	-	-	-	-	-
.00	VALOR TOTAL - LOTE 14 (PMSP) - FM RODRIGUES	119,36	-	119,36	-	-	-
.03	VALOR NO MÊS - AREIÃO (FUNDO DE SANEAMENTO) - GOMES LOURENÇO	-	-	-	-	-	-
.03	VALOR NO MÊS - BAMBURRAL (FUNDO DE SANEAMENTO) - GOMES LOURENÇO	-	-	-	466.149,75	-	466.149,75
.03	VALOR NO MÊS - CARINA ARI (FUNDO DE SANEAMENTO) - GOMES LOURENÇO	-	-	-	34.564,49	-	34.564,49
.03	VALOR NO MÊS - CÔRREGO DA MINA (FUNDO DE SANEAMENTO) - GOMES LOURENÇO	-	-	-	12.450,20	-	12.450,20
.03	VALOR NO MÊS - GABI (FUNDO DE SANEAMENTO) - GOMES LOURENÇO	-	-	-	-	-	-
.03	VALOR NO MÊS - LIDIANE/SAMPAIO CORREA (FUNDO DE SANEAMENTO) - GOMES LOURENÇO	-	-	-	982.878,29	-	982.878,29
.03	VALOR NO MÊS - LOTE 14 (FUNDO DE SANEAMENTO) - GOMES LOURENÇO	1.540.000,00	-	1.540.000,00	-	-	-
.03	VALOR SALDO MÊS ANTERIOR - LOTE 14 (FUNDO DE SANEAMENTO) - GOMES LOURENÇO	-	-	-	-	-	-
.03	VALOR TOTAL - LOTE 14 (FUNDO DE SANEAMENTO) - GOMES LOURENÇO	1.540.000,00	-	1.540.000,00	1.496.042,73	-	1.496.042,73
.03	VALOR NO MÊS - AREIÃO (FUNDO DE SANEAMENTO) - FM RODRIGUES	-	-	-	-	-	-
.03	VALOR NO MÊS - BAMBURRAL (FUNDO DE SANEAMENTO) - FM RODRIGUES	-	-	-	199.778,47	-	199.778,47
.03	VALOR NO MÊS - CARINA ARI (FUNDO DE SANEAMENTO) - FM RODRIGUES	-	-	-	14.813,35	-	14.813,35
.03	VALOR NO MÊS - CÔRREGO DA MINA (FUNDO DE SANEAMENTO) - FM RODRIGUES	-	-	-	5.335,80	-	5.335,80
.03	VALOR NO MÊS - GABI (FUNDO DE SANEAMENTO) - FM RODRIGUES	-	-	-	-	-	-
.03	VALOR NO MÊS - LIDIANE/SAMPAIO CORREA (FUNDO DE SANEAMENTO) - FM RODRIGUES	-	-	-	421.233,55	-	421.233,55
.03	VALOR NO MÊS - LOTE 14 (FUNDO DE SANEAMENTO) - FM RODRIGUES	660.000,00	-	660.000,00	-	-	-
.03	VALOR SALDO MÊS ANTERIOR - LOTE 14 (FUNDO DE SANEAMENTO) - FM RODRIGUES	-	-	-	-	-	-
.03	VALOR TOTAL - LOTE 14 (FUNDO DE SANEAMENTO) - FM RODRIGUES	660.000,00	-	660.000,00	641.161,17	-	641.161,17
.00	<b>PMSP TOTAL</b>	<b>397,81</b>	<b>-</b>	<b>397,81</b>	<b>-</b>	<b>-</b>	<b>-</b>
.03	<b>FUNDO DE SANEAMENTO TOTAL</b>	<b>2.200.000,00</b>	<b>-</b>	<b>2.200.000,00</b>	<b>2.137.203,90</b>	<b>-</b>	<b>2.137.203,90</b>
	<b>VALOR ATUAL DE EMPENHO / MEDIÇÃO</b>	<b>2.200.397,81</b>	<b>-</b>	<b>2.200.397,81</b>	<b>2.137.203,90</b>	<b>-</b>	<b>2.137.203,90</b>



## Planilha de Medição

Data : 13/02/2012

Nº Medição: 6

Período 01/03/2011 a 31/03/2011

Hora : 10:06

Programa : URBANIZAÇÃO DE FAVELAS  
Projeto : URBANIZAÇÃO DE FAVELAS  
Sub\_Programa : URBANIZAÇÃO DE FAVELAS  
Lote : LOTE 14 - OBRAS LOTE 14  
Empreendimento : FAVELA CORREGO DA MINA  
Contratada : CONS. GOMES-FM  
Prazo : 18 (meses)  
Início/Término : 20/10/2010 a 20/04/2012  
Processo : 2010-0.046.947-2  
Nº do Contrato : 14/2010  
Valor (R\$) : 29.380.129,27  
Data Base : 01/08/2010

Item	Serviços	Valor Medido	%	Valor Anterior (R\$)	%	Valor Acumulado (R\$)	%
010000	INSTALAÇÕES DE APOIO	0,00	0,00	122.046,07	50,00	122.046,07	50,00
020000	TERRAPLENAGEM	0,00	0,00	0,00	0,00	0,00	0,00
030000	SERVIÇOS DE CONSOLIDAÇÃO GEOTÉCNICA	0,00	0,00	0,00	0,00	0,00	0,00
050000	DRENAGEM PÚBLICA	0,00	0,00	0,00	0,00	0,00	0,00
070000	REDE DE ESGOTO	0,00	0,00	0,00	0,00	0,00	0,00
080000	REDE DE DISTRIBUIÇÃO DE ÁGUA	0,00	0,00	0,00	0,00	0,00	0,00
090000	PAVIMENTAÇÃO E SISTEMA VIÁRIO	0,00	0,00	0,00	0,00	0,00	0,00
100000	DEMOLIÇÃO	0,00	0,00	0,00	0,00	0,00	0,00
110000	READEQUAÇÃO DAS UNIDADES HABITACIONAIS	0,00	0,00	0,00	0,00	0,00	0,00
120000	URBANISMO E PAISAGISMO	0,00	0,00	0,00	0,00	0,00	0,00
130000	UNIDADES HABITACIONAIS	0,00	0,00	0,00	0,00	0,00	0,00
140000	EQUIPE DE APOIO	13.174,82	2,41	35.274,99	6,47	48.449,81	8,88
150000	PROJETOS COMPLEMENTARES	0,00	0,00	0,00	0,00	0,00	0,00
190000	CANALIZAÇÃO DO CÓRREGO	0,00	0,00	0,00	0,00	0,00	0,00
200000	SERVIÇOS TÉCNICOS	0,00	0,00	0,00	0,00	0,00	0,00
250000	REMOÇÃO E REMANEJAMENTO DE INTERFERÊNCIA	0,00	0,00	0,00	0,00	0,00	0,00
290000	APOIO HABITACIONAL	0,00	0,00	0,00	0,00	0,00	0,00
390000	REDE DE ILUMINAÇÃO PÚBLICA (IP)	0,00	0,00	0,00	0,00	0,00	0,00
<b>CÁLCULO FINAL DE MEDIÇÃO</b>							
	Sub Total	13.174,82		157.321,06		170.495,88	
	BDI (35,00%)	4.611,18		55.062,35		59.673,53	
	TOTAL MEDIDO COM BDI (Valor a Faturar)	17.786,00		212.383,41		230.169,41	

CALCULO FINAL DE REAJUSTE			
Reajuste Econômico	Definitivo	0,00	
Diferença de Reaj.Econômico		0,00	
Valor Total do Reajuste (R\$)		0,00	

**OBRA CORREGO DA MINA – LOTE 14**

**ANDAMENTO DAS OBRAS**

Foto 1



Vista Geral da Área

Foto 2

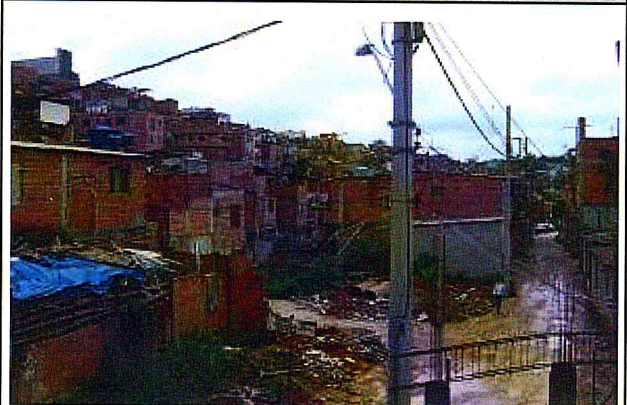

Vista Geral da Área

Foto 3



Vista Geral da Área

Foto 4



Vista Geral da Área

Foto 5



Foto 6





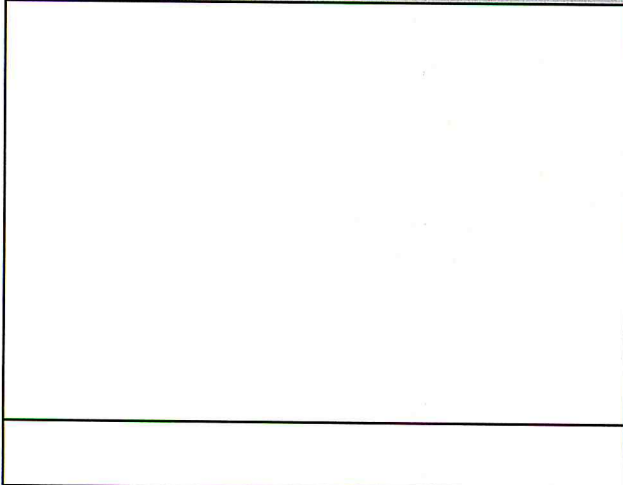
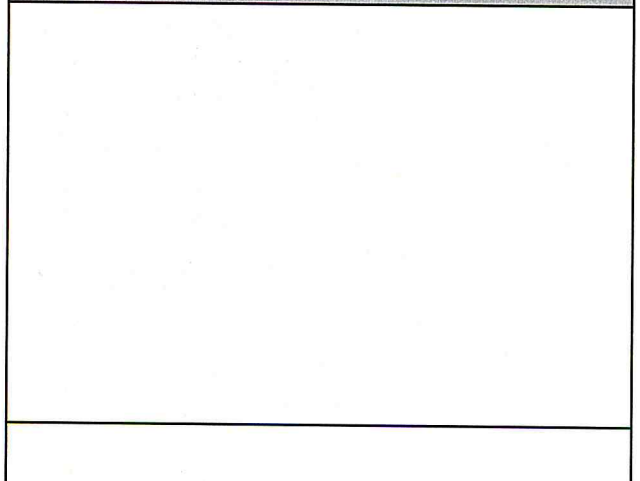

Planilha de Medição

Data : 13/02/2012

"PUF, 14 - BAMBURRAL"

03.11

CONVÊNIO FUNDO DE SANEAMENTO

Nº da Medição: 06  
Período: 01/03/2011 a 31/03/2011

Hora : 10:09

Programa:	URBANIZAÇÃO DE FAVELAS	Sub-Programa:	URBANIZAÇÃO DE FAVELAS
Projeto:	URBANIZAÇÃO DE FAVELAS	Lote:	LOTE 14 - OBRAS LOTE 14
Processo :	2010-0.046.947-2	Empreendimento :	FAVELA BAMBURRAL
Nº do Contrato :	14/2010	Contratada :	CONSÓRCIO GOMES LOURENÇO - FM RODRIGUES
Valor (R\$) :	44.311.943,95	Prazo :	18 (meses)
Data Base :	01/08/2010	Início/Término :	20/10/2010 a 20/04/2012

Item	Serviços	Valor Medido		Valor Anterior (R\$)		Valor Acumulado (R\$)	
		Medido	%	Anterior (R\$)	%	Acumulado (R\$)	%
01.00.00	INSTALAÇÕES DE APOIO	0,00	0,00%	0,00	0,00%	0,00	0,00%
02.00.00	TERRAPLENAGEM	6.866,67	0,14%	0,00	0,00%	6.866,67	0,14%
03.00.00	SERVIÇOS DE CONSOLIDAÇÃO GEOTÉCNICA	0,00	0,00%	0,00	0,00%	0,00	0,00%
05.00.00	DRENAGEM PÚBLICA	0,00	0,00%	0,00	0,00%	0,00	0,00%
07.00.00	REDE DE ESGOTO	0,00	0,00%	0,00	0,00%	0,00	0,00%
08.00.00	REDE DE DISTRIBUIÇÃO DE ÁGUA	0,00	0,00%	0,00	0,00%	0,00	0,00%
09.00.00	PAVIMENTAÇÃO E SISTEMA VIÁRIO	0,00	0,00%	0,00	0,00%	0,00	0,00%
10.00.00	DEMOLIÇÃO	159.560,93	5,30%	0,00	0,00%	159.560,93	5,30%
11.00.00	READEQUAÇÃO DE UNIDADES HABITACIONAIS	0,00	0,00%	0,00	0,00%	0,00	0,00%
12.00.00	URBANISMO E PAISAGISMO	0,00	0,00%	0,00	0,00%	0,00	0,00%
13.00.00	UNIDADES HABITACIONAIS	0,00	0,00%	0,00	0,00%	0,00	0,00%
14.00.00	EQUIPE DE APOIO	64.839,87	8,39%	0,00	0,00%	64.839,87	8,39%
15.00.00	PROJETOS COMPLEMENTARES	16.665,48	1,22%	0,00	0,00%	16.665,48	1,22%
19.00.00	CANALIZAÇÃO DE CÓRREGOS	0,00	0,00%	0,00	0,00%	0,00	0,00%
20.00.00	SERVIÇOS TÉCNICOS	104.350,50	40,06%	0,00	0,00%	104.350,50	40,06%
25.00.00	REMOÇÃO E REMANEJAMENTO DE INTERFERÊNCIA	0,00	0,00%	0,00	0,00%	0,00	0,00%
29.00.00	APOIO HABITACIONAL	140.996,72	18,26%	0,00	0,00%	140.996,72	18,26%
39.00.00	REDE DE ILUMINAÇÃO PÚBLICA	0,00	0,00%	0,00	0,00%	0,00	0,00%
CÁLCULO FINAL DE MEDIÇÃO		TOTAL MEDIDO	493.280,17	0,00		493.280,17	
		BDI (35,00%)	172.648,05	0,00		172.648,05	
		TOTAL MEDIDO COM BDI (Valor a Faturar)	665.928,22	0,00		665.928,22	

CÁLCULO FINAL DE MEDIÇÃO	Reajuste Econômico Definitivo	0,00
	Diferença de Reaj.Econômico	0,00
	Valor Total do Reajuste (R\$)	0,00

**CONSÓRCIO GOMES LOURENÇO / F.M. RODRIGUES**  
**Quadro Resumo do Valor a Faturar em MARÇO / 2011**  
**LIDIANE/SAMPAIO CORREA, CÓRREGO DA MINA/RECANTO PARAISO,**  
**CARINA ARI, GABI, AREIÃO e BAMBURRAL**  
**LOTE 14**

Quadro Resumo				
Código	Discriminação	Medição		
		nº	Período	Valor ( R\$ )
01	Serviços de Infra-estrutura e Edificações	06	01 a 31/03/2011	1.583.114,02
02	B.D.I. (35 %)			554.089,88
	<b>Subtotal (01+02)</b>			<b>2.137.203,90</b>
03	Reajuste definitivo referente medição nº 06 (março/2011)			0,00
	<b>Subtotal (03)</b>			<b>0,00</b>
<b>Total a ser Liquidado</b>		<b>06</b>	<b>01 a 31/03/2011</b>	<b>2.137.203,90</b>

**CONSÓRCIO GOMES LOURENÇO / F.M. RODRIGUES**  
**DEMONSTRATIVO MENSAL DE MEDIÇÃO - EMPENHO X MEDIÇÃO**  
**LOTE 14**

FONTE	ÁREA	EMPENHO			MEDIÇÃO		
		Po	Reajuste	Total Pn AGO11	Po	Reajuste	Total Pn AGO11
.00	VALOR NO MÊS - AREIÃO (PMSP) - GOMES LOURENÇO	-	-	-	-	-	-
.00	VALOR NO MÊS - BAMBURRAL (PMSP) - GOMES LOURENÇO	-	-	-	-	-	-
.00	VALOR NO MÊS - CARINA ARI (PMSP) - GOMES LOURENÇO	-	-	-	-	-	-
.00	VALOR NO MÊS - CÔRREGO DA MINA (PMSP) - GOMES LOURENÇO	-	-	-	-	-	-
.00	VALOR NO MÊS - GABI (PMSP) - GOMES LOURENÇO	-	-	-	-	-	-
.00	VALOR NO MÊS - LIDIANE/SAMPAIO CORREA (PMSP) - GOMES LOURENÇO	-	-	-	-	-	-
.00	VALOR NO MÊS - LOTE 14 (PMSP) - GOMES LOURENÇO	278,45	-	278,45	-	-	-
.00	VALOR SALDO MÊS ANTERIOR - LOTE 14 (PMSP) - GOMES LOURENÇO	-	-	-	-	-	-
.00	VALOR TOTAL - LOTE 14 (PMSP) - GOMES LOURENÇO	278,45	-	278,45	-	-	-
.00	VALOR NO MÊS - AREIÃO (PMSP) - FM RODRIGUES	-	-	-	-	-	-
.00	VALOR NO MÊS - BAMBURRAL (PMSP) - FM RODRIGUES	-	-	-	-	-	-
.00	VALOR NO MÊS - CARINA ARI (PMSP) - FM RODRIGUES	-	-	-	-	-	-
.00	VALOR NO MÊS - CÔRREGO DA MINA (PMSP) - FM RODRIGUES	-	-	-	-	-	-
.00	VALOR NO MÊS - GABI (PMSP) - FM RODRIGUES	-	-	-	-	-	-
.00	VALOR NO MÊS - LIDIANE/SAMPAIO CORREA (PMSP) - FM RODRIGUES	-	-	-	-	-	-
.00	VALOR NO MÊS - LOTE 14 (PMSP) - FM RODRIGUES	119,36	-	119,36	-	-	-
.00	VALOR SALDO MÊS ANTERIOR - LOTE 14 (PMSP) - FM RODRIGUES	-	-	-	-	-	-
.00	VALOR TOTAL - LOTE 14 (PMSP) - FM RODRIGUES	119,36	-	119,36	-	-	-
.03	VALOR NO MÊS - AREIÃO (FUNDO DE SANEAMENTO) - GOMES LOURENÇO	-	-	-	-	-	-
.03	VALOR NO MÊS - BAMBURRAL (FUNDO DE SANEAMENTO) - GOMES LOURENÇO	-	-	-	466.149,75	-	466.149,75
.03	VALOR NO MÊS - CARINA ARI (FUNDO DE SANEAMENTO) - GOMES LOURENÇO	-	-	-	34.564,49	-	34.564,49
.03	VALOR NO MÊS - CÔRREGO DA MINA (FUNDO DE SANEAMENTO) - GOMES LOURENÇO	-	-	-	12.450,20	-	12.450,20
.03	VALOR NO MÊS - GABI (FUNDO DE SANEAMENTO) - GOMES LOURENÇO	-	-	-	-	-	-
.03	VALOR NO MÊS - LIDIANE/SAMPAIO CORREA (FUNDO DE SANEAMENTO) - GOMES LOURENÇO	-	-	-	982.878,29	-	982.878,29
.03	VALOR NO MÊS - LOTE 14 (FUNDO DE SANEAMENTO) - GOMES LOURENÇO	1.540.000,00	-	1.540.000,00	-	-	-
.03	VALOR SALDO MÊS ANTERIOR - LOTE 14 (FUNDO DE SANEAMENTO) - GOMES LOURENÇO	-	-	-	-	-	-
.03	VALOR TOTAL - LOTE 14 (FUNDO DE SANEAMENTO) - GOMES LOURENÇO	1.540.000,00	-	1.540.000,00	1.496.042,73	-	1.496.042,73
.03	VALOR NO MÊS - AREIÃO (FUNDO DE SANEAMENTO) - FM RODRIGUES	-	-	-	-	-	-
.03	VALOR NO MÊS - BAMBURRAL (FUNDO DE SANEAMENTO) - FM RODRIGUES	-	-	-	199.778,47	-	199.778,47
.03	VALOR NO MÊS - CARINA ARI (FUNDO DE SANEAMENTO) - FM RODRIGUES	-	-	-	14.813,35	-	14.813,35
.03	VALOR NO MÊS - CÔRREGO DA MINA (FUNDO DE SANEAMENTO) - FM RODRIGUES	-	-	-	5.335,80	-	5.335,80
.03	VALOR NO MÊS - GABI (FUNDO DE SANEAMENTO) - FM RODRIGUES	-	-	-	-	-	-
.03	VALOR NO MÊS - LIDIANE/SAMPAIO CORREA (FUNDO DE SANEAMENTO) - FM RODRIGUES	-	-	-	421.233,55	-	421.233,55
.03	VALOR NO MÊS - LOTE 14 (FUNDO DE SANEAMENTO) - FM RODRIGUES	660.000,00	-	660.000,00	-	-	-
.03	VALOR SALDO MÊS ANTERIOR - LOTE 14 (FUNDO DE SANEAMENTO) - FM RODRIGUES	-	-	-	-	-	-
.03	VALOR TOTAL - LOTE 14 (FUNDO DE SANEAMENTO) - FM RODRIGUES	660.000,00	-	660.000,00	641.161,17	-	641.161,17
.00	<b>PMSP TOTAL</b>	<b>397,81</b>	<b>-</b>	<b>397,81</b>	<b>-</b>	<b>-</b>	<b>-</b>
.03	<b>FUNDO DE SANEAMENTO TOTAL</b>	<b>2.200.000,00</b>	<b>-</b>	<b>2.200.000,00</b>	<b>2.137.203,90</b>	<b>-</b>	<b>2.137.203,90</b>
	<b>VALOR ATUAL DE EMPENHO / MEDIÇÃO</b>	<b>2.200.397,81</b>	<b>-</b>	<b>2.200.397,81</b>	<b>2.137.203,90</b>	<b>-</b>	<b>2.137.203,90</b>



# Planilha de Medição

Data : 13/02/2012

Nº Medição: 6

Período 01/03/2011 a 31/03/2011

Hora : 10:05

Programa : URBANIZAÇÃO DE FAVELAS  
Projeto : URBANIZAÇÃO DE FAVELAS

Sub\_Programa : URBANIZAÇÃO DE FAVELAS  
Lote : LOTE 14 - OBRAS LOTE 14

Processo : 2010-0.046.947-2  
Nº do Contrato : 14/2010  
Valor (R\$) : 44.311.943,95  
Data Base : 01/08/2010

Empreendimento : FAVELA BAMBURRAL  
Contratada : CONS. GOMES-FM  
Prazo : 18 (meses)  
Início/Término : 20/10/2010 a 20/04/2012

Item	Serviços	Valor Medido	%	Valor Anterior (R\$)	%	Valor Acumulado (R\$)	%
010000	INSTALAÇÕES DE APOIO	0,00	0,00	185.436,70	50,00	185.436,70	50,00
020000	TERRAPLENAGEM	6.866,67	0,14	0,00	0,00	6.866,67	0,14
030000	SERVIÇOS DE CONSOLIDAÇÃO GEOTÉCNICA	0,00	0,00	0,00	0,00	0,00	0,00
050000	DRENAGEM PÚBLICA	0,00	0,00	0,00	0,00	0,00	0,00
070000	REDE DE ESGOTO	0,00	0,00	0,00	0,00	0,00	0,00
080000	REDE DE DISTRIBUIÇÃO DE ÁGUA	0,00	0,00	0,00	0,00	0,00	0,00
090000	PAVIMENTAÇÃO E SISTEMA VIÁRIO	0,00	0,00	0,00	0,00	0,00	0,00
100000	DEMOLIÇÃO	159.560,93	5,30	122.789,41	4,08	282.350,34	9,38
110000	READEQUAÇÃO DAS UNIDADES HABITACIONAIS	0,00	0,00	0,00	0,00	0,00	0,00
120000	URBANISMO E PAISAGISMO	0,00	0,00	0,00	0,00	0,00	0,00
130000	UNIDADES HABITACIONAIS	0,00	0,00	0,00	0,00	0,00	0,00
140000	EQUIPE DE APOIO	64.839,87	8,39	53.132,32	6,88	117.972,19	15,27
150000	PROJETOS COMPLEMENTARES	16.665,48	1,22	90.734,28	6,64	107.399,76	7,86
190000	CANALIZAÇÃO DO CÓRREGO	0,00	0,00	0,00	0,00	0,00	0,00
200000	SERVIÇOS TÉCNICOS	104.350,50	40,06	17.908,01	6,88	122.258,51	46,94
250000	REMOÇÃO E REMANEJAMENTO DE INTERFERÊNCIA	0,00	0,00	0,00	0,00	0,00	0,00
290000	APOIO HABITACIONAL	140.996,72	18,26	0,00	0,00	140.996,72	18,26
390000	REDE DE ILUMINAÇÃO PÚBLICA (IP)	0,00	0,00	0,00	0,00	0,00	0,00

CÁLCULO FINAL DE MEDIÇÃO		Sub Total	493.280,17	470.000,72	963.280,89
	BDI (35,00%)		172.648,05	164.500,23	337.148,28
	TOTAL MEDIDO COM BDI (Valor a Faturar)		665.928,22	634.500,95	1.300.429,17

CÁLCULO FINAL DE REAJUSTE		Reajuste Econômico Definitivo	0,00
	Diferença de Reaj.Econômico		0,00
	Valor Total do Reajuste (R\$)		0,00

**OBRA BAMBURRAL – LOTE 14**

**ANDAMENTO DAS OBRAS**

Foto 1



Vista Geral da Área

Foto 2



Vista Geral da Área

Foto 3

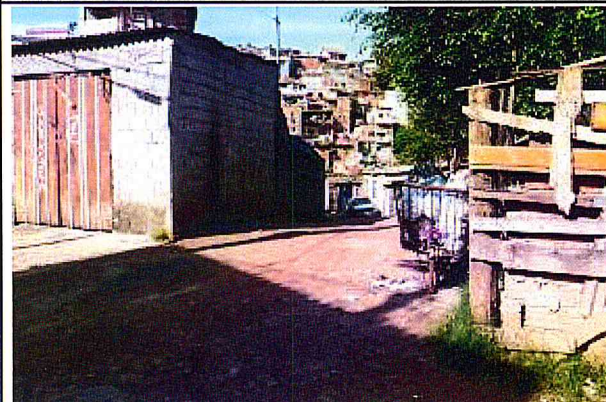

Vista Geral da Área

Foto 4

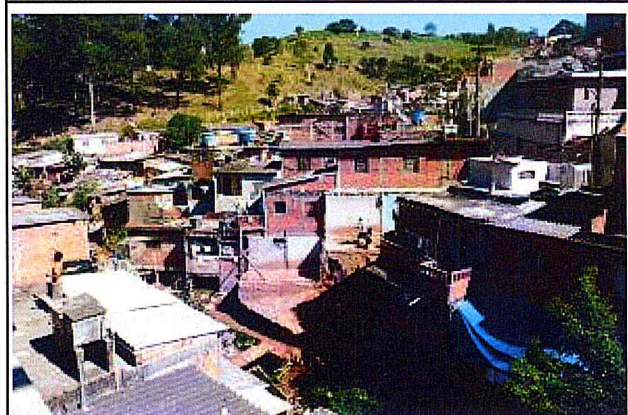

Vista Geral da Área

Foto 5



Foto 6

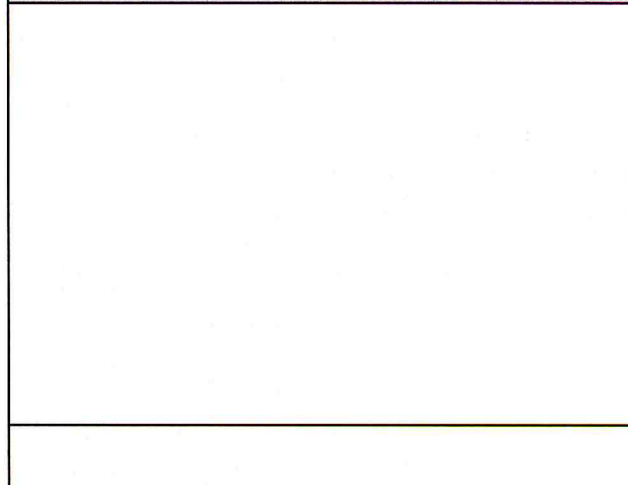



**Planilha de Medição**

Data : 13/02/2012

" PUF. 15 - CARINA/ARI " 03.11

CONVÊNIO FUNDO DE SANEAMENTO

Nº da Medição: 06  
Período: 01/03/2011 a 31/03/2011

Hora : 10:09

Programa:	URBANIZAÇÃO DE FAVELAS	Sub-Programa:	URBANIZAÇÃO DE FAVELAS
Projeto:	URBANIZAÇÃO DE FAVELAS	Lote:	LOTE 14 - OBRAS LOTE 14
Processo :	2010-0.046.947-2	Empreendimento :	FAVELA CARINA ARI
Nº do Contrato :	14/2010	Contratada :	CONSÓRCIO GOMES LOURENÇO - FM RODRIGUES
Valor (R\$) :	335.329,05	Prazo :	18 (meses)
Data Base :	01/08/2010	Início/Término :	20/10/2010 a 20/04/2012

Item	Serviços	Valor Medido		Valor Anterior (R\$)		Valor Acumulado (R\$)	
		Medido	%	Anterior (R\$)	%	Acumulado (R\$)	%
01.00.00	INSTALAÇÕES DE APOIO	418,09	20,00%	0,00	0,00%	418,09	20,00%
03.00.00	SERVIÇOS DE CONSOLIDAÇÃO GEOTÉCNICA	10.361,62	85,06%	0,00	0,00%	10.361,62	85,06%
05.00.00	DRENAGEM PÚBLICA	8.738,28	14,10%	0,00	0,00%	8.738,28	14,10%
07.00.00	REDE DE ESGOTO	14.831,54	22,88%	0,00	0,00%	14.831,54	22,88%
09.00.00	PAVIMENTAÇÃO E SISTEMA VIÁRIO	1.841,71	13,31%	0,00	0,00%	1.841,71	13,31%
11.00.00	READEQUAÇÃO DE UNIDADES HABITACIONAIS	384,94	0,48%	0,00	0,00%	384,94	0,48%
15.00.00	PROJETOS COMPLEMENTARES	0,00	0,00%	0,00	0,00%	0,00	0,00%
20.00.00	SERVIÇOS TÉCNICOS	0,00	0,00%	0,00	0,00%	0,00	0,00%
25.00.00	REMOÇÃO E REMANEJAMENTO DE INTERFERÊNCIA	0,00	0,00%	0,00	0,00%	0,00	0,00%
<b>CÁLCULO FINAL DE MEDIÇÃO</b>							
	TOTAL MEDIDO	36.576,18		0,00		36.576,18	
	BDI (35,00%)	12.801,66		0,00		12.801,66	
	TOTAL MEDIDO COM BDI (Valor a Faturar)	49.377,84		0,00		49.377,84	

CÁLCULO FINAL DE MEDIÇÃO			
Reajuste Econômico	Definitivo	0,00	
Diferença de Reaj.Econômico		0,00	
Valor Total do Reajuste (R\$)		0,00	

**CONSÓRCIO GOMES LOURENÇO / F.M. RODRIGUES**  
 Quadro Resumo do Valor a Faturar em MARÇO / 2011  
**LIDIANE/SAMPAIO CORREA, CÓRREGO DA MINA/RECANTO PARAISO,**  
**CARINA ARI, GABI, AREIÃO e BAMBURRAL**  
**LOTE 14**

Quadro Resumo			
Código	Discriminação	Medição	
		nº	Valor ( R\$ )
01	Serviços de Infra-estrutura e Edificações	06	1.583.114,02
02	B.D.I. (35 %)		554.089,88
	<b>Subtotal (01+02)</b>		<b>2.137.203,90</b>
03	Reajuste definitivo referente medição nº 06 (março/2011)		0,00
	<b>Subtotal (03)</b>		<b>0,00</b>
<b>Total a ser Liquidado</b>		<b>06</b>	<b>2.137.203,90</b>

**CONSÓRCIO GOMES LOURENÇO / F.M. RODRIGUES**  
**DEMONSTRATIVO MENSAL DE MEDIÇÃO - EMPENHO X MEDIÇÃO**  
**LOTE 14**

FONTE	ÁREA	EMPENHO			MEDIÇÃO		
		Po	Reajuste	Total Pn AGO11	Po	Reajuste	Total Pn AGO11
.00	VALOR NO MÊS - AREIÃO (PMSP) - GOMES LOURENÇO	-	-	-	-	-	-
.00	VALOR NO MÊS - BAMBURRAL (PMSP) - GOMES LOURENÇO	-	-	-	-	-	-
.00	VALOR NO MÊS - CARINA ARI (PMSP) - GOMES LOURENÇO	-	-	-	-	-	-
.00	VALOR NO MÊS - CÔRREGO DA MINA (PMSP) - GOMES LOURENÇO	-	-	-	-	-	-
.00	VALOR NO MÊS - GABI (PMSP) - GOMES LOURENÇO	-	-	-	-	-	-
.00	VALOR NO MÊS - LIDIANE/SAMPAIO CORREA (PMSP) - GOMES LOURENÇO	-	-	-	-	-	-
.00	VALOR NO MÊS - LOTE 14 (PMSP) - GOMES LOURENÇO	278,45	-	278,45	-	-	-
.00	VALOR SALDO MÊS ANTERIOR - LOTE 14 (PMSP) - GOMES LOURENÇO	-	-	-	-	-	-
.00	VALOR TOTAL - LOTE 14 (PMSP) - GOMES LOURENÇO	278,45	-	278,45	-	-	-
.00	VALOR NO MÊS - AREIÃO (PMSP) - FM RODRIGUES	-	-	-	-	-	-
.00	VALOR NO MÊS - BAMBURRAL (PMSP) - FM RODRIGUES	-	-	-	-	-	-
.00	VALOR NO MÊS - CARINA ARI (PMSP) - FM RODRIGUES	-	-	-	-	-	-
.00	VALOR NO MÊS - CÔRREGO DA MINA (PMSP) - FM RODRIGUES	-	-	-	-	-	-
.00	VALOR NO MÊS - GABI (PMSP) - FM RODRIGUES	-	-	-	-	-	-
.00	VALOR NO MÊS - LIDIANE/SAMPAIO CORREA (PMSP) - FM RODRIGUES	-	-	-	-	-	-
.00	VALOR NO MÊS - LOTE 14 (PMSP) - FM RODRIGUES	119,36	-	119,36	-	-	-
.00	VALOR SALDO MÊS ANTERIOR - LOTE 14 (PMSP) - FM RODRIGUES	-	-	-	-	-	-
.00	VALOR TOTAL - LOTE 14 (PMSP) - FM RODRIGUES	119,36	-	119,36	-	-	-
.03	VALOR NO MÊS - AREIÃO (FUNDO DE SANEAMENTO) - GOMES LOURENÇO	-	-	-	-	-	-
.03	VALOR NO MÊS - BAMBURRAL (FUNDO DE SANEAMENTO) - GOMES LOURENÇO	-	-	-	466.149,75	-	466.149,75
.03	VALOR NO MÊS - CARINA ARI (FUNDO DE SANEAMENTO) - GOMES LOURENÇO	-	-	-	34.564,49	-	34.564,49
.03	VALOR NO MÊS - CÔRREGO DA MINA (FUNDO DE SANEAMENTO) - GOMES LOURENÇO	-	-	-	12.450,20	-	12.450,20
.03	VALOR NO MÊS - GABI (FUNDO DE SANEAMENTO) - GOMES LOURENÇO	-	-	-	-	-	-
.03	VALOR NO MÊS - LIDIANE/SAMPAIO CORREA (FUNDO DE SANEAMENTO) - GOMES LOURENÇO	-	-	-	982.878,29	-	982.878,29
.03	VALOR NO MÊS - LOTE 14 (FUNDO DE SANEAMENTO) - GOMES LOURENÇO	1.540.000,00	-	1.540.000,00	-	-	-
.03	VALOR SALDO MÊS ANTERIOR - LOTE 14 (FUNDO DE SANEAMENTO) - GOMES LOURENÇO	-	-	-	-	-	-
.03	VALOR TOTAL - LOTE 14 (FUNDO DE SANEAMENTO) - GOMES LOURENÇO	1.540.000,00	-	1.540.000,00	1.496.042,73	-	1.496.042,73
.03	VALOR NO MÊS - AREIÃO (FUNDO DE SANEAMENTO) - FM RODRIGUES	-	-	-	-	-	-
.03	VALOR NO MÊS - BAMBURRAL (FUNDO DE SANEAMENTO) - FM RODRIGUES	-	-	-	199.778,47	-	199.778,47
.03	VALOR NO MÊS - CARINA ARI (FUNDO DE SANEAMENTO) - FM RODRIGUES	-	-	-	14.813,35	-	14.813,35
.03	VALOR NO MÊS - CÔRREGO DA MINA (FUNDO DE SANEAMENTO) - FM RODRIGUES	-	-	-	5.335,80	-	5.335,80
.03	VALOR NO MÊS - GABI (FUNDO DE SANEAMENTO) - FM RODRIGUES	-	-	-	-	-	-
.03	VALOR NO MÊS - LIDIANE/SAMPAIO CORREA (FUNDO DE SANEAMENTO) - FM RODRIGUES	-	-	-	421.233,55	-	421.233,55
.03	VALOR NO MÊS - LOTE 14 (FUNDO DE SANEAMENTO) - FM RODRIGUES	660.000,00	-	660.000,00	-	-	-
.03	VALOR SALDO MÊS ANTERIOR - LOTE 14 (FUNDO DE SANEAMENTO) - FM RODRIGUES	-	-	-	-	-	-
.03	VALOR TOTAL - LOTE 14 (FUNDO DE SANEAMENTO) - FM RODRIGUES	660.000,00	-	660.000,00	641.161,17	-	641.161,17
.00	<b>PMSP TOTAL</b>	<b>397,81</b>	<b>-</b>	<b>397,81</b>	<b>-</b>	<b>-</b>	<b>-</b>
.03	<b>FUNDO DE SANEAMENTO TOTAL</b>	<b>2.200.000,00</b>	<b>-</b>	<b>2.200.000,00</b>	<b>2.137.203,90</b>	<b>-</b>	<b>2.137.203,90</b>
	<b>VALOR ATUAL DE EMPENHO / MEDIÇÃO</b>	<b>2.200.397,81</b>	<b>-</b>	<b>2.200.397,81</b>	<b>2.137.203,90</b>	<b>-</b>	<b>2.137.203,90</b>





# Planilha de Medição

Data : 13/02/2012

Nº Medição: 6

Período 01/03/2011 a 31/03/2011

Hora : 10:05

Programa : URBANIZAÇÃO DE FAVELAS  
Projeto : URBANIZAÇÃO DE FAVELAS

Sub\_Programa : URBANIZAÇÃO DE FAVELAS  
Lote : LOTE 14 - OBRAS LOTE 14

Processo : 2010-0.046.947-2  
Nº do Contrato : 14/2010  
Valor (R\$) : 335.329,05  
Data Base : 01/08/2010

Empreendimento : FAVELA CARINA ARI  
Contratada : CONS. GOMES-FM  
Prazo : 18 (meses)  
Início/Término : 20/10/2010 a 20/04/2012

Item	Serviços	Valor Medido	%	Valor Anterior (R\$)	%	Valor Acumulado (R\$)	%
010000	INSTALAÇÕES DE APOIO	418,09	20,00	836,18	40,00	1.254,27	60,00
030000	SERVIÇOS DE CONSOLIDAÇÃO GEOTÉCNICA	10.361,62	85,06	0,00	0,00	10.361,62	85,06
050000	DRENAGEM PÚBLICA	8.738,28	14,10	24.919,00	40,20	33.657,28	54,30
070000	REDE DE ESGOTO	14.831,54	22,88	13.327,97	20,56	28.159,51	43,45
090000	PAVIMENTAÇÃO E SISTEMA VIÁRIO	1.841,71	13,31	0,00	0,00	1.841,71	13,31
110000	READEQUAÇÃO DAS UNIDADES HABITACIONAIS	384,94	0,48	0,00	0,00	384,94	0,48
150000	PROJETOS COMPLEMENTARES	0,00	0,00	0,00	0,00	0,00	0,00
200000	SERVIÇOS TÉCNICOS	0,00	0,00	0,00	0,00	0,00	0,00
250000	REMOÇÃO E REMANEJAMENTO DE INTERFERÊNCIA	0,00	0,00	0,00	0,00	0,00	0,00

<b>CÁLCULO FINAL DE MEDIÇÃO</b>	Sub Total	36.576,18		39.083,15		75.659,33	
	BDI (35,00%)	12.801,66		13.679,10		26.480,76	
	<b>TOTAL MEDIDO COM BDI (Valor a Faturar)</b>	<b>49.377,84</b>		<b>52.762,25</b>		<b>102.140,09</b>	

<b>CALCULO FINAL DE REAJUSTE</b>	Reajuste Econômico Definitivo	0,00
	Diferença de Reaj.Econômico	0,00
	<b>Valor Total do Reajuste (R\$)</b>	<b>0,00</b>

**OBRA CARINA ARI – LOTE 14**

**ANDAMENTO DAS OBRAS**

Foto 1



Vista Geral da Área

Foto 2



Vista Geral da Área

Foto 3



Vista Geral da Área

Foto 4



Vista Geral da Área

Foto 5



Foto 6



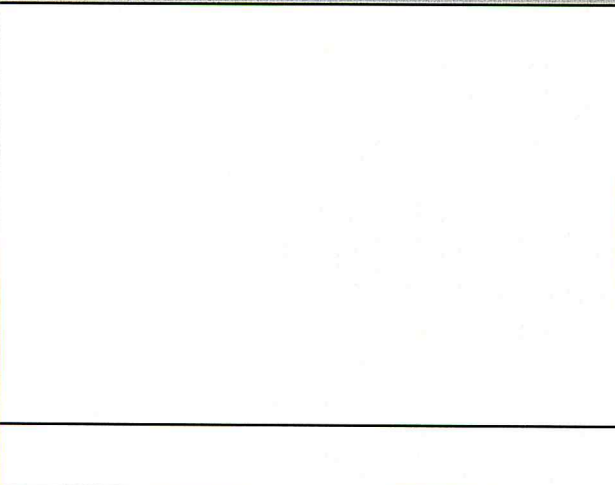
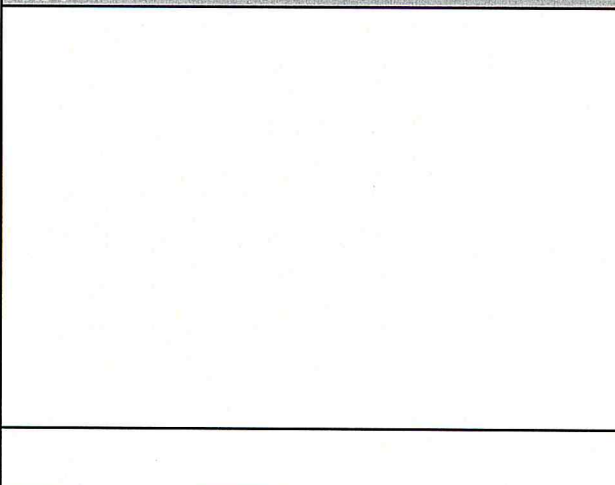

"PUF-16 LIDIANE" 03/11

CONVÊNIO FUNDO DE SANEAMENTO

Nº da Medição: 06  
Período: 01/03/2011 a 31/03/2011

Hora : 10:09

Programa:	URBANIZAÇÃO DE FAVELAS	Sub-Programa:	URBANIZAÇÃO DE FAVELAS
Projeto:	URBANIZAÇÃO DE FAVELAS	Lote:	LOTE 14 - OBRAS LOTE 14
Processo :	2010-0.046.947-2	Empreendimento :	FAVELA LIDIANE / SAMPAIO CORREA
Nº do Contrato :	14/2010	Contratada :	CONSÓRCIO GOMES LOURENÇO - FM RODRIGUES
Valor (R\$) :	34.326.744,75	Prazo :	18 (meses)
Data Base :	01/08/2010	Início/Término :	20/10/2010 a 20/04/2012

Item	Serviços	Valor		Valor		Valor	
		Medido	%	Anterior (R\$)	%	Acumulado (R\$)	%
01.00.00	INSTALAÇÕES DE APOIO	0,00	0,00%	0,00	0,00%	0,00	0,00%
02.00.00	TERRAPLENAGEM	923.351,79	38,26%	0,00	0,00%	923.351,79	38,26%
03.00.00	SERVIÇOS DE CONSOLIDAÇÃO GEOTÉCNICA	0,00	0,00%	0,00	0,00%	0,00	0,00%
05.00.00	DRENAGEM PÚBLICA	0,00	0,00%	0,00	0,00%	0,00	0,00%
07.00.00	REDE DE ESGOTO	0,00	0,00%	0,00	0,00%	0,00	0,00%
08.00.00	REDE DE DISTRIBUIÇÃO DE ÁGUA	0,00	0,00%	0,00	0,00%	0,00	0,00%
09.00.00	PAVIMENTAÇÃO E SISTEMA VIÁRIO	0,00	0,00%	0,00	0,00%	0,00	0,00%
10.00.00	DEMOLIÇÃO	15.060,87	0,41%	0,00	0,00%	15.060,87	0,41%
11.00.00	READEQUAÇÃO DE UNIDADES HABITACIONAIS	0,00	0,00%	0,00	0,00%	0,00	0,00%
12.00.00	URBANISMO E PAISAGISMO	0,00	0,00%	0,00	0,00%	0,00	0,00%
13.00.00	UNIDADES HABITACIONAIS	0,00	0,00%	0,00	0,00%	0,00	0,00%
14.00.00	EQUIPE DE APOIO	18.108,06	1,66%	0,00	0,00%	18.108,06	1,66%
15.00.00	PROJETOS COMPLEMENTARES	11.110,32	1,30%	0,00	0,00%	11.110,32	1,30%
20.00.00	SERVIÇOS TÉCNICOS	2.488,78	6,52%	0,00	0,00%	2.488,78	6,52%
25.00.00	REMOÇÃO E REMANEJAMENTO DE INTERFERÊNCIA	0,00	0,00%	0,00	0,00%	0,00	0,00%
29.00.00	APOIO HABITACIONAL	37.798,57	2,30%	0,00	0,00%	37.798,57	2,30%
30.00.00	QUALIFICAÇÃO DE UNIDADES HABITACIONAIS	32.164,46	4,41%	0,00	0,00%	32.164,46	4,41%

<b>CÁLCULO FINAL DE MEDIÇÃO</b>	TOTAL MEDIDO	1.040.082,85	0,00	1.040.082,85
	BDI (35,00%)	364.028,99	0,00	364.028,99
	TOTAL MEDIDO COM BDI (Valor a Faturar)	1.404.111,84	0,00	1.404.111,84

<b>CÁLCULO FINAL DE MEDIÇÃO</b>	Reajuste Econômico Definitivo	0,00
	Diferença de Reaj.Econômico	0,00
	Valor Total do Reajuste (R\$)	0,00

**CONSÓRCIO GOMES LOURENÇO / F.M. RODRIGUES**  
 Quadro Resumo do Valor a Faturar em MARÇO / 2011  
**LIDIANE/SAMPAIO CORREA, CÓRREGO DA MINA/RECANTO PARAISO,**  
**CARINA ARI, GABI, AREIÃO e BAMBURRAL**  
**LOTE 14**

Quadro Resumo				
Código	Discriminação	Medição		
		nº	Período	Valor ( R\$ )
01	Serviços de Infra-estrutura e Edificações	06	01 a 31/03/2011	1.583.114,02
02	B.D.I. (35 %)			554.089,88
<b>Subtotal (01+02)</b>				<b>2.137.203,90</b>
03	Reajuste definitivo referente medição nº 06 (março/2011)			0,00
<b>Subtotal (03)</b>				<b>0,00</b>
<b>Total a ser Liquidado</b>		<b>06</b>	<b>01 a 31/03/2011</b>	<b>2.137.203,90</b>

**CONSÓRCIO GOMES LOURENÇO / F.M. RODRIGUES**  
**DEMONSTRATIVO MENSAL DE MEDIÇÃO - EMPENHO X MEDIÇÃO**  
**LOTE 14**

FONTE	ÁREA	EMPENHO			MEDIÇÃO		
		Po	Reajuste	Total Pn AGO11	Po	Reajuste	Total Pn AGO11
.00	VALOR NO MÊS - AREIÃO (PMSP) - GOMES LOURENÇO	-	-	-	-	-	-
.00	VALOR NO MÊS - BAMBURRAL (PMSP) - GOMES LOURENÇO	-	-	-	-	-	-
.00	VALOR NO MÊS - CARINA ARI (PMSP) - GOMES LOURENÇO	-	-	-	-	-	-
.00	VALOR NO MÊS - CÔRREGO DA MINA (PMSP) - GOMES LOURENÇO	-	-	-	-	-	-
.00	VALOR NO MÊS - GABI (PMSP) - GOMES LOURENÇO	-	-	-	-	-	-
.00	VALOR NO MÊS - LIDIANE/SAMPAIO CORREA (PMSP) - GOMES LOURENÇO	-	-	-	-	-	-
.00	VALOR NO MÊS - LOTE 14 (PMSP) - GOMES LOURENÇO	278,45	-	278,45	-	-	-
.00	VALOR SALDO MÊS ANTERIOR - LOTE 14 (PMSP) - GOMES LOURENÇO	-	-	-	-	-	-
.00	VALOR TOTAL - LOTE 14 (PMSP) - GOMES LOURENÇO	278,45	-	278,45	-	-	-
.00	VALOR NO MÊS - AREIÃO (PMSP) - FM RODRIGUES	-	-	-	-	-	-
.00	VALOR NO MÊS - BAMBURRAL (PMSP) - FM RODRIGUES	-	-	-	-	-	-
.00	VALOR NO MÊS - CARINA ARI (PMSP) - FM RODRIGUES	-	-	-	-	-	-
.00	VALOR NO MÊS - CÔRREGO DA MINA (PMSP) - FM RODRIGUES	-	-	-	-	-	-
.00	VALOR NO MÊS - GABI (PMSP) - FM RODRIGUES	-	-	-	-	-	-
.00	VALOR NO MÊS - LIDIANE/SAMPAIO CORREA (PMSP) - FM RODRIGUES	-	-	-	-	-	-
.00	VALOR NO MÊS - LOTE 14 (PMSP) - FM RODRIGUES	119,36	-	119,36	-	-	-
.00	VALOR SALDO MÊS ANTERIOR - LOTE 14 (PMSP) - FM RODRIGUES	-	-	-	-	-	-
.00	VALOR TOTAL - LOTE 14 (PMSP) - FM RODRIGUES	119,36	-	119,36	-	-	-
.03	VALOR NO MÊS - AREIÃO (FUNDO DE SANEAMENTO) - GOMES LOURENÇO	-	-	-	-	-	-
.03	VALOR NO MÊS - BAMBURRAL (FUNDO DE SANEAMENTO) - GOMES LOURENÇO	-	-	-	466.149,75	-	466.149,75
.03	VALOR NO MÊS - CARINA ARI (FUNDO DE SANEAMENTO) - GOMES LOURENÇO	-	-	-	34.564,49	-	34.564,49
.03	VALOR NO MÊS - CÔRREGO DA MINA (FUNDO DE SANEAMENTO) - GOMES LOURENÇO	-	-	-	12.450,20	-	12.450,20
.03	VALOR NO MÊS - GABI (FUNDO DE SANEAMENTO) - GOMES LOURENÇO	-	-	-	-	-	-
.03	VALOR NO MÊS - LIDIANE/SAMPAIO CORREA (FUNDO DE SANEAMENTO) - GOMES LOURENÇO	-	-	-	982.878,29	-	982.878,29
.03	VALOR NO MÊS - LOTE 14 (FUNDO DE SANEAMENTO) - GOMES LOURENÇO	1.540.000,00	-	1.540.000,00	-	-	-
.03	VALOR SALDO MÊS ANTERIOR - LOTE 14 (FUNDO DE SANEAMENTO) - GOMES LOURENÇO	-	-	-	-	-	-
.03	VALOR TOTAL - LOTE 14 (FUNDO DE SANEAMENTO) - GOMES LOURENÇO	1.540.000,00	-	1.540.000,00	1.496.042,73	-	1.496.042,73
.03	VALOR NO MÊS - AREIÃO (FUNDO DE SANEAMENTO) - FM RODRIGUES	-	-	-	-	-	-
.03	VALOR NO MÊS - BAMBURRAL (FUNDO DE SANEAMENTO) - FM RODRIGUES	-	-	-	199.778,47	-	199.778,47
.03	VALOR NO MÊS - CARINA ARI (FUNDO DE SANEAMENTO) - FM RODRIGUES	-	-	-	14.813,35	-	14.813,35
.03	VALOR NO MÊS - CÔRREGO DA MINA (FUNDO DE SANEAMENTO) - FM RODRIGUES	-	-	-	5.335,80	-	5.335,80
.03	VALOR NO MÊS - GABI (FUNDO DE SANEAMENTO) - FM RODRIGUES	-	-	-	-	-	-
.03	VALOR NO MÊS - LIDIANE/SAMPAIO CORREA (FUNDO DE SANEAMENTO) - FM RODRIGUES	-	-	-	421.233,55	-	421.233,55
.03	VALOR NO MÊS - LOTE 14 (FUNDO DE SANEAMENTO) - FM RODRIGUES	660.000,00	-	660.000,00	-	-	-
.03	VALOR SALDO MÊS ANTERIOR - LOTE 14 (FUNDO DE SANEAMENTO) - FM RODRIGUES	-	-	-	-	-	-
.03	VALOR TOTAL - LOTE 14 (FUNDO DE SANEAMENTO) - FM RODRIGUES	660.000,00	-	660.000,00	641.161,17	-	641.161,17
.00	<b>PMSP TOTAL</b>	<b>397,81</b>	<b>-</b>	<b>397,81</b>	<b>-</b>	<b>-</b>	<b>-</b>
.03	<b>FUNDO DE SANEAMENTO TOTAL</b>	<b>2.200.000,00</b>	<b>-</b>	<b>2.200.000,00</b>	<b>2.137.203,90</b>	<b>-</b>	<b>2.137.203,90</b>
	<b>VALOR ATUAL DE EMPENHO / MEDIÇÃO</b>	<b>2.200.397,81</b>	<b>-</b>	<b>2.200.397,81</b>	<b>2.137.203,90</b>	<b>-</b>	<b>2.137.203,90</b>



## Planilha de Medição

Data : 13/02/2012

Nº Medição: 6

Período 01/03/2011 a 31/03/2011

Hora : 10:08

Programa : URBANIZAÇÃO DE FAVELAS  
Projeto : URBANIZAÇÃO DE FAVELAS

Sub\_Programa : URBANIZAÇÃO DE FAVELAS  
Lote : LOTE 14 - OBRAS LOTE 14

Processo : 2010-0.046.947-2  
Nº do Contrato : 14/2010  
Valor (R\$) : 34.326.744,75  
Data Base : 01/08/2010

Empreendimento : FAVELA LIDIANE / SAMPAIO CORREA  
Contratada : CONS. GOMES-FM  
Prazo : 18 (meses)  
Início/Término : 20/10/2010 a 20/04/2012

Item	Serviços	Valor Medido	%	Valor Anterior (R\$)	%	Valor Acumulado (R\$)	%
010000	INSTALAÇÕES DE APOIO	0,00	0,00	173.192,90	60,00	173.192,90	60,00
020000	TERRAPLENAGEM	923.351,79	38,26	58.178,44	2,41	981.530,23	40,67
030000	SERVIÇOS DE CONSOLIDAÇÃO GEOTÉCNICA	0,00	0,00	0,00	0,00	0,00	0,00
050000	DRENAGEM PÚBLICA	0,00	0,00	0,00	0,00	0,00	0,00
070000	REDE DE ESGOTO	0,00	0,00	0,00	0,00	0,00	0,00
080000	REDE DE DISTRIBUIÇÃO DE ÁGUA	0,00	0,00	0,00	0,00	0,00	0,00
090000	PAVIMENTAÇÃO E SISTEMA VIÁRIO	0,00	0,00	0,00	0,00	0,00	0,00
100000	DEMOLIÇÃO	15.060,87	0,41	0,00	0,00	15.060,87	0,41
110000	READEQUAÇÃO DAS UNIDADES HABITACIONAIS	0,00	0,00	0,00	0,00	0,00	0,00
120000	URBANISMO E PAISAGISMO	0,00	0,00	0,00	0,00	0,00	0,00
130000	UNIDADES HABITACIONAIS	0,00	0,00	0,00	0,00	0,00	0,00
140000	EQUIPE DE APOIO	18.108,06	1,66	78.857,28	7,23	96.965,34	8,89
150000	PROJETOS COMPLEMENTARES	11.110,32	1,30	0,00	0,00	11.110,32	1,30
200000	SERVIÇOS TÉCNICOS	2.488,78	6,52	18.212,49	47,71	20.701,27	54,23
250000	REMOÇÃO E REMANEJAMENTO DE INTERFERÊNCIA	0,00	0,00	0,00	0,00	0,00	0,00
290000	APOIO HABITACIONAL	37.798,57	2,30	0,00	0,00	37.798,57	2,30
300000	QUALIFICAÇÃO DOS CONJUNTOS HABITACIONAIS	32.164,46	4,41	0,00	0,00	32.164,46	4,41

CÁLCULO FINAL DE MEDIÇÃO		Sub Total	1.040.082,85	328.441,11	1.368.523,96
	BDI (35,00%)	364.028,99		114.954,37	478.983,36
	TOTAL MEDIDO COM BDI (Valor a Faturar)	1.404.111,84		443.395,48	1.847.507,32

CALCULO FINAL DE REAJUSTE		Reajuste Econômico Definitivo	0,00
	Diferença de Reaj.Econômico		0,00
	Valor Total do Reajuste (R\$)		0,00

**OBRA LIDIANE – LOTE 14**

**ANDAMENTO DAS OBRAS**

Foto 1



Vista Geral da Área

Foto 2

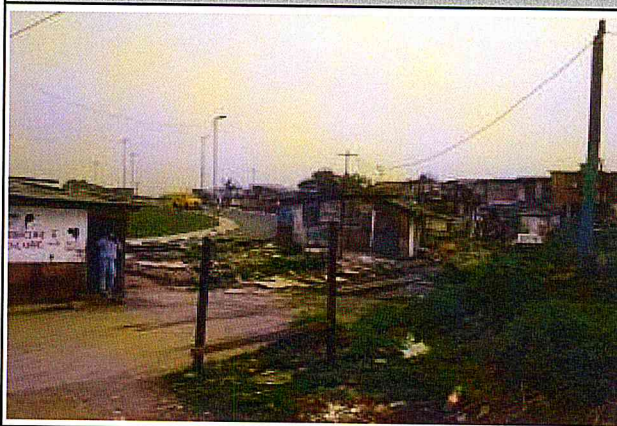

Vista Geral da Área

Foto 3



Vista Geral da Área

Foto 4



Vista Geral da Área

Foto 5



Foto 6



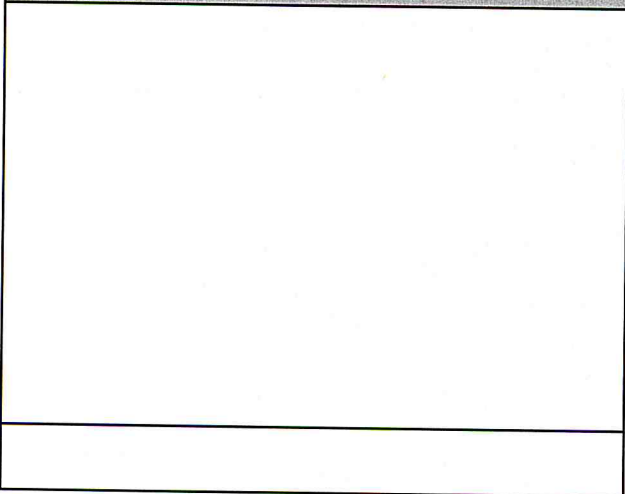
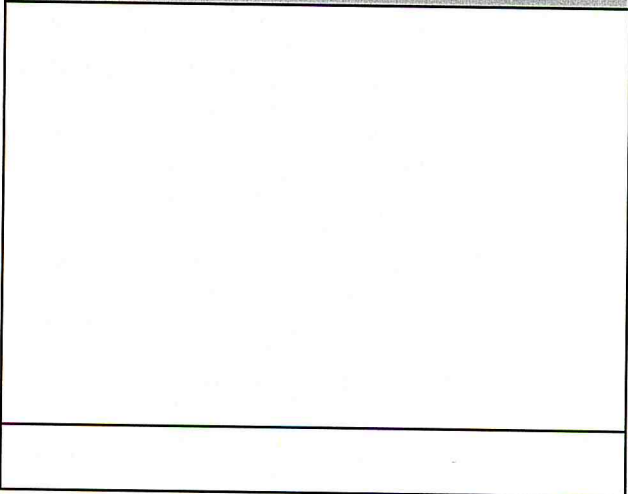

Planilha de Medição

Data : 13/02/2012

"PUF. 17 - GABI"

03.11

CONVÊNIO FUNDO DE SANEAMENTO

Nº da Medição: 06  
Período: 01/03/2011 a 31/03/2011

Hora : 10:09

Programa:	URBANIZAÇÃO DE FAVELAS	Sub-Programa:	URBANIZAÇÃO DE FAVELAS
Projeto:	URBANIZAÇÃO DE FAVELAS	Lote:	LOTE 14 - OBRAS LOTE 14

Processo	: 2010-0.046.947-2	Empreendimento	: FAVELA GABI
Nº do Contrato	: 14/2010	Contratada	: CONSÓRCIO GOMES LOURENÇO - FM RODRIGUES
Valor (R\$)	: 711.772,29	Prazo	: 18 (meses)
Data Base	: 01/08/2010	Início/Término	: 20/10/2010 a 20/04/2012

Item	Serviços	Valor Medido		Valor Anterior (R\$)		Valor Acumulado (R\$)	
			%		%		%
01.00.00	INSTALAÇÕES DE APOIO	0,00	0,00%	0,00	0,00%	0,00	0,00%
02.00.00	TERRAPLENAGEM	0,00	0,00%	0,00	0,00%	0,00	0,00%
05.00.00	DRENAGEM PÚBLICA	0,00	0,00%	0,00	0,00%	0,00	0,00%
07.00.00	REDE DE ESGOTO	0,00	0,00%	0,00	0,00%	0,00	0,00%
08.00.00	REDE DE DISTRIBUIÇÃO DE ÁGUA	0,00	0,00%	0,00	0,00%	0,00	0,00%
09.00.00	PAVIMENTAÇÃO E SISTEMA VIÁRIO	0,00	0,00%	0,00	0,00%	0,00	0,00%
10.00.00	DEMOLIÇÃO	0,00	0,00%	0,00	0,00%	0,00	0,00%
12.00.00	URBANISMO E PAISAGISMO	0,00	0,00%	0,00	0,00%	0,00	0,00%
15.00.00	PROJETOS COMPLEMENTARES	0,00	0,00%	0,00	0,00%	0,00	0,00%
20.00.00	SERVIÇOS TÉCNICOS	0,00	0,00%	0,00	0,00%	0,00	0,00%
25.00.00	REMOÇÃO E REMANEJAMENTO DE INTERFERÊNCIA	0,00	0,00%	0,00	0,00%	0,00	0,00%
29.00.00	APOIO HABITACIONAL	0,00	0,00%	0,00	0,00%	0,00	0,00%
CÁLCULO FINAL DE MEDIÇÃO		TOTAL MEDIDO	0,00	0,00	0,00	0,00	0,00
		BDI (35,00%)	0,00	0,00	0,00	0,00	0,00
		TOTAL MEDIDO COM BDI (Valor a Faturar)	0,00	0,00	0,00	0,00	0,00

CÁLCULO FINAL DE MEDIÇÃO	Reajuste Econômico Definitivo	0,00
	Diferença de Reaj.Econômico	0,00
	Valor Total do Reajuste (R\$)	0,00



**CONSÓRCIO GOMES LOURENÇO / F.M. RODRIGUES**  
 Quadro Resumo do Valor a Faturar em MARÇO / 2011  
**LIDIANE/SAMPAIO CORREA, CÓRREGO DA MINA/RECANTO PARAISO,**  
**CARINA ARI, GABI, AREIÃO e BAMBURRAL**  
**LOTE 14**

Quadro Resumo				
Código	Discriminação	Medição		
		nº	Período	Valor ( R\$ )
01	Serviços de Infra-estrutura e Edificações	06	01 a 31/03/2011	1.583.114,02
02	B.D.I. (35 %)			554.089,88
	<b>Subtotal (01+02)</b>			<b>2.137.203,90</b>
03	Reajuste definitivo referente medição nº 06 (março/2011)			0,00
	<b>Subtotal (03)</b>			<b>0,00</b>
<b>Total a ser Liquidado</b>		<b>06</b>	<b>01 a 31/03/2011</b>	<b>2.137.203,90</b>

**CONSÓRCIO GOMES LOURENÇO / F.M. RODRIGUES**  
**DEMONSTRATIVO MENSAL DE MEDIÇÃO - EMPENHO X MEDIÇÃO**  
**LOTE 14**

FONTE	ÁREA	EMPENHO			MEDIÇÃO		
		Po	Reajuste	Total Pn AGO11	Po	Reajuste	Total Pn AGO11
.00	VALOR NO MÊS - AREIÃO (PMSP) - GOMES LOURENÇO	-	-	-	-	-	-
.00	VALOR NO MÊS - BAMBURRAL (PMSP) - GOMES LOURENÇO	-	-	-	-	-	-
.00	VALOR NO MÊS - CARINA ARI (PMSP) - GOMES LOURENÇO	-	-	-	-	-	-
.00	VALOR NO MÊS - CÔRREGO DA MINA (PMSP) - GOMES LOURENÇO	-	-	-	-	-	-
.00	VALOR NO MÊS - GABI (PMSP) - GOMES LOURENÇO	-	-	-	-	-	-
.00	VALOR NO MÊS - LIDIANE/SAMPAIO CORREA (PMSP) - GOMES LOURENÇO	-	-	-	-	-	-
.00	VALOR NO MÊS - LOTE 14 (PMSP) - GOMES LOURENÇO	278,45	-	278,45	-	-	-
.00	VALOR SALDO MÊS ANTERIOR - LOTE 14 (PMSP) - GOMES LOURENÇO	-	-	-	-	-	-
.00	VALOR TOTAL - LOTE 14 (PMSP) - GOMES LOURENÇO	278,45	-	278,45	-	-	-
.00	VALOR NO MÊS - AREIÃO (PMSP) - FM RODRIGUES	-	-	-	-	-	-
.00	VALOR NO MÊS - BAMBURRAL (PMSP) - FM RODRIGUES	-	-	-	-	-	-
.00	VALOR NO MÊS - CARINA ARI (PMSP) - FM RODRIGUES	-	-	-	-	-	-
.00	VALOR NO MÊS - CÔRREGO DA MINA (PMSP) - FM RODRIGUES	-	-	-	-	-	-
.00	VALOR NO MÊS - GABI (PMSP) - FM RODRIGUES	-	-	-	-	-	-
.00	VALOR NO MÊS - LIDIANE/SAMPAIO CORREA (PMSP) - FM RODRIGUES	-	-	-	-	-	-
.00	VALOR NO MÊS - LOTE 14 (PMSP) - FM RODRIGUES	119,36	-	119,36	-	-	-
.00	VALOR SALDO MÊS ANTERIOR - LOTE 14 (PMSP) - FM RODRIGUES	-	-	-	-	-	-
.00	VALOR TOTAL - LOTE 14 (PMSP) - FM RODRIGUES	119,36	-	119,36	-	-	-
.03	VALOR NO MÊS - AREIÃO (FUNDO DE SANEAMENTO) - GOMES LOURENÇO	-	-	-	-	-	-
.03	VALOR NO MÊS - BAMBURRAL (FUNDO DE SANEAMENTO) - GOMES LOURENÇO	-	-	-	466.149,75	-	466.149,75
.03	VALOR NO MÊS - CARINA ARI (FUNDO DE SANEAMENTO) - GOMES LOURENÇO	-	-	-	34.564,49	-	34.564,49
.03	VALOR NO MÊS - CÔRREGO DA MINA (FUNDO DE SANEAMENTO) - GOMES LOURENÇO	-	-	-	12.450,20	-	12.450,20
.03	VALOR NO MÊS - GABI (FUNDO DE SANEAMENTO) - GOMES LOURENÇO	-	-	-	-	-	-
.03	VALOR NO MÊS - LIDIANE/SAMPAIO CORREA (FUNDO DE SANEAMENTO) - GOMES LOURENÇO	-	-	-	982.878,29	-	982.878,29
.03	VALOR NO MÊS - LOTE 14 (FUNDO DE SANEAMENTO) - GOMES LOURENÇO	1.540.000,00	-	1.540.000,00	-	-	-
.03	VALOR SALDO MÊS ANTERIOR - LOTE 14 (FUNDO DE SANEAMENTO) - GOMES LOURENÇO	-	-	-	-	-	-
.03	VALOR TOTAL - LOTE 14 (FUNDO DE SANEAMENTO) - GOMES LOURENÇO	1.540.000,00	-	1.540.000,00	1.496.042,73	-	1.496.042,73
.03	VALOR NO MÊS - AREIÃO (FUNDO DE SANEAMENTO) - FM RODRIGUES	-	-	-	-	-	-
.03	VALOR NO MÊS - BAMBURRAL (FUNDO DE SANEAMENTO) - FM RODRIGUES	-	-	-	199.778,47	-	199.778,47
.03	VALOR NO MÊS - CARINA ARI (FUNDO DE SANEAMENTO) - FM RODRIGUES	-	-	-	14.813,35	-	14.813,35
.03	VALOR NO MÊS - CÔRREGO DA MINA (FUNDO DE SANEAMENTO) - FM RODRIGUES	-	-	-	5.335,80	-	5.335,80
.03	VALOR NO MÊS - GABI (FUNDO DE SANEAMENTO) - FM RODRIGUES	-	-	-	-	-	-
.03	VALOR NO MÊS - LIDIANE/SAMPAIO CORREA (FUNDO DE SANEAMENTO) - FM RODRIGUES	-	-	-	421.233,55	-	421.233,55
.03	VALOR NO MÊS - LOTE 14 (FUNDO DE SANEAMENTO) - FM RODRIGUES	660.000,00	-	660.000,00	-	-	-
.03	VALOR SALDO MÊS ANTERIOR - LOTE 14 (FUNDO DE SANEAMENTO) - FM RODRIGUES	-	-	-	-	-	-
.03	VALOR TOTAL - LOTE 14 (FUNDO DE SANEAMENTO) - FM RODRIGUES	660.000,00	-	660.000,00	641.161,17	-	641.161,17
.00	<b>PMSP TOTAL</b>	<b>397,81</b>	<b>-</b>	<b>397,81</b>	<b>-</b>	<b>-</b>	<b>-</b>
.03	<b>FUNDO DE SANEAMENTO TOTAL</b>	<b>2.200.000,00</b>	<b>-</b>	<b>2.200.000,00</b>	<b>2.137.203,90</b>	<b>-</b>	<b>2.137.203,90</b>
	<b>VALOR ATUAL DE EMPENHO / MEDIÇÃO</b>	<b>2.200.397,81</b>	<b>-</b>	<b>2.200.397,81</b>	<b>2.137.203,90</b>	<b>-</b>	<b>2.137.203,90</b>



# Planilha de Medição

Data : 13/02/2012

Nº Medição: 6

Período 01/03/2011 a 31/03/2011

Hora : 10:07

Programa : URBANIZAÇÃO DE FAVELAS  
Projeto : URBANIZAÇÃO DE FAVELAS

Sub\_Programa : URBANIZAÇÃO DE FAVELAS  
Lote : LOTE 14 - OBRAS LOTE 14

Processo : 2010-0.046.947-2

Empreendimento : FAVELA GABI

Nº do Contrato : 14/2010

Contratada : CONS. GOMES-FM

Valor (R\$) 711.772,29

Prazo : 18 (meses)

Data Base : 01/08/2010

Início/Término : 20/10/2010 a 20/04/2012

Item	Serviços	Valor Medido	%	Valor Anterior (R\$)	%	Valor Acumulado (R\$)	%
010000	INSTALAÇÕES DE APOIO	0,00	0,00	0,00	0,00	0,00	0,00
020000	TERRAPLENAGEM	0,00	0,00	0,00	0,00	0,00	0,00
050000	DRENAGEM PÚBLICA	0,00	0,00	0,00	0,00	0,00	0,00
070000	REDE DE ESGOTO	0,00	0,00	0,00	0,00	0,00	0,00
080000	REDE DE DISTRIBUIÇÃO DE ÁGUA	0,00	0,00	0,00	0,00	0,00	0,00
090000	PAVIMENTAÇÃO E SISTEMA VIÁRIO	0,00	0,00	0,00	0,00	0,00	0,00
100000	DEMOLIÇÃO	0,00	0,00	0,00	0,00	0,00	0,00
120000	URBANISMO E PAISAGISMO	0,00	0,00	0,00	0,00	0,00	0,00
150000	PROJETOS COMPLEMENTARES	0,00	0,00	0,00	0,00	0,00	0,00
200000	SERVIÇOS TÉCNICOS	0,00	0,00	0,00	0,00	0,00	0,00
250000	REMOÇÃO E REMANEJAMENTO DE INTERFERÊNCIA	0,00	0,00	0,00	0,00	0,00	0,00
290000	APOIO HABITACIONAL	0,00	0,00	0,00	0,00	0,00	0,00
<b>CÁLCULO FINAL DE MEDIÇÃO</b>							
	Sub Total	0,00		0,00		0,00	
	BDI (35,00%)	0,00		0,00		0,00	
	TOTAL MEDIDO COM BDI (Valor a Faturar)	0,00		0,00		0,00	

<b>CALCULO FINAL DE REAJUSTE</b>	Reajuste Econômico Definitivo	0,00
	Diferença de Reaj.Econômico	0,00
	Valor Total do Reajuste (R\$)	0,00

**OBRA GABI – LOTE 14**

**ANDAMENTO DAS OBRAS**

Foto 1



Vista Geral da Área

Foto 2



Vista Geral da Área

Foto 3

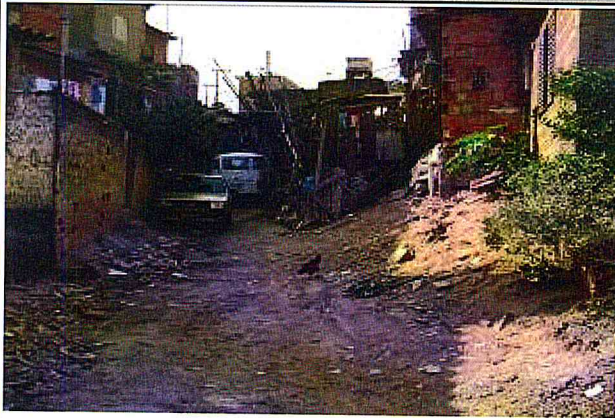

Vista Geral da Área

Foto 4



Vista Geral da Área

Foto 5



Foto 6



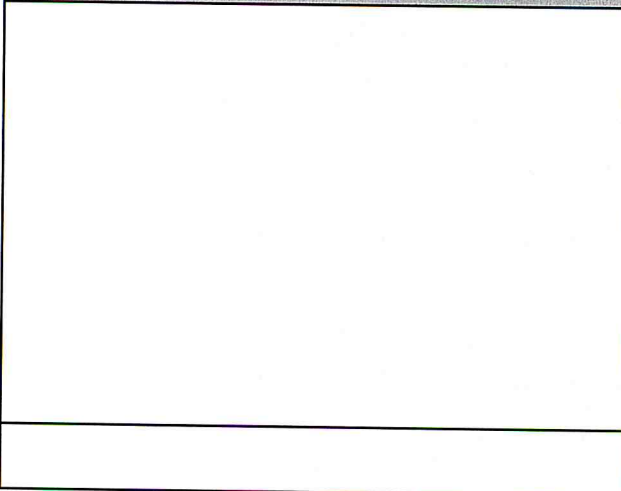
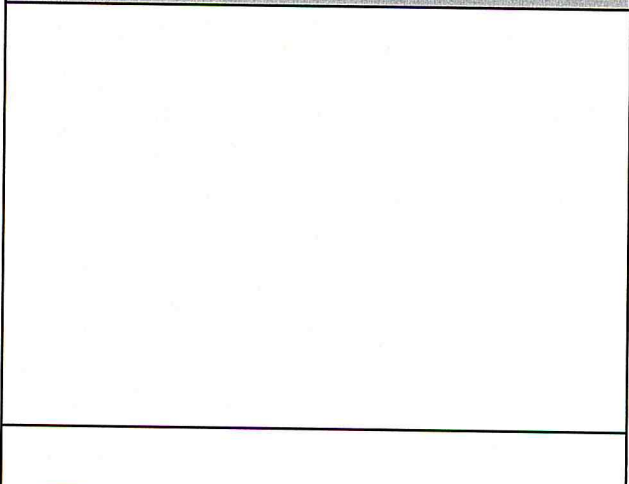

## CONVÊNIO FUNDO DE SANEAMENTO

Nº da Medição: 04

Período: 01/03/2011 a 31/03/2011

Hora : 10:09

Programa:	URBANIZAÇÃO DE FAVELAS	Sub-Programa:	URBANIZAÇÃO DE FAVELAS
Projeto:	URBANIZAÇÃO DE FAVELAS	Lote:	LOTE 15 - ANTONINA, DIOGO PIRES, REMÉDIO
Processo :	2010-0.046.954-5	Empreendimento :	FAVELA PONTE DOS REMÉDIOS
Nº do Contrato :	21/2010	Contratada :	SCHAHIN
Valor (R\$) :	63.790.865,23	Prazo :	30 (meses)
Data Base :	01/08/2010	Início/Término :	20/12/2010 a 20/06/2013

Item	Serviços	Valor Medido		Valor Anterior (R\$)		Valor Acumulado (R\$)	
		Medido	%	Anterior (R\$)	%	Acumulado (R\$)	%
01.00.00	INSTALAÇÕES DE APOIO	102.226,50	19,34%	0,00	0,00%	102.226,50	19,34%
02.00.00	TERRAPLENAGEM	0,00	0,00%	0,00	0,00%	0,00	0,00%
05.00.00	DRENAGEM PÚBLICA	0,00	0,00%	0,00	0,00%	0,00	0,00%
07.00.00	REDE DE ESGOTO	0,00	0,00%	0,00	0,00%	0,00	0,00%
08.00.00	REDE DE DISTRIBUIÇÃO DE ÁGUA	0,00	0,00%	0,00	0,00%	0,00	0,00%
09.00.00	PAVIMENTAÇÃO E SISTEMA VIÁRIO	0,00	0,00%	0,00	0,00%	0,00	0,00%
10.00.00	DEMOLIÇÃO	0,00	0,00%	0,00	0,00%	0,00	0,00%
12.00.00	PAISAGISMO E PAISAGISMO	0,00	0,00%	0,00	0,00%	0,00	0,00%
13.00.00	UNIDADES HABITACIONAIS	0,00	0,00%	0,00	0,00%	0,00	0,00%
14.00.00	EQUIPE DE APOIO	0,00	0,00%	0,00	0,00%	0,00	0,00%
15.00.00	PROJETOS COMPLEMENTARES	0,00	0,00%	0,00	0,00%	0,00	0,00%
20.00.00	SERVIÇOS TÉCNICOS	0,00	0,00%	0,00	0,00%	0,00	0,00%
25.00.00	REMOÇÃO E REMANEJAMENTO DE INTERFERÊNCIA	0,00	0,00%	0,00	0,00%	0,00	0,00%
<b>CÁLCULO FINAL DE MEDIÇÃO</b>							
	TOTAL MEDIDO	102.226,50		0,00		102.226,50	
	BDI (35,00%)	35.779,27		0,00		35.779,27	
	TOTAL MEDIDO COM BDI (Valor a Faturar)	138.005,77		0,00		138.005,77	

CÁLCULO FINAL DE MEDIÇÃO			
Reajuste Econômico	Definitivo	0,00	
Diferença de Reaj.Econômico		0,00	
Valor Total do Reajuste (R\$)		0,00	

**SCHAHIN ENGENHARIA**  
**LOTE 15 - DIOGO PIRES, BARÃO DE ANTONINA**  
**e PONTE DOS REMÉDIOS**

Quadro Resumo do Valor a Faturar em MARÇO / 2011

Quadro Resumo				
Código	Discriminação	Medição		
		nº	Período	Valor ( R\$ )
01	Serviços de Infra-estrutura e Edificações	04	01 a 31/03/2011	225.730,96
02	B.D.I. (35 %)			79.005,83
<b>Subtotal (01+02)</b>				<b>304.736,79</b>
03	Reajuste definitivo referente medição nº 04 (março/2011)			0,00
<b>Subtotal (03)</b>				<b>0,00</b>
<b>Total a ser Liquidado</b>		<b>04</b>	<b>01 a 31/03/2011</b>	<b>304.736,79</b>

**DEMONSTRATIVO MENSAL DE MEDIÇÃO - EMPENHO X MEDIÇÃO**

FONTE	ÁREA	EMPENHO			MEDIÇÃO		
		Po	Reajuste	Total Pn AGO11	Po	Reajuste	Total Pn AGO11
.00	VALOR NO MÊS - BARÃO DE ANTONINA (PMSP)	-	-	-			-
.00	VALOR NO MÊS - DIOGO PIRES (PMSP)	-	-	-			
.00	VALOR NO MÊS - PONTE DOS REMÉDIOS (PMSP)	-	-	-			
.00	VALOR TOTAL - LOTE 15 (PMSP)	34.334,96	-	34.334,96	4.736,79		4.736,79
.00	VALOR SALDO MÊS ANTERIOR - LOTE 15 (PMSP)	-	-	-			
.00	VALOR TOTAL - LOTE 15 (PMSP)	34.334,96	-	34.334,96	4.736,79	-	4.736,79
.03	VALOR NO MÊS - BARÃO DE ANTONINA (FUNDO DE SANEAMENTO)	-	-	-	-		-
.03	VALOR NO MÊS - DIOGO PIRES (FUNDO DE SANEAMENTO)	-	-	-	-		-
.03	VALOR NO MÊS - PONTE DOS REMÉDIOS (FUNDO DE SANEAMENTO)	-	-	-	-		-
.03	VALOR TOTAL - LOTE 15 (FUNDO DE SANEAMENTO)	300.000,00	-	300.000,00	300.000,00		300.000,00
.03	VALOR SALDO MÊS ANTERIOR - LOTE 15 (FUNDO DE SANEAMENTO)	-	-	-			
.03	VALOR TOTAL - LOTE 15 (FUNDO DE SANEAMENTO)	300.000,00	-	300.000,00	300.000,00	-	300.000,00
	<b>VALOR TOTAL</b>	<b>334.334,96</b>	<b>-</b>	<b>334.334,96</b>	<b>304.736,79</b>	<b>-</b>	<b>304.736,79</b>
	<b>VALOR ATUAL DE EMPENHO / MEDIÇÃO</b>	<b>334.334,96</b>	<b>-</b>	<b>334.334,96</b>	<b>304.736,79</b>	<b>-</b>	<b>304.736,79</b>



# Planilha de Medição

Data : 13/02/2012

Nº Medição: 4

Período 01/03/2011 a 31/03/2011

Hora : 10:13

Programa : URBANIZAÇÃO DE FAVELAS  
Projeto : URBANIZAÇÃO DE FAVELAS

Sub\_Programa : URBANIZAÇÃO DE FAVELAS  
Lote : LOTE 15 - ANTONINA, DIOGO PIRES, REMEDIOS

Processo : 2010-0.046.954-5

Empreendimento : FAVELA PONTE DOS REMÉDIOS

Nº do Contrato : 21/2010

Contratada : SCHAHIN

Valor (R\$) : 63.790.865,23

Prazo : 30 (meses)

Data Base : 01/08/2010

Início/Término : 20/12/2010 a 20/06/2013

Item	Serviços	Valor Medido	%	Valor Anterior (R\$)	%	Valor Acumulado (R\$)	%
010000	INSTALAÇÕES DE APOIO	105.735,23	20,00	211.470,46	40,00	317.205,69	60,00
020000	TERRAPLENAGEM	0,00	0,00	0,00	0,00	0,00	0,00
050000	DRENAGEM PÚBLICA	0,00	0,00	0,00	0,00	0,00	0,00
070000	REDE DE ESGOTO	0,00	0,00	0,00	0,00	0,00	0,00
080000	REDE DE DISTRIBUIÇÃO DE ÁGUA	0,00	0,00	0,00	0,00	0,00	0,00
090000	PAVIMENTAÇÃO E SISTEMA VIÁRIO	0,00	0,00	0,00	0,00	0,00	0,00
100000	DEMOLIÇÃO	0,00	0,00	0,00	0,00	0,00	0,00
120000	URBANISMO E PAISAGISMO	0,00	0,00	0,00	0,00	0,00	0,00
130000	UNIDADES HABITACIONAIS	0,00	0,00	0,00	0,00	0,00	0,00
140000	EQUIPE DE APOIO	0,00	0,00	0,00	0,00	0,00	0,00
150000	PROJETOS COMPLEMENTARES	0,00	0,00	0,00	0,00	0,00	0,00
200000	SERVIÇOS TÉCNICOS	0,00	0,00	0,00	0,00	0,00	0,00
250000	REMOÇÃO E REMANEJAMENTO DE INTERFERÊNCIA	0,00	0,00	0,00	0,00	0,00	0,00

CÁLCULO FINAL DE MEDIÇÃO		Sub Total	105.735,23	211.470,46	317.205,69
	BDI (35,00%)		37.007,33	74.014,66	111.021,99
	TOTAL MEDIDO COM BDI (Valor a Faturar)		142.742,56	285.485,12	428.227,68

CALCULO FINAL DE REAJUSTE		Reajuste Econômico Definitivo	0,00
	Diferença de Reaj.Econômico		0,00
	Valor Total do Reajuste (R\$)		0,00

**OBRA PONTE DOS REMÉDIOS – LOTE 15**

**ANDAMENTO DAS OBRAS**

Foto 1



Vista Geral da Área

Foto 2



Vista Geral da Área

Foto 3



Vista Geral da Área

Foto 4



Vista Geral da Área

Foto 5



Vista Geral da Área

Foto 6

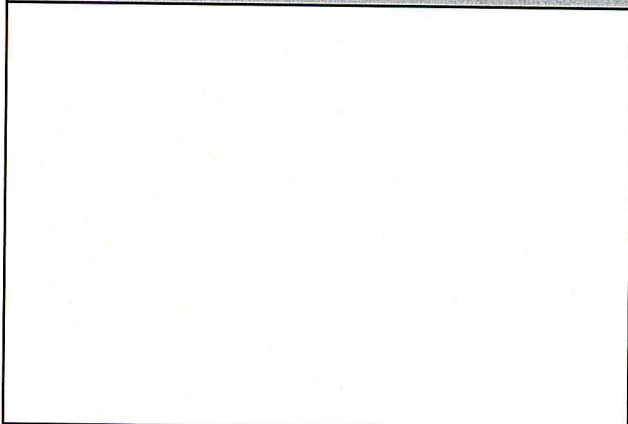



PUF 19

Diogo Pires  
03/11

## Planilha de Medição

Data : 13/02/2012

Prefeitura do Município de São Paulo  
Secretaria da Habitação e Desenvolvimento Urbano

Nº da Medição: 04

Período: 01/03/2011 a 31/03/2011

Hora : 10:09

## CONVÊNIO FUNDO DE SANEAMENTO

Programa:	URBANIZAÇÃO DE FAVELAS	Sub-Programa:	URBANIZAÇÃO DE FAVELAS	
Projeto:	URBANIZAÇÃO DE FAVELAS	Lote:	LOTE 15 - ANTONINA, DIOGO PIRES, REMÉDIO	
Processo	: 2010-0.046.954-5	Empreendimento	:	FAVELA DIOGO PIRES
Nº do Contrato	: 21/2010	Contratada	:	SCHAHIN
Valor (R\$)	: 22.809.999,33	Prazo	:	30 (meses)
Data Base	: 01/08/2010	Início/Término	:	20/12/2010 a 20/06/2013

Item	Serviços	Valor Medido		Valor Anterior (R\$)		Valor Acumulado (R\$)	
		Medido	%	Anterior (R\$)	%	Acumulado (R\$)	%
01.00.00	INSTALAÇÕES DE APOIO	0,00	0,00%	0,00	0,00%	0,00	0,00%
02.00.00	TERRAPLENAGEM	0,00	0,00%	0,00	0,00%	0,00	0,00%
05.00.00	DRENAGEM PÚBLICA	0,00	0,00%	0,00	0,00%	0,00	0,00%
07.00.00	REDE DE ESGOTO	0,00	0,00%	0,00	0,00%	0,00	0,00%
08.00.00	REDE DE DISTRIBUIÇÃO DE ÁGUA	0,00	0,00%	0,00	0,00%	0,00	0,00%
09.00.00	PAVIMENTAÇÃO E SISTEMA VIÁRIO	0,00	0,00%	0,00	0,00%	0,00	0,00%
10.00.00	DEMOLIÇÃO	0,00	0,00%	0,00	0,00%	0,00	0,00%
12.00.00	PAISAGISMO E PAISAGISMO	0,00	0,00%	0,00	0,00%	0,00	0,00%
13.00.00	UNIDADES HABITACIONAIS	0,00	0,00%	0,00	0,00%	0,00	0,00%
14.00.00	EQUIPE DE APOIO	0,00	0,00%	0,00	0,00%	0,00	0,00%
15.00.00	PROJETOS COMPLEMENTARES	0,00	0,00%	0,00	0,00%	0,00	0,00%
20.00.00	SERVIÇOS TÉCNICOS	0,00	0,00%	0,00	0,00%	0,00	0,00%
25.00.00	REMOÇÃO E REMANEJAMENTO DE INTERFERÊNCIA	0,00	0,00%	0,00	0,00%	0,00	0,00%
29.00.00	APOIO HABITACIONAL	119.995,73	7,46%	0,00	0,00%	119.995,73	7,46%
<b>CÁLCULO FINAL DE MEDIÇÃO</b>		TOTAL MEDIDO	119.995,73	0,00		119.995,73	
		BDI (35,00%)	41.998,50	0,00		41.998,50	
		TOTAL MEDIDO COM BDI (Valor a Faturar)	161.994,23	0,00		161.994,23	

CÁLCULO FINAL DE MEDIÇÃO			
Reajuste Econômico	Definitivo	0,00	
Diferença de Reaj. Econômico		0,00	
Valor Total do Reajuste (R\$)		0,00	

**SCHAHIN ENGENHARIA**  
**LOTE 15 - DIOGO PIRES, BARÃO DE ANTONINA**  
**e PONTE DOS REMÉDIOS**

Quadro Resumo do Valor a Faturar em MARÇO / 2011

Quadro Resumo				
Código	Discriminação	Medição		
		nº	Período	Valor ( R\$ )
01	Serviços de Infra-estrutura e Edificações	04	01 a 31/03/2011	225.730,96
02	B.D.I. (35 %)			79.005,83
<b>Subtotal (01+02)</b>				<b>304.736,79</b>
03	Reajuste definitivo referente medição nº 04 (março/2011)			0,00
<b>Subtotal (03)</b>				<b>0,00</b>
<b>Total a ser Liquidado</b>		<b>04</b>	<b>01 a 31/03/2011</b>	<b>304.736,79</b>

**DEMONSTRATIVO MENSAL DE MEDIÇÃO - EMPENHO X MEDIÇÃO**

FONTE	ÁREA	EMPENHO			MEDIÇÃO		
		Po	Reajuste	Total Pn AGO11	Po	Reajuste	Total Pn AGO11
.00	VALOR NO MÊS - BARÃO DE ANTONINA (PMSP)	-	-	-			-
.00	VALOR NO MÊS - DIOGO PIRES (PMSP)	-	-	-			-
.00	VALOR NO MÊS - PONTE DOS REMÉDIOS (PMSP)	-	-	-			-
.00	VALOR TOTAL - LOTE 15 (PMSP)	34.334,96	-	34.334,96	4.736,79		4.736,79
.00	VALOR SALDO MÊS ANTERIOR - LOTE 15 (PMSP)	-	-	-			-
.00	VALOR TOTAL - LOTE 15 (PMSP)	34.334,96	-	34.334,96	4.736,79	-	4.736,79
.03	VALOR NO MÊS - BARÃO DE ANTONINA (FUNDO DE SANEAMENTO)	-	-	-	-		-
.03	VALOR NO MÊS - DIOGO PIRES (FUNDO DE SANEAMENTO)	-	-	-	-		-
.03	VALOR NO MÊS - PONTE DOS REMÉDIOS (FUNDO DE SANEAMENTO)	-	-	-	-		-
.03	VALOR TOTAL - LOTE 15 (FUNDO DE SANEAMENTO)	300.000,00	-	300.000,00	300.000,00		300.000,00
.03	VALOR SALDO MÊS ANTERIOR - LOTE 15 (FUNDO DE SANEAMENTO)	-	-	-			-
.03	VALOR TOTAL - LOTE 15 (FUNDO DE SANEAMENTO)	300.000,00	-	300.000,00	300.000,00	-	300.000,00
	<b>VALOR TOTAL</b>	<b>334.334,96</b>	<b>-</b>	<b>334.334,96</b>	<b>304.736,79</b>	<b>-</b>	<b>304.736,79</b>
	<b>VALOR ATUAL DE EMPENHO / MEDIÇÃO</b>	<b>334.334,96</b>	<b>-</b>	<b>334.334,96</b>	<b>304.736,79</b>	<b>-</b>	<b>304.736,79</b>



# Planilha de Medição

Data : 13/02/2012

Nº Medição: 4

Período 01/03/2011 a 31/03/2011

Hora : 10:10

Programa : URBANIZAÇÃO DE FAVELAS  
Projeto : URBANIZAÇÃO DE FAVELAS

Sub\_Programa : URBANIZAÇÃO DE FAVELAS  
Lote : LOTE 15 - ANTONINA, DIOGO PIRES, REMEDIOS

Processo : 2010-0.046.954-5

Empreendimento : FAVELA DIOGO PIRES

Nº do Contrato : 21/2010

Contratada : SCHAHIN

Valor (R\$) : 22.809.999,33

Prazo : 30 (meses)

Data Base : 01/08/2010

Início/Término : 20/12/2010 a 20/06/2013

Item	Serviços	Valor Medido	%	Valor Anterior (R\$)	%	Valor Acumulado (R\$)	%
010000	INSTALAÇÕES DE APOIO	0,00	0,00	113.393,52	60,00	113.393,52	60,00
020000	TERRAPLENAGEM	0,00	0,00	0,00	0,00	0,00	0,00
050000	DRENAGEM PÚBLICA	0,00	0,00	0,00	0,00	0,00	0,00
070000	REDE DE ESGOTO	0,00	0,00	0,00	0,00	0,00	0,00
080000	REDE DE DISTRIBUIÇÃO DE ÁGUA	0,00	0,00	0,00	0,00	0,00	0,00
090000	PAVIMENTAÇÃO E SISTEMA VIÁRIO	0,00	0,00	0,00	0,00	0,00	0,00
100000	DEMOLIÇÃO	0,00	0,00	0,00	0,00	0,00	0,00
120000	URBANISMO E PAISAGISMO	0,00	0,00	0,00	0,00	0,00	0,00
130000	UNIDADES HABITACIONAIS	0,00	0,00	0,00	0,00	0,00	0,00
140000	EQUIPE DE APOIO	0,00	0,00	0,00	0,00	0,00	0,00
150000	PROJETOS COMPLEMENTARES	0,00	0,00	0,00	0,00	0,00	0,00
200000	SERVIÇOS TÉCNICOS	0,00	0,00	0,00	0,00	0,00	0,00
250000	REMOÇÃO E REMANEJAMENTO DE INTERFERÊNCIA	0,00	0,00	0,00	0,00	0,00	0,00
290000	APOIO HABITACIONAL	119.995,73	7,46	0,00	0,00	119.995,73	7,46

CÁLCULO FINAL DE MEDIÇÃO		Valor Medido	Valor Anterior (R\$)	Valor Acumulado (R\$)
Sub Total		119.995,73	113.393,52	233.389,25
BDI (35,00%)		41.998,50	39.687,72	81.686,22
TOTAL MEDIDO COM BDI (Valor a Faturar)		161.994,23	153.081,24	315.075,47

CALCULO FINAL DE REAJUSTE		Valor
Reajuste Econômico Definitivo		0,00
Diferença de Reaj.Econômico		0,00
Valor Total do Reajuste (R\$)		0,00

**OBRA DIOGO PIRES – LOTE 15**

**ANDAMENTO DAS OBRAS**

Foto 1



Vista Geral da Área

Foto 2

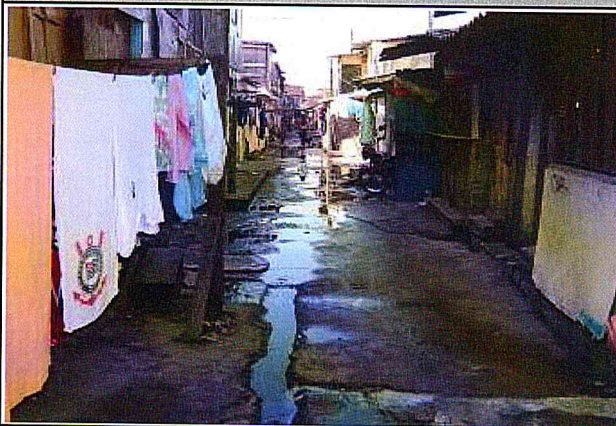

Vista Geral da Área

Foto 3



Vista Geral da Área

Foto 4



Vista Geral da Área

Foto 5



Foto 6



PUF.20.

Barão de Antonina

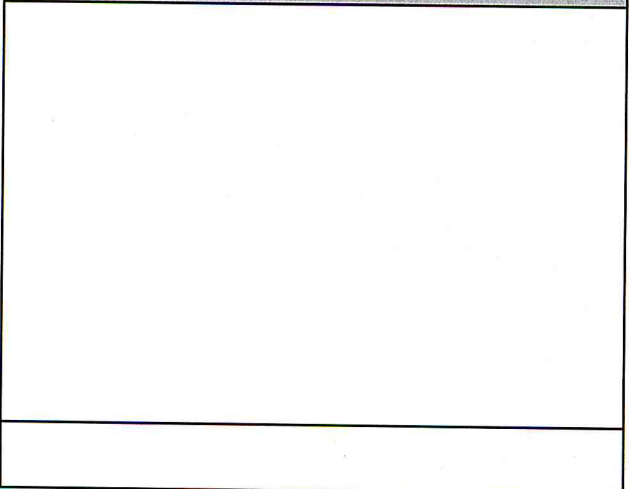
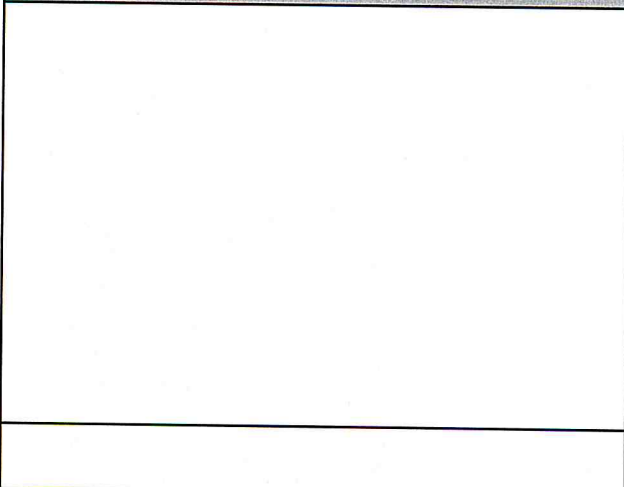
03.11



Prefeitura do Município de São Paulo  
Secretaria da Habitação e Desenvolvimento Urbano

## Planilha de Medição

Data : 13/02/2012

CONVÊNIO FUNDO DE SANEAMENTO

Nº da Medição: 04

Período: 01/03/2011 a 31/03/2011

Hora : 10:09

Programa:	URBANIZAÇÃO DE FAVELAS	Sub-Programa:	URBANIZAÇÃO DE FAVELAS
Projeto:	URBANIZAÇÃO DE FAVELAS	Lote:	LOTE 15 - ANTONINA, DIOGO PIRES, REMÉDIO
Processo :	2010-0.046.954-5	Empreendimento :	FAVELA BARÃO DE ANTONINA
Nº do Contrato :	21/2010	Contratada :	SCHAHIN
Valor (R\$) :	17.508.222,37	Prazo :	30 (meses)
Data Base :	01/08/2010	Início/Término :	20/12/2010 a 20/06/2013

Item	Serviços	Valor Medido		Valor Anterior (R\$)		Valor Acumulado (R\$)	
			%		%		%
01.00.00	INSTALAÇÕES DE APOIO	0,00	0,00%	0,00	0,00%	0,00	0,00%
02.00.00	TERRAPLENAGEM	0,00	0,00%	0,00	0,00%	0,00	0,00%
05.00.00	DRENAGEM PÚBLICA	0,00	0,00%	0,00	0,00%	0,00	0,00%
07.00.00	REDE DE ESGOTO	0,00	0,00%	0,00	0,00%	0,00	0,00%
08.00.00	REDE DE DISTRIBUIÇÃO DE ÁGUA	0,00	0,00%	0,00	0,00%	0,00	0,00%
09.00.00	PAVIMENTAÇÃO E SISTEMA VIÁRIO	0,00	0,00%	0,00	0,00%	0,00	0,00%
10.00.00	DEMOLIÇÃO	0,00	0,00%	0,00	0,00%	0,00	0,00%
12.00.00	PAISAGISMO E PAISAGISMO	0,00	0,00%	0,00	0,00%	0,00	0,00%
13.00.00	UNIDADES HABITACIONAIS	0,00	0,00%	0,00	0,00%	0,00	0,00%
14.00.00	EQUIPE DE APOIO	0,00	0,00%	0,00	0,00%	0,00	0,00%
15.00.00	PROJETOS COMPLEMENTARES	0,00	0,00%	0,00	0,00%	0,00	0,00%
20.00.00	SERVIÇOS TÉCNICOS	0,00	0,00%	0,00	0,00%	0,00	0,00%
25.00.00	REMOÇÃO E REMANEJAMENTO DE INTERFERÊNCIA	0,00	0,00%	0,00	0,00%	0,00	0,00%
29.00.00	APOIO HABITACIONAL	0,00	0,00%	0,00	0,00%	0,00	0,00%
CÁLCULO FINAL DE MEDIÇÃO		TOTAL MEDIDO	0,00	0,00	0,00	0,00	0,00
		BDI (35,00%)	0,00	0,00	0,00	0,00	0,00
		TOTAL MEDIDO COM BDI (Valor a Faturar)	0,00	0,00	0,00	0,00	0,00

CÁLCULO FINAL DE MEDIÇÃO	Reajuste Econômico Definitivo	0,00
	Diferença de Reaj.Econômico	0,00
	Valor Total do Reajuste (R\$)	0,00

**SCHAHIN ENGENHARIA**  
**LOTE 15 - DIOGO PIRES, BARÃO DE ANTONINA**  
**e PONTE DOS REMÉDIOS**  
 Quadro Resumo do Valor a Faturar em MARÇO / 2011

Quadro Resumo				
Código	Discriminação	Medição		
		nº	Período	Valor ( R\$ )
01	Serviços de Infra-estrutura e Edificações	04	01 a 31/03/2011	225.730,96
02	B.D.I. (35 %)			79.005,83
<b>Subtotal (01+02)</b>				<b>304.736,79</b>
03	Reajuste definitivo referente medição nº 04 (março/2011)	04	01 a 31/03/2011	0,00
<b>Subtotal (03)</b>				<b>0,00</b>
<b>Total a ser Liquidado</b>		<b>04</b>	<b>01 a 31/03/2011</b>	<b>304.736,79</b>

**DEMONSTRATIVO MENSAL DE MEDIÇÃO - EMPENHO X MEDIÇÃO**

FONTE	ÁREA	EMPENHO			MEDIÇÃO		
		Po	Reajuste	Total Pn AGO11	Po	Reajuste	Total Pn AGO11
.00	VALOR NO MÊS - BARÃO DE ANTONINA (PMSP)	-	-	-			-
.00	VALOR NO MÊS - DIOGO PIRES (PMSP)	-	-	-			-
.00	VALOR NO MÊS - PONTE DOS REMÉDIOS (PMSP)	-	-	-			-
.00	VALOR TOTAL - LOTE 15 (PMSP)	34.334,96	-	34.334,96	4.736,79		4.736,79
.00	VALOR SALDO MÊS ANTERIOR - LOTE 15 (PMSP)	-	-	-			-
.00	VALOR TOTAL - LOTE 15 (PMSP)	34.334,96	-	34.334,96	4.736,79	-	4.736,79
.03	VALOR NO MÊS - BARÃO DE ANTONINA (FUNDO DE SANEAMENTO)	-	-	-	-		-
.03	VALOR NO MÊS - DIOGO PIRES (FUNDO DE SANEAMENTO)	-	-	-	-		-
.03	VALOR NO MÊS - PONTE DOS REMÉDIOS (FUNDO DE SANEAMENTO)	-	-	-	-		-
.03	VALOR TOTAL - LOTE 15 (FUNDO DE SANEAMENTO)	300.000,00	-	300.000,00	300.000,00		300.000,00
.03	VALOR SALDO MÊS ANTERIOR - LOTE 15 (FUNDO DE SANEAMENTO)	-	-	-			-
.03	VALOR TOTAL - LOTE 15 (FUNDO DE SANEAMENTO)	300.000,00	-	300.000,00	300.000,00	-	300.000,00
	<b>VALOR TOTAL</b>	<b>334.334,96</b>	<b>-</b>	<b>334.334,96</b>	<b>304.736,79</b>	<b>-</b>	<b>304.736,79</b>
	<b>VALOR ATUAL DE EMPENHO / MEDIÇÃO</b>	<b>334.334,96</b>	<b>-</b>	<b>334.334,96</b>	<b>304.736,79</b>	<b>-</b>	<b>304.736,79</b>



# Planilha de Medição

Data : 13/02/2012

Nº Medição: 4

Período 01/03/2011 a 31/03/2011

Hora : 10:09

Programa : URBANIZAÇÃO DE FAVELAS  
Projeto : URBANIZAÇÃO DE FAVELAS

Sub\_Programa : URBANIZAÇÃO DE FAVELAS  
Lote : LOTE 15 - ANTONINA, DIOGO PIRES, REMEDIOS

Processo : 2010-0.046.954-5  
Nº do Contrato : 21/2010  
Valor (R\$) : 17.508.222,37  
Data Base : 01/08/2010

Empreendimento : FAVELA BARÃO DE ANTONINA  
Contratada : SCHAHIN  
Prazo : 30 (meses)  
Início/Término : 20/12/2010 a 20/06/2013

Item	Serviços	Valor Medido	%	Valor Anterior (R\$)	%	Valor Acumulado (R\$)	%
010000	INSTALAÇÕES DE APOIO	0,00	0,00	86.806,41	60,00	86.806,41	60,00
020000	TERRAPLENAGEM	0,00	0,00	0,00	0,00	0,00	0,00
050000	DRENAGEM PÚBLICA	0,00	0,00	0,00	0,00	0,00	0,00
070000	REDE DE ESGOTO	0,00	0,00	0,00	0,00	0,00	0,00
080000	REDE DE DISTRIBUIÇÃO DE ÁGUA	0,00	0,00	0,00	0,00	0,00	0,00
090000	PAVIMENTAÇÃO E SISTEMA VIÁRIO	0,00	0,00	0,00	0,00	0,00	0,00
100000	DEMOLIÇÃO	0,00	0,00	0,00	0,00	0,00	0,00
120000	URBANISMO E PAISAGISMO	0,00	0,00	0,00	0,00	0,00	0,00
130000	UNIDADES HABITACIONAIS	0,00	0,00	0,00	0,00	0,00	0,00
140000	EQUIPE DE APOIO	0,00	0,00	0,00	0,00	0,00	0,00
150000	PROJETOS COMPLEMENTARES	0,00	0,00	0,00	0,00	0,00	0,00
200000	SERVIÇOS TÉCNICOS	0,00	0,00	0,00	0,00	0,00	0,00
250000	REMOÇÃO E REMANEJAMENTO DE INTERFERÊNCIA	0,00	0,00	0,00	0,00	0,00	0,00
290000	APOIO HABITACIONAL	0,00	0,00	0,00	0,00	0,00	0,00

CÁLCULO FINAL DE MEDIÇÃO		Sub Total	0,00	86.806,41	86.806,41
	BDI (35,00%)	0,00		30.382,23	30.382,23
	TOTAL MEDIDO COM BDI (Valor a Faturar)	0,00		117.188,64	117.188,64

CALCULO FINAL DE REAJUSTE		Reajuste Econômico Definitivo	0,00
	Diferença de Reaj.Econômico		0,00
	Valor Total do Reajuste (R\$)		0,00

**OBRA BARÃO DE ANTONINA – LOTE 15**

**ANDAMENTO DAS OBRAS**

Foto 1



Vista Geral da Área

Foto 2



Vista Geral da Área

Foto 3



Vista Geral da Área

Foto 4



Vista Geral da Área

Foto 5

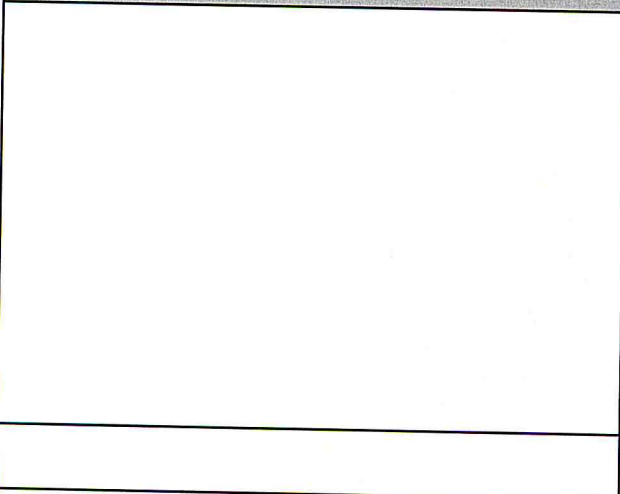

Foto 6

