



Planilha de Medição

Data : 13/02/2012

Nº da Medição: 67

Período: 01/05/2011 a 31/05/2011

Hora : 10:30

CONVÊNIO FUNDO DE SANEAMENTO

| | | | |
|------------------|----------------------------------|------------------|--|
| Programa: | BAIRRO LEGAL | Sub-Programa: | BAIRRO LEGAL |
| Projeto: | EXECUÇÃO DE OBRAS - BAIRRO LEGAL | Lote: | EXEC. OBRAS - FAV.NOVA JAGUARÉ E VILA NILO |
| Processo : | 2003-0.307.958-0 | Empreendimento : | FAVELA NOVA JAGUARÉ |
| Nº do Contrato : | 15/2004 | Contratada : | SCHAHIN |
| Valor (R\$) : | 132.172.967,83 | Prazo : | 72 (meses) |
| Data Base : | 01/04/2004 | Início/Término : | 17/11/2005 a 17/11/2011 |

| Item | Serviços | Valor Medido | | Valor Anterior (R\$) | | Valor Acumulado (R\$) | |
|----------|--|--------------|-------|----------------------|------|-----------------------|--------|
| | | Medido | % | Anterior (R\$) | % | Acumulado (R\$) | % |
| 01.00.00 | INSTALAÇÕES DE APOIO | 1.022,85 | 0,01% | 0,00 | 0,00 | 1.022,85 | 0,01% |
| 02.00.00 | TERRAPLENAGEM | 0,00 | 0,00% | 1.734,51 | 0,00 | 1.734,51 | 0,02% |
| 03.00.00 | SERVIÇOS DE CONSOLIDAÇÃO GEOTÉCNICA | 0,00 | 0,00% | 0,00 | 0,00 | 0,00 | 0,00% |
| 05.00.00 | DRENAGEM PÚBLICA | 0,00 | 0,00% | 26.041,20 | 0,00 | 26.041,20 | 0,46% |
| 07.00.00 | REDE DE ESGOTO | 0,00 | 0,00% | 282.317,53 | 0,06 | 282.317,53 | 5,58% |
| 08.00.00 | REDE DE DISTRIBUIÇÃO DE ÁGUA | 470.455,96 | 7,54% | 278.348,00 | 0,04 | 748.803,96 | 12,01% |
| 09.00.00 | PAVIMENTAÇÃO E SISTEMA VIÁRIO | 177.924,59 | 5,52% | 19.164,97 | 0,01 | 197.089,56 | 6,11% |
| 10.00.00 | DEMOLIÇÃO | 0,00 | 0,00% | 11.671,01 | 0,00 | 11.671,01 | 0,21% |
| 11.00.00 | READEQUAÇÃO DE UNIDADES HABITACIONAIS | 0,00 | 0,00% | 0,00 | 0,00 | 0,00 | 0,00% |
| 12.00.00 | PAISAGISMO E PAISAGISMO | 0,00 | 0,00% | 0,00 | 0,00 | 0,00 | 0,00% |
| 13.00.00 | UNIDADES HABITACIONAIS | 0,00 | 0,00% | 0,00 | 0,00 | 0,00 | 0,00% |
| 14.00.00 | EQUIPE DE APOIO | 7.469,44 | 0,70% | 0,00 | 0,00 | 7.469,44 | 0,70% |
| 15.00.00 | PROJETOS COMPLEMENTARES | 0,00 | 0,00% | 0,00 | 0,00 | 0,00 | 0,00% |
| 25.00.00 | REMOÇÃO E REMANEJAMENTO DE INTERFERÊNCIA | 0,00 | 0,00% | 0,00 | 0,00 | 0,00 | 0,00% |

| | | | | |
|--------------------------|--|------------|------------|--------------|
| CÁLCULO FINAL DE MEDIÇÃO | TOTAL MEDIDO | 656.872,84 | 619.277,22 | 1.276.150,06 |
| | BDI (35,00%) | 229.905,49 | 216.747,02 | 446.652,51 |
| | TOTAL MEDIDO COM BDI (Valor a Faturar) | 886.778,33 | 836.024,24 | 1.722.802,57 |

| | | |
|--------------------------|-------------------------------|------------|
| CÁLCULO FINAL DE MEDIÇÃO | Reajuste Econômico Definitivo | 553.793,06 |
| | Diferença de Reaj.Econômico | 1.739,14 |
| | Valor Total do Reajuste (R\$) | 555.532,20 |



Planilha de Medição

Data : 13/02/2012

Nº Medição: 67

Período 01/05/2011 a 31/05/2011

Hora : 10:36

Programa : BAIRRO LEGAL
Projeto : EXECUÇÃO DE OBRAS - BAIRRO LEGAL

Sub_Programa : BAIRRO LEGAL
Lote : EXEC.OBRAS-FAV. NOVA JAGUARÉ E VILA NILO

Processo : 2003-0.307.958-0
Nº do Contrato : 15/2004
Valor (R\$) : 132.172.967,83
Data Base : 01/04/2004

Empreendimento : FAVELA NOVA JAGUARÉ
Contratada : SCHAHIN
Prazo : 72 (meses)
Início/Término : 17/11/2005 a 17/11/2011

| Item | Serviços | Valor Medido | % | Valor Anterior (R\$) | % | Valor Acumulado (R\$) | % |
|--------|--|--------------|------|----------------------|-------|-----------------------|-------|
| 010000 | INSTALAÇÕES DE APOIO | 1.022,85 | 0,01 | 14.001.833,95 | 99,95 | 14.002.856,80 | 99,96 |
| 020000 | TERRAPLENAGEM | 0,00 | 0,00 | 10.257.637,70 | 99,85 | 10.257.637,70 | 99,85 |
| 030000 | SERVIÇOS DE CONSOLIDAÇÃO GEOTÉCNICA | 0,00 | 0,00 | 5.238.329,48 | 99,87 | 5.238.329,48 | 99,87 |
| 050000 | DRENAGEM PÚBLICA | 0,00 | 0,00 | 5.530.837,36 | 98,13 | 5.530.837,36 | 98,13 |
| 070000 | REDE DE ESGOTO | 0,00 | 0,00 | 4.614.298,18 | 91,28 | 4.614.298,18 | 91,28 |
| 080000 | REDE DE DISTRIBUIÇÃO DE ÁGUA | 470.455,96 | 7,54 | 4.270.608,69 | 68,47 | 4.741.064,65 | 76,01 |
| 090000 | PAVIMENTAÇÃO E SISTEMA VIÁRIO | 177.924,59 | 5,52 | 2.770.285,96 | 85,92 | 2.948.210,55 | 91,44 |
| 100000 | DEMOLIÇÃO | 0,00 | 0,00 | 5.491.995,81 | 97,03 | 5.491.995,81 | 97,03 |
| 110000 | READEQUAÇÃO DAS UNIDADES HABITACIONAIS | 0,00 | 0,00 | 1.370.750,43 | 56,44 | 1.370.750,43 | 56,44 |
| 120000 | PAISAGISMO | 0,00 | 0,00 | 643.345,80 | 82,14 | 643.345,80 | 82,14 |
| 130000 | UNIDADES HABITACIONAIS | 0,00 | 0,00 | 37.127.909,01 | 99,04 | 37.127.909,01 | 99,04 |
| 140000 | EQUIPE DE APOIO | 7.469,44 | 0,70 | 1.011.430,08 | 94,15 | 1.018.899,52 | 94,85 |
| 150000 | PROJETOS COMPLEMENTARES | 0,00 | 0,00 | 745.728,11 | 99,72 | 745.728,11 | 99,72 |
| 250000 | REMOÇÃO E REMANEJAMENTO DE INTERFERÊNCIA | 0,00 | 0,00 | 0,00 | 0,00 | 0,00 | 0,00 |

| CÁLCULO FINAL DE MEDIÇÃO | | Sub Total | 656.872,84 | 93.074.990,56 | 93.731.863,40 |
|--------------------------|--|------------|------------|----------------|----------------|
| | BDI (35,00%) | 229.905,49 | | 32.576.246,41 | 32.806.151,90 |
| | TOTAL MEDIDO COM BDI (Valor a Faturar) | 886.778,33 | | 125.651.236,97 | 126.538.015,30 |

| CALCULO FINAL DE REAJUSTE | | Reajuste Econômico Definitivo | 553.793,06 |
|---------------------------|-------------------------------|-------------------------------|------------|
| | Diferença de Reaj.Econômico | 1.739,14 | |
| | Valor Total do Reajuste (R\$) | 555.532,20 | |

SCHAHIN ENGENHARIA
LOTE 7 - NOVA JAGUARÉ e VILA NILO
 Quadro Resumo do Valor a Faturar em MAIO / 2011

| Quadro Resumo | | | | |
|------------------------------|--|-------------------|------------------------|---------------------|
| Código | Discriminação | Medição | | |
| | | nº | Período | Valor (R\$) |
| 01 | Serviços de Infra-estrutura e Edificações | 67 | 01 a 31/05/2011 | 656.872,84 |
| 02 | B.D.I. (35 %) | | | 229.905,49 |
| Subtotal (01+02) | | | | 886.778,33 |
| 03 | Reajuste definitivo referente medição nº 67 (maio/11) | | | 553.793,06 |
| 04 | Diferença de reajuste referente medição nº 66 (abril/11) | | | 1.739,14 |
| Subtotal (03+04) | | 555.532,20 | | |
| Total a ser Liquidado | | 67 | 01 a 31/05/2011 | 1.442.310,53 |

DEMONSTRATIVO MENSAL DE MEDIÇÃO - EMPENHO X MEDIÇÃO

| FONTE | ÁREA | EMPENHO | | | MEDIÇÃO | | |
|-------|--|-------------------|-------------------|---------------------|-------------------|-------------------|---------------------|
| | | Po | Reajuste | Total Pn ABR11 | Po | Reajuste | Total Pn ABR11 |
| .00 | VALOR NO MÊS - NOVA JAGUARÉ e VL. NILO (PMSP) | - | - | - | - | - | - |
| .00 | VALOR SALDO MÊS ANTERIOR - LOTE 07 (PMSP) | - | - | - | - | - | - |
| .00 | VALOR TOTAL - LOTE 07 (PMSP) | - | - | - | - | - | - |
| .03 | VALOR NO MÊS - NOVA JAGUARÉ e VL. NILO (FUNDO DE SANEAMENTO) | 887.173,27 | 770.513,02 | 1.657.686,29 | 886.778,33 | 555.532,20 | 1.442.310,53 |
| .03 | VALOR SALDO MÊS ANTERIOR - LOTE 07 (FUNDO DE SANEAMENTO) | - | - | - | - | - | - |
| .03 | VALOR TOTAL - LOTE 07 (FUNDO DE SANEAMENTO) | 887.173,27 | 770.513,02 | 1.657.686,29 | 886.778,33 | 555.532,20 | 1.442.310,53 |
| .03 | VALOR NO MÊS - NOVA JAGUARÉ (CDHU) | - | - | - | - | - | - |
| .03 | VALOR NO MÊS - VL.NILO (CDHU) | - | - | - | - | - | - |
| .03 | VALOR SALDO MÊS ANTERIOR - LOTE 07 (CDHU) | - | - | - | - | - | - |
| .03 | VALOR TOTAL - LOTE 07 (CDHU) | - | - | - | - | - | - |
| .02 | VALOR NO MÊS - VL. NILO (CEF) | - | - | - | - | - | - |
| .02 | VALOR SALDO MÊS ANTERIOR - VL.NILO (CEF) | - | - | - | - | - | - |
| .02 | VALOR TOTAL - VL.NILO (CEF) | - | - | - | - | - | - |
| | VALOR ATUAL DE EMPENHO / MEDIÇÃO | 887.173,27 | 770.513,02 | 1.657.686,29 | 886.778,33 | 555.532,20 | 1.442.310,53 |

OBRA JAGUARÉ – LOTE 07

ANDAMENTO DAS OBRAS

Foto 1



Escada Setor 3.

Foto 2



Movimento de terra setor 7.

Foto 3



Centro Comunitário Setor 3.

Foto 4

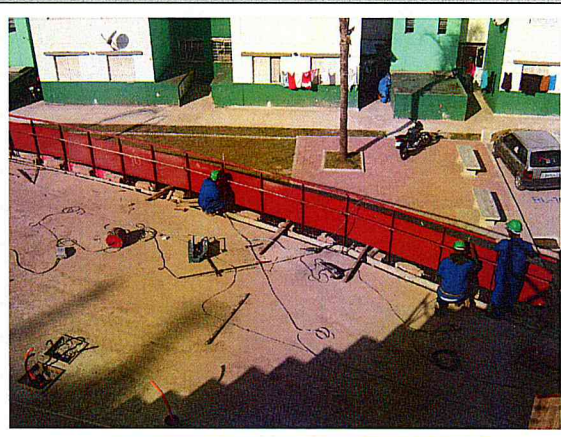

Peitoril Centro Comunitário.

Foto 5



Setor 7 e 8 Movimento de terra.

Foto 6



Setor 4 ; Caminho de serviço



Planilha de Medição

Data : 13/02/2012

Nº da Medição: 08
Período: 01/05/2011 a 31/05/2011

Hora : 11:45

CONVÊNIO FUNDO DE SANEAMENTO

| | | | |
|------------------|------------------------|------------------|----------------------------------|
| Programa: | URBANIZAÇÃO DE FAVELAS | Sub-Programa: | URBANIZAÇÃO DE FAVELAS |
| Projeto: | URBANIZAÇÃO DE FAVELAS | Lote: | LOTE 02 - SÃO FRANCISCO 2ª ETAPA |
| Processo : | 2010-0.046.875-1 | Empreendimento : | SÃO FRANCISCO 2ª ETAPA |
| Nº do Contrato : | 12/2010 | Contratada : | EIT - SANTA BÁRBARA |
| Valor (R\$) : | 127.375.367,04 | Prazo : | 30 (meses) |
| Data Base : | 01/08/2010 | Início/Término : | 18/10/2010 a 18/04/2013 |

| Item | Serviços | Valor Medido | | Valor Anterior (R\$) | | Valor Acumulado (R\$) | |
|----------|--|--------------|--------|----------------------|--------|-----------------------|--------|
| | | | % | | % | | % |
| 01.00.00 | INSTALAÇÕES DE APOIO | 0,00 | 0,00% | 0,00 | 0,00% | 0,00 | 0,00% |
| 02.00.00 | TERRAPLENAGEM | 1.123.978,88 | 10,31% | 1.595.892,75 | 14,64% | 2.719.871,63 | 24,94% |
| 03.00.00 | SERVIÇOS DE CONSOLIDAÇÃO GEOTÉCNICA | 0,00 | 0,00% | 9.824,10 | 0,54% | 9.824,10 | 0,54% |
| 05.00.00 | DRENAGEM PÚBLICA | 16.172,31 | 0,49% | 175.007,88 | 5,26% | 191.180,19 | 5,75% |
| 07.00.00 | REDE DE ESGOTO | 0,00 | 0,00% | 1.016,87 | 0,05% | 1.016,87 | 0,05% |
| 08.00.00 | REDE DE DISTRIBUIÇÃO DE ÁGUA | 808,50 | 0,17% | 4.787,50 | 1,03% | 5.596,00 | 1,20% |
| 09.00.00 | PAVIMENTAÇÃO E SISTEMA VIÁRIO | 454.472,69 | 5,49% | 54.217,13 | 0,66% | 508.689,82 | 6,15% |
| 10.00.00 | DEMOLIÇÃO | 126.330,64 | 3,42% | 113.443,40 | 3,07% | 239.774,04 | 6,48% |
| 12.00.00 | PAISAGISMO E PAISAGISMO | 0,00 | 0,00% | 0,00 | 0,00% | 0,00 | 0,00% |
| 13.00.00 | UNIDADES HABITACIONAIS | 360.939,30 | 0,83% | 1.254.028,34 | 2,89% | 1.614.967,64 | 3,72% |
| 14.00.00 | EQUIPE DE APOIO | 90.199,45 | 2,48% | 180.398,90 | 4,96% | 270.598,35 | 7,44% |
| 15.00.00 | PROJETOS COMPLEMENTARES | 0,00 | 0,00% | 163.715,43 | 6,09% | 163.715,43 | 6,09% |
| 20.00.00 | SERVIÇOS TÉCNICOS | 0,00 | 0,00% | 13.222,56 | 21,90% | 13.222,56 | 21,90% |
| 25.00.00 | REMOÇÃO E REMANEJAMENTO DE INTERFERÊNCIA | 0,00 | 0,00% | 0,00 | 0,00% | 0,00 | 0,00% |
| 29.00.00 | APOIO HABITACIONAL | 419.682,13 | 10,97% | 480.872,92 | 12,57% | 900.555,05 | 23,54% |
| 30.00.00 | QUALIFICAÇÃO DOS CONJUNTOS HABITACIONAIS | 0,00 | 0,00% | 0,00 | 0,00% | 0,00 | 0,00% |
| 31.00.00 | ENSAIOS AMBIENTAIS | 0,00 | 0,00% | 0,00 | 0,00% | 0,00 | 0,00% |
| 38.00.00 | EQUIPAMENTOS SOCIAIS | 0,00 | 0,00% | 27.645,56 | 3,10% | 27.645,56 | 3,10% |

| CÁLCULO FINAL DE MEDIÇÃO | | Valor Medido | Valor Anterior (R\$) | Valor Acumulado (R\$) |
|--|--|--------------|----------------------|-----------------------|
| TOTAL MEDIDO | | 2.592.583,90 | 4.074.073,34 | 6.666.657,24 |
| BDI (35,00%) | | 907.404,36 | 1.425.925,65 | 2.333.330,01 |
| TOTAL MEDIDO COM BDI (Valor a Faturar) | | 3.499.988,26 | 5.499.998,99 | 8.999.987,25 |

| CÁLCULO FINAL DE MEDIÇÃO | | Valor |
|-------------------------------|--|-------|
| Reajuste Econômico Definitivo | | 0,00 |
| Diferença de Reaj.Econômico | | 0,00 |
| Valor Total do Reajuste (R\$) | | 0,00 |



Planilha de Medição

Data : 13/02/2012

Nº Medição: 8

Período 01/05/2011 a 31/05/2011

Hora : 09:58

Programa : URBANIZAÇÃO DE FAVELAS
Projeto : URBANIZAÇÃO DE FAVELAS

Sub_Programa : URBANIZAÇÃO DE FAVELAS
Lote : LOTE 02 - SÃO FRANCISCO 2ª ETAPA

Processo : 2010-0.046.875-1
Nº do Contrato : 12/2010
Valor (R\$) : 127.375.367,04
Data Base : 01/08/2010

Empreendimento : SÃO FRANCISCO 2ª ETAPA
Contratada : EIT-STA BARBARA
Prazo : 30 (meses)
Início/Término : 18/10/2010 a 18/04/2013

| Item | Serviços | Valor Medido | % | Valor Anterior (R\$) | % | Valor Acumulado (R\$) | % |
|--------|--|--------------|-------|----------------------|-------|-----------------------|-------|
| 010000 | INSTALAÇÕES DE APOIO | 0,00 | 0,00 | 629.517,81 | 60,00 | 629.517,81 | 60,00 |
| 020000 | TERRAPLENAGEM | 1.123.978,88 | 10,31 | 3.697.470,04 | 33,91 | 4.821.448,92 | 44,22 |
| 030000 | SERVIÇOS DE CONSOLIDAÇÃO GEOTÉCNICA | 0,00 | 0,00 | 19.750,79 | 1,09 | 19.750,79 | 1,09 |
| 050000 | DRENAGEM PÚBLICA | 16.172,31 | 0,49 | 1.112.147,29 | 33,43 | 1.128.319,60 | 33,92 |
| 070000 | REDE DE ESGOTO | 0,00 | 0,00 | 614.515,55 | 29,79 | 614.515,55 | 29,79 |
| 080000 | REDE DE DISTRIBUIÇÃO DE ÁGUA | 808,50 | 0,17 | 14.178,70 | 3,05 | 14.987,20 | 3,23 |
| 090000 | PAVIMENTAÇÃO E SISTEMA VIÁRIO | 454.472,69 | 5,49 | 1.511.169,33 | 18,26 | 1.965.642,02 | 23,75 |
| 100000 | DEMOLIÇÃO | 126.330,64 | 3,42 | 288.831,34 | 7,81 | 415.161,98 | 11,23 |
| 120000 | URBANISMO E PAISAGISMO | 0,00 | 0,00 | 0,00 | 0,00 | 0,00 | 0,00 |
| 130000 | UNIDADES HABITACIONAIS | 360.939,30 | 0,83 | 1.955.616,94 | 4,50 | 2.316.556,24 | 5,33 |
| 140000 | EQUIPE DE APOIO | 90.199,45 | 2,48 | 466.377,73 | 12,82 | 556.577,18 | 15,30 |
| 150000 | PROJETOS COMPLEMENTARES | 0,00 | 0,00 | 170.432,94 | 6,34 | 170.432,94 | 6,34 |
| 200000 | SERVIÇOS TÉCNICOS | 0,00 | 0,00 | 23.662,02 | 39,19 | 23.662,02 | 39,19 |
| 250000 | REMOÇÃO E REMANEJAMENTO DE INTERFERÊNCIA | 0,00 | 0,00 | 0,00 | 0,00 | 0,00 | 0,00 |
| 290000 | APOIO HABITACIONAL | 419.682,13 | 10,97 | 775.648,17 | 20,28 | 1.195.330,30 | 31,25 |
| 300000 | QUALIFICAÇÃO DOS CONJUNTOS HABITACIONAIS | 0,00 | 0,00 | 0,00 | 0,00 | 0,00 | 0,00 |
| 310000 | ENSAIOS AMBIENTAIS | 0,00 | 0,00 | 0,00 | 0,00 | 0,00 | 0,00 |
| 380000 | EQUIPAMENTOS SOCIAIS | 0,00 | 0,00 | 128.062,74 | 14,37 | 128.062,74 | 14,37 |

| CÁLCULO FINAL DE MEDIÇÃO | | Sub Total | 2.592.583,90 | 11.407.381,39 | 13.999.965,29 |
|--------------------------|--|-----------|--------------|---------------|---------------|
| | BDI (35,00%) | | 907.404,36 | 3.992.583,46 | 4.899.987,82 |
| | TOTAL MEDIDO COM BDI (Valor a Faturar) | | 3.499.988,26 | 15.399.964,85 | 18.899.953,11 |

| CALCULO FINAL DE REAJUSTE | | Reajuste Econômico Definitivo | 0,00 |
|---------------------------|-------------------------------|-------------------------------|------|
| | Diferença de Reaj.Econômico | | 0,00 |
| | Valor Total do Reajuste (R\$) | | 0,00 |

CONSÓRCIO EIT - SANTA BÁRBARA 2009
Quadro Resumo do Valor a Faturar em MAIO / 2011
SÃO FRANCISCO - COMPLEMENTAÇÃO
LOTE 02

| Quadro Resumo | | | | |
|---------------|---|-----------|------------------------|---------------------|
| Código | Discriminação | Medição | | |
| | | nº | Período | Valor (R\$) |
| 01 | Serviços de Infra-estrutura e Edificações | 08 | 01 a 31/05/2011 | 2.592.583,90 |
| 02 | B.D.I. (35 %) | | | 907.404,36 |
| | Subtotal (01+02) | | | 3.499.988,26 |
| 03 | Reajuste definitivo referente medição nº 08 (maio/2011) | | | 0,00 |
| | Subtotal (03) | | | 0,00 |
| | Total a ser Liquidado | 08 | 01 a 31/05/2011 | 3.499.988,26 |

DEMONSTRATIVO MENSAL DE MEDIÇÃO - EMPENHO X MEDIÇÃO

| FONTE | ÁREA | EMPENHO | | | MEDIÇÃO | | |
|-------|--|---------------------|----------|---------------------|---------------------|----------|---------------------|
| | | Po | Reajuste | Total Pn AGO11 | Po | Reajuste | Total Pn AGO11 |
| .00 | SÃO FRANCISCO COMPL. - STA BÁRBARA - VALOR NO MÊS (PMSP) | - | - | - | - | - | - |
| .00 | SÃO FRANCISCO COMPL. - STA BÁRBARA - SALDO DO MÊS ANTERIOR (PMSP) | - | - | - | - | - | - |
| .00 | SÃO FRANCISCO COMPL. - EIT - VALOR NO MÊS (PMSP) | - | - | - | - | - | - |
| .00 | SÃO FRANCISCO COMPL. - EIT - SALDO DO MÊS ANTERIOR (PMSP) | - | - | - | - | - | - |
| .00 | PMSP TOTAL | - | - | - | - | - | - |
| 02 | SÃO FRANCISCO COMPL. - STA BÁRBARA - VALOR NO MÊS (CEF) | 640.000,00 | - | 640.000,00 | - | - | - |
| 02 | SÃO FRANCISCO COMPL. - STA BÁRBARA - SALDO DO MÊS ANTERIOR (CEF) | - | - | - | - | - | - |
| 02 | SÃO FRANCISCO COMPL. - EIT - VALOR NO MÊS (CEF) | 960.000,00 | - | 960.000,00 | - | - | - |
| 02 | SÃO FRANCISCO COMPL. - EIT - SALDO DO MÊS ANTERIOR (CEF) | - | - | - | - | - | - |
| 02 | CEF TOTAL | 1.600.000,00 | - | 1.600.000,00 | - | - | - |
| .03 | SÃO FRANCISCO COMPL. - STA BÁRBARA - VALOR NO MÊS (FUNDO DE SANEAMENTO) | 1.400.000,00 | - | 1.400.000,00 | 1.399.995,30 | - | 1.399.995,30 |
| .03 | SÃO FRANCISCO COMPL. - STA BÁRBARA - SALDO DO MÊS ANTERIOR (FUNDO DE SANEAMENTO) | 0,41 | - | 0,41 | - | - | - |
| .03 | SÃO FRANCISCO COMPL. - EIT - VALOR NO MÊS (FUNDO DE SANEAMENTO) | 2.100.000,00 | - | 2.100.000,00 | 2.099.992,96 | - | 2.099.992,96 |
| .03 | SÃO FRANCISCO COMPL. - EIT - SALDO DO MÊS ANTERIOR (FUNDO DE SANEAMENTO) | 0,60 | - | 0,60 | - | - | - |
| .03 | FUNDO DE SANEAMENTO TOTAL | 3.500.001,01 | - | 3.500.001,01 | 3.499.988,26 | - | 3.499.988,26 |
| | SALDO ATUAL DE EMPENHO | 5.100.001,01 | - | 5.100.001,01 | 3.499.988,26 | - | 3.499.988,26 |

OBRA SÃO FRANCISCO – LOTE 02
ANDAMENTO DAS OBRAS

Foto 1



Provisão 6A: UH em andamento-Revestimento externo.

Foto 2



Provisão 6B: UH em andamento-Alvenaria estrutural.

Foto 3



Parque Linear: Terraplenagem – Talude Prover 4.

Foto 4



Núcleo C: Rua dos Ribeiro – Piso intertravado.

Foto 5



Parque Linear – Terraplenagem – Vale da Inca

Foto 6

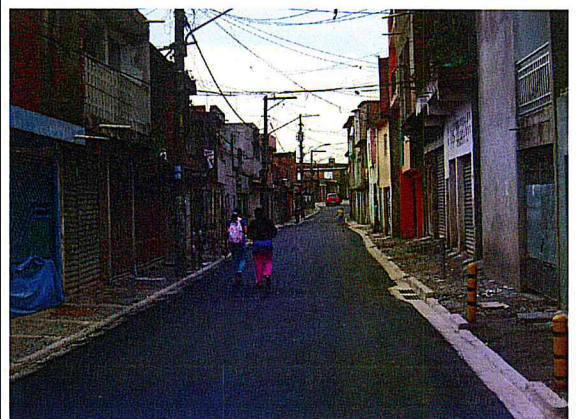

Núcleo CI: Pavimentação – Rua da Prata.



Planilha de Medição

Data : 13/02/2012

Nº da Medição: 06

Período: 01/05/2011 a 31/05/2011

Hora : 10:09

CONVÊNIO FUNDO DE SANEAMENTO

| | | | |
|----------------|------------------------|----------------|--|
| Programa: | URBANIZAÇÃO DE FAVELAS | Sub-Programa: | URBANIZAÇÃO DE FAVELAS |
| Projeto: | URBANIZAÇÃO DE FAVELAS | Lote: | LOTE 3 - 2MAIO, 5JULHO, 9JULHO, VITOTOMA |
| Processo | : 2010-0.046.881-6 | Empreendimento | : CINCO DE JULHO |
| Nº do Contrato | : 24/2010 | Contratada | : FALEIROS / HE |
| Valor (R\$) | : 4.478.766,88 | Prazo | : 12 (meses) |
| Data Base | : 01/08/2010 | Início/Término | : 22/12/2010 a 22/12/2011 |

| Item | Serviços | Valor Medido | | Valor Anterior (R\$) | | Valor Acumulado (R\$) | |
|---------------------------------|--|---|------------------|----------------------|--------|-----------------------|--------|
| | | | % | | % | | % |
| 01.00.00 | INSTALAÇÕES DE APOIO | 0,00 | 0,00% | 13.247,94 | 35,00% | 13.247,94 | 35,00% |
| 02.00.00 | TERRAPLENAGEM | 38.622,82 | 27,94% | 0,00 | 0,00% | 38.622,82 | 27,94% |
| 05.00.00 | DRENAGEM PÚBLICA | 0,00 | 0,00% | 0,00 | 0,00% | 0,00 | 0,00% |
| 07.00.00 | REDE DE ESGOTO | 0,00 | 0,00% | 0,00 | 0,00% | 0,00 | 0,00% |
| 08.00.00 | REDE DE DISTRIBUIÇÃO DE ÁGUA | 0,00 | 0,00% | 0,00 | 0,00% | 0,00 | 0,00% |
| 09.00.00 | PAVIMENTAÇÃO E SISTEMA VIÁRIO | 0,00 | 0,00% | 0,00 | 0,00% | 0,00 | 0,00% |
| 11.00.00 | READEQUAÇÃO DE UNIDADES HABITACIONAIS | 0,00 | 0,00% | 0,00 | 0,00% | 0,00 | 0,00% |
| 12.00.00 | URBANISMO E PAISAGISMO | 0,00 | 0,00% | 0,00 | 0,00% | 0,00 | 0,00% |
| 15.00.00 | PROJETOS COMPLEMENTARES | 0,00 | 0,00% | 0,00 | 0,00% | 0,00 | 0,00% |
| 19.00.00 | CANALIZAÇÃO DE CÔRREGOS | 0,00 | 0,00% | 0,00 | 0,00% | 0,00 | 0,00% |
| 20.00.00 | SERVIÇOS TÉCNICOS | 0,00 | 0,00% | 0,00 | 0,00% | 0,00 | 0,00% |
| 25.00.00 | REMOÇÃO E REMANEJAMENTO DE INTERFERÊNCIA | 0,00 | 0,00% | 0,00 | 0,00% | 0,00 | 0,00% |
| 29.00.00 | APOIO HABITACIONAL | 0,00 | 0,00% | 0,00 | 0,00% | 0,00 | 0,00% |
| 39.00.00 | REDE DE ILUMINAÇÃO PÚBLICA | 0,00 | 0,00% | 0,00 | 0,00% | 0,00 | 0,00% |
| CÁLCULO FINAL DE MEDIÇÃO | | TOTAL MEDIDO | 38.622,82 | 13.247,94 | | 51.870,76 | |
| | | BDI (35,00%) | 13.517,98 | 4.636,77 | | 18.154,75 | |
| | | TOTAL MEDIDO COM BDI (Valor a Faturar) | 52.140,80 | 17.884,71 | | 70.025,51 | |

| | | |
|---------------------------------|-------------------------------|------|
| CÁLCULO FINAL DE MEDIÇÃO | Reajuste Econômico Definitivo | 0,00 |
| | Diferença de Reaj. Econômico | 0,00 |
| | Valor Total do Reajuste (R\$) | 0,00 |

CONSÓRCIO FALEIROS/ HE
Quadro Resumo do Valor a Faturar em MAIO / 2011
DOIS DE MAIO, CINCO DE JULHO, NOVE DE JULHO, VITOTOMA
LOTE 03

| Quadro Resumo | | | | |
|------------------------------|---|-----------|------------------------|-------------------|
| Código | Discriminação | Medição | | |
| | | nº | Período | Valor (R\$) |
| 01 | Serviços de Infra-estrutura e Edificações | 06 | 01 a 31/05/2011 | 294.161,38 |
| 02 | B.D.I. (35 %) | | | 102.956,47 |
| | Subtotal (01+02) | | | 397.117,85 |
| 03 | Reajuste definitivo referente medição nº 06 (maio/2011) | | | 0,00 |
| | Subtotal (03) | | | 0,00 |
| Total a ser Liquidado | | 06 | 01 a 31/05/2011 | 397.117,85 |

DEMONSTRATIVO MENSAL DE MEDIÇÃO - EMPENHO X MEDIÇÃO

| FONTE | ÁREA | EMPENHO | | | MEDIÇÃO | | |
|-------|---|------------|----------|-------------------|------------|----------|-------------------|
| | | Po | Reajuste | Total Pn AGO11 | Po | Reajuste | Total Pn AGO11 |
| .00 | VALOR NO MÊS - DOIS DE MAIO (PMSP) - FALEIROS | - | - | - | - | - | - |
| .00 | VALOR NO MÊS - CINCO DE JULHO (PMSP) - FALEIROS | - | - | - | - | - | - |
| .00 | VALOR NO MÊS - NOVE DE JULHO (PMSP) - FALEIROS | - | - | - | - | - | - |
| .00 | VALOR NO MÊS - VITOTOMA (PMSP) - FALEIROS | - | - | - | - | - | - |
| .00 | VALOR NO MÊS - LOTE 03 (PMSP) - FALEIROS | - | - | - | - | - | - |
| .00 | VALOR SALDO MÊS ANTERIOR - LOTE 03 (PMSP) - FALEIROS | - | - | - | - | - | - |
| .00 | VALOR TOTAL - LOTE 03 (PMSP) - FALEIROS | - | - | - | - | - | - |
| .00 | VALOR NO MÊS - DOIS DE MAIO (PMSP) - H.E. | - | - | - | - | - | - |
| .00 | VALOR NO MÊS - CINCO DE JULHO (PMSP) - H.E. | - | - | - | - | - | - |
| .00 | VALOR NO MÊS - NOVE DE JULHO (PMSP) - H.E. | - | - | - | - | - | - |
| .00 | VALOR NO MÊS - VITOTOMA (PMSP) - H.E. | - | - | - | - | - | - |
| .00 | VALOR NO MÊS - LOTE 03 (PMSP) - H.E. | - | - | - | - | - | - |
| .00 | VALOR SALDO MÊS ANTERIOR - LOTE 03 (PMSP) - H.E. | - | - | - | - | - | - |
| .00 | VALOR TOTAL - LOTE 03 (PMSP) - H.E. | - | - | - | - | - | - |
| .03 | VALOR NO MÊS - DOIS DE MAIO (FUNDO DE SANEAMENTO) - FALEIROS | - | - | - | 92.996,47 | - | 92.996,47 |
| .03 | VALOR NO MÊS - CINCO DE JULHO (FUNDO DE SANEAMENTO) - FALEIROS | - | - | - | 26.591,81 | - | 26.591,81 |
| .03 | VALOR NO MÊS - NOVE DE JULHO (FUNDO DE SANEAMENTO) - FALEIROS | - | - | - | - | - | - |
| .03 | VALOR NO MÊS - VITOTOMA (FUNDO DE SANEAMENTO) - FALEIROS | - | - | - | 82.941,83 | - | 82.941,83 |
| .03 | VALOR NO MÊS - LOTE 03 (FUNDO DE SANEAMENTO) - FALEIROS | 204.000,00 | - | 204.000,00 | - | - | - |
| .03 | VALOR SALDO MÊS ANTERIOR - LOTE 03 (FUNDO DE SANEAMENTO) - FALEIROS | - | - | - | - | - | - |
| .03 | VALOR TOTAL - LOTE 03 (FUNDO DE SANEAMENTO) - FALEIROS | 204.000,00 | - | 204.000,00 | 202.530,11 | - | 119.588,28 |
| .03 | VALOR NO MÊS - DOIS DE MAIO (FUNDO DE SANEAMENTO) - H.E. | - | - | - | 89.349,55 | - | 89.349,55 |
| .03 | VALOR NO MÊS - CINCO DE JULHO (FUNDO DE SANEAMENTO) - H.E. | - | - | - | 25.548,99 | - | 25.548,99 |
| .03 | VALOR NO MÊS - NOVE DE JULHO (FUNDO DE SANEAMENTO) - H.E. | - | - | - | - | - | - |
| .03 | VALOR NO MÊS - VITOTOMA (FUNDO DE SANEAMENTO) - H.E. | - | - | - | 79.689,20 | - | 79.689,20 |
| .03 | VALOR NO MÊS - LOTE 03 (FUNDO DE SANEAMENTO) - H.E. | 196.000,00 | - | 196.000,00 | - | - | - |
| .03 | VALOR SALDO MÊS ANTERIOR - LOTE 03 (FUNDO DE SANEAMENTO) - H.E. | - | - | - | - | - | - |
| .03 | VALOR TOTAL - LOTE 03 (FUNDO DE SANEAMENTO) - H.E. | 196.000,00 | - | 196.000,00 | 194.587,74 | - | 114.898,54 |
| .00 | PMSP TOTAL | - | - | - | - | - | - |
| .03 | FUNDO DE SANEAMENTO TOTAL | 400.000,00 | - | 400.000,00 | 397.117,85 | - | 234.486,82 |
| | VALOR ATUAL DE EMPENHO / MEDIÇÃO | 400.000,00 | - | 400.000,00 | 397.117,85 | - | 234.486,82 |



Planilha de Medição

Data : 13/02/2012

Nº Medição: 6

Período 01/05/2011 a 31/05/2011

Hora : 10:00

Programa : URBANIZAÇÃO DE FAVELAS
Projeto : URBANIZAÇÃO DE FAVELAS

Sub_Programa : URBANIZAÇÃO DE FAVELAS
Lote : LOTE 3 - 2MAIO, 5JULHO, 9JULHO, VITOTOMA

Processo : 2010-0.046.881-6
Nº do Contrato : 24/2010
Valor (R\$) : 4.478.766,88
Data Base : 01/08/2010

Empreendimento : FAVELA CINCO DE JULHO
Contratada : FALEIROS / HE
Prazo : 12 (meses)
Início/Término : 22/12/2010 a 22/12/2011

| Item | Serviços | Valor Medido | % | Valor Anterior (R\$) | % | Valor Acumulado (R\$) | % |
|--------|--|--------------|-------|----------------------|-------|-----------------------|-------|
| 010000 | INSTALAÇÕES DE APOIO | 0,00 | 0,00 | 22.710,74 | 60,00 | 22.710,74 | 60,00 |
| 020000 | TERRAPLENAGEM | 38.622,82 | 27,94 | 0,00 | 0,00 | 38.622,82 | 27,94 |
| 050000 | DRENAGEM PÚBLICA | 0,00 | 0,00 | 0,00 | 0,00 | 0,00 | 0,00 |
| 070000 | REDE DE ESGOTO | 0,00 | 0,00 | 0,00 | 0,00 | 0,00 | 0,00 |
| 080000 | REDE DE DISTRIBUIÇÃO DE ÁGUA | 0,00 | 0,00 | 0,00 | 0,00 | 0,00 | 0,00 |
| 090000 | PAVIMENTAÇÃO E SISTEMA VIÁRIO | 0,00 | 0,00 | 0,00 | 0,00 | 0,00 | 0,00 |
| 110000 | READEQUAÇÃO DAS UNIDADES HABITACIONAIS | 0,00 | 0,00 | 0,00 | 0,00 | 0,00 | 0,00 |
| 120000 | URBANISMO E PAISAGISMO | 0,00 | 0,00 | 0,00 | 0,00 | 0,00 | 0,00 |
| 150000 | PROJETOS COMPLEMENTARES | 0,00 | 0,00 | 0,00 | 0,00 | 0,00 | 0,00 |
| 190000 | CANALIZAÇÃO DO CÔRREGO | 0,00 | 0,00 | 0,00 | 0,00 | 0,00 | 0,00 |
| 200000 | SERVIÇOS TÉCNICOS | 0,00 | 0,00 | 0,00 | 0,00 | 0,00 | 0,00 |
| 250000 | REMOÇÃO E REMANEJAMENTO DE INTERFERÊNCIA | 0,00 | 0,00 | 0,00 | 0,00 | 0,00 | 0,00 |
| 290000 | APOIO HABITACIONAL | 0,00 | 0,00 | 0,00 | 0,00 | 0,00 | 0,00 |
| 390000 | REDE DE ILUMINAÇÃO PÚBLICA (IP) | 0,00 | 0,00 | 0,00 | 0,00 | 0,00 | 0,00 |

| CÁLCULO FINAL DE MEDIÇÃO | | Sub Total | 38.622,82 | 22.710,74 | 61.333,56 |
|--------------------------|--|-----------|-----------|-----------|-----------|
| | BDI (35,00%) | | 13.517,98 | 7.948,74 | 21.466,72 |
| | TOTAL MEDIDO COM BDI (Valor a Faturar) | | 52.140,80 | 30.659,48 | 82.800,28 |

| CÁLCULO FINAL DE REAJUSTE | | Reajuste Econômico Definitivo | 0,00 |
|---------------------------|-------------------------------|-------------------------------|------|
| | Diferença de Reaj.Econômico | | 0,00 |
| | Valor Total do Reajuste (R\$) | | 0,00 |

OBRA - FAVELA 05 DE JULHO - LOTE 03

ANDAMENTO DAS OBRAS

Foto 1



CORREGO CANGUEIRAS.Limpeza da área.

Foto 2



CORREGO CANGUEIRAS.Limpeza da área

Foto 3



CORREGO CANGUEIRAS.Limpeza da área

Foto 4



. CORREGO CANGUEIRAS.Limpeza da área

Foto 5



CORREGO CANGUEIRAS.Limpeza da área

Foto 6

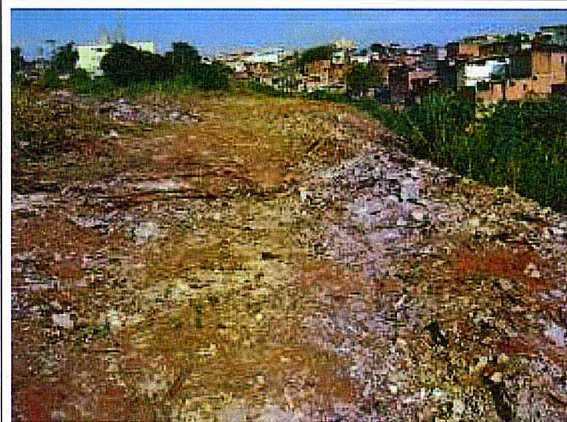

CORREGO CANGUEIRAS.Limpeza da área



Planilha de Medição

Data : 13/02/2012

*Nov de Julho
05/11*

CONVÊNIO FUNDO DE SANEAMENTO

Nº da Medição: 06
Período: 01/05/2011 a 31/05/2011

Hora : 10:09

| | | | |
|-----------|------------------------|---------------|--|
| Programa: | URBANIZAÇÃO DE FAVELAS | Sub-Programa: | URBANIZAÇÃO DE FAVELAS |
| Projeto: | URBANIZAÇÃO DE FAVELAS | Lote: | LOTE 3 - 2MAIO, 5JULHO, 9JULHO, VITOTOMA |

| | | | |
|----------------|--------------------|----------------|---------------------------|
| Processo | : 2010-0.046.881-6 | Empreendimento | : NOVE DE JULHO |
| Nº do Contrato | : 24/2010 | Contratada | : FALEIROS / HE |
| Valor (R\$) | : 5.686.240,55 | Prazo | : 12 (meses) |
| Data Base | : 01/08/2010 | Início/Término | : 22/12/2010 a 22/12/2011 |

| Item | Serviços | Valor Medido | | Valor Anterior (R\$) | | Valor Acumulado (R\$) | |
|----------|--|--------------|-------|----------------------|-------|-----------------------|-------|
| | | | % | | % | | % |
| 01.00.00 | INSTALAÇÕES DE APOIO | 0,00 | 0,00% | 3.330,74 | 7,00% | 3.330,74 | 7,00% |
| 02.00.00 | TERRAPLENAGEM | 0,00 | 0,00% | 0,00 | 0,00% | 0,00 | 0,00% |
| 05.00.00 | DRENAGEM PÚBLICA | 0,00 | 0,00% | 0,00 | 0,00% | 0,00 | 0,00% |
| 07.00.00 | REDE DE ESGOTO | 0,00 | 0,00% | 0,00 | 0,00% | 0,00 | 0,00% |
| 08.00.00 | REDE DE DISTRIBUIÇÃO DE ÁGUA | 0,00 | 0,00% | 0,00 | 0,00% | 0,00 | 0,00% |
| 09.00.00 | PAVIMENTAÇÃO E SISTEMA VIÁRIO | 0,00 | 0,00% | 0,00 | 0,00% | 0,00 | 0,00% |
| 11.00.00 | READEQUAÇÃO DE UNIDADES HABITACIONAIS | 0,00 | 0,00% | 0,00 | 0,00% | 0,00 | 0,00% |
| 12.00.00 | URBANISMO E PAISAGISMO | 0,00 | 0,00% | 0,00 | 0,00% | 0,00 | 0,00% |
| 15.00.00 | PROJETOS COMPLEMENTARES | 0,00 | 0,00% | 0,00 | 0,00% | 0,00 | 0,00% |
| 19.00.00 | CANALIZAÇÃO DE CÓRREGOS | 0,00 | 0,00% | 0,00 | 0,00% | 0,00 | 0,00% |
| 20.00.00 | SERVIÇOS TÉCNICOS | 0,00 | 0,00% | 0,00 | 0,00% | 0,00 | 0,00% |
| 25.00.00 | REMOÇÃO E REMANEJAMENTO DE INTERFERÊNCIA | 0,00 | 0,00% | 0,00 | 0,00% | 0,00 | 0,00% |
| 29.00.00 | APOIO HABITACIONAL | 0,00 | 0,00% | 0,00 | 0,00% | 0,00 | 0,00% |
| 39.00.00 | REDE DE ILUMINAÇÃO PÚBLICA | 0,00 | 0,00% | 0,00 | 0,00% | 0,00 | 0,00% |

| | | | | |
|--------------------------|--|------|----------|----------|
| CÁLCULO FINAL DE MEDIÇÃO | TOTAL MEDIDO | 0,00 | 3.330,74 | 3.330,74 |
| | BDI (35,00%) | 0,00 | 1.165,75 | 1.165,75 |
| | TOTAL MEDIDO COM BDI (Valor a Faturar) | 0,00 | 4.496,49 | 4.496,49 |

| | | |
|--------------------------|-------------------------------|------|
| CÁLCULO FINAL DE MEDIÇÃO | Reajuste Econômico Definitivo | 0,00 |
| | Diferença de Reaj.Econômico | 0,00 |
| | Valor Total do Reajuste (R\$) | 0,00 |

CONSÓRCIO FALEIROS/ HE
 Quadro Resumo do Valor a Faturar em MAIO / 2011
DOIS DE MAIO, CINCO DE JULHO, NOVE DE JULHO, VITOTOMA
LOTE 03

| Quadro Resumo | | | | |
|------------------------------|---|-----------|------------------------|-------------------|
| Código | Discriminação | Medição | | |
| | | nº | Período | Valor (R\$) |
| 01 | Serviços de Infra-estrutura e Edificações | 06 | 01 a 31/05/2011 | 294.161,38 |
| 02 | B.D.I. (35 %) | | | 102.956,47 |
| | Subtotal (01+02) | | | 397.117,85 |
| 03 | Reajuste definitivo referente medição nº 06 (maio/2011) | | | 0,00 |
| | Subtotal (03) | | 0,00 | |
| Total a ser Liquidado | | 06 | 01 a 31/05/2011 | 397.117,85 |

DEMONSTRATIVO MENSAL DE MEDIÇÃO - EMPENHO X MEDIÇÃO

| FONTE | ÁREA | EMPENHO | | | MEDIÇÃO | | |
|-------|---|-------------------|----------|-------------------|-------------------|----------|-------------------|
| | | Po | Reajuste | Total Pn AGO11 | Po | Reajuste | Total Pn AGO11 |
| .00 | VALOR NO MÊS - DOIS DE MAIO (PMSP) - FALEIROS | - | - | - | - | - | - |
| .00 | VALOR NO MÊS - CINCO DE JULHO (PMSP) - FALEIROS | - | - | - | - | - | - |
| .00 | VALOR NO MÊS - NOVE DE JULHO (PMSP) - FALEIROS | - | - | - | - | - | - |
| .00 | VALOR NO MÊS - VITOTOMA (PMSP) - FALEIROS | - | - | - | - | - | - |
| .00 | VALOR NO MÊS - LOTE 03 (PMSP) - FALEIROS | - | - | - | - | - | - |
| .00 | VALOR SALDO MÊS ANTERIOR - LOTE 03 (PMSP) - FALEIROS | - | - | - | - | - | - |
| .00 | VALOR TOTAL - LOTE 03 (PMSP) - FALEIROS | - | - | - | - | - | - |
| .00 | VALOR NO MÊS - DOIS DE MAIO (PMSP) - H.E. | - | - | - | - | - | - |
| .00 | VALOR NO MÊS - CINCO DE JULHO (PMSP) - H.E. | - | - | - | - | - | - |
| .00 | VALOR NO MÊS - NOVE DE JULHO (PMSP) - H.E. | - | - | - | - | - | - |
| .00 | VALOR NO MÊS - VITOTOMA (PMSP) - H.E. | - | - | - | - | - | - |
| .00 | VALOR NO MÊS - LOTE 03 (PMSP) - H.E. | - | - | - | - | - | - |
| .00 | VALOR SALDO MÊS ANTERIOR - LOTE 03 (PMSP) - H.E. | - | - | - | - | - | - |
| .00 | VALOR TOTAL - LOTE 03 (PMSP) - H.E. | - | - | - | - | - | - |
| .03 | VALOR NO MÊS - DOIS DE MAIO (FUNDO DE SANEAMENTO) - FALEIROS | - | - | - | 92.996,47 | - | 92.996,47 |
| .03 | VALOR NO MÊS - CINCO DE JULHO (FUNDO DE SANEAMENTO) - FALEIROS | - | - | - | 26.591,81 | - | 26.591,81 |
| .03 | VALOR NO MÊS - NOVE DE JULHO (FUNDO DE SANEAMENTO) - FALEIROS | - | - | - | - | - | - |
| .03 | VALOR NO MÊS - VITOTOMA (FUNDO DE SANEAMENTO) - FALEIROS | - | - | - | 82.941,83 | - | 82.941,83 |
| .03 | VALOR NO MÊS - LOTE 03 (FUNDO DE SANEAMENTO) - FALEIROS | 204.000,00 | - | 204.000,00 | - | - | - |
| .03 | VALOR SALDO MÊS ANTERIOR - LOTE 03 (FUNDO DE SANEAMENTO) - FALEIROS | - | - | - | - | - | - |
| .03 | VALOR TOTAL - LOTE 03 (FUNDO DE SANEAMENTO) - FALEIROS | 204.000,00 | - | 204.000,00 | 202.530,11 | - | 119.588,28 |
| .03 | VALOR NO MÊS - DOIS DE MAIO (FUNDO DE SANEAMENTO) - H.E. | - | - | - | 89.349,55 | - | 89.349,55 |
| .03 | VALOR NO MÊS - CINCO DE JULHO (FUNDO DE SANEAMENTO) - H.E. | - | - | - | 25.548,99 | - | 25.548,99 |
| .03 | VALOR NO MÊS - NOVE DE JULHO (FUNDO DE SANEAMENTO) - H.E. | - | - | - | - | - | - |
| .03 | VALOR NO MÊS - VITOTOMA (FUNDO DE SANEAMENTO) - H.E. | - | - | - | 79.689,20 | - | 79.689,20 |
| .03 | VALOR NO MÊS - LOTE 03 (FUNDO DE SANEAMENTO) - H.E. | 196.000,00 | - | 196.000,00 | - | - | - |
| .03 | VALOR SALDO MÊS ANTERIOR - LOTE 03 (FUNDO DE SANEAMENTO) - H.E. | - | - | - | - | - | - |
| .03 | VALOR TOTAL - LOTE 03 (FUNDO DE SANEAMENTO) - H.E. | 196.000,00 | - | 196.000,00 | 194.587,74 | - | 114.898,54 |
| .00 | PMSP TOTAL | - | - | - | - | - | - |
| .03 | FUNDO DE SANEAMENTO TOTAL | 400.000,00 | - | 400.000,00 | 397.117,85 | - | 234.486,82 |
| | VALOR ATUAL DE EMPENHO / MEDIÇÃO | 400.000,00 | - | 400.000,00 | 397.117,85 | - | 234.486,82 |



Planilha de Medição

Data : 13/02/2012

Nº Medição: 6

Período 01/05/2011 a 31/05/2011

Hora : 10:01

Programa : URBANIZAÇÃO DE FAVELAS
Projeto : URBANIZAÇÃO DE FAVELAS

Sub_Programa : URBANIZAÇÃO DE FAVELAS
Lote : LOTE 3 - 2MAIO, 5JULHO, 9JULHO, VITOTOMA

Processo : 2010-0.046.881-6
Nº do Contrato : 24/2010
Valor (R\$) 5.686.240,55
Data Base : 01/08/2010

Empreendimento : FAVELA NOVE DE JULHO
Contratada : FALEIROS / HE
Prazo : 12 (meses)
Início/Término : 22/12/2010 a 22/12/2011

| Item | Serviços | Valor Medido | % | Valor Anterior (R\$) | % | Valor Acumulado (R\$) | % |
|---------------------------------|--|--------------|------|----------------------|-------|-----------------------|-------|
| 010000 | INSTALAÇÕES DE APOIO | 0,00 | 0,00 | 28.549,20 | 60,00 | 28.549,20 | 60,00 |
| 020000 | TERRAPLENAGEM | 0,00 | 0,00 | 0,00 | 0,00 | 0,00 | 0,00 |
| 050000 | DRENAGEM PÚBLICA | 0,00 | 0,00 | 0,00 | 0,00 | 0,00 | 0,00 |
| 070000 | REDE DE ESGOTO | 0,00 | 0,00 | 0,00 | 0,00 | 0,00 | 0,00 |
| 080000 | REDE DE DISTRIBUIÇÃO DE ÁGUA | 0,00 | 0,00 | 0,00 | 0,00 | 0,00 | 0,00 |
| 090000 | PAVIMENTAÇÃO E SISTEMA VIÁRIO | 0,00 | 0,00 | 0,00 | 0,00 | 0,00 | 0,00 |
| 110000 | READEQUAÇÃO DAS UNIDADES HABITACIONAIS | 0,00 | 0,00 | 0,00 | 0,00 | 0,00 | 0,00 |
| 120000 | URBANISMO E PAISAGISMO | 0,00 | 0,00 | 0,00 | 0,00 | 0,00 | 0,00 |
| 150000 | PROJETOS COMPLEMENTARES | 0,00 | 0,00 | 0,00 | 0,00 | 0,00 | 0,00 |
| 190000 | CANALIZAÇÃO DO CÓRREGO | 0,00 | 0,00 | 0,00 | 0,00 | 0,00 | 0,00 |
| 200000 | SERVIÇOS TÉCNICOS | 0,00 | 0,00 | 0,00 | 0,00 | 0,00 | 0,00 |
| 250000 | REMOÇÃO E REMANEJAMENTO DE INTERFERÊNCIA | 0,00 | 0,00 | 0,00 | 0,00 | 0,00 | 0,00 |
| 290000 | APOIO HABITACIONAL | 0,00 | 0,00 | 0,00 | 0,00 | 0,00 | 0,00 |
| 390000 | REDE DE ILUMINAÇÃO PÚBLICA (IP) | 0,00 | 0,00 | 0,00 | 0,00 | 0,00 | 0,00 |
| CÁLCULO FINAL DE MEDIÇÃO | | | | | | | |
| | Sub Total | 0,00 | | 28.549,20 | | 28.549,20 | |
| | BDI (35,00%) | 0,00 | | 9.992,20 | | 9.992,20 | |
| | TOTAL MEDIDO COM BDI (Valor a Faturar) | 0,00 | | 38.541,40 | | 38.541,40 | |

| CÁLCULO FINAL DE REAJUSTE | | | |
|-------------------------------|------------|------|--|
| Reajuste Econômico | Definitivo | 0,00 | |
| Diferença de Reaj. Econômico | | 0,00 | |
| Valor Total do Reajuste (R\$) | | 0,00 | |

OBRA 9 DE JULHO – LOTE 03

ANDAMENTO DAS OBRAS

Foto 1

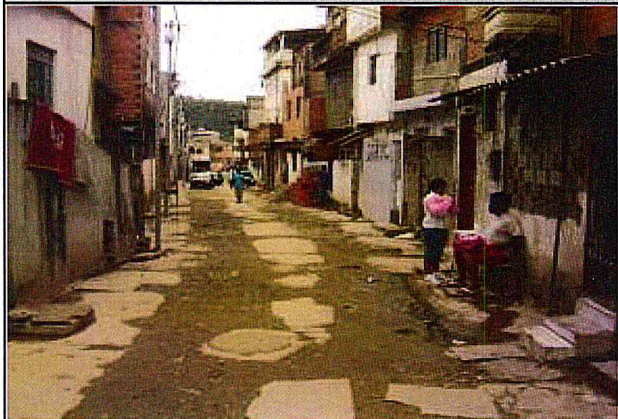

Vista Geral da Área

Foto 2

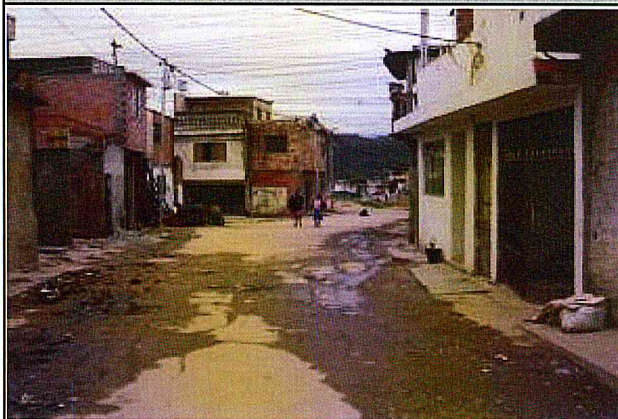

Vista Geral da Área

Foto 3



Vista Geral da Área

Foto 4



Vista Geral da Área

Foto 5



Foto 6



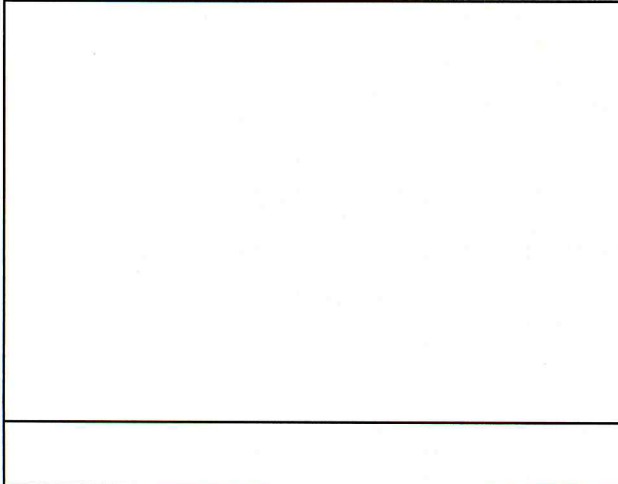
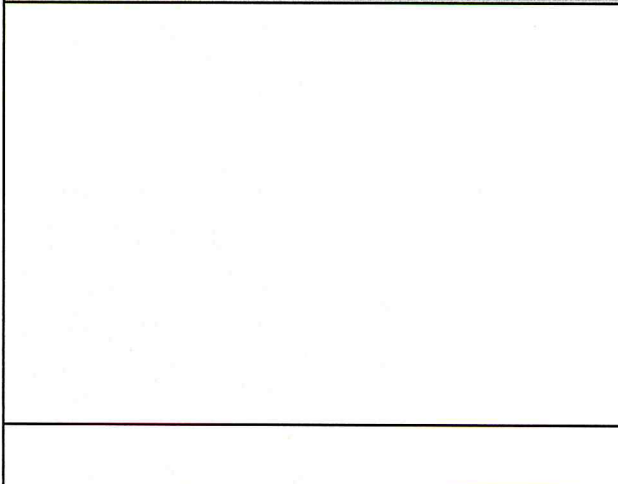

Vitotoma
05/11

Planilha de Medição

Data : 13/02/2012

CONVÊNIO FUNDO DE SANEAMENTO

Nº da Medição: 06
Período: 01/05/2011 a 31/05/2011

Hora : 10:09

| | | | |
|-----------|------------------------|---------------|--|
| Programa: | URBANIZAÇÃO DE FAVELAS | Sub-Programa: | URBANIZAÇÃO DE FAVELAS |
| Projeto: | URBANIZAÇÃO DE FAVELAS | Lote: | LOTE 3 - 2MAIO, 5JULHO, 9JULHO, VITOTOMA |

| | | | |
|----------------|--------------------|----------------|---------------------------|
| Processo | : 2010-0.046.881-6 | Empreendimento | : DOIS DE MAIO |
| Nº do Contrato | : 24/2010 | Contratada | : FALEIROS / HE |
| Valor (R\$) | : 13.835.838,63 | Prazo | : 12 (meses) |
| Data Base | : 01/08/2010 | Início/Término | : 22/12/2010 a 22/12/2011 |

| Item | Serviços | Valor Medido | | Valor Anterior (R\$) | | Valor Acumulado (R\$) | |
|----------|--|--------------|--------|----------------------|-------|-----------------------|--------|
| | | | % | | % | | % |
| 01.00.00 | INSTALAÇÕES DE APOIO | 0,00 | 0,00% | 0,00 | 0,00% | 0,00 | 0,00% |
| 02.00.00 | TERRAPLENAGEM | 90.122,11 | 64,18% | 0,00 | 0,00% | 90.122,11 | 64,18% |
| 03.00.00 | SERVIÇOS DE CONSOLIDAÇÃO GEOTÉCNICA | 0,00 | 0,00% | 0,00 | 0,00% | 0,00 | 0,00% |
| 05.00.00 | DRENAGEM PÚBLICA | 0,00 | 0,00% | 0,00 | 0,00% | 0,00 | 0,00% |
| 07.00.00 | REDE DE ESGOTO | 0,00 | 0,00% | 0,00 | 0,00% | 0,00 | 0,00% |
| 08.00.00 | REDE DE DISTRIBUIÇÃO DE ÁGUA | 0,00 | 0,00% | 0,00 | 0,00% | 0,00 | 0,00% |
| 09.00.00 | PAVIMENTAÇÃO E SISTEMA VIÁRIO | 24.615,92 | 2,78% | 26.039,22 | 2,94% | 50.655,14 | 5,72% |
| 10.00.00 | DEMOLIÇÃO | 0,00 | 0,00% | 0,00 | 0,00% | 0,00 | 0,00% |
| 11.00.00 | READEQUAÇÃO DE UNIDADES HABITACIONAIS | 0,00 | 0,00% | 0,00 | 0,00% | 0,00 | 0,00% |
| 12.00.00 | URBANISMO E PAISAGISMO | 0,00 | 0,00% | 0,00 | 0,00% | 0,00 | 0,00% |
| 13.00.00 | UNIDADES HABITACIONAIS | 2.072,74 | 0,21% | 36.277,43 | 3,74% | 38.350,17 | 3,95% |
| 14.00.00 | EQUIPE DE APOIO | 18.260,36 | 2,51% | 22.461,58 | 3,09% | 40.721,94 | 5,60% |
| 15.00.00 | PROJETOS COMPLEMENTARES | 0,00 | 0,00% | 0,00 | 0,00% | 0,00 | 0,00% |
| 19.00.00 | CANALIZAÇÃO DE CÔRREGOS | 0,00 | 0,00% | 0,00 | 0,00% | 0,00 | 0,00% |
| 20.00.00 | SERVIÇOS TÉCNICOS | 0,00 | 0,00% | 0,00 | 0,00% | 0,00 | 0,00% |
| 25.00.00 | REMOÇÃO E REMANEJAMENTO DE INTERFERÊNCIA | 0,00 | 0,00% | 0,00 | 0,00% | 0,00 | 0,00% |
| 29.00.00 | APOIO HABITACIONAL | 0,00 | 0,00% | 0,00 | 0,00% | 0,00 | 0,00% |
| 39.00.00 | REDE DE ILUMINAÇÃO PÚBLICA | 0,00 | 0,00% | 0,00 | 0,00% | 0,00 | 0,00% |

| | | | | |
|--------------------------|--|------------|------------|------------|
| CÁLCULO FINAL DE MEDIÇÃO | TOTAL MEDIDO | 135.071,13 | 84.778,23 | 219.849,36 |
| | BDI (35,00%) | 47.274,89 | 29.672,37 | 76.947,26 |
| | TOTAL MEDIDO COM BDI (Valor a Faturar) | 182.346,02 | 114.450,60 | 296.796,62 |

| | | |
|--------------------------|-------------------------------|------|
| CÁLCULO FINAL DE MEDIÇÃO | Reajuste Econômico Definitivo | 0,00 |
| | Diferença de Reaj. Econômico | 0,00 |
| | Valor Total do Reajuste (R\$) | 0,00 |

CONSÓRCIO FALEIROS/ HE
Quadro Resumo do Valor a Faturar em MAIO / 2011
DOIS DE MAIO, CINCO DE JULHO, NOVE DE JULHO, VITOTOMA
LOTE 03

| Quadro Resumo | | | | |
|------------------------------|---|-----------|------------------------|-------------------|
| Código | Discriminação | Medição | | |
| | | nº | Período | Valor (R\$) |
| 01 | Serviços de Infra-estrutura e Edificações | 06 | 01 a 31/05/2011 | 294.161,38 |
| 02 | B.D.I. (35 %) | | | 102.956,47 |
| Subtotal (01+02) | | | | 397.117,85 |
| 03 | Reajuste definitivo referente medição nº 06 (maio/2011) | | | 0,00 |
| Subtotal (03) | | | | 0,00 |
| Total a ser Liquidado | | 06 | 01 a 31/05/2011 | 397.117,85 |

DEMONSTRATIVO MENSAL DE MEDIÇÃO - EMPENHO X MEDIÇÃO

| FONTE | ÁREA | EMPENHO | | | MEDIÇÃO | | |
|-------|---|-------------------|----------|-------------------|-------------------|----------|-------------------|
| | | Po | Reajuste | Total Pn AGO11 | Po | Reajuste | Total Pn AGO11 |
| .00 | VALOR NO MÊS - DOIS DE MAIO (PMSP) - FALEIROS | - | - | - | - | - | - |
| .00 | VALOR NO MÊS - CINCO DE JULHO (PMSP) - FALEIROS | - | - | - | - | - | - |
| .00 | VALOR NO MÊS - NOVE DE JULHO (PMSP) - FALEIROS | - | - | - | - | - | - |
| .00 | VALOR NO MÊS - VITOTOMA (PMSP) - FALEIROS | - | - | - | - | - | - |
| .00 | VALOR NO MÊS - LOTE 03 (PMSP) - FALEIROS | - | - | - | - | - | - |
| .00 | VALOR SALDO MÊS ANTERIOR - LOTE 03 (PMSP) - FALEIROS | - | - | - | - | - | - |
| .00 | VALOR TOTAL - LOTE 03 (PMSP) - FALEIROS | - | - | - | - | - | - |
| .00 | VALOR NO MÊS - DOIS DE MAIO (PMSP) - H.E. | - | - | - | - | - | - |
| .00 | VALOR NO MÊS - CINCO DE JULHO (PMSP) - H.E. | - | - | - | - | - | - |
| .00 | VALOR NO MÊS - NOVE DE JULHO (PMSP) - H.E. | - | - | - | - | - | - |
| .00 | VALOR NO MÊS - VITOTOMA (PMSP) - H.E. | - | - | - | - | - | - |
| .00 | VALOR NO MÊS - LOTE 03 (PMSP) - H.E. | - | - | - | - | - | - |
| .00 | VALOR SALDO MÊS ANTERIOR - LOTE 03 (PMSP) - H.E. | - | - | - | - | - | - |
| .00 | VALOR TOTAL - LOTE 03 (PMSP) - H.E. | - | - | - | - | - | - |
| .03 | VALOR NO MÊS - DOIS DE MAIO (FUNDO DE SANEAMENTO) - FALEIROS | - | - | - | 92.996,47 | - | 92.996,47 |
| .03 | VALOR NO MÊS - CINCO DE JULHO (FUNDO DE SANEAMENTO) - FALEIROS | - | - | - | 26.591,81 | - | 26.591,81 |
| .03 | VALOR NO MÊS - NOVE DE JULHO (FUNDO DE SANEAMENTO) - FALEIROS | - | - | - | - | - | - |
| .03 | VALOR NO MÊS - VITOTOMA (FUNDO DE SANEAMENTO) - FALEIROS | - | - | - | 82.941,83 | - | 82.941,83 |
| .03 | VALOR NO MÊS - LOTE 03 (FUNDO DE SANEAMENTO) - FALEIROS | 204.000,00 | - | 204.000,00 | - | - | - |
| .03 | VALOR SALDO MÊS ANTERIOR - LOTE 03 (FUNDO DE SANEAMENTO) - FALEIROS | - | - | - | - | - | - |
| .03 | VALOR TOTAL - LOTE 03 (FUNDO DE SANEAMENTO) - FALEIROS | 204.000,00 | - | 204.000,00 | 202.530,11 | - | 119.588,28 |
| .03 | VALOR NO MÊS - DOIS DE MAIO (FUNDO DE SANEAMENTO) - H.E. | - | - | - | 89.349,55 | - | 89.349,55 |
| .03 | VALOR NO MÊS - CINCO DE JULHO (FUNDO DE SANEAMENTO) - H.E. | - | - | - | 25.548,99 | - | 25.548,99 |
| .03 | VALOR NO MÊS - NOVE DE JULHO (FUNDO DE SANEAMENTO) - H.E. | - | - | - | - | - | - |
| .03 | VALOR NO MÊS - VITOTOMA (FUNDO DE SANEAMENTO) - H.E. | - | - | - | 79.689,20 | - | 79.689,20 |
| .03 | VALOR NO MÊS - LOTE 03 (FUNDO DE SANEAMENTO) - H.E. | 196.000,00 | - | 196.000,00 | - | - | - |
| .03 | VALOR SALDO MÊS ANTERIOR - LOTE 03 (FUNDO DE SANEAMENTO) - H.E. | - | - | - | - | - | - |
| .03 | VALOR TOTAL - LOTE 03 (FUNDO DE SANEAMENTO) - H.E. | 196.000,00 | - | 196.000,00 | 194.587,74 | - | 114.898,54 |
| .00 | PMSP TOTAL | - | - | - | - | - | - |
| .03 | FUNDO DE SANEAMENTO TOTAL | 400.000,00 | - | 400.000,00 | 397.117,85 | - | 234.486,82 |
| | VALOR ATUAL DE EMPENHO / MEDIÇÃO | 400.000,00 | - | 400.000,00 | 397.117,85 | - | 234.486,82 |



Planilha de Medição

Data : 13/02/2012

Nº Medição: 6

Período 01/05/2011 a 31/05/2011

Hora : 09:59

Programa : URBANIZAÇÃO DE FAVELAS
Projeto : URBANIZAÇÃO DE FAVELAS

Sub_Programa : URBANIZAÇÃO DE FAVELAS
Lote : LOTE 3 - 2MAIO, 5JULHO, 9JULHO, VITOTOMA

Processo : 2010-0.046.881-6

Empreendimento : DOIS DE MAIO

Nº do Contrato : 24/2010

Contratada : FALEIROS / HE

Valor (R\$) 13.835.838,63

Prazo : 12 (meses)

Data Base : 01/08/2010

Início/Término : 22/12/2010 a 22/12/2011

| Item | Serviços | Valor Medido | % | Valor Anterior (R\$) | % | Valor Acumulado (R\$) | % |
|--------|--|--------------|-------|----------------------|-------|-----------------------|-------|
| 010000 | INSTALAÇÕES DE APOIO | 0,00 | 0,00 | 69.916,14 | 60,00 | 69.916,14 | 60,00 |
| 020000 | TERRAPLENAGEM | 90.122,11 | 64,18 | 0,00 | 0,00 | 90.122,11 | 64,18 |
| 030000 | SERVIÇOS DE CONSOLIDAÇÃO GEOTÉCNICA | 0,00 | 0,00 | 0,00 | 0,00 | 0,00 | 0,00 |
| 050000 | DRENAGEM PÚBLICA | 0,00 | 0,00 | 0,00 | 0,00 | 0,00 | 0,00 |
| 070000 | REDE DE ESGOTO | 0,00 | 0,00 | 0,00 | 0,00 | 0,00 | 0,00 |
| 080000 | REDE DE DISTRIBUIÇÃO DE ÁGUA | 0,00 | 0,00 | 0,00 | 0,00 | 0,00 | 0,00 |
| 090000 | PAVIMENTAÇÃO E SISTEMA VIÁRIO | 24.615,92 | 2,78 | 26.039,22 | 2,94 | 50.655,14 | 5,72 |
| 100000 | DEMOLIÇÃO | 0,00 | 0,00 | 0,00 | 0,00 | 0,00 | 0,00 |
| 110000 | READEQUAÇÃO DAS UNIDADES HABITACIONAIS | 0,00 | 0,00 | 0,00 | 0,00 | 0,00 | 0,00 |
| 120000 | URBANISMO E PAISAGISMO | 0,00 | 0,00 | 0,00 | 0,00 | 0,00 | 0,00 |
| 130000 | UNIDADES HABITACIONAIS | 2.072,74 | 0,21 | 36.277,43 | 3,74 | 38.350,17 | 3,95 |
| 140000 | EQUIPE DE APOIO | 18.260,36 | 2,51 | 25.960,72 | 3,57 | 44.221,08 | 6,08 |
| 150000 | PROJETOS COMPLEMENTARES | 0,00 | 0,00 | 0,00 | 0,00 | 0,00 | 0,00 |
| 190000 | CANALIZAÇÃO DO CÓRREGO | 0,00 | 0,00 | 0,00 | 0,00 | 0,00 | 0,00 |
| 200000 | SERVIÇOS TÉCNICOS | 0,00 | 0,00 | 0,00 | 0,00 | 0,00 | 0,00 |
| 250000 | REMOÇÃO E REMANEJAMENTO DE INTERFERÊNCIA | 0,00 | 0,00 | 0,00 | 0,00 | 0,00 | 0,00 |
| 290000 | APOIO HABITACIONAL | 0,00 | 0,00 | 0,00 | 0,00 | 0,00 | 0,00 |
| 390000 | REDE DE ILUMINAÇÃO PÚBLICA (IP) | 0,00 | 0,00 | 0,00 | 0,00 | 0,00 | 0,00 |

| CÁLCULO FINAL DE MEDIÇÃO | | Sub Total | 135.071,13 | 158.193,51 | 293.264,64 |
|--------------------------|--|------------|------------|------------|------------|
| | BDI (35,00%) | 47.274,89 | | 55.367,71 | 102.642,60 |
| | TOTAL MEDIDO COM BDI (Valor a Faturar) | 182.346,02 | | 213.561,22 | 395.907,24 |

| CALCULO FINAL DE REAJUSTE | | Reajuste Econômico Definitivo | 0,00 |
|---------------------------|-------------------------------|-------------------------------|------|
| | Diferença de Reaj.Econômico | | 0,00 |
| | Valor Total do Reajuste (R\$) | | 0,00 |

OBRA - FAVELA VITOTOMA MASTROROZA – LOTE 03

ANDAMENTO DAS OBRAS

Foto 1



ÁREA DA OBRA. Limpeza do terreno

Foto 2



ÁREA DA OBRA. Limpeza do terreno

Foto 3



ÁREA DA OBRA. Retirada do entulho

Foto 4



ÁREA DA OBRA. Retirada do entulho

Foto 5



ÁREA DA OBRA. Limpeza do terreno

Foto 6



ÁREA DA OBRA. Limpeza do terreno



Planilha de Medição

Data : 13/02/2012

*Leis de Mbu
05/11*

CONVÊNIO FUNDO DE SANEAMENTO

Nº da Medição: 06
Período: 01/05/2011 a 31/05/2011

Hora : 10:09

| | | | |
|------------------|------------------------|------------------|--|
| Programa: | URBANIZAÇÃO DE FAVELAS | Sub-Programa: | URBANIZAÇÃO DE FAVELAS |
| Projeto: | URBANIZAÇÃO DE FAVELAS | Lote: | LOTE 3 - 2MAIO, 5JULHO, 9JULHO, VITOTOMA |
| Processo : | 2010-0.046.881-6 | Empreendimento : | VITOTOMA |
| Nº do Contrato : | 24/2010 | Contratada : | FALEIROS / HE |
| Valor (R\$) : | 4.885.676,44 | Prazo : | 12 (meses) |
| Data Base : | 01/08/2010 | Início/Término : | 22/12/2010 a 22/12/2011 |

| Item | Serviços | Valor | | Valor | | Valor | |
|---------------------------------|--|------------|--------|----------------|-------|-----------------|--------|
| | | Medido | % | Anterior (R\$) | % | Acumulado (R\$) | % |
| 01.00.00 | INSTALAÇÕES DE APOIO | 0,00 | 0,00% | 0,00 | 0,00% | 0,00 | 0,00% |
| 02.00.00 | TERRAPLENAGEM | 120.467,43 | 40,64% | 0,00 | 0,00% | 120.467,43 | 40,64% |
| 07.00.00 | REDE DE ESGOTO | 0,00 | 0,00% | 0,00 | 0,00% | 0,00 | 0,00% |
| 08.00.00 | REDE DE DISTRIBUIÇÃO DE ÁGUA | 0,00 | 0,00% | 0,00 | 0,00% | 0,00 | 0,00% |
| 09.00.00 | PAVIMENTAÇÃO E SISTEMA VIÁRIO | 0,00 | 0,00% | 0,00 | 0,00% | 0,00 | 0,00% |
| 10.00.00 | DEMOLIÇÃO | 0,00 | 0,00% | 0,00 | 0,00% | 0,00 | 0,00% |
| 12.00.00 | URBANISMO E PAISAGISMO | 0,00 | 0,00% | 0,00 | 0,00% | 0,00 | 0,00% |
| 13.00.00 | UNIDADES HABITACIONAIS | 0,00 | 0,00% | 0,00 | 0,00% | 0,00 | 0,00% |
| 15.00.00 | PROJETOS COMPLEMENTARES | 0,00 | 0,00% | 0,00 | 0,00% | 0,00 | 0,00% |
| 20.00.00 | SERVIÇOS TÉCNICOS | 0,00 | 0,00% | 0,00 | 0,00% | 0,00 | 0,00% |
| 25.00.00 | REMOÇÃO E REMANEJAMENTO DE INTERFERÊNCIA | 0,00 | 0,00% | 0,00 | 0,00% | 0,00 | 0,00% |
| 29.00.00 | APOIO HABITACIONAL | 0,00 | 0,00% | 0,00 | 0,00% | 0,00 | 0,00% |
| CÁLCULO FINAL DE MEDIÇÃO | | | | | | | |
| | TOTAL MEDIDO | 120.467,43 | | 0,00 | | 120.467,43 | |
| | BDI (35,00%) | 42.163,60 | | 0,00 | | 42.163,60 | |
| | TOTAL MEDIDO COM BDI (Valor a Faturar) | 162.631,03 | | 0,00 | | 162.631,03 | |

| CÁLCULO FINAL DE MEDIÇÃO | | |
|-------------------------------|--|------|
| Reajuste Econômico Definitivo | | 0,00 |
| Diferença de Reaj. Econômico | | 0,00 |
| Valor Total do Reajuste (R\$) | | 0,00 |

CONSÓRCIO FALEIROS/ HE
Quadro Resumo do Valor a Faturar em MAIO / 2011
DOIS DE MAIO, CINCO DE JULHO, NOVE DE JULHO, VITOTOMA
LOTE 03

| Quadro Resumo | | | | |
|------------------------------|---|-----------|------------------------|-------------------|
| Código | Discriminação | Medição | | |
| | | nº | Período | Valor (R\$) |
| 01 | Serviços de Infra-estrutura e Edificações | 06 | 01 a 31/05/2011 | 294.161,38 |
| 02 | B.D.I. (35 %) | | | 102.956,47 |
| | Subtotal (01+02) | | | 397.117,85 |
| 03 | Reajuste definitivo referente medição nº 06 (maio/2011) | | | 0,00 |
| | Subtotal (03) | | | 0,00 |
| Total a ser Liquidado | | 06 | 01 a 31/05/2011 | 397.117,85 |

DEMONSTRATIVO MENSAL DE MEDIÇÃO - EMPENHO X MEDIÇÃO

| FONTE | ÁREA | EMPENHO | | | MEDIÇÃO | | |
|-------|---|-------------------|----------|-------------------|-------------------|----------|-------------------|
| | | Po | Reajuste | Total Pn AGO11 | Po | Reajuste | Total Pn AGO11 |
| .00 | VALOR NO MÊS - DOIS DE MAIO (PMSP) - FALEIROS | - | - | - | - | - | - |
| .00 | VALOR NO MÊS - CINCO DE JULHO (PMSP) - FALEIROS | - | - | - | - | - | - |
| .00 | VALOR NO MÊS - NOVE DE JULHO (PMSP) - FALEIROS | - | - | - | - | - | - |
| .00 | VALOR NO MÊS - VITOTOMA (PMSP) - FALEIROS | - | - | - | - | - | - |
| .00 | VALOR NO MÊS - LOTE 03 (PMSP) - FALEIROS | - | - | - | - | - | - |
| .00 | VALOR SALDO MÊS ANTERIOR - LOTE 03 (PMSP) - FALEIROS | - | - | - | - | - | - |
| .00 | VALOR TOTAL - LOTE 03 (PMSP) - FALEIROS | - | - | - | - | - | - |
| .00 | VALOR NO MÊS - DOIS DE MAIO (PMSP) - H.E. | - | - | - | - | - | - |
| .00 | VALOR NO MÊS - CINCO DE JULHO (PMSP) - H.E. | - | - | - | - | - | - |
| .00 | VALOR NO MÊS - NOVE DE JULHO (PMSP) - H.E. | - | - | - | - | - | - |
| .00 | VALOR NO MÊS - VITOTOMA (PMSP) - H.E. | - | - | - | - | - | - |
| .00 | VALOR NO MÊS - LOTE 03 (PMSP) - H.E. | - | - | - | - | - | - |
| .00 | VALOR SALDO MÊS ANTERIOR - LOTE 03 (PMSP) - H.E. | - | - | - | - | - | - |
| .00 | VALOR TOTAL - LOTE 03 (PMSP) - H.E. | - | - | - | - | - | - |
| .03 | VALOR NO MÊS - DOIS DE MAIO (FUNDO DE SANEAMENTO) - FALEIROS | - | - | - | 92.996,47 | - | 92.996,47 |
| .03 | VALOR NO MÊS - CINCO DE JULHO (FUNDO DE SANEAMENTO) - FALEIROS | - | - | - | 26.591,81 | - | 26.591,81 |
| .03 | VALOR NO MÊS - NOVE DE JULHO (FUNDO DE SANEAMENTO) - FALEIROS | - | - | - | - | - | - |
| .03 | VALOR NO MÊS - VITOTOMA (FUNDO DE SANEAMENTO) - FALEIROS | - | - | - | 82.941,83 | - | 82.941,83 |
| .03 | VALOR NO MÊS - LOTE 03 (FUNDO DE SANEAMENTO) - FALEIROS | 204.000,00 | - | 204.000,00 | - | - | - |
| .03 | VALOR SALDO MÊS ANTERIOR - LOTE 03 (FUNDO DE SANEAMENTO) - FALEIROS | - | - | - | - | - | - |
| .03 | VALOR TOTAL - LOTE 03 (FUNDO DE SANEAMENTO) - FALEIROS | 204.000,00 | - | 204.000,00 | 202.530,11 | - | 119.588,28 |
| .03 | VALOR NO MÊS - DOIS DE MAIO (FUNDO DE SANEAMENTO) - H.E. | - | - | - | 89.349,55 | - | 89.349,55 |
| .03 | VALOR NO MÊS - CINCO DE JULHO (FUNDO DE SANEAMENTO) - H.E. | - | - | - | 25.548,99 | - | 25.548,99 |
| .03 | VALOR NO MÊS - NOVE DE JULHO (FUNDO DE SANEAMENTO) - H.E. | - | - | - | - | - | - |
| .03 | VALOR NO MÊS - VITOTOMA (FUNDO DE SANEAMENTO) - H.E. | - | - | - | 79.689,20 | - | 79.689,20 |
| .03 | VALOR NO MÊS - LOTE 03 (FUNDO DE SANEAMENTO) - H.E. | 196.000,00 | - | 196.000,00 | - | - | - |
| .03 | VALOR SALDO MÊS ANTERIOR - LOTE 03 (FUNDO DE SANEAMENTO) - H.E. | - | - | - | - | - | - |
| .03 | VALOR TOTAL - LOTE 03 (FUNDO DE SANEAMENTO) - H.E. | 196.000,00 | - | 196.000,00 | 194.587,74 | - | 114.898,54 |
| .00 | PMSP TOTAL | - | - | - | - | - | - |
| .03 | FUNDO DE SANEAMENTO TOTAL | 400.000,00 | - | 400.000,00 | 397.117,85 | - | 234.486,82 |
| | VALOR ATUAL DE EMPENHO / MEDIÇÃO | 400.000,00 | - | 400.000,00 | 397.117,85 | - | 234.486,82 |



Planilha de Medição

Data : 13/02/2012

Nº Medição: 6

Período 01/05/2011 a 31/05/2011

Hora : 10:02

| | |
|-----------------------------------|---|
| Programa : URBANIZAÇÃO DE FAVELAS | Sub_Programa : URBANIZAÇÃO DE FAVELAS |
| Projeto : URBANIZAÇÃO DE FAVELAS | Lote : LOTE 3 - 2MAIO, 5JULHO, 9JULHO, VITOTOMA |
| Processo : 2010-0.046.881-6 | Empreendimento : FAVELA VITOTOMA |
| Nº do Contrato : 24/2010 | Contratada : FALEIROS / HE |
| Valor (R\$) : 4.885.676,44 | Prazo : 12 (meses) |
| Data Base : 01/08/2010 | Início/Término : 22/12/2010 a 22/12/2011 |

| Item | Serviços | Valor Medido | % | Valor Anterior (R\$) | % | Valor Acumulado (R\$) | % |
|--------|--|--------------|-------|----------------------|------|-----------------------|-------|
| 010000 | INSTALAÇÕES DE APOIO | 0,00 | 0,00 | 0,00 | 0,00 | 0,00 | 0,00 |
| 020000 | TERRAPLENAGEM | 120.467,43 | 40,64 | 0,00 | 0,00 | 120.467,43 | 40,64 |
| 070000 | REDE DE ESGOTO | 0,00 | 0,00 | 0,00 | 0,00 | 0,00 | 0,00 |
| 080000 | REDE DE DISTRIBUIÇÃO DE ÁGUA | 0,00 | 0,00 | 0,00 | 0,00 | 0,00 | 0,00 |
| 090000 | PAVIMENTAÇÃO E SISTEMA VIÁRIO | 0,00 | 0,00 | 0,00 | 0,00 | 0,00 | 0,00 |
| 100000 | DEMOLIÇÃO | 0,00 | 0,00 | 0,00 | 0,00 | 0,00 | 0,00 |
| 120000 | URBANISMO E PAISAGISMO | 0,00 | 0,00 | 0,00 | 0,00 | 0,00 | 0,00 |
| 130000 | UNIDADES HABITACIONAIS | 0,00 | 0,00 | 0,00 | 0,00 | 0,00 | 0,00 |
| 150000 | PROJETOS COMPLEMENTARES | 0,00 | 0,00 | 0,00 | 0,00 | 0,00 | 0,00 |
| 200000 | SERVIÇOS TÉCNICOS | 0,00 | 0,00 | 0,00 | 0,00 | 0,00 | 0,00 |
| 250000 | REMOÇÃO E REMANEJAMENTO DE INTERFERÊNCIA | 0,00 | 0,00 | 0,00 | 0,00 | 0,00 | 0,00 |
| 290000 | APOIO HABITACIONAL | 0,00 | 0,00 | 0,00 | 0,00 | 0,00 | 0,00 |

| | | | | |
|---------------------------------|--|------------|------|------------|
| CÁLCULO FINAL DE MEDIÇÃO | Sub Total | 120.467,43 | 0,00 | 120.467,43 |
| | BDI (35,00%) | 42.163,60 | 0,00 | 42.163,60 |
| | TOTAL MEDIDO COM BDI (Valor a Faturar) | 162.631,03 | 0,00 | 162.631,03 |

| | | |
|----------------------------------|-------------------------------|------|
| CALCULO FINAL DE REAJUSTE | Reajuste Econômico Definitivo | 0,00 |
| | Diferença de Reaj.Econômico | 0,00 |
| | Valor Total do Reajuste (R\$) | 0,00 |

OBRA - FAVELA DOIS DE MAIO / 2º ETAPA - LOTE 3

ANDAMENTO DAS OBRAS

Foto 1



RUA EMILE ZOLA : Pavimentação .

Foto 2



RUA EMILE ZOLA : Pavimentação.

Foto 3



BLOCO 06: Escavação das vigas baldrames.

Foto 4



. BLOCO 06: Execução do contra piso e instalação das tubulações de hidráulicas e elétricas.

Foto 5



CÓRREGO CANGUEIRAS. Limpeza da área

Foto 6



CÓRREGO CANGUEIRAS. Limpeza da área



Planilha de Medição

Data : 13/02/2012

*Córrego da Mina
05/11*

CONVÊNIO FUNDO DE SANEAMENTO

Nº da Medição: 08
Período: 01/05/2011 a 31/05/2011

Hora : 10:09

| | | | |
|------------------|------------------------|------------------|---|
| Programa: | URBANIZAÇÃO DE FAVELAS | Sub-Programa: | URBANIZAÇÃO DE FAVELAS |
| Projeto: | URBANIZAÇÃO DE FAVELAS | Lote: | LOTE 14 - OBRAS LOTE 14 |
| Processo : | 2010-0.046.947-2 | Empreendimento : | FAVELA CÓRREGO DA MINA |
| Nº do Contrato : | 14/2010 | Contratada : | CONSÓRCIO GOMES LOURENÇO - FM RODRIGUES |
| Valor (R\$) : | 29.380.129,27 | Prazo : | 18 (meses) |
| Data Base : | 01/08/2010 | Início/Término : | 20/10/2010 a 20/04/2012 |

| Item | Serviços | Valor Medido | | Valor Anterior (R\$) | | Valor Acumulado (R\$) | |
|---------------------------------|--|---|------------------|----------------------|-------|-----------------------|-------|
| | | Medido | % | Anterior (R\$) | % | Acumulado (R\$) | % |
| 01.00.00 | INSTALAÇÕES DE APOIO | 0,00 | 0,00% | 0,00 | 0,00% | 0,00 | 0,00% |
| 02.00.00 | TERRAPLENAGEM | 0,00 | 0,00% | 0,00 | 0,00% | 0,00 | 0,00% |
| 03.00.00 | SERVIÇOS DE CONSOLIDAÇÃO GEOTÉCNICA | 0,00 | 0,00% | 0,00 | 0,00% | 0,00 | 0,00% |
| 05.00.00 | DRENAGEM PÚBLICA | 0,00 | 0,00% | 0,00 | 0,00% | 0,00 | 0,00% |
| 07.00.00 | REDE DE ESGOTO | 0,00 | 0,00% | 0,00 | 0,00% | 0,00 | 0,00% |
| 08.00.00 | REDE DE DISTRIBUIÇÃO DE ÁGUA | 0,00 | 0,00% | 0,00 | 0,00% | 0,00 | 0,00% |
| 09.00.00 | PAVIMENTAÇÃO E SISTEMA VIÁRIO | 0,00 | 0,00% | 0,00 | 0,00% | 0,00 | 0,00% |
| 10.00.00 | DEMOLIÇÃO | 0,00 | 0,00% | 0,00 | 0,00% | 0,00 | 0,00% |
| 11.00.00 | READEQUAÇÃO DE UNIDADES HABITACIONAIS | 0,00 | 0,00% | 0,00 | 0,00% | 0,00 | 0,00% |
| 12.00.00 | URBANISMO E PAISAGISMO | 0,00 | 0,00% | 0,00 | 0,00% | 0,00 | 0,00% |
| 13.00.00 | UNIDADES HABITACIONAIS | 0,00 | 0,00% | 0,00 | 0,00% | 0,00 | 0,00% |
| 14.00.00 | EQUIPE DE APOIO | 14.459,04 | 2,65% | 26.349,64 | 4,83% | 40.808,68 | 7,48% |
| 15.00.00 | PROJETOS COMPLEMENTARES | 0,00 | 0,00% | 0,00 | 0,00% | 0,00 | 0,00% |
| 19.00.00 | CANALIZAÇÃO DE CÓRREGOS | 0,00 | 0,00% | 0,00 | 0,00% | 0,00 | 0,00% |
| 20.00.00 | SERVIÇOS TÉCNICOS | 0,00 | 0,00% | 2.488,78 | 9,52% | 2.488,78 | 9,52% |
| 25.00.00 | REMOÇÃO E REMANEJAMENTO DE INTERFERÊNCIA | 0,00 | 0,00% | 0,00 | 0,00% | 0,00 | 0,00% |
| 29.00.00 | APOIO HABITACIONAL | 0,00 | 0,00% | 0,00 | 0,00% | 0,00 | 0,00% |
| 39.00.00 | REDE DE ILUMINAÇÃO PÚBLICA | 0,00 | 0,00% | 0,00 | 0,00% | 0,00 | 0,00% |
| CÁLCULO FINAL DE MEDIÇÃO | | TOTAL MEDIDO | 14.459,04 | 28.838,42 | | 43.297,46 | |
| | | BDI (35,00%) | 5.060,66 | 10.093,44 | | 15.154,10 | |
| | | TOTAL MEDIDO COM BDI (Valor a Faturar) | 19.519,70 | 38.931,86 | | 58.451,56 | |

| | | |
|---------------------------------|-------------------------------|------|
| CÁLCULO FINAL DE MEDIÇÃO | Reajuste Econômico Definitivo | 0,00 |
| | Diferença de Reaj.Econômico | 0,00 |
| | Valor Total do Reajuste (R\$) | 0,00 |

CONSÓRCIO GOMES LOURENÇO / F.M. RODRIGUES
 Quadro Resumo do Valor a Faturar em MAIO / 2011
LIDIANE/SAMPAIO CORREA, CÓRREGO DA MINA/RECANTO PARAISO,
CARINA ARI, GABI, AREIÃO e BAMBURRAL
LOTE 14

| Quadro Resumo | | | | |
|------------------------------|---|-----------|------------------------|---------------------|
| Código | Discriminação | Medição | | |
| | | nº | Período | Valor (R\$) |
| 01 | Serviços de Infra-estrutura e Edificações | 08 | 01 a 31/05/2011 | 1.694.564,99 |
| 02 | B.D.I. (35 %) | | | 593.097,73 |
| | Subtotal (01+02) | | | 2.287.662,72 |
| 03 | Reajuste definitivo referente medição nº 08 (maio/2011) | | | 0,00 |
| | Subtotal (03) | | 0,00 | |
| Total a ser Liquidado | | 08 | 01 a 31/05/2011 | 2.287.662,72 |

CONSÓRCIO GOMES LOURENÇO / F.M. RODRIGUES
DEMONSTRATIVO MENSAL DE MEDIÇÃO - EMPENHO X MEDIÇÃO
LOTE 14

| FONTE | ÁREA | EMPENHO | | | MEDIÇÃO | | |
|-------|--|---------------------|----------|---------------------|---------------------|----------|---------------------|
| | | Po | Reajuste | Total Pn AGO11 | Po | Reajuste | Total Pn AGO11 |
| .00 | VALOR NO MÊS - AREIÃO (PMSP) - GOMES LOURENÇO | - | - | - | - | - | - |
| .00 | VALOR NO MÊS - BAMBURRAL (PMSP) - GOMES LOURENÇO | - | - | - | - | - | - |
| .00 | VALOR NO MÊS - CARINA ARI (PMSP) - GOMES LOURENÇO | - | - | - | - | - | - |
| .00 | VALOR NO MÊS - CÔRREGO DA MINA (PMSP) - GOMES LOURENÇO | - | - | - | - | - | - |
| .00 | VALOR NO MÊS - GABI (PMSP) - GOMES LOURENÇO | - | - | - | - | - | - |
| .00 | VALOR NO MÊS - LIDIANE/SAMPAIO CORREA (PMSP) - GOMES LOURENÇO | - | - | - | - | - | - |
| .00 | VALOR NO MÊS - LOTE 14 (PMSP) - GOMES LOURENÇO | - | - | - | - | - | - |
| .00 | VALOR SALDO MÊS ANTERIOR - LOTE 14 (PMSP) - GOMES LOURENÇO | - | - | - | - | - | - |
| .00 | VALOR TOTAL - LOTE 14 (PMSP) - GOMES LOURENÇO | - | - | - | - | - | - |
| .00 | VALOR NO MÊS - AREIÃO (PMSP) - FM RODRIGUES | - | - | - | - | - | - |
| .00 | VALOR NO MÊS - BAMBURRAL (PMSP) - FM RODRIGUES | - | - | - | - | - | - |
| .00 | VALOR NO MÊS - CARINA ARI (PMSP) - FM RODRIGUES | - | - | - | - | - | - |
| .00 | VALOR NO MÊS - CÔRREGO DA MINA (PMSP) - FM RODRIGUES | - | - | - | - | - | - |
| .00 | VALOR NO MÊS - GABI (PMSP) - FM RODRIGUES | - | - | - | - | - | - |
| .00 | VALOR NO MÊS - LIDIANE/SAMPAIO CORREA (PMSP) - FM RODRIGUES | - | - | - | - | - | - |
| .00 | VALOR NO MÊS - LOTE 14 (PMSP) - FM RODRIGUES | - | - | - | - | - | - |
| .00 | VALOR SALDO MÊS ANTERIOR - LOTE 14 (PMSP) - FM RODRIGUES | - | - | - | - | - | - |
| .00 | VALOR TOTAL - LOTE 14 (PMSP) - FM RODRIGUES | - | - | - | - | - | - |
| .03 | VALOR NO MÊS - AREIÃO (FUNDO DE SANEAMENTO) - GOMES LOURENÇO | - | - | - | - | - | - |
| .03 | VALOR NO MÊS - BAMBURRAL (FUNDO DE SANEAMENTO) - GOMES LOURENÇO | - | - | - | 1.220.957,63 | - | 1.220.957,63 |
| .03 | VALOR NO MÊS - CARINA ARI (FUNDO DE SANEAMENTO) - GOMES LOURENÇO | - | - | - | 2.978,51 | - | 2.978,51 |
| .03 | VALOR NO MÊS - CÔRREGO DA MINA (FUNDO DE SANEAMENTO) - GOMES LOURENÇO | - | - | - | 13.663,79 | - | 13.663,79 |
| .03 | VALOR NO MÊS - GABI (FUNDO DE SANEAMENTO) - GOMES LOURENÇO | - | - | - | 10.411,75 | - | 10.411,75 |
| .03 | VALOR NO MÊS - LIDIANE/SAMPAIO CORREA (FUNDO DE SANEAMENTO) - GOMES LOURENÇO | - | - | - | 353.352,22 | - | 353.352,22 |
| .03 | VALOR NO MÊS - LOTE 14 (FUNDO DE SANEAMENTO) - GOMES LOURENÇO | 2.127.651,21 | - | 2.127.651,21 | - | - | - |
| .03 | VALOR SALDO MÊS ANTERIOR - LOTE 14 (FUNDO DE SANEAMENTO) - GOMES LOURENÇO | - | - | - | - | - | - |
| .03 | VALOR TOTAL - LOTE 14 (FUNDO DE SANEAMENTO) - GOMES LOURENÇO | 2.127.651,21 | - | 2.127.651,21 | 1.601.363,90 | - | 1.601.363,90 |
| .03 | VALOR NO MÊS - AREIÃO (FUNDO DE SANEAMENTO) - FM RODRIGUES | - | - | - | - | - | - |
| .03 | VALOR NO MÊS - BAMBURRAL (FUNDO DE SANEAMENTO) - FM RODRIGUES | - | - | - | 523.267,56 | - | 523.267,56 |
| .03 | VALOR NO MÊS - CARINA ARI (FUNDO DE SANEAMENTO) - FM RODRIGUES | - | - | - | 1.276,50 | - | 1.276,50 |
| .03 | VALOR NO MÊS - CÔRREGO DA MINA (FUNDO DE SANEAMENTO) - FM RODRIGUES | - | - | - | 5.855,91 | - | 5.855,91 |
| .03 | VALOR NO MÊS - GABI (FUNDO DE SANEAMENTO) - FM RODRIGUES | - | - | - | 4.462,18 | - | 4.462,18 |
| .03 | VALOR NO MÊS - LIDIANE/SAMPAIO CORREA (FUNDO DE SANEAMENTO) - FM RODRIGUES | - | - | - | 151.436,67 | - | 151.436,67 |
| .03 | VALOR NO MÊS - LOTE 14 (FUNDO DE SANEAMENTO) - FM RODRIGUES | 911.850,54 | - | 911.850,54 | - | - | - |
| .03 | VALOR SALDO MÊS ANTERIOR - LOTE 14 (FUNDO DE SANEAMENTO) - FM RODRIGUES | - | - | - | - | - | - |
| .03 | VALOR TOTAL - LOTE 14 (FUNDO DE SANEAMENTO) - FM RODRIGUES | 911.850,54 | - | 911.850,54 | 686.298,82 | - | 686.298,82 |
| .00 | PMSP TOTAL | - | - | - | - | - | - |
| .03 | FUNDO DE SANEAMENTO TOTAL | 3.039.501,75 | - | 3.039.501,75 | 2.287.662,72 | - | 2.287.662,72 |
| | VALOR ATUAL DE EMPENHO / MEDIÇÃO | 3.039.501,75 | - | 3.039.501,75 | 2.287.662,72 | - | 2.287.662,72 |



Planilha de Medição

Data : 13/02/2012

Nº Medição: 8

Período 01/05/2011 a 31/05/2011

Hora : 10:06

Programa : URBANIZAÇÃO DE FAVELAS
Projeto : URBANIZAÇÃO DE FAVELAS

Sub_Programa : URBANIZAÇÃO DE FAVELAS
Lote : LOTE 14 - OBRAS LOTE 14

Processo : 2010-0.046.947-2
Nº do Contrato : 14/2010
Valor (R\$) : 29.380.129,27
Data Base : 01/08/2010

Empreendimento : FAVELA CORREGO DA MINA
Contratada : CONS. GOMES-FM
Prazo : 18 (meses)
Início/Término : 20/10/2010 a 20/04/2012

| Item | Serviços | Valor Medido | % | Valor Anterior (R\$) | % | Valor Acumulado (R\$) | % |
|--------|--|--------------|------|----------------------|-------|-----------------------|-------|
| 010000 | INSTALAÇÕES DE APOIO | 0,00 | 0,00 | 122.046,07 | 50,00 | 122.046,07 | 50,00 |
| 020000 | TERRAPLENAGEM | 0,00 | 0,00 | 0,00 | 0,00 | 0,00 | 0,00 |
| 030000 | SERVIÇOS DE CONSOLIDAÇÃO GEOTÉCNICA | 0,00 | 0,00 | 0,00 | 0,00 | 0,00 | 0,00 |
| 050000 | DRENAGEM PÚBLICA | 0,00 | 0,00 | 0,00 | 0,00 | 0,00 | 0,00 |
| 070000 | REDE DE ESGOTO | 0,00 | 0,00 | 0,00 | 0,00 | 0,00 | 0,00 |
| 080000 | REDE DE DISTRIBUIÇÃO DE ÁGUA | 0,00 | 0,00 | 0,00 | 0,00 | 0,00 | 0,00 |
| 090000 | PAVIMENTAÇÃO E SISTEMA VIÁRIO | 0,00 | 0,00 | 0,00 | 0,00 | 0,00 | 0,00 |
| 100000 | DEMOLIÇÃO | 0,00 | 0,00 | 0,00 | 0,00 | 0,00 | 0,00 |
| 110000 | READEQUAÇÃO DAS UNIDADES HABITACIONAIS | 0,00 | 0,00 | 0,00 | 0,00 | 0,00 | 0,00 |
| 120000 | URBANISMO E PAISAGISMO | 0,00 | 0,00 | 0,00 | 0,00 | 0,00 | 0,00 |
| 130000 | UNIDADES HABITACIONAIS | 0,00 | 0,00 | 0,00 | 0,00 | 0,00 | 0,00 |
| 140000 | EQUIPE DE APOIO | 14.459,04 | 2,65 | 61.624,63 | 11,30 | 76.083,67 | 13,95 |
| 150000 | PROJETOS COMPLEMENTARES | 0,00 | 0,00 | 0,00 | 0,00 | 0,00 | 0,00 |
| 190000 | CANALIZAÇÃO DO CÓRREGO | 0,00 | 0,00 | 0,00 | 0,00 | 0,00 | 0,00 |
| 200000 | SERVIÇOS TÉCNICOS | 0,00 | 0,00 | 2.488,78 | 9,52 | 2.488,78 | 9,52 |
| 250000 | REMOÇÃO E REMANEJAMENTO DE INTERFERÊNCIA | 0,00 | 0,00 | 0,00 | 0,00 | 0,00 | 0,00 |
| 290000 | APOIO HABITACIONAL | 0,00 | 0,00 | 0,00 | 0,00 | 0,00 | 0,00 |
| 390000 | REDE DE ILUMINAÇÃO PÚBLICA (IP) | 0,00 | 0,00 | 0,00 | 0,00 | 0,00 | 0,00 |

| CÁLCULO FINAL DE MEDIÇÃO | | Sub Total | 14.459,04 | 186.159,48 | 200.618,52 |
|--------------------------|--|--|-----------|------------|------------|
| | | BDI (35,00%) | 5.060,66 | 65.155,79 | 70.216,45 |
| | | TOTAL MEDIDO COM BDI (Valor a Faturar) | 19.519,70 | 251.315,27 | 270.834,97 |

| CALCULO FINAL DE REAJUSTE | | Reajuste Econômico Definitivo | 0,00 |
|---------------------------|--|-------------------------------|------|
| | | Diferença de Reaj.Econômico | 0,00 |
| | | Valor Total do Reajuste (R\$) | 0,00 |

OBRA Córrego da Mina – LOTE 14
ANDAMENTO DAS OBRAS

Foto 1



Vista parcial: Domicílios a serem demolidos.

Foto 2



Vista parcial: Domicílios a serem demolidos.

Foto 3



Vista parcial: Domicílios a serem demolidos.

Foto 4



Vista parcial: Domicílios a serem demolidos.

Foto 5



Vista parcial: Domicílios a serem demolidos.

Foto 6



Vista parcial: Domicílios a serem demolidos.



Planilha de Medição

Data : 13/02/2012

Nº da Medição: 08
Período: 01/05/2011 a 31/05/2011

Hora : 10:09

CONVÊNIO FUNDO DE SANEAMENTO

| | | | |
|------------------|------------------------|------------------|---|
| Programa: | URBANIZAÇÃO DE FAVELAS | Sub-Programa: | URBANIZAÇÃO DE FAVELAS |
| Projeto: | URBANIZAÇÃO DE FAVELAS | Lote: | LOTE 14 - OBRAS LOTE 14 |
| Processo : | 2010-0.046.947-2 | Empreendimento : | FAVELA BAMBURRAL |
| Nº do Contrato : | 14/2010 | Contratada : | CONSÓRCIO GOMES LOURENÇO - FM RODRIGUES |
| Valor (R\$) : | 44.311.943,95 | Prazo : | 18 (meses) |
| Data Base : | 01/08/2010 | Início/Término : | 20/10/2010 a 20/04/2012 |

| Item | Serviços | Valor Medido | | Valor Anterior (R\$) | | Valor Acumulado (R\$) | |
|----------|--|--------------|--------|----------------------|--------|-----------------------|--------|
| | | | % | | % | | % |
| 01.00.00 | INSTALAÇÕES DE APOIO | 0,00 | 0,00% | 37.087,34 | 10,00% | 37.087,34 | 10,00% |
| 02.00.00 | TERRAPLENAGEM | 347.497,08 | 6,99% | 76.651,70 | 1,54% | 424.148,78 | 8,53% |
| 03.00.00 | SERVIÇOS DE CONSOLIDAÇÃO GEOTÉCNICA | 0,00 | 0,00% | 0,00 | 0,00% | 0,00 | 0,00% |
| 05.00.00 | DRENAGEM PÚBLICA | 0,00 | 0,00% | 0,00 | 0,00% | 0,00 | 0,00% |
| 07.00.00 | REDE DE ESGOTO | 0,00 | 0,00% | 0,00 | 0,00% | 0,00 | 0,00% |
| 08.00.00 | REDE DE DISTRIBUIÇÃO DE ÁGUA | 0,00 | 0,00% | 0,00 | 0,00% | 0,00 | 0,00% |
| 09.00.00 | PAVIMENTAÇÃO E SISTEMA VIÁRIO | 6.269,25 | 0,56% | 0,00 | 0,00% | 6.269,25 | 0,56% |
| 10.00.00 | DEMOLIÇÃO | 515.315,54 | 17,12% | 308.204,79 | 10,24% | 823.520,33 | 27,36% |
| 11.00.00 | READEQUAÇÃO DE UNIDADES HABITACIONAIS | 0,00 | 0,00% | 0,00 | 0,00% | 0,00 | 0,00% |
| 12.00.00 | URBANISMO E PAISAGISMO | 23.492,23 | 3,34% | 0,00 | 0,00% | 23.492,23 | 3,34% |
| 13.00.00 | UNIDADES HABITACIONAIS | 0,00 | 0,00% | 0,00 | 0,00% | 0,00 | 0,00% |
| 14.00.00 | EQUIPE DE APOIO | 32.570,40 | 4,22% | 94.782,27 | 12,27% | 127.352,67 | 16,49% |
| 15.00.00 | PROJETOS COMPLEMENTARES | 37.312,15 | 2,73% | 33.701,30 | 2,47% | 71.013,45 | 5,20% |
| 19.00.00 | CANALIZAÇÃO DE CÓRREGOS | 67.141,60 | 2,38% | 0,00 | 0,00% | 67.141,60 | 2,38% |
| 20.00.00 | SERVIÇOS TÉCNICOS | 92.021,22 | 35,33% | 105.847,38 | 40,64% | 197.868,60 | 75,97% |
| 25.00.00 | REMOÇÃO E REMANEJAMENTO DE INTERFERÊNCIA | 0,00 | 0,00% | 0,00 | 0,00% | 0,00 | 0,00% |
| 29.00.00 | APOIO HABITACIONAL | 170.399,19 | 22,07% | 208.299,84 | 26,98% | 378.699,03 | 49,05% |
| 39.00.00 | REDE DE ILUMINAÇÃO PÚBLICA | 0,00 | 0,00% | 0,00 | 0,00% | 0,00 | 0,00% |

| CÁLCULO FINAL DE MEDIÇÃO | | | | | |
|--|--|--------------|--|--------------|--------------|
| TOTAL MEDIDO | | 1.292.018,66 | | 864.574,62 | 2.156.593,28 |
| BDI (35,00%) | | 452.206,53 | | 302.601,10 | 754.807,63 |
| TOTAL MEDIDO COM BDI (Valor a Faturar) | | 1.744.225,19 | | 1.167.175,72 | 2.911.400,91 |

| CÁLCULO FINAL DE MEDIÇÃO | | |
|-------------------------------|--|------|
| Reajuste Econômico Definitivo | | 0,00 |
| Diferença de Reaj.Econômico | | 0,00 |
| Valor Total do Reajuste (R\$) | | 0,00 |

CONSÓRCIO GOMES LOURENÇO / F.M. RODRIGUES
Quadro Resumo do Valor a Faturar em MAIO / 2011
LIDIANE/SAMPAIO CORREA, CÓRREGO DA MINA/RECANTO PARAISO,
CARINA ARI, GABI, AREIÃO e BAMBURRAL
LOTE 14

| Quadro Resumo | | | | |
|------------------------------|---|-----------|------------------------|---------------------|
| Código | Discriminação | Medição | | |
| | | nº | Período | Valor (R\$) |
| 01 | Serviços de Infra-estrutura e Edificações | 08 | 01 a 31/05/2011 | 1.694.564,99 |
| 02 | B.D.I. (35 %) | | | 593.097,73 |
| | Subtotal (01+02) | | | 2.287.662,72 |
| 03 | Reajuste definitivo referente medição nº 08 (maio/2011) | | | 0,00 |
| | Subtotal (03) | | | 0,00 |
| Total a ser Liquidado | | 08 | 01 a 31/05/2011 | 2.287.662,72 |

CONSÓRCIO GOMES LOURENÇO / F.M. RODRIGUES
DEMONSTRATIVO MENSAL DE MEDIÇÃO - EMPENHO X MEDIÇÃO
LOTE 14

| FONTE | ÁREA | EMPENHO | | | MEDIÇÃO | | |
|-------|--|---------------------|----------|---------------------|---------------------|----------|---------------------|
| | | Po | Reajuste | Total Pn AGO11 | Po | Reajuste | Total Pn AGO11 |
| .00 | VALOR NO MÊS - AREIÃO (PMSP) - GOMES LOURENÇO | - | - | - | - | - | - |
| .00 | VALOR NO MÊS - BAMBURRAL (PMSP) - GOMES LOURENÇO | - | - | - | - | - | - |
| .00 | VALOR NO MÊS - CARINA ARI (PMSP) - GOMES LOURENÇO | - | - | - | - | - | - |
| .00 | VALOR NO MÊS - CÔRREGO DA MINA (PMSP) - GOMES LOURENÇO | - | - | - | - | - | - |
| .00 | VALOR NO MÊS - GABI (PMSP) - GOMES LOURENÇO | - | - | - | - | - | - |
| .00 | VALOR NO MÊS - LIDIANE/SAMPAIO CORREA (PMSP) - GOMES LOURENÇO | - | - | - | - | - | - |
| .00 | VALOR NO MÊS - LOTE 14 (PMSP) - GOMES LOURENÇO | - | - | - | - | - | - |
| .00 | VALOR SALDO MÊS ANTERIOR - LOTE 14 (PMSP) - GOMES LOURENÇO | - | - | - | - | - | - |
| .00 | VALOR TOTAL - LOTE 14 (PMSP) - GOMES LOURENÇO | - | - | - | - | - | - |
| .00 | VALOR NO MÊS - AREIÃO (PMSP) - FM RODRIGUES | - | - | - | - | - | - |
| .00 | VALOR NO MÊS - BAMBURRAL (PMSP) - FM RODRIGUES | - | - | - | - | - | - |
| .00 | VALOR NO MÊS - CARINA ARI (PMSP) - FM RODRIGUES | - | - | - | - | - | - |
| .00 | VALOR NO MÊS - CÔRREGO DA MINA (PMSP) - FM RODRIGUES | - | - | - | - | - | - |
| .00 | VALOR NO MÊS - GABI (PMSP) - FM RODRIGUES | - | - | - | - | - | - |
| .00 | VALOR NO MÊS - LIDIANE/SAMPAIO CORREA (PMSP) - FM RODRIGUES | - | - | - | - | - | - |
| .00 | VALOR NO MÊS - LOTE 14 (PMSP) - FM RODRIGUES | - | - | - | - | - | - |
| .00 | VALOR SALDO MÊS ANTERIOR - LOTE 14 (PMSP) - FM RODRIGUES | - | - | - | - | - | - |
| .00 | VALOR TOTAL - LOTE 14 (PMSP) - FM RODRIGUES | - | - | - | - | - | - |
| .03 | VALOR NO MÊS - AREIÃO (FUNDO DE SANEAMENTO) - GOMES LOURENÇO | - | - | - | - | - | - |
| .03 | VALOR NO MÊS - BAMBURRAL (FUNDO DE SANEAMENTO) - GOMES LOURENÇO | - | - | - | 1.220.957,63 | - | 1.220.957,63 |
| .03 | VALOR NO MÊS - CARINA ARI (FUNDO DE SANEAMENTO) - GOMES LOURENÇO | - | - | - | 2.978,51 | - | 2.978,51 |
| .03 | VALOR NO MÊS - CÔRREGO DA MINA (FUNDO DE SANEAMENTO) - GOMES LOURENÇO | - | - | - | 13.663,79 | - | 13.663,79 |
| .03 | VALOR NO MÊS - GABI (FUNDO DE SANEAMENTO) - GOMES LOURENÇO | - | - | - | 10.411,75 | - | 10.411,75 |
| .03 | VALOR NO MÊS - LIDIANE/SAMPAIO CORREA (FUNDO DE SANEAMENTO) - GOMES LOURENÇO | - | - | - | 353.352,22 | - | 353.352,22 |
| .03 | VALOR NO MÊS - LOTE 14 (FUNDO DE SANEAMENTO) - GOMES LOURENÇO | 2.127.651,21 | - | 2.127.651,21 | - | - | - |
| .03 | VALOR SALDO MÊS ANTERIOR - LOTE 14 (FUNDO DE SANEAMENTO) - GOMES LOURENÇO | - | - | - | - | - | - |
| .03 | VALOR TOTAL - LOTE 14 (FUNDO DE SANEAMENTO) - GOMES LOURENÇO | 2.127.651,21 | - | 2.127.651,21 | 1.601.363,90 | - | 1.601.363,90 |
| .03 | VALOR NO MÊS - AREIÃO (FUNDO DE SANEAMENTO) - FM RODRIGUES | - | - | - | - | - | - |
| .03 | VALOR NO MÊS - BAMBURRAL (FUNDO DE SANEAMENTO) - FM RODRIGUES | - | - | - | 523.267,56 | - | 523.267,56 |
| .03 | VALOR NO MÊS - CARINA ARI (FUNDO DE SANEAMENTO) - FM RODRIGUES | - | - | - | 1.276,50 | - | 1.276,50 |
| .03 | VALOR NO MÊS - CÔRREGO DA MINA (FUNDO DE SANEAMENTO) - FM RODRIGUES | - | - | - | 5.855,91 | - | 5.855,91 |
| .03 | VALOR NO MÊS - GABI (FUNDO DE SANEAMENTO) - FM RODRIGUES | - | - | - | 4.462,18 | - | 4.462,18 |
| .03 | VALOR NO MÊS - LIDIANE/SAMPAIO CORREA (FUNDO DE SANEAMENTO) - FM RODRIGUES | - | - | - | 151.436,67 | - | 151.436,67 |
| .03 | VALOR NO MÊS - LOTE 14 (FUNDO DE SANEAMENTO) - FM RODRIGUES | 911.850,54 | - | 911.850,54 | - | - | - |
| .03 | VALOR SALDO MÊS ANTERIOR - LOTE 14 (FUNDO DE SANEAMENTO) - FM RODRIGUES | - | - | - | - | - | - |
| .03 | VALOR TOTAL - LOTE 14 (FUNDO DE SANEAMENTO) - FM RODRIGUES | 911.850,54 | - | 911.850,54 | 686.298,82 | - | 686.298,82 |
| .00 | PMSP TOTAL | - | - | - | - | - | - |
| .03 | FUNDO DE SANEAMENTO TOTAL | 3.039.501,75 | - | 3.039.501,75 | 2.287.662,72 | - | 2.287.662,72 |
| | VALOR ATUAL DE EMPENHO / MEDIÇÃO | 3.039.501,75 | - | 3.039.501,75 | 2.287.662,72 | - | 2.287.662,72 |



Planilha de Medição

Data : 13/02/2012

Nº Medição: 8

Período 01/05/2011 a 31/05/2011

Hora : 10:05

Programa : URBANIZAÇÃO DE FAVELAS
Projeto : URBANIZAÇÃO DE FAVELAS

Sub_Programa : URBANIZAÇÃO DE FAVELAS
Lote : LOTE 14 - OBRAS LOTE 14

Processo : 2010-0.046.947-2
Nº do Contrato : 14/2010
Valor (R\$) : 44.311.943,95
Data Base : 01/08/2010

Empreendimento : FAVELA BAMBURRAL
Contratada : CONS. GOMES-FM
Prazo : 18 (meses)
Início/Término : 20/10/2010 a 20/04/2012

| Item | Serviços | Valor Medido | % | Valor Anterior (R\$) | % | Valor Acumulado (R\$) | % |
|--------|--|--------------|-------|----------------------|-------|-----------------------|-------|
| 010000 | INSTALAÇÕES DE APOIO | 0,00 | 0,00 | 222.524,04 | 60,00 | 222.524,04 | 60,00 |
| 020000 | TERRAPLENAGEM | 347.497,08 | 6,99 | 76.651,70 | 1,54 | 424.148,78 | 8,53 |
| 030000 | SERVIÇOS DE CONSOLIDAÇÃO GEOTÉCNICA | 0,00 | 0,00 | 0,00 | 0,00 | 0,00 | 0,00 |
| 050000 | DRENAGEM PÚBLICA | 0,00 | 0,00 | 0,00 | 0,00 | 0,00 | 0,00 |
| 070000 | REDE DE ESGOTO | 0,00 | 0,00 | 0,00 | 0,00 | 0,00 | 0,00 |
| 080000 | REDE DE DISTRIBUIÇÃO DE ÁGUA | 0,00 | 0,00 | 0,00 | 0,00 | 0,00 | 0,00 |
| 090000 | PAVIMENTAÇÃO E SISTEMA VIÁRIO | 6.269,25 | 0,56 | 0,00 | 0,00 | 6.269,25 | 0,56 |
| 100000 | DEMOLIÇÃO | 515.315,54 | 17,12 | 430.994,20 | 14,32 | 946.309,74 | 31,44 |
| 110000 | READEQUAÇÃO DAS UNIDADES HABITACIONAIS | 0,00 | 0,00 | 0,00 | 0,00 | 0,00 | 0,00 |
| 120000 | URBANISMO E PAISAGISMO | 23.492,23 | 3,34 | 0,00 | 0,00 | 23.492,23 | 3,34 |
| 130000 | UNIDADES HABITACIONAIS | 0,00 | 0,00 | 0,00 | 0,00 | 0,00 | 0,00 |
| 140000 | EQUIPE DE APOIO | 32.570,40 | 4,22 | 147.914,59 | 19,15 | 180.484,99 | 23,37 |
| 150000 | PROJETOS COMPLEMENTARES | 37.312,15 | 2,73 | 124.435,58 | 9,11 | 161.747,73 | 11,84 |
| 190000 | CANALIZAÇÃO DO CÓRREGO | 67.141,60 | 2,38 | 0,00 | 0,00 | 67.141,60 | 2,38 |
| 200000 | SERVIÇOS TÉCNICOS | 92.021,22 | 35,33 | 123.755,39 | 47,51 | 215.776,61 | 82,84 |
| 250000 | REMOÇÃO E REMANEJAMENTO DE INTERFERÊNCIA | 0,00 | 0,00 | 0,00 | 0,00 | 0,00 | 0,00 |
| 290000 | APOIO HABITACIONAL | 170.399,19 | 22,07 | 208.594,51 | 27,02 | 378.993,70 | 49,09 |
| 390000 | REDE DE ILUMINAÇÃO PÚBLICA (IP) | 0,00 | 0,00 | 0,00 | 0,00 | 0,00 | 0,00 |

| CÁLCULO FINAL DE MEDIÇÃO | | Sub Total | 1.292.018,66 | 1.334.870,01 | 2.626.888,67 |
|--------------------------|--|--------------|--------------|--------------|--------------|
| | BDI (35,00%) | 452.206,53 | | 467.204,47 | 919.411,00 |
| | TOTAL MEDIDO COM BDI (Valor a Faturar) | 1.744.225,19 | | 1.802.074,48 | 3.546.299,67 |

| CALCULO FINAL DE REAJUSTE | | Reajuste Econômico Definitivo | 0,00 |
|---------------------------|-------------------------------|-------------------------------|------|
| | Diferença de Reaj.Econômico | | 0,00 |
| | Valor Total do Reajuste (R\$) | | 0,00 |

OBRA BAMBURRAL – LOTE 14

ANDAMENTO DAS OBRAS

Foto 1



Casa da Conversa: - Execução da terraplenagem.

Foto 2



Casa da Conversa: - Execução da locação.

Foto 3



Casa da Conversa: - Execução em andamento.

Foto 4



Casa da Conversa: - Execução em andamento.

Foto 5



Demolições: Execução em andamento.

Foto 6



Demolições: Execução em andamento.



Planilha de Medição

Data : 13/02/2012

CONVÊNIO FUNDO DE SANEAMENTO

Nº da Medição: 08

Período: 01/05/2011 a 31/05/2011

Hora : 10:09

| | | | |
|------------------|------------------------|------------------|---|
| Programa: | URBANIZAÇÃO DE FAVELAS | Sub-Programa: | URBANIZAÇÃO DE FAVELAS |
| Projeto: | URBANIZAÇÃO DE FAVELAS | Lote: | LOTE 14 - OBRAS LOTE 14 |
| Processo : | 2010-0.046.947-2 | Empreendimento : | FAVELA CARINA ARI |
| Nº do Contrato : | 14/2010 | Contratada : | CONSÓRCIO GOMES LOURENÇO - FM RODRIGUES |
| Valor (R\$) : | 335.329,05 | Prazo : | 18 (meses) |
| Data Base : | 01/08/2010 | Início/Término : | 20/10/2010 a 20/04/2012 |

| Item | Serviços | Valor Medido | | Valor Anterior (R\$) | | Valor Acumulado (R\$) | |
|----------|--|--------------|--------|----------------------|--------|-----------------------|---------|
| | | Medido | % | Anterior (R\$) | % | Acumulado (R\$) | % |
| 01.00.00 | INSTALAÇÕES DE APOIO | 0,00 | 0,00% | 418,09 | 20,00% | 418,09 | 20,00% |
| 03.00.00 | SERVIÇOS DE CONSOLIDAÇÃO GEOTÉCNICA | 3.151,86 | 25,87% | 10.361,62 | 85,06% | 13.513,48 | 110,93% |
| 05.00.00 | DRENAGEM PÚBLICA | 0,00 | 0,00% | 11.961,82 | 19,30% | 11.961,82 | 19,30% |
| 07.00.00 | REDE DE ESGOTO | 0,00 | 0,00% | 16.269,16 | 25,10% | 16.269,16 | 25,10% |
| 09.00.00 | PAVIMENTAÇÃO E SISTEMA VIÁRIO | 0,00 | 0,00% | 2.417,34 | 17,47% | 2.417,34 | 17,47% |
| 11.00.00 | READEQUAÇÃO DE UNIDADES HABITACIONAIS | 0,00 | 0,00% | 384,94 | 0,48% | 384,94 | 0,48% |
| 15.00.00 | PROJETOS COMPLEMENTARES | 0,00 | 0,00% | 0,00 | 0,00% | 0,00 | 0,00% |
| 20.00.00 | SERVIÇOS TÉCNICOS | 0,00 | 0,00% | 0,00 | 0,00% | 0,00 | 0,00% |
| 25.00.00 | REMOÇÃO E REMANEJAMENTO DE INTERFERÊNCIA | 0,00 | 0,00% | 0,00 | 0,00% | 0,00 | 0,00% |

| | | | | |
|--------------------------|--|----------|-----------|-----------|
| CÁLCULO FINAL DE MEDIÇÃO | TOTAL MEDIDO | 3.151,86 | 41.812,97 | 44.964,83 |
| | BDI (35,00%) | 1.103,15 | 14.634,53 | 15.737,68 |
| | TOTAL MEDIDO COM BDI (Valor a Faturar) | 4.255,01 | 56.447,50 | 60.702,51 |

| | | |
|--------------------------|-------------------------------|------|
| CÁLCULO FINAL DE MEDIÇÃO | Reajuste Econômico Definitivo | 0,00 |
| | Diferença de Reaj. Econômico | 0,00 |
| | Valor Total do Reajuste (R\$) | 0,00 |

CONSÓRCIO GOMES LOURENÇO / F.M. RODRIGUES
 Quadro Resumo do Valor a Faturar em MAIO / 2011
LIDIANE/SAMPAIO CORREA, CÓRREGO DA MINA/RECANTO PARAISO,
CARINA ARI, GABI, AREIÃO e BAMBURRAL
LOTE 14

| Quadro Resumo | | | | |
|------------------------------|---|-----------|------------------------|---------------------|
| Código | Discriminação | Medição | | |
| | | nº | Período | Valor (R\$) |
| 01 | Serviços de Infra-estrutura e Edificações | 08 | 01 a 31/05/2011 | 1.694.564,99 |
| 02 | B.D.I. (35 %) | | | 593.097,73 |
| | Subtotal (01+02) | | | 2.287.662,72 |
| 03 | Reajuste definitivo referente medição nº 08 (maio/2011) | | | 0,00 |
| | Subtotal (03) | | | 0,00 |
| Total a ser Liquidado | | 08 | 01 a 31/05/2011 | 2.287.662,72 |

CONSÓRCIO GOMES LOURENÇO / F.M. RODRIGUES
DEMONSTRATIVO MENSAL DE MEDIÇÃO - EMPENHO X MEDIÇÃO
LOTE 14

| FONTE | ÁREA | EMPENHO | | | MEDIÇÃO | | |
|-------|--|---------------------|----------|---------------------|---------------------|----------|---------------------|
| | | Po | Reajuste | Total Pn AGO11 | Po | Reajuste | Total Pn AGO11 |
| .00 | VALOR NO MÊS - AREIÃO (PMSP) - GOMES LOURENÇO | - | - | - | - | - | - |
| .00 | VALOR NO MÊS - BAMBURRAL (PMSP) - GOMES LOURENÇO | - | - | - | - | - | - |
| .00 | VALOR NO MÊS - CARINA ARI (PMSP) - GOMES LOURENÇO | - | - | - | - | - | - |
| .00 | VALOR NO MÊS - CÔRREGO DA MINA (PMSP) - GOMES LOURENÇO | - | - | - | - | - | - |
| .00 | VALOR NO MÊS - GABI (PMSP) - GOMES LOURENÇO | - | - | - | - | - | - |
| .00 | VALOR NO MÊS - LIDIANE/SAMPAIO CORREA (PMSP) - GOMES LOURENÇO | - | - | - | - | - | - |
| .00 | VALOR NO MÊS - LOTE 14 (PMSP) - GOMES LOURENÇO | - | - | - | - | - | - |
| .00 | VALOR SALDO MÊS ANTERIOR - LOTE 14 (PMSP) - GOMES LOURENÇO | - | - | - | - | - | - |
| .00 | VALOR TOTAL - LOTE 14 (PMSP) - GOMES LOURENÇO | - | - | - | - | - | - |
| .00 | VALOR NO MÊS - AREIÃO (PMSP) - FM RODRIGUES | - | - | - | - | - | - |
| .00 | VALOR NO MÊS - BAMBURRAL (PMSP) - FM RODRIGUES | - | - | - | - | - | - |
| .00 | VALOR NO MÊS - CARINA ARI (PMSP) - FM RODRIGUES | - | - | - | - | - | - |
| .00 | VALOR NO MÊS - CÔRREGO DA MINA (PMSP) - FM RODRIGUES | - | - | - | - | - | - |
| .00 | VALOR NO MÊS - GABI (PMSP) - FM RODRIGUES | - | - | - | - | - | - |
| .00 | VALOR NO MÊS - LIDIANE/SAMPAIO CORREA (PMSP) - FM RODRIGUES | - | - | - | - | - | - |
| .00 | VALOR NO MÊS - LOTE 14 (PMSP) - FM RODRIGUES | - | - | - | - | - | - |
| .00 | VALOR SALDO MÊS ANTERIOR - LOTE 14 (PMSP) - FM RODRIGUES | - | - | - | - | - | - |
| .00 | VALOR TOTAL - LOTE 14 (PMSP) - FM RODRIGUES | - | - | - | - | - | - |
| .03 | VALOR NO MÊS - AREIÃO (FUNDO DE SANEAMENTO) - GOMES LOURENÇO | - | - | - | - | - | - |
| .03 | VALOR NO MÊS - BAMBURRAL (FUNDO DE SANEAMENTO) - GOMES LOURENÇO | - | - | - | 1.220.957,63 | - | 1.220.957,63 |
| .03 | VALOR NO MÊS - CARINA ARI (FUNDO DE SANEAMENTO) - GOMES LOURENÇO | - | - | - | 2.978,51 | - | 2.978,51 |
| .03 | VALOR NO MÊS - CÔRREGO DA MINA (FUNDO DE SANEAMENTO) - GOMES LOURENÇO | - | - | - | 13.663,79 | - | 13.663,79 |
| .03 | VALOR NO MÊS - GABI (FUNDO DE SANEAMENTO) - GOMES LOURENÇO | - | - | - | 10.411,75 | - | 10.411,75 |
| .03 | VALOR NO MÊS - LIDIANE/SAMPAIO CORREA (FUNDO DE SANEAMENTO) - GOMES LOURENÇO | - | - | - | 353.352,22 | - | 353.352,22 |
| .03 | VALOR NO MÊS - LOTE 14 (FUNDO DE SANEAMENTO) - GOMES LOURENÇO | 2.127.651,21 | - | 2.127.651,21 | - | - | - |
| .03 | VALOR SALDO MÊS ANTERIOR - LOTE 14 (FUNDO DE SANEAMENTO) - GOMES LOURENÇO | - | - | - | - | - | - |
| .03 | VALOR TOTAL - LOTE 14 (FUNDO DE SANEAMENTO) - GOMES LOURENÇO | 2.127.651,21 | - | 2.127.651,21 | 1.601.363,90 | - | 1.601.363,90 |
| .03 | VALOR NO MÊS - AREIÃO (FUNDO DE SANEAMENTO) - FM RODRIGUES | - | - | - | - | - | - |
| .03 | VALOR NO MÊS - BAMBURRAL (FUNDO DE SANEAMENTO) - FM RODRIGUES | - | - | - | 523.267,56 | - | 523.267,56 |
| .03 | VALOR NO MÊS - CARINA ARI (FUNDO DE SANEAMENTO) - FM RODRIGUES | - | - | - | 1.276,50 | - | 1.276,50 |
| .03 | VALOR NO MÊS - CÔRREGO DA MINA (FUNDO DE SANEAMENTO) - FM RODRIGUES | - | - | - | 5.855,91 | - | 5.855,91 |
| .03 | VALOR NO MÊS - GABI (FUNDO DE SANEAMENTO) - FM RODRIGUES | - | - | - | 4.462,18 | - | 4.462,18 |
| .03 | VALOR NO MÊS - LIDIANE/SAMPAIO CORREA (FUNDO DE SANEAMENTO) - FM RODRIGUES | - | - | - | 151.436,67 | - | 151.436,67 |
| .03 | VALOR NO MÊS - LOTE 14 (FUNDO DE SANEAMENTO) - FM RODRIGUES | 911.850,54 | - | 911.850,54 | - | - | - |
| .03 | VALOR SALDO MÊS ANTERIOR - LOTE 14 (FUNDO DE SANEAMENTO) - FM RODRIGUES | - | - | - | - | - | - |
| .03 | VALOR TOTAL - LOTE 14 (FUNDO DE SANEAMENTO) - FM RODRIGUES | 911.850,54 | - | 911.850,54 | 686.298,82 | - | 686.298,82 |
| .00 | PMSP TOTAL | - | - | - | - | - | - |
| .03 | FUNDO DE SANEAMENTO TOTAL | 3.039.501,75 | - | 3.039.501,75 | 2.287.662,72 | - | 2.287.662,72 |
| | VALOR ATUAL DE EMPENHO / MEDIÇÃO | 3.039.501,75 | - | 3.039.501,75 | 2.287.662,72 | - | 2.287.662,72 |



Planilha de Medição

Data : 13/02/2012

Nº Medição: 8

Período 01/05/2011 a 31/05/2011

Hora : 10:06

Programa : URBANIZAÇÃO DE FAVELAS
Projeto : URBANIZAÇÃO DE FAVELAS

Sub_Programa : URBANIZAÇÃO DE FAVELAS
Lote : LOTE 14 - OBRAS LOTE 14

Processo : 2010-0.046.947-2

Empreendimento : FAVELA CARINA ARI

Nº do Contrato : 14/2010

Contratada : CONS. GOMES-FM

Valor (R\$) 335.329,05

Prazo : 18 (meses)

Data Base : 01/08/2010

Início/Término : 20/10/2010 a 20/04/2012

| Item | Serviços | Valor Medido | % | Valor Anterior (R\$) | % | Valor Acumulado (R\$) | % |
|--------|--|--------------|-------|----------------------|-------|-----------------------|--------|
| 010000 | INSTALAÇÕES DE APOIO | 0,00 | 0,00 | 1.254,27 | 60,00 | 1.254,27 | 60,00 |
| 030000 | SERVIÇOS DE CONSOLIDAÇÃO GEOTÉCNICA | 3.151,86 | 25,87 | 10.361,62 | 85,06 | 13.513,48 | 110,93 |
| 050000 | DRENAGEM PÚBLICA | 0,00 | 0,00 | 36.880,82 | 59,50 | 36.880,82 | 59,50 |
| 070000 | REDE DE ESGOTO | 0,00 | 0,00 | 29.597,13 | 45,67 | 29.597,13 | 45,67 |
| 090000 | PAVIMENTAÇÃO E SISTEMA VIÁRIO | 0,00 | 0,00 | 2.417,34 | 17,47 | 2.417,34 | 17,47 |
| 110000 | READEQUAÇÃO DAS UNIDADES HABITACIONAIS | 0,00 | 0,00 | 384,94 | 0,48 | 384,94 | 0,48 |
| 150000 | PROJETOS COMPLEMENTARES | 0,00 | 0,00 | 0,00 | 0,00 | 0,00 | 0,00 |
| 200000 | SERVIÇOS TÉCNICOS | 0,00 | 0,00 | 0,00 | 0,00 | 0,00 | 0,00 |
| 250000 | REMOÇÃO E REMANEJAMENTO DE INTERFERÊNCIA | 0,00 | 0,00 | 0,00 | 0,00 | 0,00 | 0,00 |

| CÁLCULO FINAL DE MEDIÇÃO | | Sub Total | 80.896,12 | 84.047,98 |
|--------------------------|--|-----------|------------|------------|
| | BDI (35,00%) | 1.103,15 | 28.313,63 | 29.416,78 |
| | TOTAL MEDIDO COM BDI (Valor a Faturar) | 4.255,01 | 109.209,75 | 113.464,76 |

| CALCULO FINAL DE REAJUSTE | | Reajuste Econômico Definitivo | 0,00 |
|---------------------------|-------------------------------|-------------------------------|------|
| | Diferença de Reaj.Econômico | | 0,00 |
| | Valor Total do Reajuste (R\$) | | 0,00 |

OBRA CARINA ARI – LOTE 14

ANDAMENTO DAS OBRAS

Foto 1



Contenções: Execução de pilares.

Foto 2

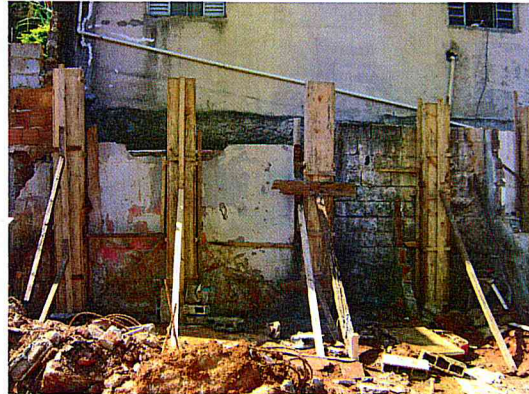

Contenções: Execução de pilares.

Foto 3



Contenções: Execução de alvenaria.

Foto 4



Contenções: Execução de alvenaria.

Foto 5



Drenagem e esgoto: Execução em andamento.

Foto 6



Drenagem e esgoto: Execução em andamento.



Planilha de Medição

Data : 13/02/2012

Nº da Medição: 08

Período: 01/05/2011 a 31/05/2011

Hora : 10:09

CONVÊNIO FUNDO DE SANEAMENTO

| | | | |
|------------------|------------------------|------------------|---|
| Programa: | URBANIZAÇÃO DE FAVELAS | Sub-Programa: | URBANIZAÇÃO DE FAVELAS |
| Projeto: | URBANIZAÇÃO DE FAVELAS | Lote: | LOTE 14 - OBRAS LOTE 14 |
| Processo : | 2010-0.046.947-2 | Empreendimento : | FAVELA LIDIANE / SAMPAIO CORREA |
| Nº do Contrato : | 14/2010 | Contratada : | CONSÓRCIO GOMES LOURENÇO - FM RODRIGUES |
| Valor (R\$) : | 34.326.744,75 | Prazo : | 18 (meses) |
| Data Base : | 01/08/2010 | Início/Término : | 20/10/2010 a 20/04/2012 |

| Item | Serviços | Valor Medido | | Valor Anterior (R\$) | | Valor Acumulado (R\$) | |
|---------------------------------|--|--------------|--------|----------------------|--------|-----------------------|--------|
| | | Medido | % | Anterior (R\$) | % | Acumulado (R\$) | % |
| 01.00.00 | INSTALAÇÕES DE APOIO | 0,00 | 0,00% | 0,00 | 0,00% | 0,00 | 0,00% |
| 02.00.00 | TERRAPLENAGEM | 220.246,28 | 9,13% | 2.062.023,93 | 85,43% | 2.282.270,21 | 94,56% |
| 03.00.00 | SERVIÇOS DE CONSOLIDAÇÃO GEOTÉCNICA | 0,00 | 0,00% | 0,00 | 0,00% | 0,00 | 0,00% |
| 05.00.00 | DRENAGEM PÚBLICA | 0,00 | 0,00% | 0,00 | 0,00% | 0,00 | 0,00% |
| 07.00.00 | REDE DE ESGOTO | 0,00 | 0,00% | 0,00 | 0,00% | 0,00 | 0,00% |
| 08.00.00 | REDE DE DISTRIBUIÇÃO DE ÁGUA | 0,00 | 0,00% | 0,00 | 0,00% | 0,00 | 0,00% |
| 09.00.00 | PAVIMENTAÇÃO E SISTEMA VIÁRIO | 0,00 | 0,00% | 0,00 | 0,00% | 0,00 | 0,00% |
| 10.00.00 | DEMOLIÇÃO | 5.335,19 | 0,15% | 65.515,57 | 1,78% | 70.850,76 | 1,93% |
| 11.00.00 | READEQUAÇÃO DE UNIDADES HABITACIONAIS | 0,00 | 0,00% | 0,00 | 0,00% | 0,00 | 0,00% |
| 12.00.00 | URBANISMO E PAISAGISMO | 0,00 | 0,00% | 0,00 | 0,00% | 0,00 | 0,00% |
| 13.00.00 | UNIDADES HABITACIONAIS | 0,00 | 0,00% | 0,00 | 0,00% | 0,00 | 0,00% |
| 14.00.00 | EQUIPE DE APOIO | 19.582,14 | 1,79% | 36.216,12 | 3,32% | 55.798,26 | 5,11% |
| 15.00.00 | PROJETOS COMPLEMENTARES | 106.936,83 | 12,55% | 28.516,48 | 3,35% | 135.453,31 | 15,90% |
| 20.00.00 | SERVIÇOS TÉCNICOS | 1.406,86 | 3,69% | 2.488,78 | 6,52% | 3.895,64 | 10,21% |
| 25.00.00 | REMOÇÃO E REMANEJAMENTO DE INTERFERÊNCIA | 0,00 | 0,00% | 0,00 | 0,00% | 0,00 | 0,00% |
| 29.00.00 | APOIO HABITACIONAL | 0,00 | 0,00% | 37.798,57 | 2,30% | 37.798,57 | 2,30% |
| 30.00.00 | QUALIFICAÇÃO DE UNIDADES HABITACIONAIS | 20.410,40 | 2,80% | 53.139,86 | 7,28% | 73.550,26 | 10,08% |
| CÁLCULO FINAL DE MEDIÇÃO | | | | | | | |
| | TOTAL MEDIDO | 373.917,70 | | 2.285.699,31 | | 2.659.617,01 | |
| | BDI (35,00%) | 130.871,19 | | 799.994,75 | | 930.865,94 | |
| | TOTAL MEDIDO COM BDI (Valor a Faturar) | 504.788,89 | | 3.085.694,06 | | 3.590.482,95 | |

| | | |
|---------------------------------|-------------------------------|------|
| CÁLCULO FINAL DE MEDIÇÃO | Reajuste Econômico Definitivo | 0,00 |
| | Diferença de Reaj.Econômico | 0,00 |
| | Valor Total do Reajuste (R\$) | 0,00 |

CONSÓRCIO GOMES LOURENÇO / F.M. RODRIGUES
 Quadro Resumo do Valor a Faturar em MAIO / 2011
LIDIANE/SAMPAIO CORREA, CÓRREGO DA MINA/RECANTO PARAISO,
CARINA ARI, GABI, AREIÃO e BAMBURRAL
LOTE 14

| Quadro Resumo | | | | |
|------------------------------|---|-----------|------------------------|---------------------|
| Código | Discriminação | Medição | | |
| | | nº | Período | Valor (R\$) |
| 01 | Serviços de Infra-estrutura e Edificações | 08 | 01 a 31/05/2011 | 1.694.564,99 |
| 02 | B.D.I. (35 %) | | | 593.097,73 |
| | Subtotal (01+02) | | | 2.287.662,72 |
| 03 | Reajuste definitivo referente medição nº 08 (maio/2011) | | | 0,00 |
| | Subtotal (03) | | 0,00 | |
| Total a ser Liquidado | | 08 | 01 a 31/05/2011 | 2.287.662,72 |

CONSÓRCIO GOMES LOURENÇO / F.M. RODRIGUES
DEMONSTRATIVO MENSAL DE MEDIÇÃO - EMPENHO X MEDIÇÃO
LOTE 14

| FONTE | ÁREA | EMPENHO | | | MEDIÇÃO | | |
|-------|--|---------------------|----------|---------------------|---------------------|----------|---------------------|
| | | Po | Reajuste | Total Pn AGO11 | Po | Reajuste | Total Pn AGO11 |
| .00 | VALOR NO MÊS - AREIÃO (PMSP) - GOMES LOURENÇO | - | - | - | - | - | - |
| .00 | VALOR NO MÊS - BAMBURRAL (PMSP) - GOMES LOURENÇO | - | - | - | - | - | - |
| .00 | VALOR NO MÊS - CARINA ARI (PMSP) - GOMES LOURENÇO | - | - | - | - | - | - |
| .00 | VALOR NO MÊS - CÔRREGO DA MINA (PMSP) - GOMES LOURENÇO | - | - | - | - | - | - |
| .00 | VALOR NO MÊS - GABI (PMSP) - GOMES LOURENÇO | - | - | - | - | - | - |
| .00 | VALOR NO MÊS - LIDIANE/SAMPAIO CORREA (PMSP) - GOMES LOURENÇO | - | - | - | - | - | - |
| .00 | VALOR NO MÊS - LOTE 14 (PMSP) - GOMES LOURENÇO | - | - | - | - | - | - |
| .00 | VALOR SALDO MÊS ANTERIOR - LOTE 14 (PMSP) - GOMES LOURENÇO | - | - | - | - | - | - |
| .00 | VALOR TOTAL - LOTE 14 (PMSP) - GOMES LOURENÇO | - | - | - | - | - | - |
| .00 | VALOR NO MÊS - AREIÃO (PMSP) - FM RODRIGUES | - | - | - | - | - | - |
| .00 | VALOR NO MÊS - BAMBURRAL (PMSP) - FM RODRIGUES | - | - | - | - | - | - |
| .00 | VALOR NO MÊS - CARINA ARI (PMSP) - FM RODRIGUES | - | - | - | - | - | - |
| .00 | VALOR NO MÊS - CÔRREGO DA MINA (PMSP) - FM RODRIGUES | - | - | - | - | - | - |
| .00 | VALOR NO MÊS - GABI (PMSP) - FM RODRIGUES | - | - | - | - | - | - |
| .00 | VALOR NO MÊS - LIDIANE/SAMPAIO CORREA (PMSP) - FM RODRIGUES | - | - | - | - | - | - |
| .00 | VALOR NO MÊS - LOTE 14 (PMSP) - FM RODRIGUES | - | - | - | - | - | - |
| .00 | VALOR SALDO MÊS ANTERIOR - LOTE 14 (PMSP) - FM RODRIGUES | - | - | - | - | - | - |
| .00 | VALOR TOTAL - LOTE 14 (PMSP) - FM RODRIGUES | - | - | - | - | - | - |
| .03 | VALOR NO MÊS - AREIÃO (FUNDO DE SANEAMENTO) - GOMES LOURENÇO | - | - | - | - | - | - |
| .03 | VALOR NO MÊS - BAMBURRAL (FUNDO DE SANEAMENTO) - GOMES LOURENÇO | - | - | - | 1.220.957,63 | - | 1.220.957,63 |
| .03 | VALOR NO MÊS - CARINA ARI (FUNDO DE SANEAMENTO) - GOMES LOURENÇO | - | - | - | 2.978,51 | - | 2.978,51 |
| .03 | VALOR NO MÊS - CÔRREGO DA MINA (FUNDO DE SANEAMENTO) - GOMES LOURENÇO | - | - | - | 13.663,79 | - | 13.663,79 |
| .03 | VALOR NO MÊS - GABI (FUNDO DE SANEAMENTO) - GOMES LOURENÇO | - | - | - | 10.411,75 | - | 10.411,75 |
| .03 | VALOR NO MÊS - LIDIANE/SAMPAIO CORREA (FUNDO DE SANEAMENTO) - GOMES LOURENÇO | - | - | - | 353.352,22 | - | 353.352,22 |
| .03 | VALOR NO MÊS - LOTE 14 (FUNDO DE SANEAMENTO) - GOMES LOURENÇO | 2.127.651,21 | - | 2.127.651,21 | - | - | - |
| .03 | VALOR SALDO MÊS ANTERIOR - LOTE 14 (FUNDO DE SANEAMENTO) - GOMES LOURENÇO | - | - | - | - | - | - |
| .03 | VALOR TOTAL - LOTE 14 (FUNDO DE SANEAMENTO) - GOMES LOURENÇO | 2.127.651,21 | - | 2.127.651,21 | 1.601.363,90 | - | 1.601.363,90 |
| .03 | VALOR NO MÊS - AREIÃO (FUNDO DE SANEAMENTO) - FM RODRIGUES | - | - | - | - | - | - |
| .03 | VALOR NO MÊS - BAMBURRAL (FUNDO DE SANEAMENTO) - FM RODRIGUES | - | - | - | 523.267,56 | - | 523.267,56 |
| .03 | VALOR NO MÊS - CARINA ARI (FUNDO DE SANEAMENTO) - FM RODRIGUES | - | - | - | 1.276,50 | - | 1.276,50 |
| .03 | VALOR NO MÊS - CÔRREGO DA MINA (FUNDO DE SANEAMENTO) - FM RODRIGUES | - | - | - | 5.855,91 | - | 5.855,91 |
| .03 | VALOR NO MÊS - GABI (FUNDO DE SANEAMENTO) - FM RODRIGUES | - | - | - | 4.462,18 | - | 4.462,18 |
| .03 | VALOR NO MÊS - LIDIANE/SAMPAIO CORREA (FUNDO DE SANEAMENTO) - FM RODRIGUES | - | - | - | 151.436,67 | - | 151.436,67 |
| .03 | VALOR NO MÊS - LOTE 14 (FUNDO DE SANEAMENTO) - FM RODRIGUES | 911.850,54 | - | 911.850,54 | - | - | - |
| .03 | VALOR SALDO MÊS ANTERIOR - LOTE 14 (FUNDO DE SANEAMENTO) - FM RODRIGUES | - | - | - | - | - | - |
| .03 | VALOR TOTAL - LOTE 14 (FUNDO DE SANEAMENTO) - FM RODRIGUES | 911.850,54 | - | 911.850,54 | 686.298,82 | - | 686.298,82 |
| .00 | PMSP TOTAL | - | - | - | - | - | - |
| .03 | FUNDO DE SANEAMENTO TOTAL | 3.039.501,75 | - | 3.039.501,75 | 2.287.662,72 | - | 2.287.662,72 |
| | VALOR ATUAL DE EMPENHO / MEDIÇÃO | 3.039.501,75 | - | 3.039.501,75 | 2.287.662,72 | - | 2.287.662,72 |



Planilha de Medição

Data : 13/02/2012

Nº Medição: 8

Período 01/05/2011 a 31/05/2011

Hora : 10:08

Programa : URBANIZAÇÃO DE FAVELAS
Projeto : URBANIZAÇÃO DE FAVELAS

Sub_Programa : URBANIZAÇÃO DE FAVELAS
Lote : LOTE 14 - OBRAS LOTE 14

Processo : 2010-0.046.947-2
Nº do Contrato : 14/2010
Valor (R\$) : 34.326.744,75
Data Base : 01/08/2010

Empreendimento : FAVELA LIDIANE / SAMPAIO CORREA
Contratada : CONS. GOMES-FM
Prazo : 18 (meses)
Início/Término : 20/10/2010 a 20/04/2012

| Item | Serviços | Valor Medido | % | Valor Anterior (R\$) | % | Valor Acumulado (R\$) | % |
|--------|--|--------------|-------|----------------------|-------|-----------------------|-------|
| 010000 | INSTALAÇÕES DE APOIO | 0,00 | 0,00 | 173.192,90 | 60,00 | 173.192,90 | 60,00 |
| 020000 | TERRAPLENAGEM | 220.246,28 | 9,13 | 2.120.202,37 | 87,84 | 2.340.448,65 | 96,97 |
| 030000 | SERVIÇOS DE CONSOLIDAÇÃO GEOTÉCNICA | 0,00 | 0,00 | 0,00 | 0,00 | 0,00 | 0,00 |
| 050000 | DRENAGEM PÚBLICA | 0,00 | 0,00 | 0,00 | 0,00 | 0,00 | 0,00 |
| 070000 | REDE DE ESGOTO | 0,00 | 0,00 | 0,00 | 0,00 | 0,00 | 0,00 |
| 080000 | REDE DE DISTRIBUIÇÃO DE ÁGUA | 0,00 | 0,00 | 0,00 | 0,00 | 0,00 | 0,00 |
| 090000 | PAVIMENTAÇÃO E SISTEMA VIÁRIO | 0,00 | 0,00 | 0,00 | 0,00 | 0,00 | 0,00 |
| 100000 | DEMOLIÇÃO | 5.335,19 | 0,15 | 65.515,57 | 1,78 | 70.850,76 | 1,93 |
| 110000 | READEQUAÇÃO DAS UNIDADES HABITACIONAIS | 0,00 | 0,00 | 0,00 | 0,00 | 0,00 | 0,00 |
| 120000 | URBANISMO E PAISAGISMO | 0,00 | 0,00 | 0,00 | 0,00 | 0,00 | 0,00 |
| 130000 | UNIDADES HABITACIONAIS | 0,00 | 0,00 | 0,00 | 0,00 | 0,00 | 0,00 |
| 140000 | EQUIPE DE APOIO | 19.582,14 | 1,79 | 115.073,40 | 10,55 | 134.655,54 | 12,34 |
| 150000 | PROJETOS COMPLEMENTARES | 106.936,83 | 12,55 | 28.516,48 | 3,35 | 135.453,31 | 15,90 |
| 200000 | SERVIÇOS TÉCNICOS | 1.406,86 | 3,69 | 20.701,27 | 54,23 | 22.108,13 | 57,91 |
| 250000 | REMOÇÃO E REMANEJAMENTO DE INTERFERÊNCIA | 0,00 | 0,00 | 0,00 | 0,00 | 0,00 | 0,00 |
| 290000 | APOIO HABITACIONAL | 0,00 | 0,00 | 37.798,57 | 2,30 | 37.798,57 | 2,30 |
| 300000 | QUALIFICAÇÃO DOS CONJUNTOS HABITACIONAIS | 20.410,40 | 2,80 | 53.139,86 | 7,28 | 73.550,26 | 10,08 |

| CÁLCULO FINAL DE MEDIÇÃO | | Sub Total | 373.917,70 | 2.614.140,42 | 2.988.058,12 |
|--------------------------|--|-----------|------------|--------------|--------------|
| | BDI (35,00%) | | 130.871,19 | 914.949,12 | 1.045.820,31 |
| | TOTAL MEDIDO COM BDI (Valor a Faturar) | | 504.788,89 | 3.529.089,54 | 4.033.878,43 |

| CALCULO FINAL DE REAJUSTE | | Reajuste Econômico Definitivo | 0,00 |
|---------------------------|-------------------------------|-------------------------------|------|
| | Diferença de Reaj.Econômico | | 0,00 |
| | Valor Total do Reajuste (R\$) | | 0,00 |

OBRA LIDIANE – LOTE 14

ANDAMENTO DAS OBRAS

Foto 1



Terraplenagem: Troca de solo.

Foto 2



Terraplenagem: Troca de solo.

Foto 3



Terraplenagem: Troca de solo.

Foto 4



Terraplenagem: Troca de solo.

Foto 5



Terraplenagem: Troca de solo.

Foto 6



Terraplenagem: Troca de solo.

OBRA LIDIANE 3R's – LOTE 14

ANDAMENTO DAS OBRAS

Foto 1



Instalações de gás: Execução de prumadas.

Foto 2

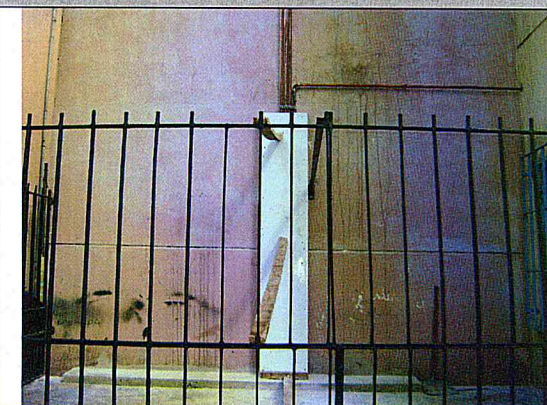

Instalações de gás: Proteção com groute.

Foto 3



Cobertura: Revisão de calhas e rufos.

Foto 4



Cobertura: Revisão de calhas e rufos.

Foto 5

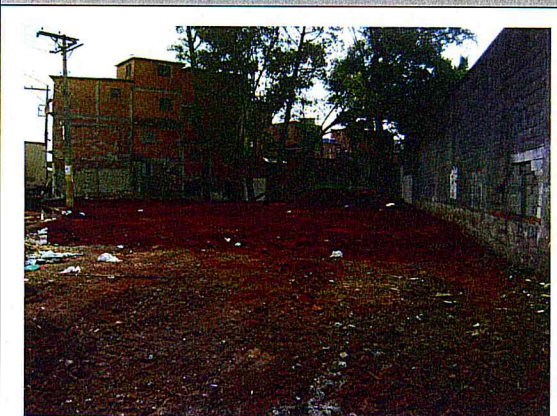

Urbanismo: Aterro em área demolida.

Foto 6



Urbanismo: Demolição de piso em concreto.

Gabi
05.11



Planilha de Medição

CONVÊNIO FUNDO DE SANEAMENTO

Nº da Medição: 08
Período: 01/05/2011 a 31/05/2011

Hora : 10:09

| | | | |
|------------------|------------------------|------------------|---|
| Programa: | URBANIZAÇÃO DE FAVELAS | Sub-Programa: | URBANIZAÇÃO DE FAVELAS |
| Projeto: | URBANIZAÇÃO DE FAVELAS | Lote: | LOTE 14 - OBRAS LOTE 14 |
| Processo : | 2010-0.046.947-2 | Empreendimento : | FAVELA GABI |
| Nº do Contrato : | 14/2010 | Contratada : | CONSÓRCIO GOMES LOURENÇO - FM RODRIGUES |
| Valor (R\$) : | 711.772,29 | Prazo : | 18 (meses) |
| Data Base : | 01/08/2010 | Início/Término : | 20/10/2010 a 20/04/2012 |

| Item | Serviços | Valor Medido | | Valor Anterior (R\$) | | Valor Acumulado (R\$) | |
|---------------------------------|--|--------------|--------|----------------------|--------|-----------------------|--------|
| | | | % | | % | | % |
| 01.00.00 | INSTALAÇÕES DE APOIO | 0,00 | 0,00% | 0,00 | 0,00% | 0,00 | 0,00% |
| 02.00.00 | TERRAPLENAGEM | 0,00 | 0,00% | 0,00 | 0,00% | 0,00 | 0,00% |
| 05.00.00 | DRENAGEM PÚBLICA | 0,00 | 0,00% | 0,00 | 0,00% | 0,00 | 0,00% |
| 07.00.00 | REDE DE ESGOTO | 0,00 | 0,00% | 0,00 | 0,00% | 0,00 | 0,00% |
| 08.00.00 | REDE DE DISTRIBUIÇÃO DE ÁGUA | 0,00 | 0,00% | 0,00 | 0,00% | 0,00 | 0,00% |
| 09.00.00 | PAVIMENTAÇÃO E SISTEMA VIÁRIO | 0,00 | 0,00% | 0,00 | 0,00% | 0,00 | 0,00% |
| 10.00.00 | DEMOLIÇÃO | 0,00 | 0,00% | 0,00 | 0,00% | 0,00 | 0,00% |
| 12.00.00 | URBANISMO E PAISAGISMO | 0,00 | 0,00% | 0,00 | 0,00% | 0,00 | 0,00% |
| 15.00.00 | PROJETOS COMPLEMENTARES | 11.017,73 | 13,52% | 9.073,42 | 11,14% | 20.091,15 | 24,66% |
| 20.00.00 | SERVIÇOS TÉCNICOS | 0,00 | 0,00% | 0,00 | 0,00% | 0,00 | 0,00% |
| 25.00.00 | REMOÇÃO E REMANEJAMENTO DE INTERFERÊNCIA | 0,00 | 0,00% | 0,00 | 0,00% | 0,00 | 0,00% |
| 29.00.00 | APOIO HABITACIONAL | 0,00 | 0,00% | 0,00 | 0,00% | 0,00 | 0,00% |
| CÁLCULO FINAL DE MEDIÇÃO | | | | | | | |
| | TOTAL MEDIDO | 11.017,73 | | 9.073,42 | | 20.091,15 | |
| | BDI (35,00%) | 3.856,20 | | 3.175,69 | | 7.031,89 | |
| | TOTAL MEDIDO COM BDI (Valor a Faturar) | 14.873,93 | | 12.249,11 | | 27.123,04 | |

| | | |
|---------------------------------|-------------------------------|------|
| CÁLCULO FINAL DE MEDIÇÃO | Reajuste Econômico Definitivo | 0,00 |
| | Diferença de Reaj.Econômico | 0,00 |
| | Valor Total do Reajuste (R\$) | 0,00 |

CONSÓRCIO GOMES LOURENÇO / F.M. RODRIGUES
 Quadro Resumo do Valor a Faturar em MAIO / 2011
LIDIANE/SAMPAIO CORREA, CÓRREGO DA MINA/RECANTO PARAISO,
CARINA ARI, GABI, AREIÃO e BAMBURRAL
LOTE 14

| Quadro Resumo | | | | |
|------------------------------|---|-----------|------------------------|---------------------|
| Código | Discriminação | Medição | | |
| | | nº | Período | Valor (R\$) |
| 01 | Serviços de Infra-estrutura e Edificações | 08 | 01 a 31/05/2011 | 1.694.564,99 |
| 02 | B.D.I. (35 %) | | | 593.097,73 |
| | Subtotal (01+02) | | | 2.287.662,72 |
| 03 | Reajuste definitivo referente medição nº 08 (maio/2011) | | | 0,00 |
| | Subtotal (03) | | 0,00 | |
| Total a ser Liquidado | | 08 | 01 a 31/05/2011 | 2.287.662,72 |

CONSÓRCIO GOMES LOURENÇO / F.M. RODRIGUES
DEMONSTRATIVO MENSAL DE MEDIÇÃO - EMPENHO X MEDIÇÃO
LOTE 14

| FONTE | ÁREA | EMPENHO | | | MEDIÇÃO | | |
|-------|--|---------------------|----------|---------------------|---------------------|----------|---------------------|
| | | Po | Reajuste | Total Pn AGO11 | Po | Reajuste | Total Pn AGO11 |
| .00 | VALOR NO MÊS - AREIÃO (PMSP) - GOMES LOURENÇO | - | - | - | - | - | - |
| .00 | VALOR NO MÊS - BAMBURRAL (PMSP) - GOMES LOURENÇO | - | - | - | - | - | - |
| .00 | VALOR NO MÊS - CARINA ARI (PMSP) - GOMES LOURENÇO | - | - | - | - | - | - |
| .00 | VALOR NO MÊS - CÔRREGO DA MINA (PMSP) - GOMES LOURENÇO | - | - | - | - | - | - |
| .00 | VALOR NO MÊS - GABI (PMSP) - GOMES LOURENÇO | - | - | - | - | - | - |
| .00 | VALOR NO MÊS - LIDIANE/SAMPAIO CORREA (PMSP) - GOMES LOURENÇO | - | - | - | - | - | - |
| .00 | VALOR NO MÊS - LOTE 14 (PMSP) - GOMES LOURENÇO | - | - | - | - | - | - |
| .00 | VALOR SALDO MÊS ANTERIOR - LOTE 14 (PMSP) - GOMES LOURENÇO | - | - | - | - | - | - |
| .00 | VALOR TOTAL - LOTE 14 (PMSP) - GOMES LOURENÇO | - | - | - | - | - | - |
| .00 | VALOR NO MÊS - AREIÃO (PMSP) - FM RODRIGUES | - | - | - | - | - | - |
| .00 | VALOR NO MÊS - BAMBURRAL (PMSP) - FM RODRIGUES | - | - | - | - | - | - |
| .00 | VALOR NO MÊS - CARINA ARI (PMSP) - FM RODRIGUES | - | - | - | - | - | - |
| .00 | VALOR NO MÊS - CÔRREGO DA MINA (PMSP) - FM RODRIGUES | - | - | - | - | - | - |
| .00 | VALOR NO MÊS - GABI (PMSP) - FM RODRIGUES | - | - | - | - | - | - |
| .00 | VALOR NO MÊS - LIDIANE/SAMPAIO CORREA (PMSP) - FM RODRIGUES | - | - | - | - | - | - |
| .00 | VALOR NO MÊS - LOTE 14 (PMSP) - FM RODRIGUES | - | - | - | - | - | - |
| .00 | VALOR SALDO MÊS ANTERIOR - LOTE 14 (PMSP) - FM RODRIGUES | - | - | - | - | - | - |
| .00 | VALOR TOTAL - LOTE 14 (PMSP) - FM RODRIGUES | - | - | - | - | - | - |
| .03 | VALOR NO MÊS - AREIÃO (FUNDO DE SANEAMENTO) - GOMES LOURENÇO | - | - | - | - | - | - |
| .03 | VALOR NO MÊS - BAMBURRAL (FUNDO DE SANEAMENTO) - GOMES LOURENÇO | - | - | - | 1.220.957,63 | - | 1.220.957,63 |
| .03 | VALOR NO MÊS - CARINA ARI (FUNDO DE SANEAMENTO) - GOMES LOURENÇO | - | - | - | 2.978,51 | - | 2.978,51 |
| .03 | VALOR NO MÊS - CÔRREGO DA MINA (FUNDO DE SANEAMENTO) - GOMES LOURENÇO | - | - | - | 13.663,79 | - | 13.663,79 |
| .03 | VALOR NO MÊS - GABI (FUNDO DE SANEAMENTO) - GOMES LOURENÇO | - | - | - | 10.411,75 | - | 10.411,75 |
| .03 | VALOR NO MÊS - LIDIANE/SAMPAIO CORREA (FUNDO DE SANEAMENTO) - GOMES LOURENÇO | - | - | - | 353.352,22 | - | 353.352,22 |
| .03 | VALOR NO MÊS - LOTE 14 (FUNDO DE SANEAMENTO) - GOMES LOURENÇO | 2.127.651,21 | - | 2.127.651,21 | - | - | - |
| .03 | VALOR SALDO MÊS ANTERIOR - LOTE 14 (FUNDO DE SANEAMENTO) - GOMES LOURENÇO | - | - | - | - | - | - |
| .03 | VALOR TOTAL - LOTE 14 (FUNDO DE SANEAMENTO) - GOMES LOURENÇO | 2.127.651,21 | - | 2.127.651,21 | 1.601.363,90 | - | 1.601.363,90 |
| .03 | VALOR NO MÊS - AREIÃO (FUNDO DE SANEAMENTO) - FM RODRIGUES | - | - | - | - | - | - |
| .03 | VALOR NO MÊS - BAMBURRAL (FUNDO DE SANEAMENTO) - FM RODRIGUES | - | - | - | 523.267,56 | - | 523.267,56 |
| .03 | VALOR NO MÊS - CARINA ARI (FUNDO DE SANEAMENTO) - FM RODRIGUES | - | - | - | 1.276,50 | - | 1.276,50 |
| .03 | VALOR NO MÊS - CÔRREGO DA MINA (FUNDO DE SANEAMENTO) - FM RODRIGUES | - | - | - | 5.855,91 | - | 5.855,91 |
| .03 | VALOR NO MÊS - GABI (FUNDO DE SANEAMENTO) - FM RODRIGUES | - | - | - | 4.462,18 | - | 4.462,18 |
| .03 | VALOR NO MÊS - LIDIANE/SAMPAIO CORREA (FUNDO DE SANEAMENTO) - FM RODRIGUES | - | - | - | 151.436,67 | - | 151.436,67 |
| .03 | VALOR NO MÊS - LOTE 14 (FUNDO DE SANEAMENTO) - FM RODRIGUES | 911.850,54 | - | 911.850,54 | - | - | - |
| .03 | VALOR SALDO MÊS ANTERIOR - LOTE 14 (FUNDO DE SANEAMENTO) - FM RODRIGUES | - | - | - | - | - | - |
| .03 | VALOR TOTAL - LOTE 14 (FUNDO DE SANEAMENTO) - FM RODRIGUES | 911.850,54 | - | 911.850,54 | 686.298,82 | - | 686.298,82 |
| .00 | PMSP TOTAL | - | - | - | - | - | - |
| .03 | FUNDO DE SANEAMENTO TOTAL | 3.039.501,75 | - | 3.039.501,75 | 2.287.662,72 | - | 2.287.662,72 |
| | VALOR ATUAL DE EMPENHO / MEDIÇÃO | 3.039.501,75 | - | 3.039.501,75 | 2.287.662,72 | - | 2.287.662,72 |



Planilha de Medição

Data : 13/02/2012

Nº Medição: 8

Período 01/05/2011 a 31/05/2011

Hora : 10:07

Programa : URBANIZAÇÃO DE FAVELAS
Projeto : URBANIZAÇÃO DE FAVELAS

Sub_Programa : URBANIZAÇÃO DE FAVELAS
Lote : LOTE 14 - OBRAS LOTE 14

Processo : 2010-0.046.947-2
Nº do Contrato : 14/2010
Valor (R\$) : 711.772,29
Data Base : 01/08/2010

Empreendimento : FAVELA GABI
Contratada : CONS. GOMES-FM
Prazo : 18 (meses)
Início/Término : 20/10/2010 a 20/04/2012

| Item | Serviços | Valor Medido | % | Valor Anterior (R\$) | % | Valor Acumulado (R\$) | % |
|--------|--|--------------|-------|----------------------|-------|-----------------------|-------|
| 010000 | INSTALAÇÕES DE APOIO | 0,00 | 0,00 | 0,00 | 0,00 | 0,00 | 0,00 |
| 020000 | TERRAPLENAGEM | 0,00 | 0,00 | 0,00 | 0,00 | 0,00 | 0,00 |
| 050000 | DRENAGEM PÚBLICA | 0,00 | 0,00 | 0,00 | 0,00 | 0,00 | 0,00 |
| 070000 | REDE DE ESGOTO | 0,00 | 0,00 | 0,00 | 0,00 | 0,00 | 0,00 |
| 080000 | REDE DE DISTRIBUIÇÃO DE ÁGUA | 0,00 | 0,00 | 0,00 | 0,00 | 0,00 | 0,00 |
| 090000 | PAVIMENTAÇÃO E SISTEMA VIÁRIO | 0,00 | 0,00 | 0,00 | 0,00 | 0,00 | 0,00 |
| 100000 | DEMOLIÇÃO | 0,00 | 0,00 | 0,00 | 0,00 | 0,00 | 0,00 |
| 120000 | URBANISMO E PAISAGISMO | 0,00 | 0,00 | 0,00 | 0,00 | 0,00 | 0,00 |
| 150000 | PROJETOS COMPLEMENTARES | 11.017,73 | 13,52 | 9.073,42 | 11,14 | 20.091,15 | 24,66 |
| 200000 | SERVIÇOS TÉCNICOS | 0,00 | 0,00 | 0,00 | 0,00 | 0,00 | 0,00 |
| 250000 | REMOÇÃO E REMANEJAMENTO DE INTERFERÊNCIA | 0,00 | 0,00 | 0,00 | 0,00 | 0,00 | 0,00 |
| 290000 | APOIO HABITACIONAL | 0,00 | 0,00 | 0,00 | 0,00 | 0,00 | 0,00 |

| CÁLCULO FINAL DE MEDIÇÃO | | Sub Total | 11.017,73 | 9.073,42 | 20.091,15 |
|--------------------------|--|-----------|-----------|-----------|-----------|
| | BDI (35,00%) | | 3.856,20 | 3.175,69 | 7.031,89 |
| | TOTAL MEDIDO COM BDI (Valor a Faturar) | | 14.873,93 | 12.249,11 | 27.123,04 |

| CALCULO FINAL DE REAJUSTE | | Reajuste Econômico Definitivo | 0,00 |
|---------------------------|-------------------------------|-------------------------------|------|
| | Diferença de Reaj.Econômico | | 0,00 |
| | Valor Total do Reajuste (R\$) | | 0,00 |

OBRA GABI – LOTE 14
ANDAMENTO DAS OBRAS

Foto 1



Vista parcial: Domicílios a serem demolidos.

Foto 2



Vista parcial: Domicílios a serem demolidos.

Foto 3



Vista parcial: Domicílios demolidos.

Foto 4



Vista parcial: Domicílios demolidos.

Foto 5



Demolição: Execução em andamento.

Foto 6



Demolição: Execução em andamento.



CONVÊNIO FUNDO DE SANEAMENTO

Nº da Medição: 06
Período: 01/05/2011 a 31/05/2011

Hora : 10:13

| | | | |
|------------------|------------------------|------------------|--|
| Programa: | URBANIZAÇÃO DE FAVELAS | Sub-Programa: | URBANIZAÇÃO DE FAVELAS |
| Projeto: | URBANIZAÇÃO DE FAVELAS | Lote: | LOTE 15 - ANTONINA, DIOGO PIRES, REMÉDIO |
| Processo : | 2010-0.046.954-5 | Empreendimento : | FAVELA PONTE DOS REMÉDIOS |
| Nº do Contrato : | 21/2010 | Contratada : | SCHAHIN |
| Valor (R\$) : | 63.790.865,23 | Prazo : | 30 (meses) |
| Data Base : | 01/08/2010 | Início/Término : | 20/12/2010 a 20/06/2013 |

| Item | Serviços | Valor Medido | | Valor Anterior (R\$) | | Valor Acumulado (R\$) | |
|---------------------------------|--|--|-------|----------------------|--------|-----------------------|--------|
| | | | % | | % | | % |
| 01.00.00 | INSTALAÇÕES DE APOIO | 0,00 | 0,00% | 102.226,50 | 19,34% | 102.226,50 | 19,34% |
| 02.00.00 | TERRAPLENAGEM | 0,00 | 0,00% | 0,00 | 0,00% | 0,00 | 0,00% |
| 05.00.00 | DRENAGEM PÚBLICA | 0,00 | 0,00% | 0,00 | 0,00% | 0,00 | 0,00% |
| 07.00.00 | REDE DE ESGOTO | 0,00 | 0,00% | 0,00 | 0,00% | 0,00 | 0,00% |
| 08.00.00 | REDE DE DISTRIBUIÇÃO DE ÁGUA | 0,00 | 0,00% | 0,00 | 0,00% | 0,00 | 0,00% |
| 09.00.00 | PAVIMENTAÇÃO E SISTEMA VIÁRIO | 0,00 | 0,00% | 0,00 | 0,00% | 0,00 | 0,00% |
| 10.00.00 | DEMOLIÇÃO | 0,00 | 0,00% | 0,00 | 0,00% | 0,00 | 0,00% |
| 12.00.00 | PAISAGISMO E PAISAGISMO | 0,00 | 0,00% | 0,00 | 0,00% | 0,00 | 0,00% |
| 13.00.00 | UNIDADES HABITACIONAIS | 0,00 | 0,00% | 0,00 | 0,00% | 0,00 | 0,00% |
| 14.00.00 | EQUIPE DE APOIO | 0,00 | 0,00% | 0,00 | 0,00% | 0,00 | 0,00% |
| 15.00.00 | PROJETOS COMPLEMENTARES | 0,00 | 0,00% | 0,00 | 0,00% | 0,00 | 0,00% |
| 20.00.00 | SERVIÇOS TÉCNICOS | 0,00 | 0,00% | 0,00 | 0,00% | 0,00 | 0,00% |
| 25.00.00 | REMOÇÃO E REMANEJAMENTO DE INTERFERÊNCIA | 0,00 | 0,00% | 0,00 | 0,00% | 0,00 | 0,00% |
| CÁLCULO FINAL DE MEDIÇÃO | | TOTAL MEDIDO | 0,00 | 102.226,50 | | 102.226,50 | |
| | | BDI (35,00%) | 0,00 | 35.779,27 | | 35.779,27 | |
| | | TOTAL MEDIDO COM BDI (Valor a Faturar) | 0,00 | 138.005,77 | | 138.005,77 | |

| | | |
|---------------------------------|-------------------------------|------|
| CÁLCULO FINAL DE MEDIÇÃO | Reajuste Econômico Definitivo | 0,00 |
| | Diferença de Reaj.Econômico | 0,00 |
| | Valor Total do Reajuste (R\$) | 0,00 |

SCHAHIN ENGENHARIA
LOTE 15 - DIOGO PIRES, BARÃO DE ANTONINA
e PONTE DOS REMÉDIOS

Quadro Resumo do Valor a Faturar em MAIO / 2011

| Quadro Resumo | | | | |
|------------------------------|---|-----------|------------------------|-------------------|
| Código | Discriminação | Medição | | |
| | | nº | Período | Valor (R\$) |
| 01 | Serviços de Infra-estrutura e Edificações | 06 | 01 a 31/052011 | 110.894,88 |
| 02 | B.D.I. (35 %) | | | 38.813,20 |
| | Subtotal (01+02) | | | 149.708,08 |
| 03 | Reajuste definitivo referente medição nº 06 (maio/2011) | | | 0,00 |
| | Subtotal (03) | | | 0,00 |
| Total a ser Liquidado | | 06 | 01 a 31/05/2011 | 149.708,08 |

DEMONSTRATIVO MENSAL DE MEDIÇÃO - EMPENHO X MEDIÇÃO

| FONTE | ÁREA | EMPENHO | | | MEDIÇÃO | | |
|-------|--|-------------------|----------|-------------------|-------------------|----------|-------------------|
| | | Po | Reajuste | Total Pn AGO11 | Po | Reajuste | Total Pn AGO11 |
| .00 | VALOR NO MÊS - BARÃO DE ANTONINA (PMSP) | - | - | - | - | - | - |
| .00 | VALOR NO MÊS - DIOGO PIRES (PMSP) | - | - | - | - | - | - |
| .00 | VALOR NO MÊS - PONTE DOS REMÉDIOS (PMSP) | - | - | - | - | - | - |
| .00 | VALOR TOTAL - LOTE 15 (PMSP) | - | - | - | - | - | - |
| .00 | VALOR SALDO MÊS ANTERIOR - LOTE 15 (PMSP) | - | - | - | - | - | - |
| .00 | VALOR TOTAL - LOTE 15 (PMSP) | - | - | - | - | - | - |
| .03 | VALOR NO MÊS - BARÃO DE ANTONINA (FUNDO DE SANEAMENTO) | - | - | - | 84.506,62 | - | 84.506,62 |
| .03 | VALOR NO MÊS - DIOGO PIRES (FUNDO DE SANEAMENTO) | - | - | - | 65.201,46 | - | 65.201,46 |
| .03 | VALOR NO MÊS - PONTE DOS REMÉDIOS (FUNDO DE SANEAMENTO) | - | - | - | - | - | - |
| .03 | VALOR TOTAL - LOTE 15 (FUNDO DE SANEAMENTO) | 150.000,00 | - | 150.000,00 | 149.708,08 | - | 149.708,08 |
| .03 | VALOR SALDO MÊS ANTERIOR - LOTE 15 (FUNDO DE SANEAMENTO) | - | - | - | - | - | - |
| .03 | VALOR TOTAL - LOTE 15 (FUNDO DE SANEAMENTO) | 150.000,00 | - | 150.000,00 | 149.708,08 | - | 149.708,08 |
| | VALOR TOTAL | 150.000,00 | - | 150.000,00 | 149.708,08 | - | 149.708,08 |
| | VALOR ATUAL DE EMPENHO / MEDIÇÃO | 150.000,00 | - | 150.000,00 | 149.708,08 | - | 149.708,08 |



Planilha de Medição

Data : 13/02/2012

Nº Medição: 6

Período 01/05/2011 a 31/05/2011

Hora : 10:13

Programa : URBANIZAÇÃO DE FAVELAS
Projeto : URBANIZAÇÃO DE FAVELAS

Sub_Programa : URBANIZAÇÃO DE FAVELAS
Lote : LOTE 15 - ANTONINA, DIOGO PIRES, REMÉDIOS

Processo : 2010-0.046.954-5

Empreendimento : FAVELA PONTE DOS REMÉDIOS

Nº do Contrato : 21/2010

Contratada : SCHAHIN

Valor (R\$) 63.790.865,23

Prazo : 30 (meses)

Data Base : 01/08/2010

Início/Término : 20/12/2010 a 20/06/2013

| Item | Serviços | Valor Medido | % | Valor Anterior (R\$) | % | Valor Acumulado (R\$) | % |
|--------|--|--------------|------|----------------------|-------|-----------------------|-------|
| 010000 | INSTALAÇÕES DE APOIO | 0,00 | 0,00 | 317.205,69 | 60,00 | 317.205,69 | 60,00 |
| 020000 | TERRAPLENAGEM | 0,00 | 0,00 | 0,00 | 0,00 | 0,00 | 0,00 |
| 050000 | DRENAGEM PÚBLICA | 0,00 | 0,00 | 0,00 | 0,00 | 0,00 | 0,00 |
| 070000 | REDE DE ESGOTO | 0,00 | 0,00 | 0,00 | 0,00 | 0,00 | 0,00 |
| 080000 | REDE DE DISTRIBUIÇÃO DE ÁGUA | 0,00 | 0,00 | 0,00 | 0,00 | 0,00 | 0,00 |
| 090000 | PAVIMENTAÇÃO E SISTEMA VIÁRIO | 0,00 | 0,00 | 0,00 | 0,00 | 0,00 | 0,00 |
| 100000 | DEMOLIÇÃO | 0,00 | 0,00 | 0,00 | 0,00 | 0,00 | 0,00 |
| 120000 | URBANISMO E PAISAGISMO | 0,00 | 0,00 | 0,00 | 0,00 | 0,00 | 0,00 |
| 130000 | UNIDADES HABITACIONAIS | 0,00 | 0,00 | 0,00 | 0,00 | 0,00 | 0,00 |
| 140000 | EQUIPE DE APOIO | 0,00 | 0,00 | 0,00 | 0,00 | 0,00 | 0,00 |
| 150000 | PROJETOS COMPLEMENTARES | 0,00 | 0,00 | 0,00 | 0,00 | 0,00 | 0,00 |
| 200000 | SERVIÇOS TÉCNICOS | 0,00 | 0,00 | 0,00 | 0,00 | 0,00 | 0,00 |
| 250000 | REMOÇÃO E REMANEJAMENTO DE INTERFERÊNCIA | 0,00 | 0,00 | 0,00 | 0,00 | 0,00 | 0,00 |

| CÁLCULO FINAL DE MEDIÇÃO | | Valor Medido | Valor Anterior (R\$) | Valor Acumulado (R\$) |
|--|--|--------------|----------------------|-----------------------|
| Sub Total | | 0,00 | 317.205,69 | 317.205,69 |
| BDI (35,00%) | | 0,00 | 111.021,99 | 111.021,99 |
| TOTAL MEDIDO COM BDI (Valor a Faturar) | | 0,00 | 428.227,68 | 428.227,68 |

| CALCULO FINAL DE REAJUSTE | | Valor |
|-------------------------------|--|-------|
| Reajuste Econômico Definitivo | | 0,00 |
| Diferença de Reaj. Econômico | | 0,00 |
| Valor Total do Reajuste (R\$) | | 0,00 |

OBRA PONTE DOS REMÉDIOS – LOTE 15

ANDAMENTO DAS OBRAS

Foto 1

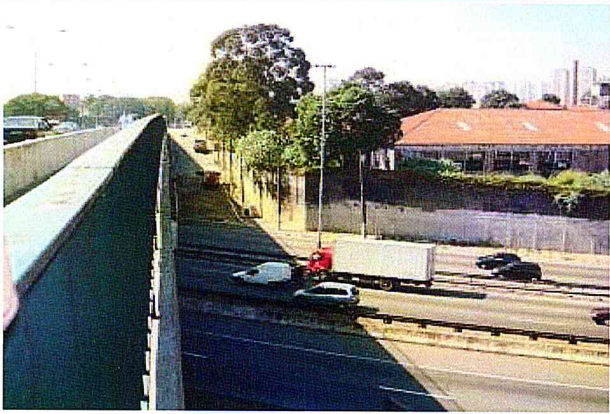

Vista Geral da Área

Foto 2



Vista Geral da Área

Foto 3



Vista Geral da Área

Foto 4



Vista Geral da Área

Foto 5



Vista Geral da Área

Foto 6

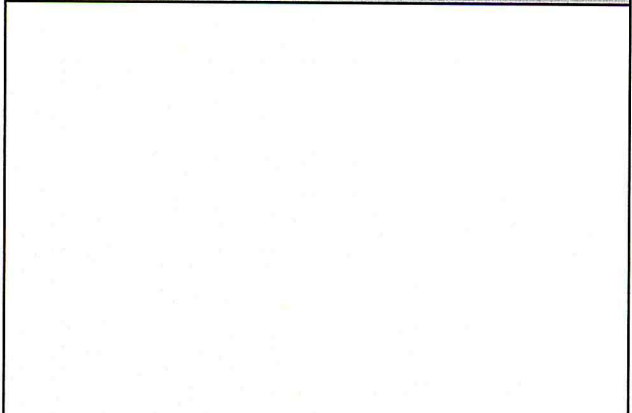



Diogo Pires
05/11

CONVÊNIO FUNDO DE SANEAMENTO

Nº da Medição: 06
Período: 01/05/2011 a 31/05/2011

Hora : 10:09

| | | | |
|------------------|------------------------|------------------|--|
| Programa: | URBANIZAÇÃO DE FAVELAS | Sub-Programa: | URBANIZAÇÃO DE FAVELAS |
| Projeto: | URBANIZAÇÃO DE FAVELAS | Lote: | LOTE 15 - ANTONINA, DIOGO PIRES, REMÉDIO |
| Processo : | 2010-0.046.954-5 | Empreendimento : | FAVELA DIOGO PIRES |
| Nº do Contrato : | 21/2010 | Contratada : | SCHAHIN |
| Valor (R\$) : | 22.809.999,33 | Prazo : | 30 (meses) |
| Data Base : | 01/08/2010 | Início/Término : | 20/12/2010 a 20/06/2013 |

| Item | Serviços | Valor Medido | | Valor Anterior (R\$) | | Valor Acumulado (R\$) | |
|---------------------------------|--|--------------|-------|----------------------|--------|-----------------------|--------|
| | | | % | | % | | % |
| 01.00.00 | INSTALAÇÕES DE APOIO | 0,00 | 0,00% | 0,00 | 0,00% | 0,00 | 0,00% |
| 02.00.00 | TERRAPLENAGEM | 0,00 | 0,00% | 0,00 | 0,00% | 0,00 | 0,00% |
| 05.00.00 | DRENAGEM PÚBLICA | 0,00 | 0,00% | 0,00 | 0,00% | 0,00 | 0,00% |
| 07.00.00 | REDE DE ESGOTO | 0,00 | 0,00% | 0,00 | 0,00% | 0,00 | 0,00% |
| 08.00.00 | REDE DE DISTRIBUIÇÃO DE ÁGUA | 0,00 | 0,00% | 0,00 | 0,00% | 0,00 | 0,00% |
| 09.00.00 | PAVIMENTAÇÃO E SISTEMA VIÁRIO | 0,00 | 0,00% | 0,00 | 0,00% | 0,00 | 0,00% |
| 10.00.00 | DEMOLIÇÃO | 0,00 | 0,00% | 0,00 | 0,00% | 0,00 | 0,00% |
| 12.00.00 | PAISAGISMO E PAISAGISMO | 0,00 | 0,00% | 0,00 | 0,00% | 0,00 | 0,00% |
| 13.00.00 | UNIDADES HABITACIONAIS | 0,00 | 0,00% | 0,00 | 0,00% | 0,00 | 0,00% |
| 14.00.00 | EQUIPE DE APOIO | 14.300,11 | 4,79% | 14.300,11 | 4,79% | 28.600,22 | 9,58% |
| 15.00.00 | PROJETOS COMPLEMENTARES | 0,00 | 0,00% | 0,00 | 0,00% | 0,00 | 0,00% |
| 20.00.00 | SERVIÇOS TÉCNICOS | 0,00 | 0,00% | 0,00 | 0,00% | 0,00 | 0,00% |
| 25.00.00 | REMOÇÃO E REMANEJAMENTO DE INTERFERÊNCIA | 0,00 | 0,00% | 0,00 | 0,00% | 0,00 | 0,00% |
| 29.00.00 | APOIO HABITACIONAL | 33.997,27 | 2,11% | 189.995,47 | 11,81% | 223.992,74 | 13,93% |
| CÁLCULO FINAL DE MEDIÇÃO | | | | | | | |
| | TOTAL MEDIDO | 48.297,38 | | 204.295,58 | | 252.592,96 | |
| | BDI (35,00%) | 16.904,08 | | 71.503,44 | | 88.407,52 | |
| | TOTAL MEDIDO COM BDI (Valor a Faturar) | 65.201,46 | | 275.799,02 | | 341.000,48 | |

| | | |
|---------------------------------|-------------------------------|------|
| CÁLCULO FINAL DE MEDIÇÃO | Reajuste Econômico Definitivo | 0,00 |
| | Diferença de Reaj.Econômico | 0,00 |
| | Valor Total do Reajuste (R\$) | 0,00 |

SCHAHIN ENGENHARIA
LOTE 15 - DIOGO PIRES, BARÃO DE ANTONINA
e PONTE DOS REMÉDIOS

Quadro Resumo do Valor a Faturar em MAIO / 2011

| Quadro Resumo | | | | |
|------------------------------|---|-----------|------------------------|-------------------|
| Código | Discriminação | Medição | | |
| | | n° | Período | Valor (R\$) |
| 01 | Serviços de Infra-estrutura e Edificações | 06 | 01 a 31/05/2011 | 110.894,88 |
| 02 | B.D.I. (35 %) | | | 38.813,20 |
| Subtotal (01+02) | | | | 149.708,08 |
| 03 | Reajuste definitivo referente medição nº 06 (maio/2011) | | | 0,00 |
| Subtotal (03) | | | | 0,00 |
| Total a ser Liquidado | | 06 | 01 a 31/05/2011 | 149.708,08 |

DEMONSTRATIVO MENSAL DE MEDIÇÃO - EMPENHO X MEDIÇÃO

| FONTE | ÁREA | EMPENHO | | | MEDIÇÃO | | |
|-------|--|-------------------|----------|-------------------|-------------------|----------|-------------------|
| | | Po | Reajuste | Total Pn AGO11 | Po | Reajuste | Total Pn AGO11 |
| .00 | VALOR NO MÊS - BARÃO DE ANTONINA (PMSP) | - | - | - | - | - | - |
| .00 | VALOR NO MÊS - DIOGO PIRES (PMSP) | - | - | - | - | - | - |
| .00 | VALOR NO MÊS - PONTE DOS REMÉDIOS (PMSP) | - | - | - | - | - | - |
| .00 | VALOR TOTAL - LOTE 15 (PMSP) | - | - | - | - | - | - |
| .00 | VALOR SALDO MÊS ANTERIOR - LOTE 15 (PMSP) | - | - | - | - | - | - |
| .00 | VALOR TOTAL - LOTE 15 (PMSP) | - | - | - | - | - | - |
| .03 | VALOR NO MÊS - BARÃO DE ANTONINA (FUNDO DE SANEAMENTO) | - | - | - | 84.506,62 | - | 84.506,62 |
| .03 | VALOR NO MÊS - DIOGO PIRES (FUNDO DE SANEAMENTO) | - | - | - | 65.201,46 | - | 65.201,46 |
| .03 | VALOR NO MÊS - PONTE DOS REMÉDIOS (FUNDO DE SANEAMENTO) | - | - | - | - | - | - |
| .03 | VALOR TOTAL - LOTE 15 (FUNDO DE SANEAMENTO) | 150.000,00 | - | 150.000,00 | 149.708,08 | - | 149.708,08 |
| .03 | VALOR SALDO MÊS ANTERIOR - LOTE 15 (FUNDO DE SANEAMENTO) | - | - | - | - | - | - |
| .03 | VALOR TOTAL - LOTE 15 (FUNDO DE SANEAMENTO) | 150.000,00 | - | 150.000,00 | 149.708,08 | - | 149.708,08 |
| | VALOR TOTAL | 150.000,00 | - | 150.000,00 | 149.708,08 | - | 149.708,08 |
| | VALOR ATUAL DE EMPENHO / MEDIÇÃO | 150.000,00 | - | 150.000,00 | 149.708,08 | - | 149.708,08 |



Planilha de Medição

Data : 13/02/2012

Nº Medição: 6

Período 01/05/2011 a 31/05/2011

Hora : 10:10

Programa : URBANIZAÇÃO DE FAVELAS
Projeto : URBANIZAÇÃO DE FAVELAS

Sub_Programa : URBANIZAÇÃO DE FAVELAS
Lote : LOTE 15 - ANTONINA, DIOGO PIRES, REMEDIOS

Processo : 2010-0.046.954-5
Nº do Contrato : 21/2010
Valor (R\$) : 22.809.999,33
Data Base : 01/08/2010

Empreendimento : FAVELA DIOGO PIRES
Contratada : SCHAHIN
Prazo : 30 (meses)
Início/Término : 20/12/2010 a 20/06/2013

| Item | Serviços | Valor Medido | % | Valor Anterior (R\$) | % | Valor Acumulado (R\$) | % |
|--------|--|--------------|------|----------------------|-------|-----------------------|-------|
| 010000 | INSTALAÇÕES DE APOIO | 0,00 | 0,00 | 113.393,52 | 60,00 | 113.393,52 | 60,00 |
| 020000 | TERRAPLENAGEM | 0,00 | 0,00 | 0,00 | 0,00 | 0,00 | 0,00 |
| 050000 | DRENAGEM PÚBLICA | 0,00 | 0,00 | 0,00 | 0,00 | 0,00 | 0,00 |
| 070000 | REDE DE ESGOTO | 0,00 | 0,00 | 0,00 | 0,00 | 0,00 | 0,00 |
| 080000 | REDE DE DISTRIBUIÇÃO DE ÁGUA | 0,00 | 0,00 | 0,00 | 0,00 | 0,00 | 0,00 |
| 090000 | PAVIMENTAÇÃO E SISTEMA VIÁRIO | 0,00 | 0,00 | 0,00 | 0,00 | 0,00 | 0,00 |
| 100000 | DEMOLIÇÃO | 0,00 | 0,00 | 0,00 | 0,00 | 0,00 | 0,00 |
| 120000 | URBANISMO E PAISAGISMO | 0,00 | 0,00 | 0,00 | 0,00 | 0,00 | 0,00 |
| 130000 | UNIDADES HABITACIONAIS | 0,00 | 0,00 | 0,00 | 0,00 | 0,00 | 0,00 |
| 140000 | EQUIPE DE APOIO | 14.300,11 | 4,79 | 14.300,11 | 4,79 | 28.600,22 | 9,58 |
| 150000 | PROJETOS COMPLEMENTARES | 0,00 | 0,00 | 0,00 | 0,00 | 0,00 | 0,00 |
| 200000 | SERVIÇOS TÉCNICOS | 0,00 | 0,00 | 0,00 | 0,00 | 0,00 | 0,00 |
| 250000 | REMOÇÃO E REMANEJAMENTO DE INTERFERÊNCIA | 0,00 | 0,00 | 0,00 | 0,00 | 0,00 | 0,00 |
| 290000 | APOIO HABITACIONAL | 33.997,27 | 2,11 | 189.995,47 | 11,81 | 223.992,74 | 13,93 |

| CÁLCULO FINAL DE MEDIÇÃO | | Sub Total | 317.689,10 | 365.986,48 |
|--------------------------|--|-----------|------------|------------|
| | BDI (35,00%) | 16.904,08 | 111.191,16 | 128.095,24 |
| | TOTAL MEDIDO COM BDI (Valor a Faturar) | 65.201,46 | 428.880,26 | 494.081,72 |

| CALCULO FINAL DE REAJUSTE | | Reajuste Econômico Definitivo | 0,00 |
|---------------------------|-------------------------------|-------------------------------|------|
| | Diferença de Reaj.Econômico | | 0,00 |
| | Valor Total do Reajuste (R\$) | | 0,00 |

OBRA DIOGO PIRES – LOTE 15

ANDAMENTO DAS OBRAS

Foto 1



Vista Geral da Área

Foto 2

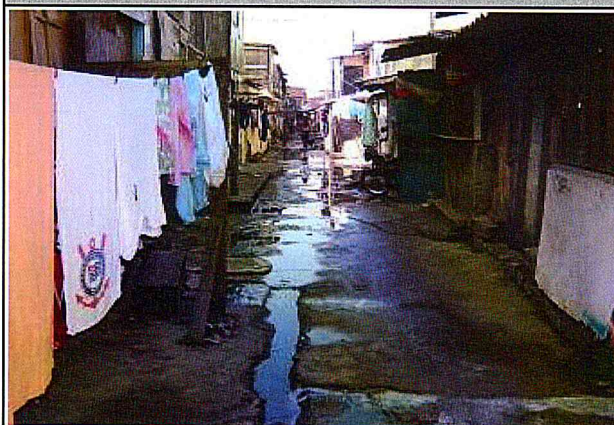

Vista Geral da Área

Foto 3

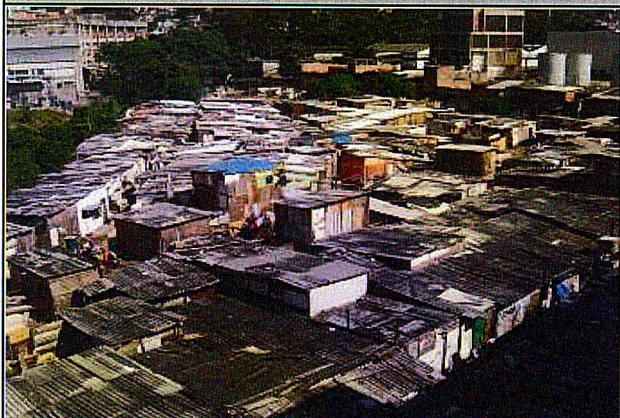

Vista Geral da Área

Foto 4



Vista Geral da Área

Foto 5



Foto 6



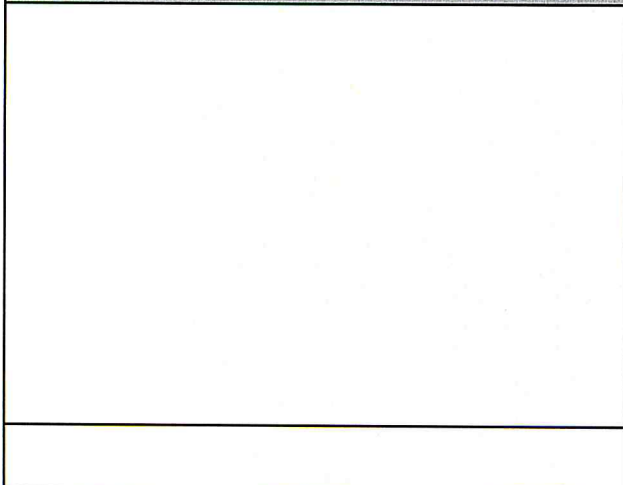
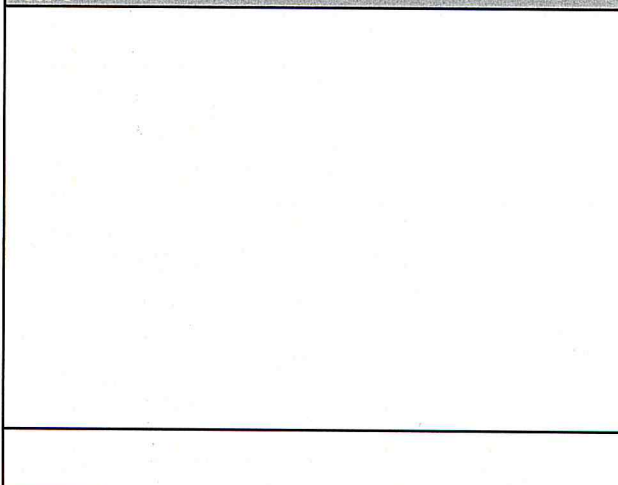

Planilha de Medição

Data : 13/02/2012

CONVÊNIO FUNDO DE SANEAMENTO

Nº da Medição: 06

Período: 01/05/2011 a 31/05/2011

Hora : 10:09

Programa: URBANIZAÇÃO DE FAVELAS Sub-Programa: URBANIZAÇÃO DE FAVELAS
Projeto: URBANIZAÇÃO DE FAVELAS Lote: LOTE 15 - ANTONINA, DIOGO PIRES, REMÉDIO

Processo : 2010-0.046.954-5 Empreendimento : FAVELA BARÃO DE ANTONINA
Nº do Contrato : 21/2010 Contratada : SCHAHIN
Valor (R\$) : 17.508.222,37 Prazo : 30 (meses)
Data Base : 01/08/2010 Início/Término : 20/12/2010 a 20/06/2013

| Item | Serviços | Valor Medido | | Valor Anterior (R\$) | | Valor Acumulado (R\$) | |
|---------------------------------|--|--------------|-------|----------------------|--------|-----------------------|--------|
| | | Medido | % | Anterior (R\$) | % | Acumulado (R\$) | % |
| 01.00.00 | INSTALAÇÕES DE APOIO | 0,00 | 0,00% | 0,00 | 0,00% | 0,00 | 0,00% |
| 02.00.00 | TERRAPLENAGEM | 0,00 | 0,00% | 0,00 | 0,00% | 0,00 | 0,00% |
| 05.00.00 | DRENAGEM PÚBLICA | 0,00 | 0,00% | 0,00 | 0,00% | 0,00 | 0,00% |
| 07.00.00 | REDE DE ESGOTO | 0,00 | 0,00% | 0,00 | 0,00% | 0,00 | 0,00% |
| 08.00.00 | REDE DE DISTRIBUIÇÃO DE ÁGUA | 0,00 | 0,00% | 0,00 | 0,00% | 0,00 | 0,00% |
| 09.00.00 | PAVIMENTAÇÃO E SISTEMA VIÁRIO | 0,00 | 0,00% | 0,00 | 0,00% | 0,00 | 0,00% |
| 10.00.00 | DEMOLIÇÃO | 0,00 | 0,00% | 0,00 | 0,00% | 0,00 | 0,00% |
| 12.00.00 | PAISAGISMO E PAISAGISMO | 0,00 | 0,00% | 0,00 | 0,00% | 0,00 | 0,00% |
| 13.00.00 | UNIDADES HABITACIONAIS | 0,00 | 0,00% | 0,00 | 0,00% | 0,00 | 0,00% |
| 14.00.00 | EQUIPE DE APOIO | 28.600,23 | 9,58% | 6.675,96 | 2,24% | 35.276,19 | 11,82% |
| 15.00.00 | PROJETOS COMPLEMENTARES | 0,00 | 0,00% | 0,00 | 0,00% | 0,00 | 0,00% |
| 20.00.00 | SERVIÇOS TÉCNICOS | 0,00 | 0,00% | 0,00 | 0,00% | 0,00 | 0,00% |
| 25.00.00 | REMOÇÃO E REMANEJAMENTO DE INTERFERÊNCIA | 0,00 | 0,00% | 0,00 | 0,00% | 0,00 | 0,00% |
| 29.00.00 | APOIO HABITACIONAL | 33.997,27 | 2,11% | 187.094,60 | 11,63% | 221.091,87 | 13,75% |
| CÁLCULO FINAL DE MEDIÇÃO | | | | | | | |
| | TOTAL MEDIDO | 62.597,50 | | 193.770,56 | | 256.368,06 | |
| | BDI (35,00%) | 21.909,12 | | 67.819,69 | | 89.728,81 | |
| | TOTAL MEDIDO COM BDI (Valor a Faturar) | 84.506,62 | | 261.590,25 | | 346.096,87 | |

| | | |
|---------------------------------|-------------------------------|------|
| CÁLCULO FINAL DE MEDIÇÃO | Reajuste Econômico Definitivo | 0,00 |
| | Diferença de Reaj.Econômico | 0,00 |
| | Valor Total do Reajuste (R\$) | 0,00 |

SCHAHIN ENGENHARIA
LOTE 15 - DIOGO PIRES, BARÃO DE ANTONINA
e PONTE DOS REMÉDIOS

Quadro Resumo do Valor a Faturar em MAIO / 2011

| Quadro Resumo | | | | |
|------------------------------|---|-----------|------------------------|-------------------|
| Código | Discriminação | Medição | | |
| | | nº | Período | Valor (R\$) |
| 01 | Serviços de Infra-estrutura e Edificações | 06 | 01 a 31/05/2011 | 110.894,88 |
| 02 | B.D.I. (35 %) | | | 38.813,20 |
| Subtotal (01+02) | | | | 149.708,08 |
| 03 | Reajuste definitivo referente medição nº 06 (maio/2011) | | | 0,00 |
| Subtotal (03) | | | | 0,00 |
| Total a ser Liquidado | | 06 | 01 a 31/05/2011 | 149.708,08 |

DEMONSTRATIVO MENSAL DE MEDIÇÃO - EMPENHO X MEDIÇÃO

| FONTE | ÁREA | EMPENHO | | | MEDIÇÃO | | |
|-------|--|-------------------|----------|-------------------|-------------------|----------|-------------------|
| | | Po | Reajuste | Total Pn AGO11 | Po | Reajuste | Total Pn AGO11 |
| .00 | VALOR NO MÊS - BARÃO DE ANTONINA (PMSP) | - | - | - | - | | - |
| .00 | VALOR NO MÊS - DIOGO PIRES (PMSP) | - | - | - | | | |
| .00 | VALOR NO MÊS - PONTE DOS REMÉDIOS (PMSP) | - | - | - | | | |
| .00 | VALOR TOTAL - LOTE 15 (PMSP) | - | - | - | - | - | - |
| .00 | VALOR SALDO MÊS ANTERIOR - LOTE 15 (PMSP) | - | - | - | | | |
| .00 | VALOR TOTAL - LOTE 15 (PMSP) | - | - | - | - | - | - |
| .03 | VALOR NO MÊS - BARÃO DE ANTONINA (FUNDO DE SANEAMENTO) | - | - | - | 84.506,62 | | 84.506,62 |
| .03 | VALOR NO MÊS - DIOGO PIRES (FUNDO DE SANEAMENTO) | - | - | - | 65.201,46 | | 65.201,46 |
| .03 | VALOR NO MÊS - PONTE DOS REMÉDIOS (FUNDO DE SANEAMENTO) | - | - | - | - | | - |
| .03 | VALOR TOTAL - LOTE 15 (FUNDO DE SANEAMENTO) | 150.000,00 | - | 150.000,00 | 149.708,08 | | 149.708,08 |
| .03 | VALOR SALDO MÊS ANTERIOR - LOTE 15 (FUNDO DE SANEAMENTO) | - | - | - | | | |
| .03 | VALOR TOTAL - LOTE 15 (FUNDO DE SANEAMENTO) | 150.000,00 | - | 150.000,00 | 149.708,08 | - | 149.708,08 |
| | VALOR TOTAL | 150.000,00 | - | 150.000,00 | 149.708,08 | - | 149.708,08 |
| | VALOR ATUAL DE EMPENHO / MEDIÇÃO | 150.000,00 | - | 150.000,00 | 149.708,08 | - | 149.708,08 |



Planilha de Medição

Data : 13/02/2012

Nº Medição: 6

Período 01/05/2011 a 31/05/2011

Hora : 10:09

Programa : URBANIZAÇÃO DE FAVELAS
Projeto : URBANIZAÇÃO DE FAVELAS

Sub_Programa : URBANIZAÇÃO DE FAVELAS
Lote : LOTE 15 - ANTONINA, DIOGO PIRES, REMEDIOS

Processo : 2010-0.046.954-5
Nº do Contrato : 21/2010
Valor (R\$) : 17.508.222,37
Data Base : 01/08/2010

Empreendimento : FAVELA BARÃO DE ANTONINA
Contratada : SCHAHIN
Prazo : 30 (meses)
Início/Término : 20/12/2010 a 20/06/2013

| Item | Serviços | Valor Medido | % | Valor Anterior (R\$) | % | Valor Acumulado (R\$) | % |
|--------|--|--------------|------|----------------------|-------|-----------------------|-------|
| 010000 | INSTALAÇÕES DE APOIO | 0,00 | 0,00 | 86.806,41 | 60,00 | 86.806,41 | 60,00 |
| 020000 | TERRAPLENAGEM | 0,00 | 0,00 | 0,00 | 0,00 | 0,00 | 0,00 |
| 050000 | DRENAGEM PÚBLICA | 0,00 | 0,00 | 0,00 | 0,00 | 0,00 | 0,00 |
| 070000 | REDE DE ESGOTO | 0,00 | 0,00 | 0,00 | 0,00 | 0,00 | 0,00 |
| 080000 | REDE DE DISTRIBUIÇÃO DE ÁGUA | 0,00 | 0,00 | 0,00 | 0,00 | 0,00 | 0,00 |
| 090000 | PAVIMENTAÇÃO E SISTEMA VIÁRIO | 0,00 | 0,00 | 0,00 | 0,00 | 0,00 | 0,00 |
| 100000 | DEMOLIÇÃO | 0,00 | 0,00 | 0,00 | 0,00 | 0,00 | 0,00 |
| 120000 | URBANISMO E PAISAGISMO | 0,00 | 0,00 | 0,00 | 0,00 | 0,00 | 0,00 |
| 130000 | UNIDADES HABITACIONAIS | 0,00 | 0,00 | 0,00 | 0,00 | 0,00 | 0,00 |
| 140000 | EQUIPE DE APOIO | 28.600,23 | 9,58 | 28.600,23 | 9,58 | 57.200,46 | 19,16 |
| 150000 | PROJETOS COMPLEMENTARES | 0,00 | 0,00 | 0,00 | 0,00 | 0,00 | 0,00 |
| 200000 | SERVIÇOS TÉCNICOS | 0,00 | 0,00 | 0,00 | 0,00 | 0,00 | 0,00 |
| 250000 | REMOÇÃO E REMANEJAMENTO DE INTERFERÊNCIA | 0,00 | 0,00 | 0,00 | 0,00 | 0,00 | 0,00 |
| 290000 | APOIO HABITACIONAL | 33.997,27 | 2,11 | 187.094,90 | 11,63 | 221.092,17 | 13,75 |

| CÁLCULO FINAL DE MEDIÇÃO | | Sub Total | 62.597,50 | 302.501,54 | 365.099,04 |
|--------------------------|--|-----------|-----------|------------|------------|
| | BDI (35,00%) | 21.909,12 | | 105.875,52 | 127.784,64 |
| | TOTAL MEDIDO COM BDI (Valor a Faturar) | 84.506,62 | | 408.377,06 | 492.883,68 |

| CALCULO FINAL DE REAJUSTE | | Reajuste Econômico Definitivo | 0,00 |
|---------------------------|-------------------------------|-------------------------------|------|
| | Diferença de Reaj.Econômico | | 0,00 |
| | Valor Total do Reajuste (R\$) | | 0,00 |

OBRA BARÃO DE ANTONINA – LOTE 15

ANDAMENTO DAS OBRAS

Foto 1



Vista Geral da Área

Foto 2



Vista Geral da Área

Foto 3



Vista Geral da Área

Foto 4



Vista Geral da Área

Foto 5

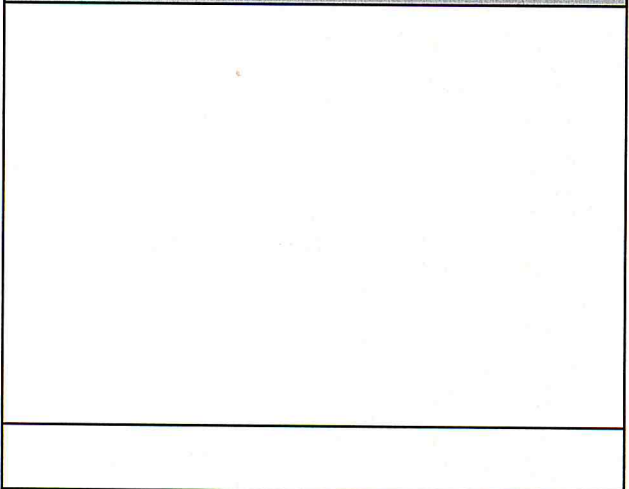

Foto 6

