

Nova Jaguaré
06.11 Junho



Prefeitura do Município de São Paulo
Secretaria da Habitação e Desenvolvimento Urbano

Planilha de Medição

Data : 13/02/2012

CONVÊNIO FUNDO DE SANEAMENTO

Nº da Medição: 68

Período: 01/06/2011 a 30/06/2011

Hora : 10:50

Programa:	BAIRRO LEGAL	Sub-Programa:	BAIRRO LEGAL
Projeto:	EXECUÇÃO DE OBRAS - BAIRRO LEGAL	Lote:	EXEC. OBRAS - FAV.NOVA JAGUARÉ E VILA NILO
Processo :	2003-0.307.958-0	Empreendimento :	FAVELA NOVA JAGUARÉ
Nº do Contrato :	15/2004	Contratada :	SCHAHIN
Valor (R\$) :	132.172.967,83	Prazo :	72 (meses)
Data Base :	01/04/2004	Início/Término :	17/11/2005 a 17/11/2011

Item	Serviços	Valor Medido		Valor Anterior (R\$)		Valor Acumulado (R\$)	
		Valor	%	Valor	%	Valor	%
01.00.00	INSTALAÇÕES DE APOIO	1.022,85	0,01%	1.022,85	0,00	2.045,70	0,01%
02.00.00	TERRAPLENAGEM	0,00	0,00%	1.734,51	0,00	1.734,51	0,02%
03.00.00	SERVIÇOS DE CONSOLIDAÇÃO GEOTÉCNICA	0,00	0,00%	0,00	0,00	0,00	0,00%
05.00.00	DRENAGEM PÚBLICA	0,00	0,00%	26.041,20	0,00	26.041,20	0,46%
07.00.00	REDE DE ESGOTO	0,00	0,00%	282.317,53	0,06	282.317,53	5,58%
08.00.00	REDE DE DISTRIBUIÇÃO DE ÁGUA	41.341,07	0,66%	748.803,96	0,12	790.145,03	12,67%
09.00.00	PAVIMENTAÇÃO E SISTEMA VIÁRIO	22.237,61	0,69%	197.089,56	0,06	219.327,17	6,80%
10.00.00	DEMOLIÇÃO	0,00	0,00%	11.671,01	0,00	11.671,01	0,21%
11.00.00	READEQUAÇÃO DE UNIDADES HABITACIONAIS	294.799,21	12,14%	0,00	0,00	294.799,21	12,14%
12.00.00	PAISAGISMO E PAISAGISMO	0,00	0,00%	0,00	0,00	0,00	0,00%
13.00.00	UNIDADES HABITACIONAIS	147.924,54	0,39%	0,00	0,00	147.924,54	0,39%
14.00.00	EQUIPE DE APOIO	7.469,44	0,70%	7.469,44	0,01	14.938,88	1,39%
15.00.00	PROJETOS COMPLEMENTARES	0,00	0,00%	0,00	0,00	0,00	0,00%
25.00.00	REMOÇÃO E REMANEJAMENTO DE INTERFERÊNCIA	0,00	0,00%	0,00	0,00	0,00	0,00%
CÁLCULO FINAL DE MEDIÇÃO		TOTAL MEDIDO	514.794,72	1.276.150,06		1.790.944,78	
		BDI (35,00%)	180.178,15	446.652,51		626.830,66	
		TOTAL MEDIDO COM BDI (Valor a Faturar)	694.972,87	1.722.802,57		2.417.775,44	

CÁLCULO FINAL DE MEDIÇÃO	Reajuste Econômico Definitivo	424.010,55
	Diferença de Reaj.Econômico	0,00
	Valor Total do Reajuste (R\$)	424.010,55



Planilha de Medição

Data : 13/02/2012

Nº Medição: 68

Período 01/06/2011 a 30/06/2011

Hora : 10:36

Programa : BAIRRO LEGAL
Projeto : EXECUÇÃO DE OBRAS - BAIRRO LEGAL

Sub_Programa : BAIRRO LEGAL
Lote : EXEC.OBRAS-FAV. NOVA JAGUARÉ E VILA NILO

Processo : 2003-0.307.958-0
Nº do Contrato : 15/2004
Valor (R\$) : 132.172.967,83
Data Base : 01/04/2004

Empreendimento : FAVELA NOVA JAGUARÉ
Contratada : SCHAHHN
Prazo : 72 (meses)
Início/Término : 17/11/2005 a 17/11/2011

Item	Serviços	Valor Medido	%	Valor Anterior (R\$)	%	Valor Acumulado (R\$)	%
010000	INSTALAÇÕES DE APOIO	1.022,85	0,01	14.002.856,80	99,96	14.003.879,65	99,9
020000	TERRAPLENAGEM	0,00	0,00	10.257.637,70	99,85	10.257.637,70	99,8
030000	SERVIÇOS DE CONSOLIDAÇÃO GEOTÉCNICA	0,00	0,00	5.238.329,48	99,87	5.238.329,48	99,8
050000	DRENAGEM PÚBLICA	0,00	0,00	5.530.837,36	98,13	5.530.837,36	98,1
070000	REDE DE ESGOTO	0,00	0,00	4.614.298,18	91,28	4.614.298,18	91,2
080000	REDE DE DISTRIBUIÇÃO DE ÁGUA	41.341,07	0,66	4.741.064,65	76,01	4.782.405,72	76,6
090000	PAVIMENTAÇÃO E SISTEMA VIÁRIO	22.237,61	0,69	2.948.210,55	91,44	2.970.448,16	92,1
100000	DEMOLIÇÃO	0,00	0,00	5.491.995,81	97,03	5.491.995,81	97,0
110000	READEQUAÇÃO DAS UNIDADES HABITACIONAIS	294.799,21	12,14	1.370.750,43	56,44	1.665.549,64	68,5
120000	PAISAGISMO	0,00	0,00	643.345,80	82,14	643.345,80	82,1
130000	UNIDADES HABITACIONAIS	147.924,54	0,39	37.127.909,01	99,04	37.275.833,55	99,4
140000	EQUIPE DE APOIO	7.469,44	0,70	1.018.899,52	94,85	1.026.368,96	95,5
150000	PROJETOS COMPLEMENTARES	0,00	0,00	745.728,11	99,72	745.728,11	99,7
250000	REMOÇÃO E REMANEJAMENTO DE INTERFERÊNCIA	0,00	0,00	0,00	0,00	0,00	0,0

CÁLCULO FINAL DE MEDIÇÃO		Sub Total	514.794,72	93.731.863,40	94.246.658,12
	BDI (35,00%)	180.178,15		32.806.151,90	32.986.330,05
	TOTAL MEDIDO COM BDI (Valor a Faturar)	694.972,87		126.538.015,30	127.232.988,17

CALCULO FINAL DE REAJUSTE		Reajuste Econômico Definitivo	434.010,55
	Diferença de Reaj.Econômico	1.684,88	
	Valor Total do Reajuste (R\$)	435.695,43	

SCHAHIN ENGENHARIA
LOTE 7 - NOVA JAGUARÉ e VILA NILO
 Quadro Resumo do Valor a Faturar em JUNHO / 2011

Quadro Resumo				
Código	Discriminação	Medição		
		nº	Período	Valor (R\$)
01	Serviços de Infra-estrutura e Edificações	68	01 a 30/06/2011	514.794,72
02	B.D.I. (35 %)			180.178,15
Subtotal (01+02)				694.972,87
03	Reajuste definitivo referente medição nº 68 (junho/11)			434.010,55
Subtotal (03)		434.010,55		
Total a ser Liquidado		68	01 a 30/06/2011	1.128.983,42

DEMONSTRATIVO MENSAL DE MEDIÇÃO - EMPENHO X MEDIÇÃO

FONTE	ÁREA	EMPENHO			MEDIÇÃO		
		Po	Reajuste	Total Pn ABR11	Po	Reajuste	Total Pn ABR11
.00	VALOR NO MÊS - NOVA JAGUARÉ e VL. NILO (PMSP)	-	-	-	-	-	-
.00	VALOR SALDO MÊS ANTERIOR - LOTE 07 (PMSP)	-	-	-	-	-	-
.00	VALOR TOTAL - LOTE 07 (PMSP)	-	-	-	-	-	-
.03	VALOR NO MÊS - NOVA JAGUARÉ e VL. NILO (FUNDO DE SANEAMENTO)	727.806,02	-	727.806,02	694.972,87	434.010,55	1.128.983,42
.03	VALOR SALDO MÊS ANTERIOR - LOTE 07 (FUNDO DE SANEAMENTO)	-	-	-	-	-	-
.03	VALOR TOTAL - LOTE 07 (FUNDO DE SANEAMENTO)	727.806,02	-	727.806,02	694.972,87	434.010,55	1.128.983,42
.03	VALOR NO MÊS - NOVA JAGUARÉ (CDHU)	-	-	-	-	-	-
.03	VALOR NO MÊS - VL. NILO (CDHU)	-	-	-	-	-	-
.03	VALOR SALDO MÊS ANTERIOR - LOTE 07 (CDHU)	-	-	-	-	-	-
.03	VALOR TOTAL - LOTE 07 (CDHU)	-	-	-	-	-	-
.02	VALOR NO MÊS - VL. NILO (CEF)	-	-	-	-	-	-
.02	VALOR SALDO MÊS ANTERIOR - VL. NILO (CEF)	-	-	-	-	-	-
.02	VALOR TOTAL - VL. NILO (CEF)	-	-	-	-	-	-
	VALOR ATUAL DE EMPENHO / MEDIÇÃO	727.806,02	-	727.806,02	694.972,87	434.010,55	1.128.983,42

OBRA JAGUARÉ – LOTE 07

ANDAMENTO DAS OBRAS

Foto 1



Muro de arrimo Setor 3.

Foto 2



Muro de arrimo Setor 3.

Foto 3



Muro de arrimo Setor 3.

Foto 4



P Muro de arrimo Setor 3.

Foto 5



Muro de arrimo Setor 3.

Foto 6



Muro de arrimo Setor 3.

São Francisco
06/11



Prefeitura do Município de São Paulo
Secretaria da Habitação e Desenvolvimento Urbano

Planilha de Medição

Data : 13/02/2012

CONVÊNIO FUNDO DE SANEAMENTO

Nº da Medição: 09
Período: 01/06/2011 a 30/06/2011

Hora : 11:45

Programa:	URBANIZAÇÃO DE FAVELAS	Sub-Programa:	URBANIZAÇÃO DE FAVELAS
Projeto:	URBANIZAÇÃO DE FAVELAS	Lote:	LOTE 02 - SÃO FRANCISCO 2ª ETAPA

Processo	: 2010-0.046.875-1	Empreendimento	: SÃO FRANCISCO 2ª ETAPA
Nº do Contrato	: 12/2010	Contratada	: EIT - SANTA BÁRBARA
Valor (R\$)	: 127.375.367,04	Prazo	: 30 (meses)
Data Base	: 01/08/2010	Início/Término	: 18/10/2010 a 18/04/2013

Item	Serviços	Valor Medido		Valor Anterior (R\$)		Valor Acumulado (R\$)	
		Medido	%	Anterior (R\$)	%	Acumulado (R\$)	%
01.00.00	INSTALAÇÕES DE APOIO	0,00	0,00%	0,00	0,00%	0,00	0,00%
02.00.00	TERRAPLENAGEM	1.130.227,43	10,37%	2.719.871,63	24,94%	3.850.099,06	35,31%
03.00.00	SERVIÇOS DE CONSOLIDAÇÃO GEOTÉCNICA	3.651,84	0,20%	9.824,10	0,54%	13.475,94	0,74%
05.00.00	DRENAGEM PÚBLICA	148.068,66	4,45%	191.180,19	5,75%	339.248,85	10,20%
07.00.00	REDE DE ESGOTO	0,00	0,00%	1.016,87	0,05%	1.016,87	0,05%
08.00.00	REDE DE DISTRIBUIÇÃO DE ÁGUA	0,00	0,00%	5.596,00	1,20%	5.596,00	1,20%
09.00.00	PAVIMENTAÇÃO E SISTEMA VIÁRIO	22.212,04	0,27%	508.689,82	6,15%	530.901,86	6,41%
10.00.00	DEMOLIÇÃO	129.070,47	3,49%	239.774,04	6,48%	368.844,51	9,97%
12.00.00	PAISAGISMO E PAISAGISMO	53.611,92	1,25%	0,00	0,00%	53.611,92	1,25%
13.00.00	UNIDADES HABITACIONAIS	277.972,35	0,64%	1.614.967,64	3,72%	1.892.939,99	4,36%
14.00.00	EQUIPE DE APOIO	98.339,66	2,70%	270.598,35	7,44%	368.938,01	10,14%
15.00.00	PROJETOS COMPLEMENTARES	198.838,44	7,40%	163.715,43	6,09%	362.553,87	13,49%
20.00.00	SERVIÇOS TÉCNICOS	0,00	0,00%	13.222,56	21,90%	13.222,56	21,90%
25.00.00	REMOÇÃO E REMANEJAMENTO DE INTERFERÊNCIA	0,00	0,00%	0,00	0,00%	0,00	0,00%
29.00.00	APOIO HABITACIONAL	1.091.408,38	28,53%	900.555,05	23,54%	1.991.963,43	52,08%
30.00.00	QUALIFICAÇÃO DOS CONJUNTOS HABITACIONAIS	0,00	0,00%	0,00	0,00%	0,00	0,00%
31.00.00	ENSAIOS AMBIENTAIS	0,00	0,00%	0,00	0,00%	0,00	0,00%
38.00.00	EQUIPAMENTOS SOCIAIS	105.866,75	11,88%	27.645,56	3,10%	133.512,31	14,98%
CÁLCULO FINAL DE MEDIÇÃO		TOTAL MEDIDO	3.259.267,94	6.666.657,24	9.925.925,18		
		BDI (35,00%)	1.140.743,77	2.333.330,01	3.474.073,78		
		TOTAL MEDIDO COM BDI (Valor a Faturar)	4.400.011,71	8.999.987,25	13.399.998,96		

CÁLCULO FINAL DE MEDIÇÃO	Reajuste Econômico Definitivo	0,00
	Diferença de Reaj.Econômico	0,00
	Valor Total do Reajuste (R\$)	0,00



Planilha de Medição

Data : 13/02/2012

Nº Medição: 9

Período 01/06/2011 a 30/06/2011

Hora : 09:58

Programa : URBANIZAÇÃO DE FAVELAS
Projeto : URBANIZAÇÃO DE FAVELAS

Sub_Programa : URBANIZAÇÃO DE FAVELAS
Lote : LOTE 02 - SÃO FRANCISCO 2ª ETAPA

Processo : 2010-0.046.875-1
Nº do Contrato : 12/2010
Valor (R\$) : 127.375.367,04
Data Base : 01/08/2010

Empreendimento : SÃO FRANCISCO 2ª ETAPA
Contratada : EIT-STA BARBARA
Prazo : 30 (meses)
Início/Término : 18/10/2010 a 18/04/2013

Item	Serviços	Valor Medido	%	Valor Anterior (R\$)	%	Valor Acumulado (R\$)	%
010000	INSTALAÇÕES DE APOIO	0,00	0,00	629.517,81	60,00	629.517,81	60,00
020000	TERRAPLENAGEM	1.130.227,43	10,37	4.821.448,92	44,22	5.951.676,35	54,58
030000	SERVIÇOS DE CONSOLIDAÇÃO GEOTÉCNICA	3.651,84	0,20	19.750,79	1,09	23.402,63	1,29
050000	DRENAGEM PÚBLICA	148.068,66	4,45	1.128.319,60	33,92	1.276.388,26	38,37
070000	REDE DE ESGOTO	0,00	0,00	614.515,55	29,79	614.515,55	29,79
080000	REDE DE DISTRIBUIÇÃO DE ÁGUA	0,00	0,00	14.987,20	3,23	14.987,20	3,23
090000	PAVIMENTAÇÃO E SISTEMA VIÁRIO	22.212,04	0,27	1.965.642,02	23,75	1.987.854,06	24,02
100000	DEMOLIÇÃO	129.070,47	3,49	415.161,98	11,23	544.232,45	14,71
120000	URBANISMO E PAISAGISMO	53.611,92	1,25	0,00	0,00	53.611,92	1,25
130000	UNIDADES HABITACIONAIS	277.972,35	0,64	2.316.556,24	5,33	2.594.528,59	5,97
140000	EQUIPE DE APOIO	98.339,66	2,70	556.577,18	15,30	654.916,84	18,01
150000	PROJETOS COMPLEMENTARES	198.838,44	7,40	170.432,94	6,34	369.271,38	13,74
200000	SERVIÇOS TÉCNICOS	0,00	0,00	23.662,02	39,19	23.662,02	39,19
250000	REMOÇÃO E REMANEJAMENTO DE INTERFERÊNCIA	0,00	0,00	0,00	0,00	0,00	0,00
290000	APOIO HABITACIONAL	1.091.408,38	28,53	1.195.330,30	31,25	2.286.738,68	59,79
300000	QUALIFICAÇÃO DOS CONJUNTOS HABITACIONAIS	0,00	0,00	0,00	0,00	0,00	0,00
310000	ENSAIOS AMBIENTAIS	0,00	0,00	0,00	0,00	0,00	0,00
380000	EQUIPAMENTOS SOCIAIS	105.866,75	11,88	128.062,74	14,37	233.929,49	26,24

CÁLCULO FINAL DE MEDIÇÃO		Sub Total	13.999.965,29	17.259.233,23
	BDI (35,00%)	1.140.743,77	4.899.987,82	6.040.731,59
	TOTAL MEDIDO COM BDI (Valor a Faturar)	4.400.011,71	18.899.953,11	23.299.964,82

CALCULO FINAL DE REAJUSTE		Reajuste Econômico Definitivo	0,00
	Diferença de Reaj.Econômico		0,00
	Valor Total do Reajuste (R\$)		0,00

CONSÓRCIO EIT - SANTA BÁRBARA 2009
Quadro Resumo do Valor a Faturar em JUNHO / 2011
SÃO FRANCISCO - COMPLEMENTAÇÃO
LOTE 02

Quadro Resumo				
Código	Discriminação	Medição		
		nº	Período	Valor (R\$)
01	Serviços de Infra-estrutura e Edificações	09	01 a 30/06/2011	3.259.267,94
02	B.D.I. (35 %)			1.140.743,77
Subtotal (01+02)				4.400.011,71
03	Reajuste definitivo referente medição nº 09 (junho/2011)			0,00
Subtotal (03)				0,00
Total a ser Liquidado		09	01 a 30/06/2011	4.400.011,71

DEMONSTRATIVO MENSAL DE MEDIÇÃO - EMPENHO X MEDIÇÃO

FONTE	ÁREA	EMPENHO			MEDIÇÃO		
		Po	Reajuste	Total Pn AGO11	Po	Reajuste	Total Pn AGO11
.00	SÃO FRANCISCO COMPL. - STA BÁRBARA - VALOR NO MÊS (PMSP)	-	-	-	-	-	-
.00	SÃO FRANCISCO COMPL. - STA BÁRBARA - SALDO DO MÊS ANTERIOR (PMSP)	-	-	-	-	-	-
.00	SÃO FRANCISCO COMPL. - EIT - VALOR NO MÊS (PMSP)	-	-	-	-	-	-
.00	SÃO FRANCISCO COMPL. - EIT - SALDO DO MÊS ANTERIOR (PMSP)	-	-	-	-	-	-
.00	PMSP TOTAL	-	-	-	-	-	-
02	SÃO FRANCISCO COMPL. - STA BÁRBARA - VALOR NO MÊS (CEF)	640.000,00	-	640.000,00	-	-	-
02	SÃO FRANCISCO COMPL. - STA BÁRBARA - SALDO DO MÊS ANTERIOR (CEF)	-	-	-	-	-	-
02	SÃO FRANCISCO COMPL. - EIT - VALOR NO MÊS (CEF)	960.000,00	-	960.000,00	-	-	-
02	SÃO FRANCISCO COMPL. - EIT - SALDO DO MÊS ANTERIOR (CEF)	-	-	-	-	-	-
02	CEF TOTAL	1.600.000,00	-	1.600.000,00	-	-	-
.03	SÃO FRANCISCO COMPL. - STA BÁRBARA - VALOR NO MÊS (FUNDO DE SANEAMENTO)	1.760.005,11	-	1.760.005,11	-	-	-
.03	SÃO FRANCISCO COMPL. - STA BÁRBARA - SALDO DO MÊS ANTERIOR (FUNDO DE SANEAMENTO)	-	-	-	1.760.004,68	-	1.760.004,68
.03	SÃO FRANCISCO COMPL. - EIT - VALOR NO MÊS (FUNDO DE SANEAMENTO)	2.640.007,64	-	2.640.007,64	-	-	-
.03	SÃO FRANCISCO COMPL. - EIT - SALDO DO MÊS ANTERIOR (FUNDO DE SANEAMENTO)	-	-	-	2.640.007,03	-	2.640.007,03
.03	FUNDO DE SANEAMENTO TOTAL	4.400.012,75	-	4.400.012,75	4.400.011,71	-	4.400.011,71
	SALDO ATUAL DE EMPENHO	6.000.012,75	-	6.000.012,75	4.400.011,71	-	4.400.011,71

OBRA SÃO FRANCISCO – LOTE 02

ANDAMENTO DAS OBRAS

Foto 1



Provisão 6A: UH em andamento-Revestimento externo.

Foto 2



Provisão 6B: UH em andamento-Alvenaria estrutural.

Foto 3



Parque Linear: Terraplenagem – Talude Prover 4.

Foto 4



Parque Linear: Canalização de córrego.

Foto 5



Núcleo C: Pavimentação-Rua Beira Rio.

Foto 6



Parque Linear: Demolição de barracos.



Planilha de Medição

Data : 13/02/2012

CONVÊNIO FUNDO DE SANEAMENTO

Nº da Medição: 07

Período: 01/06/2011 a 30/06/2011

Hora : 10:09

Programa:	URBANIZAÇÃO DE FAVELAS	Sub-Programa:	URBANIZAÇÃO DE FAVELAS
Projeto:	URBANIZAÇÃO DE FAVELAS	Lote:	LOTE 3 - 2MAIO, 5JULHO, 9JULHO, VITOTOMA
Processo :	2010-0.046.881-6	Empreendimento :	CINCO DE JULHO
Nº do Contrato :	24/2010	Contratada :	FALEIROS / HE
Valor (R\$) :	4.478.766,88	Prazo :	12 (meses)
Data Base :	01/08/2010	Início/Término :	22/12/2010 a 22/12/2011

Item	Serviços	Valor Medido		Valor Anterior (R\$)		Valor Acumulado (R\$)	
			%		%		%
01.00.00	INSTALAÇÕES DE APOIO	0,00	0,00%	13.247,94	35,00%	13.247,94	35,00%
02.00.00	TERRAPLENAGEM	0,00	0,00%	38.622,82	27,94%	38.622,82	27,94%
05.00.00	DRENAGEM PÚBLICA	0,00	0,00%	0,00	0,00%	0,00	0,00%
07.00.00	REDE DE ESGOTO	0,00	0,00%	0,00	0,00%	0,00	0,00%
08.00.00	REDE DE DISTRIBUIÇÃO DE ÁGUA	0,00	0,00%	0,00	0,00%	0,00	0,00%
09.00.00	PAVIMENTAÇÃO E SISTEMA VIÁRIO	0,00	0,00%	0,00	0,00%	0,00	0,00%
11.00.00	READEQUAÇÃO DE UNIDADES HABITACIONAIS	0,00	0,00%	0,00	0,00%	0,00	0,00%
12.00.00	URBANISMO E PAISAGISMO	0,00	0,00%	0,00	0,00%	0,00	0,00%
15.00.00	PROJETOS COMPLEMENTARES	0,00	0,00%	0,00	0,00%	0,00	0,00%
19.00.00	CANALIZAÇÃO DE CÓRREGOS	0,00	0,00%	0,00	0,00%	0,00	0,00%
20.00.00	SERVIÇOS TÉCNICOS	0,00	0,00%	0,00	0,00%	0,00	0,00%
25.00.00	REMOÇÃO E REMANEJAMENTO DE INTERFERÊNCIA	0,00	0,00%	0,00	0,00%	0,00	0,00%
29.00.00	APOIO HABITACIONAL	0,00	0,00%	0,00	0,00%	0,00	0,00%
39.00.00	REDE DE ILUMINAÇÃO PÚBLICA	0,00	0,00%	0,00	0,00%	0,00	0,00%
CÁLCULO FINAL DE MEDIÇÃO							
	TOTAL MEDIDO	0,00		51.870,76		51.870,76	
	BDI (35,00%)	0,00		18.154,75		18.154,75	
	TOTAL MEDIDO COM BDI (Valor a Faturar)	0,00		70.025,51		70.025,51	

CÁLCULO FINAL DE MEDIÇÃO	Reajuste Econômico Definitivo	0,00
	Diferença de Reaj.Econômico	0,00
	Valor Total do Reajuste (R\$)	0,00

CONSÓRCIO FALEIROS/ HE
 Quadro Resumo do Valor a Faturar em JUNHO / 2011
DOIS DE MAIO, CINCO DE JULHO, NOVE DE JULHO, VITOTOMA
LOTE 03

Quadro Resumo				
Código	Discriminação	Medição		
		nº	Período	Valor (R\$)
01	Serviços de Infra-estrutura e Edificações	07	01 a 30/06/2011	370.331,28
02	B.D.I. (35 %)			129.615,94
	Subtotal (01+02)			499.947,22
03	Reajuste definitivo referente medição nº 07 (junho/2011)			0,00
	Subtotal (03)			0,00
Total a ser Liquidado		07	01 a 30/06/2011	499.947,22

DEMONSTRATIVO MENSAL DE MEDIÇÃO - EMPENHO X MEDIÇÃO

FONTE	ÁREA	EMPENHO			MEDIÇÃO		
		Po	Reajuste	Total Pn AGO11	Po	Reajuste	Total Pn AGO11
.00	VALOR NO MÊS - DOIS DE MAIO (PMSP) - FALEIROS	-	-	-	-	-	-
.00	VALOR NO MÊS - CINCO DE JULHO (PMSP) - FALEIROS	-	-	-	-	-	-
.00	VALOR NO MÊS - NOVE DE JULHO (PMSP) - FALEIROS	-	-	-	-	-	-
.00	VALOR NO MÊS - VITOTOMA (PMSP) - FALEIROS	-	-	-	-	-	-
.00	VALOR NO MÊS - LOTE 03 (PMSP) - FALEIROS	-	-	-	-	-	-
.00	VALOR SALDO MÊS ANTERIOR - LOTE 03 (PMSP) - FALEIROS	-	-	-	-	-	-
.00	VALOR TOTAL - LOTE 03 (PMSP) - FALEIROS	-	-	-	-	-	-
.00	VALOR NO MÊS - DOIS DE MAIO (PMSP) - H.E.	-	-	-	-	-	-
.00	VALOR NO MÊS - CINCO DE JULHO (PMSP) - H.E.	-	-	-	-	-	-
.00	VALOR NO MÊS - NOVE DE JULHO (PMSP) - H.E.	-	-	-	-	-	-
.00	VALOR NO MÊS - VITOTOMA (PMSP) - H.E.	-	-	-	-	-	-
.00	VALOR NO MÊS - LOTE 03 (PMSP) - H.E.	-	-	-	-	-	-
.00	VALOR SALDO MÊS ANTERIOR - LOTE 03 (PMSP) - H.E.	-	-	-	-	-	-
.00	VALOR TOTAL - LOTE 03 (PMSP) - H.E.	-	-	-	-	-	-
.03	VALOR NO MÊS - DOIS DE MAIO (FUNDO DE SANEAMENTO) - FALEIROS	-	-	-	231.347,08	-	231.347,08
.03	VALOR NO MÊS - CINCO DE JULHO (FUNDO DE SANEAMENTO) - FALEIROS	-	-	-	-	-	-
.03	VALOR NO MÊS - NOVE DE JULHO (FUNDO DE SANEAMENTO) - FALEIROS	-	-	-	23.626,00	-	23.626,00
.03	VALOR NO MÊS - VITOTOMA (FUNDO DE SANEAMENTO) - FALEIROS	-	-	-	-	-	-
.03	VALOR NO MÊS - LOTE 03 (FUNDO DE SANEAMENTO) - FALEIROS	254.999,99	-	254.999,99	-	-	-
.03	VALOR SALDO MÊS ANTERIOR - LOTE 03 (FUNDO DE SANEAMENTO) - FALEIROS	-	-	-	-	-	-
.03	VALOR TOTAL - LOTE 03 (FUNDO DE SANEAMENTO) - FALEIROS	254.999,99	-	254.999,99	254.973,08	-	254.973,08
.03	VALOR NO MÊS - DOIS DE MAIO (FUNDO DE SANEAMENTO) - H.E.	-	-	-	222.274,64	-	222.274,64
.03	VALOR NO MÊS - CINCO DE JULHO (FUNDO DE SANEAMENTO) - H.E.	-	-	-	-	-	-
.03	VALOR NO MÊS - NOVE DE JULHO (FUNDO DE SANEAMENTO) - H.E.	-	-	-	22.699,50	-	22.699,50
.03	VALOR NO MÊS - VITOTOMA (FUNDO DE SANEAMENTO) - H.E.	-	-	-	-	-	-
.03	VALOR NO MÊS - LOTE 03 (FUNDO DE SANEAMENTO) - H.E.	245.000,01	-	245.000,01	-	-	-
.03	VALOR SALDO MÊS ANTERIOR - LOTE 03 (FUNDO DE SANEAMENTO) - H.E.	-	-	-	-	-	-
.03	VALOR TOTAL - LOTE 03 (FUNDO DE SANEAMENTO) - H.E.	245.000,01	-	245.000,01	244.974,14	-	244.974,14
.00	PMSP TOTAL	-	-	-	-	-	-
.03	FUNDO DE SANEAMENTO TOTAL	500.000,00	-	500.000,00	499.947,22	-	499.947,22
	VALOR ATUAL DE EMPENHO / MEDIÇÃO	500.000,00	-	500.000,00	499.947,22	-	499.947,22



Planilha de Medição

Data : 13/02/2012

Nº Medição: 7

Período 01/06/2011 a 30/06/2011

Hora : 10:00

Programa : URBANIZAÇÃO DE FAVELAS
Projeto : URBANIZAÇÃO DE FAVELAS

Sub_Programa : URBANIZAÇÃO DE FAVELAS
Lote : LOTE 3 - 2MAIO, 5JULHO, 9JULHO, VITOTOMA

Processo : 2010-0.046.881-6
Nº do Contrato : 24/2010
Valor (R\$) 4.478.766,88
Data Base : 01/08/2010

Empreendimento : FAVELA CINCO DE JULHO
Contratada : FALEIROS / HE
Prazo : 12 (meses)
Início/Término : 22/12/2010 a 22/12/2011

Item	Serviços	Valor Medido	%	Valor Anterior (R\$)	%	Valor Acumulado (R\$)	%
010000	INSTALAÇÕES DE APOIO	0,00	0,00	22.710,74	60,00	22.710,74	60,00
020000	TERRAPLENAGEM	0,00	0,00	38.622,82	27,94	38.622,82	27,94
050000	DRENAGEM PÚBLICA	0,00	0,00	0,00	0,00	0,00	0,00
070000	REDE DE ESGOTO	0,00	0,00	0,00	0,00	0,00	0,00
080000	REDE DE DISTRIBUIÇÃO DE ÁGUA	0,00	0,00	0,00	0,00	0,00	0,00
090000	PAVIMENTAÇÃO E SISTEMA VIÁRIO	0,00	0,00	0,00	0,00	0,00	0,00
110000	READEQUAÇÃO DAS UNIDADES HABITACIONAIS	0,00	0,00	0,00	0,00	0,00	0,00
120000	URBANISMO E PAISAGISMO	0,00	0,00	0,00	0,00	0,00	0,00
150000	PROJETOS COMPLEMENTARES	0,00	0,00	0,00	0,00	0,00	0,00
190000	CANALIZAÇÃO DO CÔRREGO	0,00	0,00	0,00	0,00	0,00	0,00
200000	SERVIÇOS TÉCNICOS	0,00	0,00	0,00	0,00	0,00	0,00
250000	REMOÇÃO E REMANEJAMENTO DE INTERFERÊNCIA	0,00	0,00	0,00	0,00	0,00	0,00
290000	APOIO HABITACIONAL	0,00	0,00	0,00	0,00	0,00	0,00
390000	REDE DE ILUMINAÇÃO PÚBLICA (IP)	0,00	0,00	0,00	0,00	0,00	0,00

CÁLCULO FINAL DE MEDIÇÃO		Sub Total	0,00	61.333,56	61.333,56
	BDI (35,00%)	0,00		21.466,72	21.466,72
	TOTAL MEDIDO COM BDI (Valor a Faturar)	0,00		82.800,28	82.800,28

CALCULO FINAL DE REAJUSTE		Reajuste Econômico Definitivo	0,00
	Diferença de Reaj.Econômico		0,00
	Valor Total do Reajuste (R\$)		0,00

OBRA - FAVELA 05 DE JULHO - LOTE 03
ANDAMENTO DAS OBRAS

Foto 1



CORREGO CANGUEIRAS. Limpeza da área.

Foto 2



CORREGO CANGUEIRAS. Limpeza da área

Foto 3



CORREGO CANGUEIRAS. Limpeza da área

Foto 4



. CORREGO CANGUEIRAS. Limpeza da área

Foto 5



CORREGO CANGUEIRAS. Limpeza da área

Foto 6



CORREGO CANGUEIRAS. Limpeza da área



Planilha de Medição

Data : 13/02/2012

*Noite de Julho
06/11*

CONVÊNIO FUNDO DE SANEAMENTO

Nº da Medição: 07

Período: 01/06/2011 a 30/06/2011

Hora : 10:09

Programa:	URBANIZAÇÃO DE FAVELAS	Sub-Programa:	URBANIZAÇÃO DE FAVELAS
Projeto:	URBANIZAÇÃO DE FAVELAS	Lote:	LOTE 3 - 2MAIO, 5JULHO, 9JULHO, VITOTOMA
Processo :	2010-0.046.881-6	Empreendimento :	NOVE DE JULHO
Nº do Contrato :	24/2010	Contratada :	FALEIROS / HE
Valor (R\$) :	5.686.240,55	Prazo :	12 (meses)
Data Base :	01/08/2010	Início/Término :	22/12/2010 a 22/12/2011

Item	Serviços	Valor Medido		Valor Anterior (R\$)		Valor Acumulado (R\$)	
		Valor	%	Valor	%	Valor	%
01.00.00	INSTALAÇÕES DE APOIO	0,00	0,00%	3.330,74	7,00%	3.330,74	7,00%
02.00.00	TERRAPLENAGEM	0,00	0,00%	0,00	0,00%	0,00	0,00%
05.00.00	DRENAGEM PÚBLICA	0,00	0,00%	0,00	0,00%	0,00	0,00%
07.00.00	REDE DE ESGOTO	0,00	0,00%	0,00	0,00%	0,00	0,00%
08.00.00	REDE DE DISTRIBUIÇÃO DE ÁGUA	0,00	0,00%	0,00	0,00%	0,00	0,00%
09.00.00	PAVIMENTAÇÃO E SISTEMA VIÁRIO	34.315,19	10,98%	0,00	0,00%	34.315,19	10,98%
11.00.00	READEQUAÇÃO DE UNIDADES HABITACIONAIS	0,00	0,00%	0,00	0,00%	0,00	0,00%
12.00.00	URBANISMO E PAISAGISMO	0,00	0,00%	0,00	0,00%	0,00	0,00%
15.00.00	PROJETOS COMPLEMENTARES	0,00	0,00%	0,00	0,00%	0,00	0,00%
19.00.00	CANALIZAÇÃO DE CÓRREGOS	0,00	0,00%	0,00	0,00%	0,00	0,00%
20.00.00	SERVIÇOS TÉCNICOS	0,00	0,00%	0,00	0,00%	0,00	0,00%
25.00.00	REMOÇÃO E REMANEJAMENTO DE INTERFERÊNCIA	0,00	0,00%	0,00	0,00%	0,00	0,00%
29.00.00	APOIO HABITACIONAL	0,00	0,00%	0,00	0,00%	0,00	0,00%
39.00.00	REDE DE ILUMINAÇÃO PÚBLICA	0,00	0,00%	0,00	0,00%	0,00	0,00%
CÁLCULO FINAL DE MEDIÇÃO							
	TOTAL MEDIDO	34.315,19		3.330,74		37.645,93	
	BDI (35,00%)	12.010,31		1.165,75		13.176,06	
	TOTAL MEDIDO COM BDI (Valor a Faturar)	46.325,50		4.496,49		50.821,99	

CÁLCULO FINAL DE MEDIÇÃO		
Reajuste Econômico Definitivo		0,00
Diferença de Reaj.Econômico		0,00
Valor Total do Reajuste (R\$)		0,00

CONSÓRCIO FALEIROS/ HE
Quadro Resumo do Valor a Faturar em JUNHO / 2011
DOIS DE MAIO, CINCO DE JULHO, NOVE DE JULHO, VITOTOMA
LOTE 03

Quadro Resumo				
Código	Discriminação	Medição		
		nº	Período	Valor (R\$)
01	Serviços de Infra-estrutura e Edificações	07	01 a 30/06/2011	370.331,28
02	B.D.I. (35 %)			129.615,94
Subtotal (01+02)				499.947,22
03	Reajuste definitivo referente medição nº 07 (junho/2011)			0,00
Subtotal (03)				0,00
Total a ser Liquidado		07	01 a 30/06/2011	499.947,22

DEMONSTRATIVO MENSAL DE MEDIÇÃO - EMPENHO X MEDIÇÃO

FONTE	ÁREA	EMPENHO			MEDIÇÃO		
		Po	Reajuste	Total Pn AGO11	Po	Reajuste	Total Pn AGO11
.00	VALOR NO MÊS - DOIS DE MAIO (PMSP) - FALEIROS	-	-	-	-	-	-
.00	VALOR NO MÊS - CINCO DE JULHO (PMSP) - FALEIROS	-	-	-	-	-	-
.00	VALOR NO MÊS - NOVE DE JULHO (PMSP) - FALEIROS	-	-	-	-	-	-
.00	VALOR NO MÊS - VITOTOMA (PMSP) - FALEIROS	-	-	-	-	-	-
.00	VALOR NO MÊS - LOTE 03 (PMSP) - FALEIROS	-	-	-	-	-	-
.00	VALOR SALDO MÊS ANTERIOR - LOTE 03 (PMSP) - FALEIROS	-	-	-	-	-	-
.00	VALOR TOTAL - LOTE 03 (PMSP) - FALEIROS	-	-	-	-	-	-
.00	VALOR NO MÊS - DOIS DE MAIO (PMSP) - H.E.	-	-	-	-	-	-
.00	VALOR NO MÊS - CINCO DE JULHO (PMSP) - H.E.	-	-	-	-	-	-
.00	VALOR NO MÊS - NOVE DE JULHO (PMSP) - H.E.	-	-	-	-	-	-
.00	VALOR NO MÊS - VITOTOMA (PMSP) - H.E.	-	-	-	-	-	-
.00	VALOR NO MÊS - LOTE 03 (PMSP) - H.E.	-	-	-	-	-	-
.00	VALOR SALDO MÊS ANTERIOR - LOTE 03 (PMSP) - H.E.	-	-	-	-	-	-
.00	VALOR TOTAL - LOTE 03 (PMSP) - H.E.	-	-	-	-	-	-
.03	VALOR NO MÊS - DOIS DE MAIO (FUNDO DE SANEAMENTO) - FALEIROS	-	-	-	231.347,08	-	231.347,08
.03	VALOR NO MÊS - CINCO DE JULHO (FUNDO DE SANEAMENTO) - FALEIROS	-	-	-	-	-	-
.03	VALOR NO MÊS - NOVE DE JULHO (FUNDO DE SANEAMENTO) - FALEIROS	-	-	-	23.626,00	-	23.626,00
.03	VALOR NO MÊS - VITOTOMA (FUNDO DE SANEAMENTO) - FALEIROS	-	-	-	-	-	-
.03	VALOR NO MÊS - LOTE 03 (FUNDO DE SANEAMENTO) - FALEIROS	254.999,99	-	254.999,99	-	-	-
.03	VALOR SALDO MÊS ANTERIOR - LOTE 03 (FUNDO DE SANEAMENTO) - FALEIROS	-	-	-	-	-	-
.03	VALOR TOTAL - LOTE 03 (FUNDO DE SANEAMENTO) - FALEIROS	254.999,99	-	254.999,99	254.973,08	-	254.973,08
.03	VALOR NO MÊS - DOIS DE MAIO (FUNDO DE SANEAMENTO) - H.E.	-	-	-	222.274,64	-	222.274,64
.03	VALOR NO MÊS - CINCO DE JULHO (FUNDO DE SANEAMENTO) - H.E.	-	-	-	-	-	-
.03	VALOR NO MÊS - NOVE DE JULHO (FUNDO DE SANEAMENTO) - H.E.	-	-	-	22.699,50	-	22.699,50
.03	VALOR NO MÊS - VITOTOMA (FUNDO DE SANEAMENTO) - H.E.	-	-	-	-	-	-
.03	VALOR NO MÊS - LOTE 03 (FUNDO DE SANEAMENTO) - H.E.	245.000,01	-	245.000,01	-	-	-
.03	VALOR SALDO MÊS ANTERIOR - LOTE 03 (FUNDO DE SANEAMENTO) - H.E.	-	-	-	-	-	-
.03	VALOR TOTAL - LOTE 03 (FUNDO DE SANEAMENTO) - H.E.	245.000,01	-	245.000,01	244.974,14	-	244.974,14
.00	PMSP TOTAL	-	-	-	-	-	-
.03	FUNDO DE SANEAMENTO TOTAL	500.000,00	-	500.000,00	499.947,22	-	499.947,22
	VALOR ATUAL DE EMPENHO / MEDIÇÃO	500.000,00	-	500.000,00	499.947,22	-	499.947,22



Planilha de Medição

Data : 13/02/2012

Nº Medição: 7

Período 01/06/2011 a 30/06/2011

Hora : 10:01

Programa : URBANIZAÇÃO DE FAVELAS
Projeto : URBANIZAÇÃO DE FAVELAS

Sub_Programa : URBANIZAÇÃO DE FAVELAS
Lote : LOTE 3 - 2MAIO, 5JULHO, 9JULHO, VITOTOMA

Processo : 2010-0.046.881-6
Nº do Contrato : 24/2010
Valor (R\$) : 5.686.240,55
Data Base : 01/08/2010

Empreendimento : FAVELA NOVE DE JULHO
Contratada : FALEIROS / HE
Prazo : 12 (meses)
Início/Término : 22/12/2010 a 22/12/2011

Item	Serviços	Valor Medido	%	Valor Anterior (R\$)	%	Valor Acumulado (R\$)	%
010000	INSTALAÇÕES DE APOIO	0,00	0,00	28.549,20	60,00	28.549,20	60,00
020000	TERRAPLENAGEM	0,00	0,00	0,00	0,00	0,00	0,00
050000	DRENAGEM PÚBLICA	0,00	0,00	0,00	0,00	0,00	0,00
070000	REDE DE ESGOTO	0,00	0,00	0,00	0,00	0,00	0,00
080000	REDE DE DISTRIBUIÇÃO DE ÁGUA	0,00	0,00	0,00	0,00	0,00	0,00
090000	PAVIMENTAÇÃO E SISTEMA VIÁRIO	34.315,19	10,98	0,00	0,00	34.315,19	10,98
110000	READEQUAÇÃO DAS UNIDADES HABITACIONAIS	0,00	0,00	0,00	0,00	0,00	0,00
120000	URBANISMO E PAISAGISMO	0,00	0,00	0,00	0,00	0,00	0,00
150000	PROJETOS COMPLEMENTARES	0,00	0,00	0,00	0,00	0,00	0,00
190000	CANALIZAÇÃO DO CÓRREGO	0,00	0,00	0,00	0,00	0,00	0,00
200000	SERVIÇOS TÉCNICOS	0,00	0,00	0,00	0,00	0,00	0,00
250000	REMOÇÃO E REMANEJAMENTO DE INTERFERÊNCIA	0,00	0,00	0,00	0,00	0,00	0,00
290000	APOIO HABITACIONAL	0,00	0,00	0,00	0,00	0,00	0,00
390000	REDE DE ILUMINAÇÃO PÚBLICA (IP)	0,00	0,00	0,00	0,00	0,00	0,00

CÁLCULO FINAL DE MEDIÇÃO	Sub Total	34.315,19	28.549,20	62.864,39
	BDI (35,00%)	12.010,31	9.992,20	22.002,51
	TOTAL MEDIDO COM BDI (Valor a Faturar)	46.325,50	38.541,40	84.866,90

CALCULO FINAL DE REAJUSTE	Reajuste Econômico Definitivo	0,00
	Diferença de Reaj. Econômico	0,00
	Valor Total do Reajuste (R\$)	0,00

OBRA 9 DE JULHO – LOTE 03

ANDAMENTO DAS OBRAS

Foto 1



Vista Geral da Área

Foto 2



Vista Geral da Área

Foto 3



Vista Geral da Área

Foto 4



Vista Geral da Área

Foto 5



Foto 6



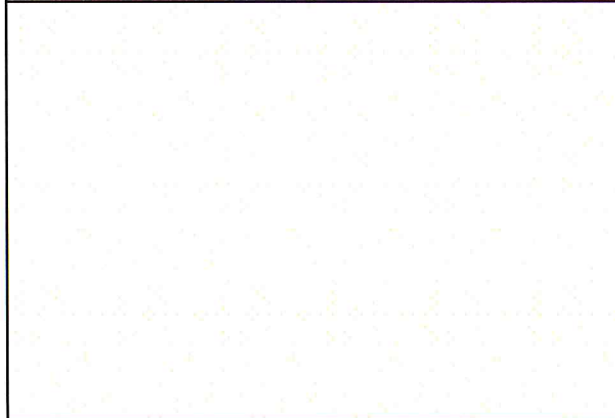

Prefeitura do Município de São Paulo
Secretaria da Habitação e Desenvolvimento Urbano

Planilha de Medição

Data : 13/02/2012

Vitotoma
06/11

CONVÊNIO FUNDO DE SANEAMENTO

Nº da Medição: 07
Período: 01/06/2011 a 30/06/2011

Hora : 10:09

Programa:	URBANIZAÇÃO DE FAVELAS	Sub-Programa:	URBANIZAÇÃO DE FAVELAS
Projeto:	URBANIZAÇÃO DE FAVELAS	Lote:	LOTE 3 - 2MAIO, 5JULHO, 9JULHO, VITOTOMA
Processo :	2010-0.046.881-6	Empreendimento :	DOIS DE MAIO
Nº do Contrato :	24/2010	Contratada :	FALEIROS / HE
Valor (R\$) :	13.835.838,63	Prazo :	12 (meses)
Data Base :	01/08/2010	Início/Término :	22/12/2010 a 22/12/2011

Item	Serviços	Valor Medido		Valor Anterior (R\$)		Valor Acumulado (R\$)	
		Medido	%	Anterior (R\$)	%	Acumulado (R\$)	%
01.00.00	INSTALAÇÕES DE APOIO	0,00	0,00%	0,00	0,00%	0,00	0,00%
02.00.00	TERRAPLENAGEM	0,00	0,00%	90.122,11	64,18%	90.122,11	64,18%
03.00.00	SERVIÇOS DE CONSOLIDAÇÃO GEOTÉCNICA	0,00	0,00%	0,00	0,00%	0,00	0,00%
05.00.00	DRENAGEM PÚBLICA	0,00	0,00%	0,00	0,00%	0,00	0,00%
07.00.00	REDE DE ESGOTO	26.215,44	8,47%	0,00	0,00%	26.215,44	8,47%
08.00.00	REDE DE DISTRIBUIÇÃO DE ÁGUA	0,00	0,00%	0,00	0,00%	0,00	0,00%
09.00.00	PAVIMENTAÇÃO E SISTEMA VIÁRIO	241.469,20	27,25%	50.655,14	5,72%	292.124,34	32,97%
10.00.00	DEMOLIÇÃO	3.519,18	0,68%	0,00	0,00%	3.519,18	0,68%
11.00.00	READEQUAÇÃO DE UNIDADES HABITACIONAIS	0,00	0,00%	0,00	0,00%	0,00	0,00%
12.00.00	URBANISMO E PAISAGISMO	0,00	0,00%	0,00	0,00%	0,00	0,00%
13.00.00	UNIDADES HABITACIONAIS	46.551,91	4,80%	38.350,17	3,95%	84.902,08	8,75%
14.00.00	EQUIPE DE APOIO	18.260,36	2,51%	40.721,94	5,60%	58.982,30	8,11%
15.00.00	PROJETOS COMPLEMENTARES	0,00	0,00%	0,00	0,00%	0,00	0,00%
19.00.00	CANALIZAÇÃO DE CÔRREGOS	0,00	0,00%	0,00	0,00%	0,00	0,00%
20.00.00	SERVIÇOS TÉCNICOS	0,00	0,00%	0,00	0,00%	0,00	0,00%
25.00.00	REMOÇÃO E REMANEJAMENTO DE INTERFERÊNCIA	0,00	0,00%	0,00	0,00%	0,00	0,00%
29.00.00	APOIO HABITACIONAL	0,00	0,00%	0,00	0,00%	0,00	0,00%
39.00.00	REDE DE ILUMINAÇÃO PÚBLICA	0,00	0,00%	0,00	0,00%	0,00	0,00%
CÁLCULO FINAL DE MEDIÇÃO		TOTAL MEDIDO	336.016,09	219.849,36	555.865,45		
		BDI (35,00%)	117.605,63	76.947,26	194.552,89		
		TOTAL MEDIDO COM BDI (Valor a Faturar)	453.621,72	296.796,62	750.418,34		

CÁLCULO FINAL DE MEDIÇÃO	Reajuste Econômico Definitivo	0,00
	Diferença de Reaj.Econômico	0,00
	Valor Total do Reajuste (R\$)	0,00

CONSÓRCIO FALEIROS/ HE
 Quadro Resumo do Valor a Faturar em JUNHO / 2011
DOIS DE MAIO, CINCO DE JULHO, NOVE DE JULHO, VITOTOMA
LOTE 03

Quadro Resumo				
Código	Discriminação	Medição		
		nº	Período	Valor (R\$)
01	Serviços de Infra-estrutura e Edificações	07	01 a 30/06/2011	370.331,28
02	B.D.I. (35 %)			129.615,94
	Subtotal (01+02)			499.947,22
03	Reajuste definitivo referente medição nº 07 (junho/2011)			0,00
	Subtotal (03)			0,00
Total a ser Liquidado		07	01 a 30/06/2011	499.947,22

DEMONSTRATIVO MENSAL DE MEDIÇÃO - EMPENHO X MEDIÇÃO

FONTE	ÁREA	EMPENHO			MEDIÇÃO		
		Po	Reajuste	Total Pn AGO11	Po	Reajuste	Total Pn AGO11
.00	VALOR NO MÊS - DOIS DE MAIO (PMSP) - FALEIROS	-	-	-	-	-	-
.00	VALOR NO MÊS - CINCO DE JULHO (PMSP) - FALEIROS	-	-	-	-	-	-
.00	VALOR NO MÊS - NOVE DE JULHO (PMSP) - FALEIROS	-	-	-	-	-	-
.00	VALOR NO MÊS - VITOTOMA (PMSP) - FALEIROS	-	-	-	-	-	-
.00	VALOR NO MÊS - LOTE 03 (PMSP) - FALEIROS	-	-	-	-	-	-
.00	VALOR SALDO MÊS ANTERIOR - LOTE 03 (PMSP) - FALEIROS	-	-	-	-	-	-
.00	VALOR TOTAL - LOTE 03 (PMSP) - FALEIROS	-	-	-	-	-	-
.00	VALOR NO MÊS - DOIS DE MAIO (PMSP) - H.E.	-	-	-	-	-	-
.00	VALOR NO MÊS - CINCO DE JULHO (PMSP) - H.E.	-	-	-	-	-	-
.00	VALOR NO MÊS - NOVE DE JULHO (PMSP) - H.E.	-	-	-	-	-	-
.00	VALOR NO MÊS - VITOTOMA (PMSP) - H.E.	-	-	-	-	-	-
.00	VALOR NO MÊS - LOTE 03 (PMSP) - H.E.	-	-	-	-	-	-
.00	VALOR SALDO MÊS ANTERIOR - LOTE 03 (PMSP) - H.E.	-	-	-	-	-	-
.00	VALOR TOTAL - LOTE 03 (PMSP) - H.E.	-	-	-	-	-	-
.03	VALOR NO MÊS - DOIS DE MAIO (FUNDO DE SANEAMENTO) - FALEIROS	-	-	-	231.347,08	-	231.347,08
.03	VALOR NO MÊS - CINCO DE JULHO (FUNDO DE SANEAMENTO) - FALEIROS	-	-	-	-	-	-
.03	VALOR NO MÊS - NOVE DE JULHO (FUNDO DE SANEAMENTO) - FALEIROS	-	-	-	23.626,00	-	23.626,00
.03	VALOR NO MÊS - VITOTOMA (FUNDO DE SANEAMENTO) - FALEIROS	-	-	-	-	-	-
.03	VALOR NO MÊS - LOTE 03 (FUNDO DE SANEAMENTO) - FALEIROS	254.999,99	-	254.999,99	-	-	-
.03	VALOR SALDO MÊS ANTERIOR - LOTE 03 (FUNDO DE SANEAMENTO) - FALEIROS	-	-	-	-	-	-
.03	VALOR TOTAL - LOTE 03 (FUNDO DE SANEAMENTO) - FALEIROS	254.999,99	-	254.999,99	254.973,08	-	254.973,08
.03	VALOR NO MÊS - DOIS DE MAIO (FUNDO DE SANEAMENTO) - H.E.	-	-	-	222.274,64	-	222.274,64
.03	VALOR NO MÊS - CINCO DE JULHO (FUNDO DE SANEAMENTO) - H.E.	-	-	-	-	-	-
.03	VALOR NO MÊS - NOVE DE JULHO (FUNDO DE SANEAMENTO) - H.E.	-	-	-	22.699,50	-	22.699,50
.03	VALOR NO MÊS - VITOTOMA (FUNDO DE SANEAMENTO) - H.E.	-	-	-	-	-	-
.03	VALOR NO MÊS - LOTE 03 (FUNDO DE SANEAMENTO) - H.E.	245.000,01	-	245.000,01	-	-	-
.03	VALOR SALDO MÊS ANTERIOR - LOTE 03 (FUNDO DE SANEAMENTO) - H.E.	-	-	-	-	-	-
.03	VALOR TOTAL - LOTE 03 (FUNDO DE SANEAMENTO) - H.E.	245.000,01	-	245.000,01	244.974,14	-	244.974,14
.00	PMSP TOTAL	-	-	-	-	-	-
.03	FUNDO DE SANEAMENTO TOTAL	500.000,00	-	500.000,00	499.947,22	-	499.947,22
	VALOR ATUAL DE EMPENHO / MEDIÇÃO	500.000,00	-	500.000,00	499.947,22	-	499.947,22



Planilha de Medição

Data : 13/02/2012

Nº Medição: 7

Período 01/06/2011 a 30/06/2011

Hora : 09:59

Programa : URBANIZAÇÃO DE FAVELAS
Projeto : URBANIZAÇÃO DE FAVELAS

Sub_Programa : URBANIZAÇÃO DE FAVELAS
Lote : LOTE 3 - 2MAIO, 5JULHO, 9JULHO, VITOTOMA

Processo : 2010-0.046.881-6
Nº do Contrato : 24/2010
Valor (R\$) : 13.835.838,63
Data Base : 01/08/2010

Empreendimento : DOIS DE MAIO
Contratada : FALAIROS / HE
Prazo : 12 (meses)
Início/Término : 22/12/2010 a 22/12/2011

Item	Serviços	Valor Medido	%	Valor Anterior (R\$)	%	Valor Acumulado (R\$)	%
010000	INSTALAÇÕES DE APOIO	0,00	0,00	69.916,14	60,00	69.916,14	60,00
020000	TERRAPLENAGEM	0,00	0,00	90.122,11	64,18	90.122,11	64,18
030000	SERVIÇOS DE CONSOLIDAÇÃO GEOTÉCNICA	0,00	0,00	0,00	0,00	0,00	0,00
050000	DRENAGEM PÚBLICA	0,00	0,00	0,00	0,00	0,00	0,00
070000	REDE DE ESGOTO	26.215,44	8,47	0,00	0,00	26.215,44	8,47
080000	REDE DE DISTRIBUIÇÃO DE ÁGUA	0,00	0,00	0,00	0,00	0,00	0,00
090000	PAVIMENTAÇÃO E SISTEMA VIÁRIO	241.469,20	27,25	50.655,14	5,72	292.124,34	32,97
100000	DEMOLIÇÃO	3.519,18	0,68	0,00	0,00	3.519,18	0,68
110000	READEQUAÇÃO DAS UNIDADES HABITACIONAIS	0,00	0,00	0,00	0,00	0,00	0,00
120000	URBANISMO E PAISAGISMO	0,00	0,00	0,00	0,00	0,00	0,00
130000	UNIDADES HABITACIONAIS	46.551,91	4,80	38.350,17	3,95	84.902,08	8,75
140000	EQUIPE DE APOIO	18.260,36	2,51	44.221,08	6,08	62.481,44	8,59
150000	PROJETOS COMPLEMENTARES	0,00	0,00	0,00	0,00	0,00	0,00
190000	PROJETOS COMPLEMENTARES	0,00	0,00	0,00	0,00	0,00	0,00
190000	CANALIZAÇÃO DO CÓRREGO	0,00	0,00	0,00	0,00	0,00	0,00
200000	SERVIÇOS TÉCNICOS	0,00	0,00	0,00	0,00	0,00	0,00
250000	REMOÇÃO E REMANEJAMENTO DE INTERFERÊNCIA	0,00	0,00	0,00	0,00	0,00	0,00
290000	APOIO HABITACIONAL	0,00	0,00	0,00	0,00	0,00	0,00
390000	REDE DE ILUMINAÇÃO PÚBLICA (IP)	0,00	0,00	0,00	0,00	0,00	0,00

CÁLCULO FINAL DE MEDIÇÃO		Sub Total	336.016,09	293.264,64	629.280,73
	BDI (35,00%)	117.605,63	102.642,60	220.248,23	
	TOTAL MEDIDO COM BDI (Valor a Faturar)	453.621,72	395.907,24	849.528,96	

CÁLCULO FINAL DE REAJUSTE		Reajuste Econômico Definitivo	0,00
	Diferença de Reaj. Econômico		0,00
	Valor Total do Reajuste (R\$)		0,00

OBRA - FAVELA VITOTOMA MASTROROZA – LOTE 03

ANDAMENTO DAS OBRAS

Foto 1



ÁREA DA OBRA. Placa de Obra

Foto 2



ÁREA DA OBRA. Limpeza do terreno

Foto 3



ÁREA DA OBRA. Limpeza do terreno

Foto 4



ÁREA DA OBRA. Limpeza do terreno

Foto 5



ÁREA DA OBRA. Limpeza do terreno

Foto 6



ÁREA DA OBRA. Limpeza do terreno

Lote de 11 lotes
06/11

Planilha de Medição

Data : 13/02/2012



Prefeitura do Município de São Paulo
Secretaria da Habitação e Desenvolvimento Urbano

Nº da Medição: 07
Período: 01/06/2011 a 30/06/2011

Hora : 10:09

CONVÊNIO FUNDO DE SANEAMENTO

Programa:	URBANIZAÇÃO DE FAVELAS	Sub-Programa:	URBANIZAÇÃO DE FAVELAS				
Projeto:	URBANIZAÇÃO DE FAVELAS	Lote:	LOTE 3 - 2MAIO, 5JULHO, 9JULHO, VITOTOMA				
Processo :	2010-0.046.881-6	Empreendimento :	VITOTOMA				
Nº do Contrato :	24/2010	Contratada :	FALEIROS / HE				
Valor (R\$) :	4.885.676,44	Prazo :	12 (meses)				
Data Base :	01/08/2010	Início/Término :	22/12/2010 a 22/12/2011				
Item	Serviços	Valor Medido		Valor Anterior (R\$)		Valor Acumulado (R\$)	
		Medido	%	Anterior (R\$)	%	Acumulado (R\$)	%
01.00.00	INSTALAÇÕES DE APOIO	0,00	0,00%	0,00	0,00%	0,00	0,00%
02.00.00	TERRAPLENAGEM	0,00	0,00%	120.467,43	40,64%	120.467,43	40,64%
07.00.00	REDE DE ESGOTO	0,00	0,00%	0,00	0,00%	0,00	0,00%
08.00.00	REDE DE DISTRIBUIÇÃO DE ÁGUA	0,00	0,00%	0,00	0,00%	0,00	0,00%
09.00.00	PAVIMENTAÇÃO E SISTEMA VIÁRIO	0,00	0,00%	0,00	0,00%	0,00	0,00%
10.00.00	DEMOLIÇÃO	0,00	0,00%	0,00	0,00%	0,00	0,00%
12.00.00	URBANISMO E PAISAGISMO	0,00	0,00%	0,00	0,00%	0,00	0,00%
13.00.00	UNIDADES HABITACIONAIS	0,00	0,00%	0,00	0,00%	0,00	0,00%
15.00.00	PROJETOS COMPLEMENTARES	0,00	0,00%	0,00	0,00%	0,00	0,00%
20.00.00	SERVIÇOS TÉCNICOS	0,00	0,00%	0,00	0,00%	0,00	0,00%
25.00.00	REMOÇÃO E REMANEJAMENTO DE INTERFERÊNCIA	0,00	0,00%	0,00	0,00%	0,00	0,00%
29.00.00	APOIO HABITACIONAL	0,00	0,00%	0,00	0,00%	0,00	0,00%
CÁLCULO FINAL DE MEDIÇÃO		TOTAL MEDIDO	0,00	120.467,43		120.467,43	
		BDI (35,00%)	0,00	42.163,60		42.163,60	
		TOTAL MEDIDO COM BDI (Valor a Faturar)	0,00	162.631,03		162.631,03	
CÁLCULO FINAL DE MEDIÇÃO		Reajuste Econômico Definitivo	0,00				
		Diferença de Reaj.Econômico	0,00				
		Valor Total do Reajuste (R\$)	0,00				

CONSÓRCIO FALEIROS/ HE
 Quadro Resumo do Valor a Faturar em JUNHO / 2011
DOIS DE MAIO, CINCO DE JULHO, NOVE DE JULHO, VITOTOMA
LOTE 03

Quadro Resumo				
Código	Discriminação	Medição		
		nº	Período	Valor (R\$)
01	Serviços de Infra-estrutura e Edificações	07	01 a 30/06/2011	370.331,28
02	B.D.I. (35 %)			129.615,94
Subtotal (01+02)				499.947,22
03	Reajuste definitivo referente medição nº 07 (junho/2011)			0,00
Subtotal (03)				0,00
Total a ser Liquidado		07	01 a 30/06/2011	499.947,22

DEMONSTRATIVO MENSAL DE MEDIÇÃO - EMPENHO X MEDIÇÃO

FONTE	ÁREA	EMPENHO			MEDIÇÃO		
		Po	Reajuste	Total Pn AGO11	Po	Reajuste	Total Pn AGO11
.00	VALOR NO MÊS - DOIS DE MAIO (PMSP) - FALEIROS	-	-	-	-	-	-
.00	VALOR NO MÊS - CINCO DE JULHO (PMSP) - FALEIROS	-	-	-	-	-	-
.00	VALOR NO MÊS - NOVE DE JULHO (PMSP) - FALEIROS	-	-	-	-	-	-
.00	VALOR NO MÊS - VITOTOMA (PMSP) - FALEIROS	-	-	-	-	-	-
.00	VALOR NO MÊS - LOTE 03 (PMSP) - FALEIROS	-	-	-	-	-	-
.00	VALOR SALDO MÊS ANTERIOR - LOTE 03 (PMSP) - FALEIROS	-	-	-	-	-	-
.00	VALOR TOTAL - LOTE 03 (PMSP) - FALEIROS	-	-	-	-	-	-
.00	VALOR NO MÊS - DOIS DE MAIO (PMSP) - H.E.	-	-	-	-	-	-
.00	VALOR NO MÊS - CINCO DE JULHO (PMSP) - H.E.	-	-	-	-	-	-
.00	VALOR NO MÊS - NOVE DE JULHO (PMSP) - H.E.	-	-	-	-	-	-
.00	VALOR NO MÊS - VITOTOMA (PMSP) - H.E.	-	-	-	-	-	-
.00	VALOR NO MÊS - LOTE 03 (PMSP) - H.E.	-	-	-	-	-	-
.00	VALOR SALDO MÊS ANTERIOR - LOTE 03 (PMSP) - H.E.	-	-	-	-	-	-
.00	VALOR TOTAL - LOTE 03 (PMSP) - H.E.	-	-	-	-	-	-
.03	VALOR NO MÊS - DOIS DE MAIO (FUNDO DE SANEAMENTO) - FALEIROS	-	-	-	231.347,08	-	231.347,08
.03	VALOR NO MÊS - CINCO DE JULHO (FUNDO DE SANEAMENTO) - FALEIROS	-	-	-	-	-	-
.03	VALOR NO MÊS - NOVE DE JULHO (FUNDO DE SANEAMENTO) - FALEIROS	-	-	-	23.626,00	-	23.626,00
.03	VALOR NO MÊS - VITOTOMA (FUNDO DE SANEAMENTO) - FALEIROS	-	-	-	-	-	-
.03	VALOR NO MÊS - LOTE 03 (FUNDO DE SANEAMENTO) - FALEIROS	254.999,99	-	254.999,99	-	-	-
.03	VALOR SALDO MÊS ANTERIOR - LOTE 03 (FUNDO DE SANEAMENTO) - FALEIROS	-	-	-	-	-	-
.03	VALOR TOTAL - LOTE 03 (FUNDO DE SANEAMENTO) - FALEIROS	254.999,99	-	254.999,99	254.973,08	-	254.973,08
.03	VALOR NO MÊS - DOIS DE MAIO (FUNDO DE SANEAMENTO) - H.E.	-	-	-	222.274,64	-	222.274,64
.03	VALOR NO MÊS - CINCO DE JULHO (FUNDO DE SANEAMENTO) - H.E.	-	-	-	-	-	-
.03	VALOR NO MÊS - NOVE DE JULHO (FUNDO DE SANEAMENTO) - H.E.	-	-	-	22.699,50	-	22.699,50
.03	VALOR NO MÊS - VITOTOMA (FUNDO DE SANEAMENTO) - H.E.	-	-	-	-	-	-
.03	VALOR NO MÊS - LOTE 03 (FUNDO DE SANEAMENTO) - H.E.	245.000,01	-	245.000,01	-	-	-
.03	VALOR SALDO MÊS ANTERIOR - LOTE 03 (FUNDO DE SANEAMENTO) - H.E.	-	-	-	-	-	-
.03	VALOR TOTAL - LOTE 03 (FUNDO DE SANEAMENTO) - H.E.	245.000,01	-	245.000,01	244.974,14	-	244.974,14
.00	PMSP TOTAL	-	-	-	-	-	-
.03	FUNDO DE SANEAMENTO TOTAL	500.000,00	-	500.000,00	499.947,22	-	499.947,22
	VALOR ATUAL DE EMPENHO / MEDIÇÃO	500.000,00	-	500.000,00	499.947,22	-	499.947,22



Planilha de Medição

Data : 13/02/2012

Nº Medição: 7

Período 01/06/2011 a 30/06/2011

Hora : 10:02

Programa : URBANIZAÇÃO DE FAVELAS
 Projeto : URBANIZAÇÃO DE FAVELAS
 Sub_Programa : URBANIZAÇÃO DE FAVELAS
 Lote : LOTE 3 - 2MAIO, 5JULHO, 9JULHO, VITOTOMA
 Processo : 2010-0.046.881-6
 Empreendimento : FAVELA VITOTOMA
 Nº do Contrato : 24/2010
 Contratada : FALEIROS / HE
 Valor (R\$) : 4.885.676,44
 Prazo : 12 (meses)
 Data Base : 01/08/2010
 Início/Término : 22/12/2010 a 22/12/2011

Item	Serviços	Valor Medido	%	Valor Anterior (R\$)	%	Valor Acumulado (R\$)	%
010000	INSTALAÇÕES DE APOIO	0,00	0,00	0,00	0,00	0,00	0,00
020000	TERRAPLENAGEM	0,00	0,00	120.467,43	40,64	120.467,43	40,64
070000	REDE DE ESGOTO	0,00	0,00	0,00	0,00	0,00	0,00
080000	REDE DE DISTRIBUIÇÃO DE ÁGUA	0,00	0,00	0,00	0,00	0,00	0,00
090000	PAVIMENTAÇÃO E SISTEMA VIÁRIO	0,00	0,00	0,00	0,00	0,00	0,00
100000	DEMOLIÇÃO	0,00	0,00	0,00	0,00	0,00	0,00
120000	URBANISMO E PAISAGISMO	0,00	0,00	0,00	0,00	0,00	0,00
130000	UNIDADES HABITACIONAIS	0,00	0,00	0,00	0,00	0,00	0,00
150000	PROJETOS COMPLEMENTARES	0,00	0,00	0,00	0,00	0,00	0,00
200000	SERVIÇOS TÉCNICOS	0,00	0,00	0,00	0,00	0,00	0,00
250000	REMOÇÃO E REMANEJAMENTO DE INTERFERÊNCIA	0,00	0,00	0,00	0,00	0,00	0,00
290000	APOIO HABITACIONAL	0,00	0,00	0,00	0,00	0,00	0,00
CÁLCULO FINAL DE MEDIÇÃO							
	Sub Total	0,00		120.467,43		120.467,43	
	BDI (35,00%)	0,00		42.163,60		42.163,60	
	TOTAL MEDIDO COM BDI (Valor a Faturar)	0,00		162.631,03		162.631,03	

CALCULO FINAL DE REAJUSTE	Reajuste Econômico Definitivo	0,00
	Diferença de Reaj.Econômico	0,00
	Valor Total do Reajuste (R\$)	0,00

OBRA - FAVELA DOIS DE MAIO / 2º ETAPA - LOTE 3

ANDAMENTO DAS OBRAS

Foto 1



RUA EMILE ZOLA : Pavimentação .

Foto 2



RUA EMILE ZOLA : Pavimentação.

Foto 3



BLOCO 06: Escavação das vigas baldrame.

Foto 4



. BLOCO 06: Execução do contra piso e instalação das tubulações de hidráulicas e elétricas.

Foto 5



CÓRREGO CANGUEIRAS. Limpeza da área

Foto 6



CÓRREGO CANGUEIRAS. Limpeza da área



Programa:	URBANIZAÇÃO DE FAVELAS	Sub-Programa:	URBANIZAÇÃO DE FAVELAS
Projeto:	URBANIZAÇÃO DE FAVELAS	Lote:	LOTE 14 - OBRAS LOTE 14

Processo :	2010-0.046.947-2	Empreendimento :	FAVELA CÔRREGO DA MINA
Nº do Contrato :	14/2010	Contratada :	CONSÓRCIO GOMES LOURENÇO - FM RODRIGUES
Valor (R\$) :	29.380.129,27	Prazo :	18 (meses)
Data Base :	01/08/2010	Início/Término :	20/10/2010 a 20/04/2012

Item	Serviços	Valor Medido		Valor Anterior (R\$)		Valor Acumulado (R\$)	
		Medido	%	Anterior (R\$)	%	Acumulado (R\$)	%
01.00.00	INSTALAÇÕES DE APOIO	0,00	0,00%	0,00	0,00%	0,00	0,00%
02.00.00	TERRAPLENAGEM	0,00	0,00%	0,00	0,00%	0,00	0,00%
03.00.00	SERVIÇOS DE CONSOLIDAÇÃO GEOTÉCNICA	0,00	0,00%	0,00	0,00%	0,00	0,00%
05.00.00	DRENAGEM PÚBLICA	0,00	0,00%	0,00	0,00%	0,00	0,00%
07.00.00	REDE DE ESGOTO	0,00	0,00%	0,00	0,00%	0,00	0,00%
08.00.00	REDE DE DISTRIBUIÇÃO DE ÁGUA	0,00	0,00%	0,00	0,00%	0,00	0,00%
09.00.00	PAVIMENTAÇÃO E SISTEMA VIÁRIO	0,00	0,00%	0,00	0,00%	0,00	0,00%
10.00.00	DEMOLIÇÃO	0,00	0,00%	0,00	0,00%	0,00	0,00%
11.00.00	READEQUAÇÃO DE UNIDADES HABITACIONAIS	0,00	0,00%	0,00	0,00%	0,00	0,00%
12.00.00	URBANISMO E PAISAGISMO	0,00	0,00%	0,00	0,00%	0,00	0,00%
13.00.00	UNIDADES HABITACIONAIS	0,00	0,00%	0,00	0,00%	0,00	0,00%
14.00.00	EQUIPE DE APOIO	14.459,04	2,65%	40.808,68	7,48%	55.267,72	10,13%
15.00.00	PROJETOS COMPLEMENTARES	0,00	0,00%	0,00	0,00%	0,00	0,00%
19.00.00	CANALIZAÇÃO DE CÔRREGOS	0,00	0,00%	0,00	0,00%	0,00	0,00%
20.00.00	SERVIÇOS TÉCNICOS	0,00	0,00%	2.488,78	9,52%	2.488,78	9,52%
25.00.00	REMOÇÃO E REMANEJAMENTO DE INTERFERÊNCIA	0,00	0,00%	0,00	0,00%	0,00	0,00%
29.00.00	APOIO HABITACIONAL	0,00	0,00%	0,00	0,00%	0,00	0,00%
39.00.00	REDE DE ILUMINAÇÃO PÚBLICA	0,00	0,00%	0,00	0,00%	0,00	0,00%
CÁLCULO FINAL DE MEDIÇÃO							
	TOTAL MEDIDO	14.459,04		43.297,46		57.756,50	
	BDI (35,00%)	5.060,66		15.154,10		20.214,76	
	TOTAL MEDIDO COM BDI (Valor a Faturar)	19.519,70		58.451,56		77.971,26	

CÁLCULO FINAL DE MEDIÇÃO	Reajuste Econômico Definitivo	0,00
	Diferença de Reaj.Econômico	0,00
	Valor Total do Reajuste (R\$)	0,00

CONSÓRCIO GOMES LOURENÇO / F.M. RODRIGUES
Quadro Resumo do Valor a Faturar em JUNHO / 2011
LIDIANE/SAMPAIO CORREA, CÓRREGO DA MINA/RECANTO PARAISO,
CARINA ARI, GABI, AREIÃO e BAMBURRAL
LOTE 14

Quadro Resumo				
Código	Discriminação	Medição		
		nº	Período	Valor (R\$)
01	Serviços de Infra-estrutura e Edificações	09	01 a 30/06/2011	1.828.961,34
02	B.D.I. (35 %)			640.136,45
	Subtotal (01+02)			2.469.097,79
03	Reajuste definitivo referente medição nº 09 (junho/2011)			0,00
	Subtotal (03)			0,00
Total a ser Liquidado		09	01 a 30/06/2011	2.469.097,79

CONSÓRCIO GOMES LOURENÇO / F.M. RODRIGUES
DEMONSTRATIVO MENSAL DE MEDIÇÃO - EMPENHO X MEDIÇÃO
LOTE 14

FONTE	ÁREA	EMPENHO			MEDIÇÃO		
		Po	Reajuste	Total Pn AGO11	Po	Reajuste	Total Pn AGO11
.00	VALOR NO MÊS - AREIÃO (PMSP) - GOMES LOURENÇO	-	-	-	-	-	-
.00	VALOR NO MÊS - BAMBURRAL (PMSP) - GOMES LOURENÇO	-	-	-	-	-	-
.00	VALOR NO MÊS - CARINA ARI (PMSP) - GOMES LOURENÇO	-	-	-	-	-	-
.00	VALOR NO MÊS - CÔRREGO DA MINA (PMSP) - GOMES LOURENÇO	-	-	-	-	-	-
.00	VALOR NO MÊS - GABI (PMSP) - GOMES LOURENÇO	-	-	-	-	-	-
.00	VALOR NO MÊS - LIDIANE/SAMPAIO CORREA (PMSP) - GOMES LOURENÇO	-	-	-	-	-	-
.00	VALOR NO MÊS - LOTE 14 (PMSP) - GOMES LOURENÇO	-	-	-	-	-	-
.00	VALOR SALDO MÊS ANTERIOR - LOTE 14 (PMSP) - GOMES LOURENÇO	-	-	-	-	-	-
.00	VALOR TOTAL - LOTE 14 (PMSP) - GOMES LOURENÇO	-	-	-	-	-	-
.00	VALOR NO MÊS - AREIÃO (PMSP) - FM RODRIGUES	-	-	-	-	-	-
.00	VALOR NO MÊS - BAMBURRAL (PMSP) - FM RODRIGUES	-	-	-	-	-	-
.00	VALOR NO MÊS - CARINA ARI (PMSP) - FM RODRIGUES	-	-	-	-	-	-
.00	VALOR NO MÊS - CÔRREGO DA MINA (PMSP) - FM RODRIGUES	-	-	-	-	-	-
.00	VALOR NO MÊS - GABI (PMSP) - FM RODRIGUES	-	-	-	-	-	-
.00	VALOR NO MÊS - LIDIANE/SAMPAIO CORREA (PMSP) - FM RODRIGUES	-	-	-	-	-	-
.00	VALOR NO MÊS - LOTE 14 (PMSP) - FM RODRIGUES	-	-	-	-	-	-
.00	VALOR SALDO MÊS ANTERIOR - LOTE 14 (PMSP) - FM RODRIGUES	-	-	-	-	-	-
.00	VALOR TOTAL - LOTE 14 (PMSP) - FM RODRIGUES	-	-	-	-	-	-
.03	VALOR NO MÊS - AREIÃO (FUNDO DE SANEAMENTO) - GOMES LOURENÇO	-	-	-	-	-	-
.03	VALOR NO MÊS - BAMBURRAL (FUNDO DE SANEAMENTO) - GOMES LOURENÇO	-	-	-	842.509,47	-	842.509,47
.03	VALOR NO MÊS - CARINA ARI (FUNDO DE SANEAMENTO) - GOMES LOURENÇO	-	-	-	4.668,06	-	4.668,06
.03	VALOR NO MÊS - CÔRREGO DA MINA (FUNDO DE SANEAMENTO) - GOMES LOURENÇO	-	-	-	13.663,79	-	13.663,79
.03	VALOR NO MÊS - GABI (FUNDO DE SANEAMENTO) - GOMES LOURENÇO	-	-	-	46.206,25	-	46.206,25
.03	VALOR NO MÊS - LIDIANE/SAMPAIO CORREA (FUNDO DE SANEAMENTO) - GOMES LOURENÇO	-	-	-	821.320,89	-	821.320,89
.03	VALOR NO MÊS - LOTE 14 (FUNDO DE SANEAMENTO) - GOMES LOURENÇO	1.750.000,00	-	1.750.000,00	-	-	-
.03	VALOR SALDO MÊS ANTERIOR - LOTE 14 (FUNDO DE SANEAMENTO) - GOMES LOURENÇO	-	-	-	-	-	-
.03	VALOR TOTAL - LOTE 14 (FUNDO DE SANEAMENTO) - GOMES LOURENÇO	1.750.000,00	-	1.750.000,00	1.728.368,46	-	1.728.368,46
.03	VALOR NO MÊS - AREIÃO (FUNDO DE SANEAMENTO) - FM RODRIGUES	-	-	-	-	-	-
.03	VALOR NO MÊS - BAMBURRAL (FUNDO DE SANEAMENTO) - FM RODRIGUES	-	-	-	361.075,48	-	361.075,48
.03	VALOR NO MÊS - CARINA ARI (FUNDO DE SANEAMENTO) - FM RODRIGUES	-	-	-	2.000,60	-	2.000,60
.03	VALOR NO MÊS - CÔRREGO DA MINA (FUNDO DE SANEAMENTO) - FM RODRIGUES	-	-	-	5.855,91	-	5.855,91
.03	VALOR NO MÊS - GABI (FUNDO DE SANEAMENTO) - FM RODRIGUES	-	-	-	19.802,68	-	19.802,68
.03	VALOR NO MÊS - LIDIANE/SAMPAIO CORREA (FUNDO DE SANEAMENTO) - FM RODRIGUES	-	-	-	351.994,66	-	351.994,66
.03	VALOR NO MÊS - LOTE 14 (FUNDO DE SANEAMENTO) - FM RODRIGUES	750.000,00	-	750.000,00	-	-	-
.03	VALOR SALDO MÊS ANTERIOR - LOTE 14 (FUNDO DE SANEAMENTO) - FM RODRIGUES	-	-	-	-	-	-
.03	VALOR TOTAL - LOTE 14 (FUNDO DE SANEAMENTO) - FM RODRIGUES	750.000,00	-	750.000,00	740.729,33	-	740.729,33
.00	PMSP TOTAL	-	-	-	-	-	-
.03	FUNDO DE SANEAMENTO TOTAL	2.500.000,00	-	2.500.000,00	2.469.097,79	-	2.469.097,79
	VALOR ATUAL DE EMPENHO / MEDIÇÃO	2.500.000,00	-	2.500.000,00	2.469.097,79	-	2.469.097,79



Planilha de Medição

Data : 13/02/2012

Nº Medição: 9

Período 01/06/2011 a 30/06/2011

Hora : 10:06

Programa : URBANIZAÇÃO DE FAVELAS
Projeto : URBANIZAÇÃO DE FAVELAS

Sub_Programa : URBANIZAÇÃO DE FAVELAS
Lote : LOTE 14 - OBRAS LOTE 14

Processo : 2010-0.046.947-2
Nº do Contrato : 14/2010
Valor (R\$) : 29.380.129,27
Data Base : 01/08/2010

Empreendimento : FAVELA CORREGO DA MINA
Contratada : CONS. GOMES-FM
Prazo : 18 (meses)
Início/Término : 20/10/2010 a 20/04/2012

Item	Serviços	Valor Medido	%	Valor Anterior (R\$)	%	Valor Acumulado (R\$)	%
010000	INSTALAÇÕES DE APOIO	0,00	0,00	122.046,07	50,00	122.046,07	50,00
020000	TERRAPLENAGEM	0,00	0,00	0,00	0,00	0,00	0,00
030000	SERVIÇOS DE CONSOLIDAÇÃO GEOTÉCNICA	0,00	0,00	0,00	0,00	0,00	0,00
050000	DRENAGEM PÚBLICA	0,00	0,00	0,00	0,00	0,00	0,00
070000	REDE DE ESGOTO	0,00	0,00	0,00	0,00	0,00	0,00
080000	REDE DE DISTRIBUIÇÃO DE ÁGUA	0,00	0,00	0,00	0,00	0,00	0,00
090000	PAVIMENTAÇÃO E SISTEMA VIÁRIO	0,00	0,00	0,00	0,00	0,00	0,00
100000	DEMOLIÇÃO	0,00	0,00	0,00	0,00	0,00	0,00
110000	READEQUAÇÃO DAS UNIDADES HABITACIONAIS	0,00	0,00	0,00	0,00	0,00	0,00
120000	URBANISMO E PAISAGISMO	0,00	0,00	0,00	0,00	0,00	0,00
130000	UNIDADES HABITACIONAIS	0,00	0,00	0,00	0,00	0,00	0,00
140000	EQUIPE DE APOIO	14.459,04	2,65	76.083,67	13,95	90.542,71	16,60
150000	PROJETOS COMPLEMENTARES	0,00	0,00	0,00	0,00	0,00	0,00
190000	CANALIZAÇÃO DO CÓRREGO	0,00	0,00	0,00	0,00	0,00	0,00
200000	SERVIÇOS TÉCNICOS	0,00	0,00	2.488,78	9,52	2.488,78	9,52
250000	REMOÇÃO E REMANEJAMENTO DE INTERFERÊNCIA	0,00	0,00	0,00	0,00	0,00	0,00
290000	APOIO HABITACIONAL	0,00	0,00	0,00	0,00	0,00	0,00
390000	REDE DE ILUMINAÇÃO PÚBLICA (IP)	0,00	0,00	0,00	0,00	0,00	0,00

CÁLCULO FINAL DE MEDIÇÃO		Sub Total	200.618,52	215.077,56
	BDI (35,00%)	5.060,66	70.216,45	75.277,11
	TOTAL MEDIDO COM BDI (Valor a Faturar)	19.519,70	270.834,97	290.354,67

CALCULO FINAL DE REAJUSTE		Reajuste Econômico Definitivo	0,00
	Diferença de Reaj.Econômico		0,00
	Valor Total do Reajuste (R\$)		0,00

OBRA Córrego da Mina – LOTE 14
ANDAMENTO DAS OBRAS

Foto 1



Vista parcial: Domicílios a serem demolidos.

Foto 2

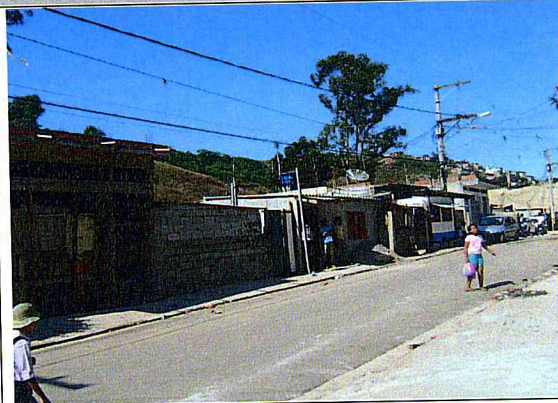

Vista parcial: Domicílios a serem demolidos.

Foto 3



Vista parcial: Domicílios a serem demolidos.

Foto 4



Vista parcial: Domicílios a serem demolidos.

Foto 5



Vista parcial: Domicílios a serem demolidos.

Foto 6



Vista parcial: Domicílios a serem demolidos.

Bamburrall

06.11



Prefeitura do Município de São Paulo
Secretaria da Habitação e Desenvolvimento Urbano

Planilha de Medição

Data : 13/02/2012

CONVÊNIO FUNDO DE SANEAMENTO

Nº da Medição: 09

Período: 01/06/2011 a 30/06/2011

Hora : 10:09

Programa:	URBANIZAÇÃO DE FAVELAS	Sub-Programa:	URBANIZAÇÃO DE FAVELAS
Projeto:	URBANIZAÇÃO DE FAVELAS	Lote:	LOTE 14 - OBRAS LOTE 14
Processo :	2010-0.046.947-2	Empreendimento :	FAVELA BAMBURRAL
Nº do Contrato :	14/2010	Contratada :	CONSÓRCIO GOMES LOURENÇO - FM RODRIGUES
Valor (R\$) :	44.311.943,95	Prazo :	18 (meses)
Data Base :	01/08/2010	Início/Término :	20/10/2010 a 20/04/2012

Item	Serviços	Valor Medido		Valor Anterior (R\$)		Valor Acumulado (R\$)	
		Medido	%	Anterior (R\$)	%	Acumulado (R\$)	%
01.00.00	INSTALAÇÕES DE APOIO	0,00	0,00%	37.087,34	10,00%	37.087,34	10,00%
02.00.00	TERRAPLENAGEM	0,00	0,00%	424.148,78	8,53%	424.148,78	8,53%
03.00.00	SERVIÇOS DE CONSOLIDAÇÃO GEOTÉCNICA	0,00	0,00%	0,00	0,00%	0,00	0,00%
05.00.00	DRENAGEM PÚBLICA	0,00	0,00%	0,00	0,00%	0,00	0,00%
07.00.00	REDE DE ESGOTO	0,00	0,00%	0,00	0,00%	0,00	0,00%
08.00.00	REDE DE DISTRIBUIÇÃO DE ÁGUA	0,00	0,00%	0,00	0,00%	0,00	0,00%
09.00.00	PAVIMENTAÇÃO E SISTEMA VIÁRIO	0,00	0,00%	6.269,25	0,56%	6.269,25	0,56%
10.00.00	DEMOLIÇÃO	710.397,41	23,60%	823.520,33	27,36%	1.533.917,74	50,96%
11.00.00	READEQUAÇÃO DE UNIDADES HABITACIONAIS	0,00	0,00%	0,00	0,00%	0,00	0,00%
12.00.00	URBANISMO E PAISAGISMO	0,00	0,00%	23.492,23	3,34%	23.492,23	3,34%
13.00.00	UNIDADES HABITACIONAIS	0,00	0,00%	0,00	0,00%	0,00	0,00%
14.00.00	EQUIPE DE APOIO	43.361,38	5,61%	127.352,67	16,49%	170.714,05	22,10%
15.00.00	PROJETOS COMPLEMENTARES	37.589,91	2,75%	71.013,45	5,20%	108.603,36	7,95%
19.00.00	CANALIZAÇÃO DE CÔRREGOS	0,00	0,00%	67.141,60	2,38%	67.141,60	2,38%
20.00.00	SERVIÇOS TÉCNICOS	0,00	0,00%	197.868,60	75,97%	197.868,60	75,97%
25.00.00	REMOÇÃO E REMANEJAMENTO DE INTERFERÊNCIA	0,00	0,00%	0,00	0,00%	0,00	0,00%
29.00.00	APOIO HABITACIONAL	100.195,71	12,98%	378.699,03	49,05%	478.894,74	62,03%
39.00.00	REDE DE ILUMINAÇÃO PÚBLICA	0,00	0,00%	0,00	0,00%	0,00	0,00%
CÁLCULO FINAL DE MEDIÇÃO							
	TOTAL MEDIDO	891.544,41		2.156.593,28		3.048.137,69	
	BDI (35,00%)	312.040,54		754.807,63		1.066.848,17	
	TOTAL MEDIDO COM BDI (Valor a Faturar)	1.203.584,95		2.911.400,91		4.114.985,86	

CÁLCULO FINAL DE MEDIÇÃO		
Reajuste Econômico Definitivo		0,00
Diferença de Reaj.Econômico		0,00
Valor Total do Reajuste (R\$)		0,00

CONSÓRCIO GOMES LOURENÇO / F.M. RODRIGUES
 Quadro Resumo do Valor a Faturar em JUNHO / 2011
LIDIANE/SAMPAIO CORREA, CÓRREGO DA MINA/RECANTO PARAISO,
CARINA ARI, GABI, AREIÃO e BAMBURRAL
LOTE 14

Quadro Resumo				
Código	Discriminação	Medição		
		nº	Período	Valor (R\$)
01	Serviços de Infra-estrutura e Edificações	09	01 a 30/06/2011	1.828.961,34
02	B.D.I. (35 %)			640.136,45
	Subtotal (01+02)			2.469.097,79
03	Reajuste definitivo referente medição nº 09 (junho/2011)			0,00
	Subtotal (03)			0,00
Total a ser Liquidado		09	01 a 30/06/2011	2.469.097,79

CONSÓRCIO GOMES LOURENÇO / F.M. RODRIGUES
DEMONSTRATIVO MENSAL DE MEDIÇÃO - EMPENHO X MEDIÇÃO
LOTE 14

FONTE	ÁREA	EMPENHO			MEDIÇÃO		
		Po	Reajuste	Total Pn AGO11	Po	Reajuste	Total Pn AGO11
.00	VALOR NO MÊS - AREIÃO (PMSP) - GOMES LOURENÇO	-	-	-	-	-	-
.00	VALOR NO MÊS - BAMBURRAL (PMSP) - GOMES LOURENÇO	-	-	-	-	-	-
.00	VALOR NO MÊS - CARINA ARI (PMSP) - GOMES LOURENÇO	-	-	-	-	-	-
.00	VALOR NO MÊS - CÔRREGO DA MINA (PMSP) - GOMES LOURENÇO	-	-	-	-	-	-
.00	VALOR NO MÊS - GABI (PMSP) - GOMES LOURENÇO	-	-	-	-	-	-
.00	VALOR NO MÊS - LIDIANE/SAMPAIO CORREA (PMSP) - GOMES LOURENÇO	-	-	-	-	-	-
.00	VALOR NO MÊS - LOTE 14 (PMSP) - GOMES LOURENÇO	-	-	-	-	-	-
.00	VALOR SALDO MÊS ANTERIOR - LOTE 14 (PMSP) - GOMES LOURENÇO	-	-	-	-	-	-
.00	VALOR TOTAL - LOTE 14 (PMSP) - GOMES LOURENÇO	-	-	-	-	-	-
.00	VALOR NO MÊS - AREIÃO (PMSP) - FM RODRIGUES	-	-	-	-	-	-
.00	VALOR NO MÊS - BAMBURRAL (PMSP) - FM RODRIGUES	-	-	-	-	-	-
.00	VALOR NO MÊS - CARINA ARI (PMSP) - FM RODRIGUES	-	-	-	-	-	-
.00	VALOR NO MÊS - CÔRREGO DA MINA (PMSP) - FM RODRIGUES	-	-	-	-	-	-
.00	VALOR NO MÊS - GABI (PMSP) - FM RODRIGUES	-	-	-	-	-	-
.00	VALOR NO MÊS - LIDIANE/SAMPAIO CORREA (PMSP) - FM RODRIGUES	-	-	-	-	-	-
.00	VALOR NO MÊS - LOTE 14 (PMSP) - FM RODRIGUES	-	-	-	-	-	-
.00	VALOR SALDO MÊS ANTERIOR - LOTE 14 (PMSP) - FM RODRIGUES	-	-	-	-	-	-
.00	VALOR TOTAL - LOTE 14 (PMSP) - FM RODRIGUES	-	-	-	-	-	-
.03	VALOR NO MÊS - AREIÃO (FUNDO DE SANEAMENTO) - GOMES LOURENÇO	-	-	-	-	-	-
.03	VALOR NO MÊS - BAMBURRAL (FUNDO DE SANEAMENTO) - GOMES LOURENÇO	-	-	-	842.509,47	-	842.509,47
.03	VALOR NO MÊS - CARINA ARI (FUNDO DE SANEAMENTO) - GOMES LOURENÇO	-	-	-	4.668,06	-	4.668,06
.03	VALOR NO MÊS - CÔRREGO DA MINA (FUNDO DE SANEAMENTO) - GOMES LOURENÇO	-	-	-	13.663,79	-	13.663,79
.03	VALOR NO MÊS - GABI (FUNDO DE SANEAMENTO) - GOMES LOURENÇO	-	-	-	46.206,25	-	46.206,25
.03	VALOR NO MÊS - LIDIANE/SAMPAIO CORREA (FUNDO DE SANEAMENTO) - GOMES LOURENÇO	-	-	-	821.320,89	-	821.320,89
.03	VALOR NO MÊS - LOTE 14 (FUNDO DE SANEAMENTO) - GOMES LOURENÇO	1.750.000,00	-	1.750.000,00	-	-	-
.03	VALOR SALDO MÊS ANTERIOR - LOTE 14 (FUNDO DE SANEAMENTO) - GOMES LOURENÇO	-	-	-	-	-	-
.03	VALOR TOTAL - LOTE 14 (FUNDO DE SANEAMENTO) - GOMES LOURENÇO	1.750.000,00	-	1.750.000,00	1.728.368,46	-	1.728.368,46
.03	VALOR NO MÊS - AREIÃO (FUNDO DE SANEAMENTO) - FM RODRIGUES	-	-	-	-	-	-
.03	VALOR NO MÊS - BAMBURRAL (FUNDO DE SANEAMENTO) - FM RODRIGUES	-	-	-	361.075,48	-	361.075,48
.03	VALOR NO MÊS - CARINA ARI (FUNDO DE SANEAMENTO) - FM RODRIGUES	-	-	-	2.000,60	-	2.000,60
.03	VALOR NO MÊS - CÔRREGO DA MINA (FUNDO DE SANEAMENTO) - FM RODRIGUES	-	-	-	5.855,91	-	5.855,91
.03	VALOR NO MÊS - GABI (FUNDO DE SANEAMENTO) - FM RODRIGUES	-	-	-	19.802,68	-	19.802,68
.03	VALOR NO MÊS - LIDIANE/SAMPAIO CORREA (FUNDO DE SANEAMENTO) - FM RODRIGUES	-	-	-	351.994,66	-	351.994,66
.03	VALOR NO MÊS - LOTE 14 (FUNDO DE SANEAMENTO) - FM RODRIGUES	750.000,00	-	750.000,00	-	-	-
.03	VALOR SALDO MÊS ANTERIOR - LOTE 14 (FUNDO DE SANEAMENTO) - FM RODRIGUES	-	-	-	-	-	-
.03	VALOR TOTAL - LOTE 14 (FUNDO DE SANEAMENTO) - FM RODRIGUES	750.000,00	-	750.000,00	740.729,33	-	740.729,33
.00	PMSP TOTAL	-	-	-	-	-	-
.03	FUNDO DE SANEAMENTO TOTAL	2.500.000,00	-	2.500.000,00	2.469.097,79	-	2.469.097,79
	VALOR ATUAL DE EMPENHO / MEDIÇÃO	2.500.000,00	-	2.500.000,00	2.469.097,79	-	2.469.097,79



Planilha de Medição

Data : 13/02/2012

Nº Medição: 9

Período 01/06/2011 a 30/06/2011

Hora : 10:05

Programa : URBANIZAÇÃO DE FAVELAS
Projeto : URBANIZAÇÃO DE FAVELAS

Sub_Programa : URBANIZAÇÃO DE FAVELAS
Lote : LOTE 14 - OBRAS LOTE 14

Processo : 2010-0.046.947-2
Nº do Contrato : 14/2010
Valor (R\$) : 44.311.943,95
Data Base : 01/08/2010

Empreendimento : FAVELA BAMBURRAL
Contratada : CONS. GOMES-FM
Prazo : 18 (meses)
Início/Término : 20/10/2010 a 20/04/2012

Item	Serviços	Valor Medido	%	Valor Anterior (R\$)	%	Valor Acumulado (R\$)	%
010000	INSTALAÇÕES DE APOIO	0,00	0,00	222.524,04	60,00	222.524,04	60,00
020000	TERRAPLENAGEM	0,00	0,00	424.148,78	8,53	424.148,78	8,53
030000	SERVIÇOS DE CONSOLIDAÇÃO GEOTÉCNICA	0,00	0,00	0,00	0,00	0,00	0,00
050000	DRENAGEM PÚBLICA	0,00	0,00	0,00	0,00	0,00	0,00
070000	REDE DE ESGOTO	0,00	0,00	0,00	0,00	0,00	0,00
080000	REDE DE DISTRIBUIÇÃO DE ÁGUA	0,00	0,00	6.269,25	0,56	6.269,25	0,56
090000	PAVIMENTAÇÃO E SISTEMA VIÁRIO	710.397,41	23,60	946.309,74	31,44	1.656.707,15	55,04
100000	DEMOLIÇÃO	0,00	0,00	0,00	0,00	0,00	0,00
110000	READEQUAÇÃO DAS UNIDADES HABITACIONAIS	0,00	0,00	23.492,23	3,34	23.492,23	3,34
120000	URBANISMO E PAISAGISMO	0,00	0,00	0,00	0,00	0,00	0,00
130000	UNIDADES HABITACIONAIS	43.361,38	5,61	180.484,99	23,37	223.846,37	28,98
140000	EQUIPE DE APOIO	37.589,91	2,75	161.747,73	11,84	199.337,64	14,59
150000	PROJETOS COMPLEMENTARES	0,00	0,00	67.141,60	2,38	67.141,60	2,38
190000	CANALIZAÇÃO DO CÓRREGO	0,00	0,00	215.776,61	82,84	215.776,61	82,84
200000	SERVIÇOS TÉCNICOS	0,00	0,00	0,00	0,00	0,00	0,00
250000	REMOÇÃO E REMANEJAMENTO DE INTERFERÊNCIA	100.195,71	12,98	378.993,70	49,09	479.189,41	62,07
290000	APOIO HABITACIONAL	0,00	0,00	0,00	0,00	0,00	0,00
390000	REDE DE ILUMINAÇÃO PÚBLICA (IP)	0,00	0,00	0,00	0,00	0,00	0,00

CÁLCULO FINAL DE MEDIÇÃO		Sub Total	891.544,41	2.626.888,67	3.518.433,08
	BDI (35,00%)		312.040,54	919.411,00	1.231.451,54
	TOTAL MEDIDO COM BDI (Valor a Faturar)		1.203.584,95	3.546.299,67	4.749.884,62

CALCULO FINAL DE REAJUSTE		Reajuste Econômico Definitivo	0,00
	Diferença de Reaj.Econômico		0,00
	Valor Total do Reajuste (R\$)		0,00

OBRA BAMBURRAL – LOTE 14

ANDAMENTO DAS OBRAS

Foto 1



Casa da Conversa: - Execução da cobertura e pintura.

Foto 2



Casa da Conversa: - Execução da cobertura e pintura.

Foto 3



Casa da Conversa: - Vista interna.

Foto 4

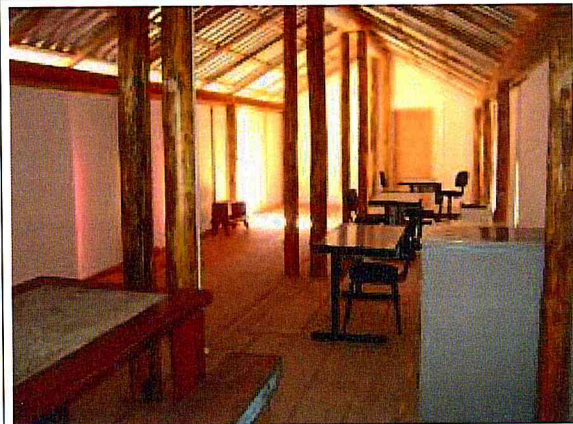

Casa da Conversa: - Vista interna.

Foto 5



Demolições: Execução em andamento.

Foto 6



Demolições: Execução em andamento.



Carine Ari
06.11

CONVÊNIO FUNDO DE SANEAMENTO

Nº da Medição: 09

Período: 01/06/2011 a 30/06/2011

Hora : 10:09

Programa:	URBANIZAÇÃO DE FAVELAS	Sub-Programa:	URBANIZAÇÃO DE FAVELAS
Projeto:	URBANIZAÇÃO DE FAVELAS	Lote:	LOTE 14 - OBRAS LOTE 14
Processo :	2010-0.046.947-2	Empreendimento :	FAVELA CARINA ARI
Nº do Contrato :	14/2010	Contratada :	CONSÓRCIO GOMES LOURENÇO - FM RODRIGUES
Valor (R\$) :	335.329,05	Prazo :	18 (meses)
Data Base :	01/08/2010	Início/Término :	20/10/2010 a 20/04/2012

Item	Serviços	Valor Medido		Valor Anterior (R\$)		Valor Acumulado (R\$)	
			%		%		%
01.00.00	INSTALAÇÕES DE APOIO	0,00	0,00%	418,09	20,00%	418,09	20,00%
03.00.00	SERVIÇOS DE CONSOLIDAÇÃO GEOTÉCNICA	0,00	0,00%	13.513,48	110,93%	13.513,48	110,93%
05.00.00	DRENAGEM PÚBLICA	862,23	1,39%	11.961,82	19,30%	12.824,05	20,69%
07.00.00	REDE DE ESGOTO	1.588,74	2,45%	16.269,16	25,10%	17.857,90	27,55%
09.00.00	PAVIMENTAÇÃO E SISTEMA VIÁRIO	0,00	0,00%	2.417,34	17,47%	2.417,34	17,47%
11.00.00	READEQUAÇÃO DE UNIDADES HABITACIONAIS	0,00	0,00%	384,94	0,48%	384,94	0,48%
15.00.00	PROJETOS COMPLEMENTARES	0,00	0,00%	0,00	0,00%	0,00	0,00%
20.00.00	SERVIÇOS TÉCNICOS	2.488,78	100,00%	0,00	0,00%	2.488,78	100,00%
25.00.00	REMOÇÃO E REMANEJAMENTO DE INTERFERÊNCIA	0,00	0,00%	0,00	0,00%	0,00	0,00%

CÁLCULO FINAL DE MEDIÇÃO	TOTAL MEDIDO	4.939,75	44.964,83	49.904,58
	BDI (35,00%)	1.728,91	15.737,68	17.466,59
	TOTAL MEDIDO COM BDI (Valor a Faturar)	6.668,66	60.702,51	67.371,17

CÁLCULO FINAL DE MEDIÇÃO	Reajuste Econômico Definitivo	0,00
	Diferença de Reaj.Econômico	0,00
	Valor Total do Reajuste (R\$)	0,00

CONSÓRCIO GOMES LOURENÇO / F.M. RODRIGUES
 Quadro Resumo do Valor a Faturar em JUNHO / 2011
LIDIANE/SAMPAIO CORREA, CÓRREGO DA MINA/RECANTO PARAISO,
CARINA ARI, GABI, AREIÃO e BAMBURRAL
LOTE 14

Quadro Resumo				
Código	Discriminação	Medição		
		nº	Período	Valor (R\$)
01	Serviços de Infra-estrutura e Edificações	09	01 a 30/06/2011	1.828.961,34
02	B.D.I. (35 %)			640.136,45
	Subtotal (01+02)			2.469.097,79
03	Reajuste definitivo referente medição nº 09 (junho/2011)			0,00
	Subtotal (03)			0,00
Total a ser Liquidado		09	01 a 30/06/2011	2.469.097,79

CONSÓRCIO GOMES LOURENÇO / F.M. RODRIGUES
DEMONSTRATIVO MENSAL DE MEDIÇÃO - EMPENHO X MEDIÇÃO
LOTE 14

FONTE	ÁREA	EMPENHO			MEDIÇÃO		
		Po	Reajuste	Total Pn AGO11	Po	Reajuste	Total Pn AGO11
.00	VALOR NO MÊS - AREIÃO (PMSP) - GOMES LOURENÇO	-	-	-	-	-	-
.00	VALOR NO MÊS - BAMBURRAL (PMSP) - GOMES LOURENÇO	-	-	-	-	-	-
.00	VALOR NO MÊS - CARINA ARI (PMSP) - GOMES LOURENÇO	-	-	-	-	-	-
.00	VALOR NO MÊS - CÔRREGO DA MINA (PMSP) - GOMES LOURENÇO	-	-	-	-	-	-
.00	VALOR NO MÊS - GABI (PMSP) - GOMES LOURENÇO	-	-	-	-	-	-
.00	VALOR NO MÊS - LIDIANE/SAMPAIO CORREA (PMSP) - GOMES LOURENÇO	-	-	-	-	-	-
.00	VALOR NO MÊS - LOTE 14 (PMSP) - GOMES LOURENÇO	-	-	-	-	-	-
.00	VALOR SALDO MÊS ANTERIOR - LOTE 14 (PMSP) - GOMES LOURENÇO	-	-	-	-	-	-
.00	VALOR TOTAL - LOTE 14 (PMSP) - GOMES LOURENÇO	-	-	-	-	-	-
.00	VALOR NO MÊS - AREIÃO (PMSP) - FM RODRIGUES	-	-	-	-	-	-
.00	VALOR NO MÊS - BAMBURRAL (PMSP) - FM RODRIGUES	-	-	-	-	-	-
.00	VALOR NO MÊS - CARINA ARI (PMSP) - FM RODRIGUES	-	-	-	-	-	-
.00	VALOR NO MÊS - CÔRREGO DA MINA (PMSP) - FM RODRIGUES	-	-	-	-	-	-
.00	VALOR NO MÊS - GABI (PMSP) - FM RODRIGUES	-	-	-	-	-	-
.00	VALOR NO MÊS - LIDIANE/SAMPAIO CORREA (PMSP) - FM RODRIGUES	-	-	-	-	-	-
.00	VALOR NO MÊS - LOTE 14 (PMSP) - FM RODRIGUES	-	-	-	-	-	-
.00	VALOR SALDO MÊS ANTERIOR - LOTE 14 (PMSP) - FM RODRIGUES	-	-	-	-	-	-
.00	VALOR TOTAL - LOTE 14 (PMSP) - FM RODRIGUES	-	-	-	-	-	-
.03	VALOR NO MÊS - AREIÃO (FUNDO DE SANEAMENTO) - GOMES LOURENÇO	-	-	-	-	-	-
.03	VALOR NO MÊS - BAMBURRAL (FUNDO DE SANEAMENTO) - GOMES LOURENÇO	-	-	-	842.509,47	-	842.509,47
.03	VALOR NO MÊS - CARINA ARI (FUNDO DE SANEAMENTO) - GOMES LOURENÇO	-	-	-	4.668,06	-	4.668,06
.03	VALOR NO MÊS - CÔRREGO DA MINA (FUNDO DE SANEAMENTO) - GOMES LOURENÇO	-	-	-	13.663,79	-	13.663,79
.03	VALOR NO MÊS - GABI (FUNDO DE SANEAMENTO) - GOMES LOURENÇO	-	-	-	46.206,25	-	46.206,25
.03	VALOR NO MÊS - LIDIANE/SAMPAIO CORREA (FUNDO DE SANEAMENTO) - GOMES LOURENÇO	-	-	-	821.320,89	-	821.320,89
.03	VALOR NO MÊS - LOTE 14 (FUNDO DE SANEAMENTO) - GOMES LOURENÇO	1.750.000,00	-	1.750.000,00	-	-	-
.03	VALOR SALDO MÊS ANTERIOR - LOTE 14 (FUNDO DE SANEAMENTO) - GOMES LOURENÇO	-	-	-	-	-	-
.03	VALOR TOTAL - LOTE 14 (FUNDO DE SANEAMENTO) - GOMES LOURENÇO	1.750.000,00	-	1.750.000,00	1.728.368,46	-	1.728.368,46
.03	VALOR NO MÊS - AREIÃO (FUNDO DE SANEAMENTO) - FM RODRIGUES	-	-	-	-	-	-
.03	VALOR NO MÊS - BAMBURRAL (FUNDO DE SANEAMENTO) - FM RODRIGUES	-	-	-	361.075,48	-	361.075,48
.03	VALOR NO MÊS - CARINA ARI (FUNDO DE SANEAMENTO) - FM RODRIGUES	-	-	-	2.000,60	-	2.000,60
.03	VALOR NO MÊS - CÔRREGO DA MINA (FUNDO DE SANEAMENTO) - FM RODRIGUES	-	-	-	5.855,91	-	5.855,91
.03	VALOR NO MÊS - GABI (FUNDO DE SANEAMENTO) - FM RODRIGUES	-	-	-	19.802,68	-	19.802,68
.03	VALOR NO MÊS - LIDIANE/SAMPAIO CORREA (FUNDO DE SANEAMENTO) - FM RODRIGUES	-	-	-	351.994,66	-	351.994,66
.03	VALOR NO MÊS - LOTE 14 (FUNDO DE SANEAMENTO) - FM RODRIGUES	750.000,00	-	750.000,00	-	-	-
.03	VALOR SALDO MÊS ANTERIOR - LOTE 14 (FUNDO DE SANEAMENTO) - FM RODRIGUES	-	-	-	-	-	-
.03	VALOR TOTAL - LOTE 14 (FUNDO DE SANEAMENTO) - FM RODRIGUES	750.000,00	-	750.000,00	740.729,33	-	740.729,33
.00	PMSP TOTAL	-	-	-	-	-	-
.03	FUNDO DE SANEAMENTO TOTAL	2.500.000,00	-	2.500.000,00	2.469.097,79	-	2.469.097,79
	VALOR ATUAL DE EMPENHO / MEDIÇÃO	2.500.000,00	-	2.500.000,00	2.469.097,79	-	2.469.097,79



Planilha de Medição

Data : 13/02/2012

Nº Medição: 9

Período 01/06/2011 a 30/06/2011

Hora : 10:06

Programa : URBANIZAÇÃO DE FAVELAS
Projeto : URBANIZAÇÃO DE FAVELAS

Sub_Programa : URBANIZAÇÃO DE FAVELAS
Lote : LOTE 14 - OBRAS LOTE 14

Processo : 2010-0.046.947-2
Nº do Contrato : 14/2010
Valor (R\$) : 335.329,05
Data Base : 01/08/2010

Empreendimento : FAVELA CARINA ARI
Contratada : CONS. GOMES-FM
Prazo : 18 (meses)
Início/Término : 20/10/2010 a 20/04/2012

Item	Serviços	Valor Medido	%	Valor Anterior (R\$)	%	Valor Acumulado (R\$)	%
010000	INSTALAÇÕES DE APOIO	0,00	0,00	1.254,27	60,00	1.254,27	60,00
030000	SERVIÇOS DE CONSOLIDAÇÃO GEOTÉCNICA	0,00	0,00	13.513,48	110,9	13.513,48	110,93
050000	DRENAGEM PÚBLICA	862,23	1,39	36.880,82	59,50	37.743,05	60,89
070000	REDE DE ESGOTO	1.588,74	2,45	29.597,13	45,67	31.185,87	48,12
090000	PAVIMENTAÇÃO E SISTEMA VIÁRIO	0,00	0,00	2.417,34	17,47	2.417,34	17,47
110000	READEQUAÇÃO DAS UNIDADES HABITACIONAIS	0,00	0,00	384,94	0,48	384,94	0,48
150000	PROJETOS COMPLEMENTARES	0,00	0,00	0,00	0,00	0,00	0,00
200000	SERVIÇOS TÉCNICOS	2.488,78	100,0	0,00	0,00	2.488,78	100,00
250000	REMOÇÃO E REMANEJAMENTO DE INTERFERÊNCIA	0,00	0,00	0,00	0,00	0,00	0,00

CÁLCULO FINAL DE MEDIÇÃO		Sub Total	84.047,98	88.987,73
	BDI (35,00%)	1.728,91	29.416,78	31.145,69
	TOTAL MEDIDO COM BDI (Valor a Faturar)	6.668,66	113.464,76	120.133,42

CÁLCULO FINAL DE REAJUSTE		Reajuste Econômico Definitivo	0,00
	Diferença de Reaj.Econômico		0,00
	Valor Total do Reajuste (R\$)		0,00

OBRA CARINA ARI – LOTE 14

ANDAMENTO DAS OBRAS

Foto 1



Contenções: Execução de pilares.

Foto 2



Contenções: Execução de pilares.

Foto 3



Contenções: Execução de alvenaria.

Foto 4



Contenções: Execução de alvenaria.

Foto 5



Drenagem e esgoto: Execução em andamento.

Foto 6



Drenagem e esgoto: Execução em andamento.



Planilha de Medição

Data : 13/02/2012

Lidiane
06/11

CONVÊNIO FUNDO DE SANEAMENTO

Nº da Medição: 09
Período: 01/06/2011 a 30/06/2011

Hora : 10:09

Programa:	URBANIZAÇÃO DE FAVELAS	Sub-Programa:	URBANIZAÇÃO DE FAVELAS
Projeto:	URBANIZAÇÃO DE FAVELAS	Lote:	LOTE 14 - OBRAS LOTE 14

Processo	: 2010-0.046.947-2	Empreendimento	: FAVELA LIDIANE / SAMPAIO CORREA
Nº do Contrato	: 14/2010	Contratada	: CONSÓRCIO GOMES LOURENÇO - FM RODRIGUES
Valor (R\$)	: 34.326.744,75	Prazo	: 18 (meses)
Data Base	: 01/08/2010	Início/Término	: 20/10/2010 a 20/04/2012

Item	Serviços	Valor Medido		Valor Anterior (R\$)		Valor Acumulado (R\$)	
		Medido	%	Anterior (R\$)	%	Acumulado (R\$)	%
01.00.00	INSTALAÇÕES DE APOIO	0,00	0,00%	0,00	0,00%	0,00	0,00%
02.00.00	TERRAPLENAGEM	0,00	0,00%	2.282.270,21	94,56%	2.282.270,21	94,56%
03.00.00	SERVIÇOS DE CONSOLIDAÇÃO GEOTÉCNICA	0,00	0,00%	0,00	0,00%	0,00	0,00%
05.00.00	DRENAGEM PÚBLICA	0,00	0,00%	0,00	0,00%	0,00	0,00%
07.00.00	REDE DE ESGOTO	0,00	0,00%	0,00	0,00%	0,00	0,00%
08.00.00	REDE DE DISTRIBUIÇÃO DE ÁGUA	0,00	0,00%	0,00	0,00%	0,00	0,00%
09.00.00	PAVIMENTAÇÃO E SISTEMA VIÁRIO	0,00	0,00%	0,00	0,00%	0,00	0,00%
10.00.00	DEMOLIÇÃO	528.653,49	14,40%	70.850,76	1,93%	599.504,25	16,33%
11.00.00	READEQUAÇÃO DE UNIDADES HABITACIONAIS	0,00	0,00%	0,00	0,00%	0,00	0,00%
12.00.00	URBANISMO E PAISAGISMO	4.799,34	1,06%	0,00	0,00%	4.799,34	1,06%
13.00.00	UNIDADES HABITACIONAIS	220.284,00	1,85%	0,00	0,00%	220.284,00	1,85%
14.00.00	EQUIPE DE APOIO	39.164,30	3,59%	55.798,26	5,11%	94.962,56	8,70%
15.00.00	PROJETOS COMPLEMENTARES	8.425,32	0,99%	135.453,31	15,90%	143.878,63	16,89%
20.00.00	SERVIÇOS TÉCNICOS	4.318,35	11,31%	3.895,64	10,21%	8.213,99	21,52%
25.00.00	REMOÇÃO E REMANEJAMENTO DE INTERFERÊNCIA	0,00	0,00%	0,00	0,00%	0,00	0,00%
29.00.00	APOIO HABITACIONAL	0,00	0,00%	37.798,57	2,30%	37.798,57	2,30%
30.00.00	QUALIFICAÇÃO DE UNIDADES HABITACIONAIS	63.477,83	8,70%	73.550,26	10,08%	137.028,09	18,78%

CÁLCULO FINAL DE MEDIÇÃO	TOTAL MEDIDO	869.122,63	2.659.617,01	3.528.739,64
	BDI (35,00%)	304.192,92	930.865,94	1.235.058,86
	TOTAL MEDIDO COM BDI (Valor a Faturar)	1.173.315,55	3.590.482,95	4.763.798,50

CÁLCULO FINAL DE MEDIÇÃO	Reajuste Econômico Definitivo	0,00
	Diferença de Reaj.Econômico	0,00
	Valor Total do Reajuste (R\$)	0,00

CONSÓRCIO GOMES LOURENÇO / F.M. RODRIGUES
 Quadro Resumo do Valor a Faturar em JUNHO / 2011
LIDIANE/SAMPAIO CORREA, CÓRREGO DA MINA/RECANTO PARAISO,
CARINA ARI, GABI, AREIÃO e BAMBURRAL
LOTE 14

Quadro Resumo				
Código	Discriminação	Medição		
		nº	Período	Valor (R\$)
01	Serviços de Infra-estrutura e Edificações	09	01 a 30/06/2011	1.828.961,34
02	B.D.I. (35 %)			640.136,45
	Subtotal (01+02)			2.469.097,79
03	Reajuste definitivo referente medição nº 09 (junho/2011)			0,00
	Subtotal (03)			0,00
Total a ser Liquidado		09	01 a 30/06/2011	2.469.097,79

CONSÓRCIO GOMES LOURENÇO / F.M. RODRIGUES
DEMONSTRATIVO MENSAL DE MEDIÇÃO - EMPENHO X MEDIÇÃO
LOTE 14

FONTE	ÁREA	EMPENHO			MEDIÇÃO		
		Po	Reajuste	Total Pn AGO11	Po	Reajuste	Total Pn AGO11
.00	VALOR NO MÊS - AREIÃO (PMSP) - GOMES LOURENÇO	-	-	-	-	-	-
.00	VALOR NO MÊS - BAMBURRAL (PMSP) - GOMES LOURENÇO	-	-	-	-	-	-
.00	VALOR NO MÊS - CARINA ARI (PMSP) - GOMES LOURENÇO	-	-	-	-	-	-
.00	VALOR NO MÊS - CÔRREGO DA MINA (PMSP) - GOMES LOURENÇO	-	-	-	-	-	-
.00	VALOR NO MÊS - GABI (PMSP) - GOMES LOURENÇO	-	-	-	-	-	-
.00	VALOR NO MÊS - LIDIANE/SAMPAIO CORREA (PMSP) - GOMES LOURENÇO	-	-	-	-	-	-
.00	VALOR NO MÊS - LOTE 14 (PMSP) - GOMES LOURENÇO	-	-	-	-	-	-
.00	VALOR SALDO MÊS ANTERIOR - LOTE 14 (PMSP) - GOMES LOURENÇO	-	-	-	-	-	-
.00	VALOR TOTAL - LOTE 14 (PMSP) - GOMES LOURENÇO	-	-	-	-	-	-
.00	VALOR NO MÊS - AREIÃO (PMSP) - FM RODRIGUES	-	-	-	-	-	-
.00	VALOR NO MÊS - BAMBURRAL (PMSP) - FM RODRIGUES	-	-	-	-	-	-
.00	VALOR NO MÊS - CARINA ARI (PMSP) - FM RODRIGUES	-	-	-	-	-	-
.00	VALOR NO MÊS - CÔRREGO DA MINA (PMSP) - FM RODRIGUES	-	-	-	-	-	-
.00	VALOR NO MÊS - GABI (PMSP) - FM RODRIGUES	-	-	-	-	-	-
.00	VALOR NO MÊS - LIDIANE/SAMPAIO CORREA (PMSP) - FM RODRIGUES	-	-	-	-	-	-
.00	VALOR NO MÊS - LOTE 14 (PMSP) - FM RODRIGUES	-	-	-	-	-	-
.00	VALOR SALDO MÊS ANTERIOR - LOTE 14 (PMSP) - FM RODRIGUES	-	-	-	-	-	-
.00	VALOR TOTAL - LOTE 14 (PMSP) - FM RODRIGUES	-	-	-	-	-	-
.03	VALOR NO MÊS - AREIÃO (FUNDO DE SANEAMENTO) - GOMES LOURENÇO	-	-	-	-	-	-
.03	VALOR NO MÊS - BAMBURRAL (FUNDO DE SANEAMENTO) - GOMES LOURENÇO	-	-	-	842.509,47	-	842.509,47
.03	VALOR NO MÊS - CARINA ARI (FUNDO DE SANEAMENTO) - GOMES LOURENÇO	-	-	-	4.668,06	-	4.668,06
.03	VALOR NO MÊS - CÔRREGO DA MINA (FUNDO DE SANEAMENTO) - GOMES LOURENÇO	-	-	-	13.663,79	-	13.663,79
.03	VALOR NO MÊS - GABI (FUNDO DE SANEAMENTO) - GOMES LOURENÇO	-	-	-	46.206,25	-	46.206,25
.03	VALOR NO MÊS - LIDIANE/SAMPAIO CORREA (FUNDO DE SANEAMENTO) - GOMES LOURENÇO	-	-	-	821.320,89	-	821.320,89
.03	VALOR NO MÊS - LOTE 14 (FUNDO DE SANEAMENTO) - GOMES LOURENÇO	1.750.000,00	-	1.750.000,00	-	-	-
.03	VALOR SALDO MÊS ANTERIOR - LOTE 14 (FUNDO DE SANEAMENTO) - GOMES LOURENÇO	-	-	-	-	-	-
.03	VALOR TOTAL - LOTE 14 (FUNDO DE SANEAMENTO) - GOMES LOURENÇO	1.750.000,00	-	1.750.000,00	1.728.368,46	-	1.728.368,46
.03	VALOR NO MÊS - AREIÃO (FUNDO DE SANEAMENTO) - FM RODRIGUES	-	-	-	-	-	-
.03	VALOR NO MÊS - BAMBURRAL (FUNDO DE SANEAMENTO) - FM RODRIGUES	-	-	-	361.075,48	-	361.075,48
.03	VALOR NO MÊS - CARINA ARI (FUNDO DE SANEAMENTO) - FM RODRIGUES	-	-	-	2.000,60	-	2.000,60
.03	VALOR NO MÊS - CÔRREGO DA MINA (FUNDO DE SANEAMENTO) - FM RODRIGUES	-	-	-	5.855,91	-	5.855,91
.03	VALOR NO MÊS - GABI (FUNDO DE SANEAMENTO) - FM RODRIGUES	-	-	-	19.802,68	-	19.802,68
.03	VALOR NO MÊS - LIDIANE/SAMPAIO CORREA (FUNDO DE SANEAMENTO) - FM RODRIGUES	-	-	-	351.994,66	-	351.994,66
.03	VALOR NO MÊS - LOTE 14 (FUNDO DE SANEAMENTO) - FM RODRIGUES	750.000,00	-	750.000,00	-	-	-
.03	VALOR SALDO MÊS ANTERIOR - LOTE 14 (FUNDO DE SANEAMENTO) - FM RODRIGUES	-	-	-	-	-	-
.03	VALOR TOTAL - LOTE 14 (FUNDO DE SANEAMENTO) - FM RODRIGUES	750.000,00	-	750.000,00	740.729,33	-	740.729,33
.00	PMSP TOTAL	-	-	-	-	-	-
.03	FUNDO DE SANEAMENTO TOTAL	2.500.000,00	-	2.500.000,00	2.469.097,79	-	2.469.097,79
	VALOR ATUAL DE EMPENHO / MEDIÇÃO	2.500.000,00	-	2.500.000,00	2.469.097,79	-	2.469.097,79



Planilha de Medição

Data : 13/02/2012

Nº Medição: 9

Período 01/06/2011 a 30/06/2011

Hora : 10:08

Programa : URBANIZAÇÃO DE FAVELAS
Projeto : URBANIZAÇÃO DE FAVELAS

Sub_Programa : URBANIZAÇÃO DE FAVELAS
Lote : LOTE 14 - OBRAS LOTE 14

Processo : 2010-0.046.947-2

Empreendimento : FAVELA LIDIANE / SAMPAIO CORREA

Nº do Contrato : 14/2010

Contratada : CONS. GOMES-FM

Valor (R\$) 34.326.744,75

Prazo : 18 (meses)

Data Base : 01/08/2010

Início/Término : 20/10/2010 a 20/04/2012

Item	Serviços	Valor Medido	%	Valor Anterior (R\$)	%	Valor Acumulado (R\$)	%
010000	INSTALAÇÕES DE APOIO	0,00	0,00	173.192,90	60,00	173.192,90	60,00
020000	TERRAPLENAGEM	0,00	0,00	2.340.448,65	96,97	2.340.448,65	96,97
030000	SERVIÇOS DE CONSOLIDAÇÃO GEOTÉCNICA	0,00	0,00	0,00	0,00	0,00	0,00
050000	DRENAGEM PÚBLICA	0,00	0,00	0,00	0,00	0,00	0,00
070000	REDE DE ESGOTO	0,00	0,00	0,00	0,00	0,00	0,00
080000	REDE DE DISTRIBUIÇÃO DE ÁGUA	0,00	0,00	0,00	0,00	0,00	0,00
090000	PAVIMENTAÇÃO E SISTEMA VIÁRIO	0,00	0,00	0,00	0,00	0,00	0,00
100000	DEMOLIÇÃO	528.653,49	14,40	70.850,76	1,93	599.504,25	16,33
110000	READEQUAÇÃO DAS UNIDADES HABITACIONAIS	0,00	0,00	0,00	0,00	0,00	0,00
120000	URBANISMO E PAISAGISMO	4.799,34	1,06	0,00	0,00	4.799,34	1,06
130000	UNIDADES HABITACIONAIS	220.284,00	1,85	0,00	0,00	220.284,00	1,85
140000	EQUIPE DE APOIO	39.164,30	3,59	134.655,54	12,34	173.819,84	15,93
150000	PROJETOS COMPLEMENTARES	8.425,32	0,99	135.453,31	15,90	143.878,63	16,89
200000	SERVIÇOS TÉCNICOS	4.318,35	11,31	22.108,13	57,91	26.426,48	69,23
250000	REMOÇÃO E REMANEJAMENTO DE INTERFERÊNCIA	0,00	0,00	0,00	0,00	0,00	0,00
290000	APOIO HABITACIONAL	0,00	0,00	37.798,57	2,30	37.798,57	2,30
300000	QUALIFICAÇÃO DOS CONJUNTOS HABITACIONAIS	63.477,83	8,70	73.550,26	10,08	137.028,09	18,78

CÁLCULO FINAL DE MEDIÇÃO		Sub Total	869.122,63	2.988.058,12	3.857.180,75
	BDI (35,00%)		304.192,92	1.045.820,31	1.350.013,23
	TOTAL MEDIDO COM BDI (Valor a Faturar)		1.173.315,55	4.033.878,43	5.207.193,98

CALCULO FINAL DE REAJUSTE		Reajuste Econômico Definitivo	0,00
	Diferença de Reaj.Econômico		0,00
	Valor Total do Reajuste (R\$)		0,00

OBRA LIDIANE – LOTE 14

ANDAMENTO DAS OBRAS

Foto 1



Terraplenagem: Troca de solo.

Foto 2



Terraplenagem: Troca de solo.

Foto 3



Fundação: Execução de estacas hélice contínua.

Foto 4



Fundação: Execução de estacas hélice contínua.

Foto 5



Fundação: Execução de estacas hélice contínua.

Foto 6



Fundação: Execução de estacas hélice contínua.

OBRA LIDIANE 3R's – LOTE 14

ANDAMENTO DAS OBRAS

Foto 1



Pintura: Aplicação de seladora.

Foto 2



Pintura: Aplicação de látex.

Foto 3



Instalações de Gás: Execução de prumadas.

Foto 4



Urbanismo: Demolição de piso de concreto.

Foto 5



Urbanismo: Lastro de brita para pista de cooper.

Foto 6



Urbanismo: Pista de cooper concretada.



Planilha de Medição

Data : 13/02/2012

Gabi
06.11

CONVÊNIO FUNDO DE SANEAMENTO

Nº da Medição: 09
Período: 01/06/2011 a 30/06/2011

Hora : 10:09

Programa:	URBANIZAÇÃO DE FAVELAS	Sub-Programa:	URBANIZAÇÃO DE FAVELAS
Projeto:	URBANIZAÇÃO DE FAVELAS	Lote:	LOTE 14 - OBRAS LOTE 14
Processo :	2010-0.046.947-2	Empreendimento :	FAVELA GABI
Nº do Contrato :	14/2010	Contratada :	CONSÓRCIO GOMES LOURENÇO - FM RODRIGUES
Valor (R\$) :	711.772,29	Prazo :	18 (meses)
Data Base :	01/08/2010	Início/Término :	20/10/2010 a 20/04/2012

Item	Serviços	Valor Medido		Valor Anterior (R\$)		Valor Acumulado (R\$)	
			%		%		%
01.00.00	INSTALAÇÕES DE APOIO	612,99	20,00%	0,00	0,00%	612,99	20,00%
02.00.00	TERRAPLENAGEM	0,00	0,00%	0,00	0,00%	0,00	0,00%
05.00.00	DRENAGEM PÚBLICA	0,00	0,00%	0,00	0,00%	0,00	0,00%
07.00.00	REDE DE ESGOTO	0,00	0,00%	0,00	0,00%	0,00	0,00%
08.00.00	REDE DE DISTRIBUIÇÃO DE ÁGUA	0,00	0,00%	0,00	0,00%	0,00	0,00%
09.00.00	PAVIMENTAÇÃO E SISTEMA VIÁRIO	0,00	0,00%	0,00	0,00%	0,00	0,00%
10.00.00	DEMOLIÇÃO	23.488,14	25,98%	0,00	0,00%	23.488,14	25,98%
12.00.00	URBANISMO E PAISAGISMO	0,00	0,00%	0,00	0,00%	0,00	0,00%
15.00.00	PROJETOS COMPLEMENTARES	8.795,67	10,80%	20.091,15	24,66%	28.886,82	35,45%
20.00.00	SERVIÇOS TÉCNICOS	0,00	0,00%	0,00	0,00%	0,00	0,00%
25.00.00	REMOÇÃO E REMANEJAMENTO DE INTERFERÊNCIA	0,00	0,00%	0,00	0,00%	0,00	0,00%
29.00.00	APOIO HABITACIONAL	15.998,71	35,52%	0,00	0,00%	15.998,71	35,52%
CÁLCULO FINAL DE MEDIÇÃO							
	TOTAL MEDIDO	48.895,51		20.091,15		68.986,66	
	BDI (35,00%)	17.113,42		7.031,89		24.145,31	
	TOTAL MEDIDO COM BDI (Valor a Faturar)	66.008,93		27.123,04		93.131,97	

CÁLCULO FINAL DE MEDIÇÃO	Reajuste Econômico Definitivo	0,00
	Diferença de Reaj.Econômico	0,00
	Valor Total do Reajuste (R\$)	0,00

CONSÓRCIO GOMES LOURENÇO / F.M. RODRIGUES
 Quadro Resumo do Valor a Faturar em JUNHO / 2011
LIDIANE/SAMPAIO CORREA, CÓRREGO DA MINA/RECANTO PARAISO,
CARINA ARI, GABI, AREIÃO e BAMBURRAL
LOTE 14

Quadro Resumo				
Código	Discriminação	Medição		
		nº	Período	Valor (R\$)
01	Serviços de Infra-estrutura e Edificações	09	01 a 30/06/2011	1.828.961,34
02	B.D.I. (35 %)			640.136,45
	Subtotal (01+02)			2.469.097,79
03	Reajuste definitivo referente medição nº 09 (junho/2011)			0,00
	Subtotal (03)			0,00
Total a ser Liquidado		09	01 a 30/06/2011	2.469.097,79

CONSÓRCIO GOMES LOURENÇO / F.M. RODRIGUES

DEMONSTRATIVO MENSAL DE MEDIÇÃO - EMPENHO X MEDIÇÃO

LOTE 14

FONTE	ÁREA	EMPENHO			MEDIÇÃO		
		Po	Reajuste	Total Pn AGO11	Po	Reajuste	Total Pn AGO11
.00	VALOR NO MÊS - AREIÃO (PMSP) - GOMES LOURENÇO	-	-	-	-	-	-
.00	VALOR NO MÊS - BAMBURRAL (PMSP) - GOMES LOURENÇO	-	-	-	-	-	-
.00	VALOR NO MÊS - CARINA ARI (PMSP) - GOMES LOURENÇO	-	-	-	-	-	-
.00	VALOR NO MÊS - Córrego da Mina (PMSP) - GOMES LOURENÇO	-	-	-	-	-	-
.00	VALOR NO MÊS - GABI (PMSP) - GOMES LOURENÇO	-	-	-	-	-	-
.00	VALOR NO MÊS - LIDIANE/SAMPAIO CORREA (PMSP) - GOMES LOURENÇO	-	-	-	-	-	-
.00	VALOR NO MÊS - LOTE 14 (PMSP) - GOMES LOURENÇO	-	-	-	-	-	-
.00	VALOR SALDO MÊS ANTERIOR - LOTE 14 (PMSP) - GOMES LOURENÇO	-	-	-	-	-	-
.00	VALOR TOTAL - LOTE 14 (PMSP) - GOMES LOURENÇO	-	-	-	-	-	-
.00	VALOR NO MÊS - AREIÃO (PMSP) - FM RODRIGUES	-	-	-	-	-	-
.00	VALOR NO MÊS - BAMBURRAL (PMSP) - FM RODRIGUES	-	-	-	-	-	-
.00	VALOR NO MÊS - CARINA ARI (PMSP) - FM RODRIGUES	-	-	-	-	-	-
.00	VALOR NO MÊS - Córrego da Mina (PMSP) - FM RODRIGUES	-	-	-	-	-	-
.00	VALOR NO MÊS - GABI (PMSP) - FM RODRIGUES	-	-	-	-	-	-
.00	VALOR NO MÊS - LIDIANE/SAMPAIO CORREA (PMSP) - FM RODRIGUES	-	-	-	-	-	-
.00	VALOR NO MÊS - LOTE 14 (PMSP) - FM RODRIGUES	-	-	-	-	-	-
.00	VALOR SALDO MÊS ANTERIOR - LOTE 14 (PMSP) - FM RODRIGUES	-	-	-	-	-	-
.00	VALOR TOTAL - LOTE 14 (PMSP) - FM RODRIGUES	-	-	-	-	-	-
.03	VALOR NO MÊS - AREIÃO (FUNDO DE SANEAMENTO) - GOMES LOURENÇO	-	-	-	-	-	-
.03	VALOR NO MÊS - BAMBURRAL (FUNDO DE SANEAMENTO) - GOMES LOURENÇO	-	-	-	842.509,47	-	842.509,47
.03	VALOR NO MÊS - CARINA ARI (FUNDO DE SANEAMENTO) - GOMES LOURENÇO	-	-	-	4.668,06	-	4.668,06
.03	VALOR NO MÊS - Córrego da Mina (FUNDO DE SANEAMENTO) - GOMES LOURENÇO	-	-	-	13.663,79	-	13.663,79
.03	VALOR NO MÊS - GABI (FUNDO DE SANEAMENTO) - GOMES LOURENÇO	-	-	-	46.206,25	-	46.206,25
.03	VALOR NO MÊS - LIDIANE/SAMPAIO CORREA (FUNDO DE SANEAMENTO) - GOMES LOURENÇO	-	-	-	821.320,89	-	821.320,89
.03	VALOR NO MÊS - LOTE 14 (FUNDO DE SANEAMENTO) - GOMES LOURENÇO	1.750.000,00	-	1.750.000,00	-	-	-
.03	VALOR SALDO MÊS ANTERIOR - LOTE 14 (FUNDO DE SANEAMENTO) - GOMES LOURENÇO	-	-	-	-	-	-
.03	VALOR TOTAL - LOTE 14 (FUNDO DE SANEAMENTO) - GOMES LOURENÇO	1.750.000,00	-	1.750.000,00	1.728.368,46	-	1.728.368,46
.03	VALOR NO MÊS - AREIÃO (FUNDO DE SANEAMENTO) - FM RODRIGUES	-	-	-	-	-	-
.03	VALOR NO MÊS - BAMBURRAL (FUNDO DE SANEAMENTO) - FM RODRIGUES	-	-	-	361.075,48	-	361.075,48
.03	VALOR NO MÊS - CARINA ARI (FUNDO DE SANEAMENTO) - FM RODRIGUES	-	-	-	2.000,60	-	2.000,60
.03	VALOR NO MÊS - Córrego da Mina (FUNDO DE SANEAMENTO) - FM RODRIGUES	-	-	-	5.855,91	-	5.855,91
.03	VALOR NO MÊS - GABI (FUNDO DE SANEAMENTO) - FM RODRIGUES	-	-	-	19.802,68	-	19.802,68
.03	VALOR NO MÊS - LIDIANE/SAMPAIO CORREA (FUNDO DE SANEAMENTO) - FM RODRIGUES	-	-	-	351.994,66	-	351.994,66
.03	VALOR NO MÊS - LOTE 14 (FUNDO DE SANEAMENTO) - FM RODRIGUES	750.000,00	-	750.000,00	-	-	-
.03	VALOR SALDO MÊS ANTERIOR - LOTE 14 (FUNDO DE SANEAMENTO) - FM RODRIGUES	-	-	-	-	-	-
.03	VALOR TOTAL - LOTE 14 (FUNDO DE SANEAMENTO) - FM RODRIGUES	750.000,00	-	750.000,00	740.729,33	-	740.729,33
.00	PMSP TOTAL	-	-	-	-	-	-
.03	FUNDO DE SANEAMENTO TOTAL	2.500.000,00	-	2.500.000,00	2.469.097,79	-	2.469.097,79
	VALOR ATUAL DE EMPENHO / MEDIÇÃO	2.500.000,00	-	2.500.000,00	2.469.097,79	-	2.469.097,79



Planilha de Medição

Data : 13/02/2012

Nº Medição: 9

Período 01/06/2011 a 30/06/2011

Hora : 10:07

Programa : URBANIZAÇÃO DE FAVELAS
Projeto : URBANIZAÇÃO DE FAVELAS

Sub_Programa : URBANIZAÇÃO DE FAVELAS
Lote : LOTE 14 - OBRAS LOTE 14

Processo : 2010-0.046.947-2
Nº do Contrato : 14/2010
Valor (R\$) 711.772,29
Data Base : 01/08/2010

Empreendimento : FAVELA GABI
Contratada : CONS. GOMES-FM
Prazo : 18 (meses)
Início/Término : 20/10/2010 a 20/04/2012

Item	Serviços	Valor Medido	%	Valor Anterior (R\$)	%	Valor Acumulado (R\$)	%
010000	INSTALAÇÕES DE APOIO	612,99	20,00	0,00	0,00	612,99	20,00
020000	TERRAPLENAGEM	0,00	0,00	0,00	0,00	0,00	0,00
050000	DRENAGEM PÚBLICA	0,00	0,00	0,00	0,00	0,00	0,00
070000	REDE DE ESGOTO	0,00	0,00	0,00	0,00	0,00	0,00
080000	REDE DE DISTRIBUIÇÃO DE ÁGUA	0,00	0,00	0,00	0,00	0,00	0,00
090000	PAVIMENTAÇÃO E SISTEMA VIÁRIO	0,00	0,00	0,00	0,00	0,00	0,00
100000	DEMOLIÇÃO	23.488,14	25,98	0,00	0,00	23.488,14	25,98
120000	URBANISMO E PAISAGISMO	0,00	0,00	0,00	0,00	0,00	0,00
150000	PROJETOS COMPLEMENTARES	8.795,67	10,80	20.091,15	24,66	28.886,82	35,45
200000	SERVIÇOS TÉCNICOS	0,00	0,00	0,00	0,00	0,00	0,00
250000	REMOÇÃO E REMANEJAMENTO DE INTERFERÊNCIA	0,00	0,00	0,00	0,00	0,00	0,00
290000	APOIO HABITACIONAL	15.998,71	35,52	0,00	0,00	15.998,71	35,52

CÁLCULO FINAL DE MEDIÇÃO		Sub Total	20.091,15	68.986,66
	BDI (35,00%)	17.113,42	7.031,89	24.145,31
	TOTAL MEDIDO COM BDI (Valor a Faturar)	66.008,93	27.123,04	93.131,97

CALCULO FINAL DE REAJUSTE		Reajuste Econômico Definitivo	0,00
	Diferença de Reaj.Econômico		0,00
	Valor Total do Reajuste (R\$)		0,00

OBRA GABI – LOTE 14
ANDAMENTO DAS OBRAS

Foto 1



Demolição: Domicílio a ser demolido.

Foto 2



Demolição: Execução em andamento.

Foto 3



Demolição: Execução em andamento.

Foto 4



Demolição: Execução em andamento.

Foto 5



Demolição: Execução em andamento.

Foto 6



Demolição: Vista parcial da área demolida.

Fonte dos Remédios
06/11



Prefeitura do Município de São Paulo
Secretaria da Habitação e Desenvolvimento Urbano

Planilha de Medição

Data : 13/02/2012

CONVÊNIO FUNDO DE SANEAMENTO

Nº da Medição: 07

Período: 01/06/2011 a 30/06/2011

Hora : 10:13

Programa:	URBANIZAÇÃO DE FAVELAS	Sub-Programa:	URBANIZAÇÃO DE FAVELAS
Projeto:	URBANIZAÇÃO DE FAVELAS	Lote:	LOTE 15 - ANTONINA, DIOGO PIRES, REMÉDIO
Processo :	2010-0.046.954-5	Empreendimento :	FAVELA PONTE DOS REMÉDIOS
Nº do Contrato :	21/2010	Contratada :	SCHAHIN
Valor (R\$) :	63.790.865,23	Prazo :	30 (meses)
Data Base :	01/08/2010	Início/Término :	20/12/2010 a 20/06/2013

Item	Serviços	Valor Medido		Valor Anterior (R\$)		Valor Acumulado (R\$)	
		Medido	%	Anterior (R\$)	%	Acumulado (R\$)	%
01.00.00	INSTALAÇÕES DE APOIO	0,00	0,00%	102.226,50	19,34%	102.226,50	19,34%
02.00.00	TERRAPLENAGEM	0,00	0,00%	0,00	0,00%	0,00	0,00%
05.00.00	DRENAGEM PÚBLICA	0,00	0,00%	0,00	0,00%	0,00	0,00%
07.00.00	REDE DE ESGOTO	0,00	0,00%	0,00	0,00%	0,00	0,00%
08.00.00	REDE DE DISTRIBUIÇÃO DE ÁGUA	0,00	0,00%	0,00	0,00%	0,00	0,00%
09.00.00	PAVIMENTAÇÃO E SISTEMA VIÁRIO	0,00	0,00%	0,00	0,00%	0,00	0,00%
10.00.00	DEMOLIÇÃO	0,00	0,00%	0,00	0,00%	0,00	0,00%
12.00.00	PAISAGISMO E PAISAGISMO	0,00	0,00%	0,00	0,00%	0,00	0,00%
13.00.00	UNIDADES HABITACIONAIS	0,00	0,00%	0,00	0,00%	0,00	0,00%
14.00.00	EQUIPE DE APOIO	0,00	0,00%	0,00	0,00%	0,00	0,00%
15.00.00	PROJETOS COMPLEMENTARES	0,00	0,00%	0,00	0,00%	0,00	0,00%
20.00.00	SERVIÇOS TÉCNICOS	0,00	0,00%	0,00	0,00%	0,00	0,00%
25.00.00	REMOÇÃO E REMANEJAMENTO DE INTERFERÊNCIA	0,00	0,00%	0,00	0,00%	0,00	0,00%

CÁLCULO FINAL DE MEDIÇÃO	TOTAL MEDIDO	0,00	102.226,50	102.226,50
	BDI (35,00%)	0,00	35.779,27	35.779,27
	TOTAL MEDIDO COM BDI (Valor a Faturar)	0,00	138.005,77	138.005,77

CÁLCULO FINAL DE MEDIÇÃO	Reajuste Econômico Definitivo	0,00
	Diferença de Reaj.Econômico	0,00
	Valor Total do Reajuste (R\$)	0,00

SCHAHIN ENGENHARIA
LOTE 15 - DIOGO PIRES, BARÃO DE ANTONINA
e PONTE DOS REMÉDIOS

Quadro Resumo do Valor a Faturar em JUNHO / 2011

Quadro Resumo				
Código	Discriminação	Medição		
		nº	Período	Valor (R\$)
01	Serviços de Infra-estrutura e Edificações	07	01 a 30/06/2011	299.994,98
02	B.D.I. (35 %)			104.998,24
Subtotal (01+02)				404.993,22
03	Reajuste definitivo referente medição nº 07 (junho/2011)			0,00
Subtotal (03)				0,00
Total a ser Liquidado		07	01 a 30/06/2011	404.993,22

DEMONSTRATIVO MENSAL DE MEDIÇÃO - EMPENHO X MEDIÇÃO

FONTE	ÁREA	EMPENHO			MEDIÇÃO		
		Po	Reajuste	Total Pn AGO11	Po	Reajuste	Total Pn AGO11
.00	VALOR NO MÊS - BARÃO DE ANTONINA (PMSP)	-	-	-	-	-	-
.00	VALOR NO MÊS - DIOGO PIRES (PMSP)	-	-	-	-	-	-
.00	VALOR NO MÊS - PONTE DOS REMÉDIOS (PMSP)	-	-	-	-	-	-
.00	VALOR TOTAL - LOTE 15 (PMSP)	-	-	-	-	-	-
.00	VALOR SALDO MÊS ANTERIOR - LOTE 15 (PMSP)	-	-	-	-	-	-
.00	VALOR TOTAL - LOTE 15 (PMSP)	-	-	-	-	-	-
.03	VALOR NO MÊS - BARÃO DE ANTONINA (FUNDO DE SANEAMENTO)	-	-	-	212.149,19	-	212.149,19
.03	VALOR NO MÊS - DIOGO PIRES (FUNDO DE SANEAMENTO)	-	-	-	192.844,03	-	192.844,03
.03	VALOR NO MÊS - PONTE DOS REMÉDIOS (FUNDO DE SANEAMENTO)	-	-	-	-	-	-
.03	VALOR TOTAL - LOTE 15 (FUNDO DE SANEAMENTO)	2.200.000,00	-	2.200.000,00	404.993,22	-	404.993,22
.03	VALOR SALDO MÊS ANTERIOR - LOTE 15 (FUNDO DE SANEAMENTO)	-	-	-	-	-	-
.03	VALOR TOTAL - LOTE 15 (FUNDO DE SANEAMENTO)	2.200.000,00	-	2.200.000,00	404.993,22	-	404.993,22
	VALOR TOTAL	2.200.000,00	-	2.200.000,00	404.993,22	-	404.993,22
	VALOR ATUAL DE EMPENHO / MEDIÇÃO	2.200.000,00	-	2.200.000,00	404.993,22	-	404.993,22



Planilha de Medição

Data : 13/02/2012

Nº Medição: 7

Período 01/06/2011 a 30/06/2011

Hora : 10:13

Programa : URBANIZAÇÃO DE FAVELAS
Projeto : URBANIZAÇÃO DE FAVELAS

Sub_Programa : URBANIZAÇÃO DE FAVELAS
Lote : LOTE 15 - ANTONINA, DIOGO PIRES, REMÉDIOS

Processo : 2010-0.046.954-5
Nº do Contrato : 21/2010
Valor (R\$) : 63.790.865,23
Data Base : 01/08/2010

Empreendimento : FAVELA PONTE DOS REMÉDIOS
Contratada : SCHAHIN
Prazo : 30 (meses)
Início/Término : 20/12/2010 a 20/06/2013

Item	Serviços	Valor Medido	%	Valor Anterior (R\$)	%	Valor Acumulado (R\$)	%
010000	INSTALAÇÕES DE APOIO	0,00	0,00	317.205,69	60,00	317.205,69	60,00
020000	TERRAPLENAGEM	0,00	0,00	0,00	0,00	0,00	0,00
050000	DRENAGEM PÚBLICA	0,00	0,00	0,00	0,00	0,00	0,00
070000	REDE DE ESGOTO	0,00	0,00	0,00	0,00	0,00	0,00
080000	REDE DE DISTRIBUIÇÃO DE ÁGUA	0,00	0,00	0,00	0,00	0,00	0,00
090000	PAVIMENTAÇÃO E SISTEMA VIÁRIO	0,00	0,00	0,00	0,00	0,00	0,00
100000	DEMOLIÇÃO	0,00	0,00	0,00	0,00	0,00	0,00
120000	URBANISMO E PAISAGISMO	0,00	0,00	0,00	0,00	0,00	0,00
130000	UNIDADES HABITACIONAIS	0,00	0,00	0,00	0,00	0,00	0,00
140000	EQUIPE DE APOIO	0,00	0,00	0,00	0,00	0,00	0,00
150000	PROJETOS COMPLEMENTARES	0,00	0,00	0,00	0,00	0,00	0,00
200000	SERVIÇOS TÉCNICOS	0,00	0,00	0,00	0,00	0,00	0,00
250000	REMOÇÃO E REMANEJAMENTO DE INTERFERÊNCIA	0,00	0,00	0,00	0,00	0,00	0,00

CÁLCULO FINAL DE MEDIÇÃO		Valor Medido	Valor Anterior (R\$)	Valor Acumulado (R\$)
Sub Total		0,00	317.205,69	317.205,69
BDI (35,00%)		0,00	111.021,99	111.021,99
TOTAL MEDIDO COM BDI (Valor a Faturar)		0,00	428.227,68	428.227,68

CALCULO FINAL DE REAJUSTE		Valor
Reajuste Econômico Definitivo		0,00
Diferença de Reaj. Econômico		0,00
Valor Total do Reajuste (R\$)		0,00

OBRA PONTE DOS REMÉDIOS – LOTE 15

ANDAMENTO DAS OBRAS

Foto 1



Vista Geral da Área

Foto 2



Vista Geral da Área

Foto 3



Vista Geral da Área

Foto 4



Vista Geral da Área

Foto 5



Vista Geral da Área

Foto 6





Planilha de Medição

Data : 13/02/2012

*Diogo Pires
06/11*

CONVÊNIO FUNDO DE SANEAMENTO

Nº da Medição: 07

Período: 01/06/2011 a 30/06/2011

Hora : 10:09

Programa:	URBANIZAÇÃO DE FAVELAS	Sub-Programa:	URBANIZAÇÃO DE FAVELAS
Projeto:	URBANIZAÇÃO DE FAVELAS	Lote:	LOTE 15 - ANTONINA, DIOGO PIRES, REMÉDIO
Processo :	2010-0.046.954-5	Empreendimento :	FAVELA DIOGO PIRES
Nº do Contrato :	21/2010	Contratada :	SCHAHIN
Valor (R\$) :	22.809.999,33	Prazo :	30 (meses)
Data Base :	01/08/2010	Início/Término :	20/12/2010 a 20/06/2013

Item	Serviços	Valor Medido		Valor Anterior (R\$)		Valor Acumulado (R\$)	
		Valor	%	Valor	%	Valor	%
01.00.00	INSTALAÇÕES DE APOIO	0,00	0,00%	0,00	0,00%	0,00	0,00%
02.00.00	TERRAPLENAGEM	0,00	0,00%	0,00	0,00%	0,00	0,00%
05.00.00	DRENAGEM PÚBLICA	0,00	0,00%	0,00	0,00%	0,00	0,00%
07.00.00	REDE DE ESGOTO	0,00	0,00%	0,00	0,00%	0,00	0,00%
08.00.00	REDE DE DISTRIBUIÇÃO DE ÁGUA	0,00	0,00%	0,00	0,00%	0,00	0,00%
09.00.00	PAVIMENTAÇÃO E SISTEMA VIÁRIO	0,00	0,00%	0,00	0,00%	0,00	0,00%
10.00.00	DEMOLIÇÃO	0,00	0,00%	0,00	0,00%	0,00	0,00%
12.00.00	PAISAGISMO E PAISAGISMO	0,00	0,00%	0,00	0,00%	0,00	0,00%
13.00.00	UNIDADES HABITACIONAIS	0,00	0,00%	0,00	0,00%	0,00	0,00%
14.00.00	EQUIPE DE APOIO	14.300,11	4,79%	28.600,22	9,58%	42.900,33	14,37%
15.00.00	PROJETOS COMPLEMENTARES	0,00	0,00%	0,00	0,00%	0,00	0,00%
20.00.00	SERVIÇOS TÉCNICOS	0,00	0,00%	0,00	0,00%	0,00	0,00%
25.00.00	REMOÇÃO E REMANEJAMENTO DE INTERFERÊNCIA	0,00	0,00%	0,00	0,00%	0,00	0,00%
29.00.00	APOIO HABITACIONAL	128.547,32	7,99%	223.992,74	13,93%	352.540,06	21,92%

CÁLCULO FINAL DE MEDIÇÃO	TOTAL MEDIDO	142.847,43	252.592,96	395.440,39
	BDI (35,00%)	49.996,60	88.407,52	138.404,12
	TOTAL MEDIDO COM BDI (Valor a Faturar)	192.844,03	341.000,48	533.844,51

CÁLCULO FINAL DE MEDIÇÃO	Reajuste Econômico Definitivo	0,00
	Diferença de Reaj.Econômico	0,00
	Valor Total do Reajuste (R\$)	0,00

SCHAHIN ENGENHARIA
LOTE 15 - DIOGO PIRES, BARÃO DE ANTONINA
e PONTE DOS REMÉDIOS

Quadro Resumo do Valor a Faturar em JUNHO / 2011

Quadro Resumo				
Código	Discriminação	Medição		
		nº	Período	Valor (R\$)
01	Serviços de Infra-estrutura e Edificações	07	01 a 30/06/2011	299.994,98
02	B.D.I. (35 %)			104.998,24
	Subtotal (01+02)			404.993,22
03	Reajuste definitivo referente medição nº 07 (junho/2011)			0,00
	Subtotal (03)			0,00
Total a ser Liquidado		07	01 a 30/06/2011	404.993,22

DEMONSTRATIVO MENSAL DE MEDIÇÃO - EMPENHO X MEDIÇÃO

FONTE	ÁREA	EMPENHO			MEDIÇÃO		
		Po	Reajuste	Total Pn AGO11	Po	Reajuste	Total Pn AGO11
.00	VALOR NO MÊS - BARÃO DE ANTONINA (PMSP)	-	-	-	-	-	-
.00	VALOR NO MÊS - DIOGO PIRES (PMSP)	-	-	-	-	-	-
.00	VALOR NO MÊS - PONTE DOS REMÉDIOS (PMSP)	-	-	-	-	-	-
.00	VALOR TOTAL - LOTE 15 (PMSP)	-	-	-	-	-	-
.00	VALOR SALDO MÊS ANTERIOR - LOTE 15 (PMSP)	-	-	-	-	-	-
.00	VALOR TOTAL - LOTE 15 (PMSP)	-	-	-	-	-	-
.03	VALOR NO MÊS - BARÃO DE ANTONINA (FUNDO DE SANEAMENTO)	-	-	-	212.149,19	-	212.149,19
.03	VALOR NO MÊS - DIOGO PIRES (FUNDO DE SANEAMENTO)	-	-	-	192.844,03	-	192.844,03
.03	VALOR NO MÊS - PONTE DOS REMÉDIOS (FUNDO DE SANEAMENTO)	-	-	-	-	-	-
.03	VALOR TOTAL - LOTE 15 (FUNDO DE SANEAMENTO)	2.200.000,00	-	2.200.000,00	404.993,22	-	404.993,22
.03	VALOR SALDO MÊS ANTERIOR - LOTE 15 (FUNDO DE SANEAMENTO)	-	-	-	-	-	-
.03	VALOR TOTAL - LOTE 15 (FUNDO DE SANEAMENTO)	2.200.000,00	-	2.200.000,00	404.993,22	-	404.993,22
	VALOR TOTAL	2.200.000,00	-	2.200.000,00	404.993,22	-	404.993,22
	VALOR ATUAL DE EMPENHO / MEDIÇÃO	2.200.000,00	-	2.200.000,00	404.993,22	-	404.993,22



Planilha de Medição

Data : 13/02/2012

Nº Medição: 7

Período 01/06/2011 a 30/06/2011

Hora : 10:12

Programa : URBANIZAÇÃO DE FAVELAS
Projeto : URBANIZAÇÃO DE FAVELAS

Sub_Programa : URBANIZAÇÃO DE FAVELAS
Lote : LOTE 15 - ANTONINA, DIOGO PIRES, REMEDIOS

Processo : 2010-0.046.954-5
Nº do Contrato : 21/2010
Valor (R\$) : 22.809.999,33
Data Base : 01/08/2010

Empreendimento : FAVELA DIOGO PIRES
Contratada : SCHAHIN
Prazo : 30 (meses)
Início/Término : 20/12/2010 a 20/06/2013

Item	Serviços	Valor Medido	%	Valor Anterior (R\$)	%	Valor Acumulado (R\$)	%
010000	INSTALAÇÕES DE APOIO	0,00	0,00	113.393,52	60,00	113.393,52	60,00
020000	TERRAPLENAGEM	0,00	0,00	0,00	0,00	0,00	0,00
050000	DRENAGEM PÚBLICA	0,00	0,00	0,00	0,00	0,00	0,00
070000	REDE DE ESGOTO	0,00	0,00	0,00	0,00	0,00	0,00
080000	REDE DE DISTRIBUIÇÃO DE ÁGUA	0,00	0,00	0,00	0,00	0,00	0,00
090000	PAVIMENTAÇÃO E SISTEMA VIÁRIO	0,00	0,00	0,00	0,00	0,00	0,00
100000	DEMOLIÇÃO	0,00	0,00	0,00	0,00	0,00	0,00
120000	URBANISMO E PAISAGISMO	0,00	0,00	0,00	0,00	0,00	0,00
130000	UNIDADES HABITACIONAIS	0,00	0,00	0,00	0,00	0,00	0,00
140000	EQUIPE DE APOIO	14.300,11	4,79	28.600,22	9,58	42.900,33	14,37
150000	PROJETOS COMPLEMENTARES	0,00	0,00	0,00	0,00	0,00	0,00
200000	SERVIÇOS TÉCNICOS	0,00	0,00	0,00	0,00	0,00	0,00
250000	REMOÇÃO E REMANEJAMENTO DE INTERFERÊNCIA	0,00	0,00	0,00	0,00	0,00	0,00
290000	APOIO HABITACIONAL	128.547,32	7,99	223.992,74	13,93	352.540,06	21,92

CÁLCULO FINAL DE MEDIÇÃO	Sub Total	142.847,43	365.986,48	508.833,91
	BDI (35,00%)	49.996,60	128.095,24	178.091,84
	TOTAL MEDIDO COM BDI (Valor a Faturar)	192.844,03	494.081,72	686.925,75

CALCULO FINAL DE REAJUSTE	Reajuste Econômico Definitivo	0,00
	Diferença de Reaj. Econômico	0,00
	Valor Total do Reajuste (R\$)	0,00

OBRA DIOGO PIRES – LOTE 15

ANDAMENTO DAS OBRAS

Foto 1



Vista Geral da Área

Foto 2



Vista Geral da Área

Foto 3



Vista Geral da Área

Foto 4



Vista Geral da Área

Foto 5



Foto 6



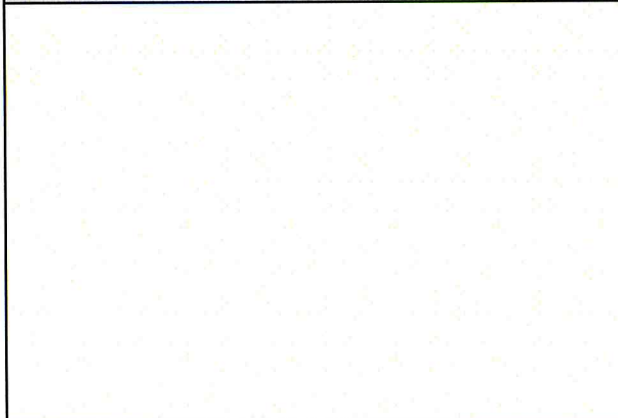
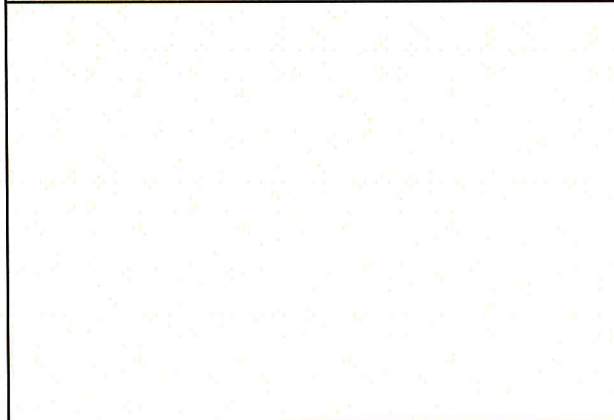

Banco de Antonina
06.11

CONVÊNIO FUNDO DE SANEAMENTO

Nº da Medição: 07
Período: 01/06/2011 a 30/06/2011

Hora : 10:09

Programa:	URBANIZAÇÃO DE FAVELAS	Sub-Programa:	URBANIZAÇÃO DE FAVELAS
Projeto:	URBANIZAÇÃO DE FAVELAS	Lote:	LOTE 15 - ANTONINA, DIOGO PIRES, REMÉDIO
Processo :	2010-0.046.954-5	Empreendimento :	FAVELA BARÃO DE ANTONINA
Nº do Contrato :	21/2010	Contratada :	SCHAHIN
Valor (R\$) :	17.508.222,37	Prazo :	30 (meses)
Data Base :	01/08/2010	Início/Término :	20/12/2010 a 20/06/2013

Item	Serviços	Valor Medido		Valor Anterior (R\$)		Valor Acumulado (R\$)	
		Medido	%	Anterior (R\$)	%	Acumulado (R\$)	%
01.00.00	INSTALAÇÕES DE APOIO	0,00	0,00%	0,00	0,00%	0,00	0,00%
02.00.00	TERRAPLENAGEM	0,00	0,00%	0,00	0,00%	0,00	0,00%
05.00.00	DRENAGEM PÚBLICA	0,00	0,00%	0,00	0,00%	0,00	0,00%
07.00.00	REDE DE ESGOTO	0,00	0,00%	0,00	0,00%	0,00	0,00%
08.00.00	REDE DE DISTRIBUIÇÃO DE ÁGUA	0,00	0,00%	0,00	0,00%	0,00	0,00%
09.00.00	PAVIMENTAÇÃO E SISTEMA VIÁRIO	0,00	0,00%	0,00	0,00%	0,00	0,00%
10.00.00	DEMOLIÇÃO	0,00	0,00%	0,00	0,00%	0,00	0,00%
12.00.00	PAISAGISMO E PAISAGISMO	0,00	0,00%	0,00	0,00%	0,00	0,00%
13.00.00	UNIDADES HABITACIONAIS	0,00	0,00%	0,00	0,00%	0,00	0,00%
14.00.00	EQUIPE DE APOIO	28.600,23	9,58%	35.276,19	11,82%	63.876,42	21,40%
15.00.00	PROJETOS COMPLEMENTARES	0,00	0,00%	0,00	0,00%	0,00	0,00%
20.00.00	SERVIÇOS TÉCNICOS	0,00	0,00%	0,00	0,00%	0,00	0,00%
25.00.00	REMOÇÃO E REMANEJAMENTO DE INTERFERÊNCIA	0,00	0,00%	0,00	0,00%	0,00	0,00%
29.00.00	APOIO HABITACIONAL	128.547,32	7,99%	221.091,87	13,75%	349.639,19	21,74%
CÁLCULO FINAL DE MEDIÇÃO							
	TOTAL MEDIDO	157.147,55		256.368,06		413.515,61	
	BDI (35,00%)	55.001,64		89.728,81		144.730,45	
	TOTAL MEDIDO COM BDI (Valor a Faturar)	212.149,19		346.096,87		558.246,06	

CÁLCULO FINAL DE MEDIÇÃO	Reajuste Econômico Definitivo	0,00
	Diferença de Reaj.Econômico	0,00
	Valor Total do Reajuste (R\$)	0,00

SCHAHIN ENGENHARIA
LOTE 15 - DIOGO PIRES, BARÃO DE ANTONINA
e PONTE DOS REMÉDIOS

Quadro Resumo do Valor a Faturar em JUNHO / 2011

Quadro Resumo				
Código	Discriminação	Medição		
		nº	Período	Valor (R\$)
01	Serviços de Infra-estrutura e Edificações	07	01 a 30/06/2011	299.994,98
02	B.D.I. (35 %)			104.998,24
Subtotal (01+02)				404.993,22
03	Reajuste definitivo referente medição nº 07 (junho/2011)			0,00
Subtotal (03)				0,00
Total a ser Liquidado		07	01 a 30/06/2011	404.993,22

DEMONSTRATIVO MENSAL DE MEDIÇÃO - EMPENHO X MEDIÇÃO

FONTE	ÁREA	EMPENHO			MEDIÇÃO		
		Po	Reajuste	Total Pn AGO11	Po	Reajuste	Total Pn AGO11
.00	VALOR NO MÊS - BARÃO DE ANTONINA (PMSP)	-	-	-	-		-
.00	VALOR NO MÊS - DIOGO PIRES (PMSP)	-	-	-			
.00	VALOR NO MÊS - PONTE DOS REMÉDIOS (PMSP)	-	-	-			
.00	VALOR TOTAL - LOTE 15 (PMSP)	-	-	-	-	-	-
.00	VALOR SALDO MÊS ANTERIOR - LOTE 15 (PMSP)	-	-	-			
.00	VALOR TOTAL - LOTE 15 (PMSP)	-	-	-	-	-	-
.03	VALOR NO MÊS - BARÃO DE ANTONINA (FUNDO DE SANEAMENTO)	-	-	-	212.149,19		212.149,19
.03	VALOR NO MÊS - DIOGO PIRES (FUNDO DE SANEAMENTO)	-	-	-	192.844,03		192.844,03
.03	VALOR NO MÊS - PONTE DOS REMÉDIOS (FUNDO DE SANEAMENTO)	-	-	-	-		-
.03	VALOR TOTAL - LOTE 15 (FUNDO DE SANEAMENTO)	2.200.000,00	-	2.200.000,00	404.993,22		404.993,22
.03	VALOR SALDO MÊS ANTERIOR - LOTE 15 (FUNDO DE SANEAMENTO)	-	-	-			
.03	VALOR TOTAL - LOTE 15 (FUNDO DE SANEAMENTO)	2.200.000,00	-	2.200.000,00	404.993,22	-	404.993,22
	VALOR TOTAL	2.200.000,00	-	2.200.000,00	404.993,22	-	404.993,22
	VALOR ATUAL DE EMPENHO / MEDIÇÃO	2.200.000,00	-	2.200.000,00	404.993,22	-	404.993,22



Planilha de Medição

Data : 13/02/2012

Nº Medição: 7

Período 01/06/2011 a 30/06/2011

Hora : 10:09

Programa : URBANIZAÇÃO DE FAVELAS
Projeto : URBANIZAÇÃO DE FAVELAS

Sub_Programa : URBANIZAÇÃO DE FAVELAS
Lote : LOTE 15 - ANTONINA, DIOGO PIRES, REMEDIOS

Processo : 2010-0.046.954-5
Nº do Contrato : 21/2010
Valor (R\$) : 17.508.222,37
Data Base : 01/08/2010

Empreendimento : FAVELA BARÃO DE ANTONINA
Contratada : SCHAHIN
Prazo : 30 (meses)
Início/Término : 20/12/2010 a 20/06/2013

Item	Serviços	Valor Medido	%	Valor Anterior (R\$)	%	Valor Acumulado (R\$)	%
010000	INSTALAÇÕES DE APOIO	0,00	0,00	86.806,41	60,00	86.806,41	60,00
020000	TERRAPLENAGEM	0,00	0,00	0,00	0,00	0,00	0,00
050000	DRENAGEM PÚBLICA	0,00	0,00	0,00	0,00	0,00	0,00
070000	REDE DE ESGOTO	0,00	0,00	0,00	0,00	0,00	0,00
080000	REDE DE DISTRIBUIÇÃO DE ÁGUA	0,00	0,00	0,00	0,00	0,00	0,00
090000	PAVIMENTAÇÃO E SISTEMA VIÁRIO	0,00	0,00	0,00	0,00	0,00	0,00
100000	DEMOLIÇÃO	0,00	0,00	0,00	0,00	0,00	0,00
120000	URBANISMO E PAISAGISMO	0,00	0,00	0,00	0,00	0,00	0,00
130000	UNIDADES HABITACIONAIS	0,00	0,00	0,00	0,00	0,00	0,00
140000	EQUIPE DE APOIO	28.600,23	9,58	57.200,46	19,16	85.800,69	28,74
150000	PROJETOS COMPLEMENTARES	0,00	0,00	0,00	0,00	0,00	0,00
200000	SERVIÇOS TÉCNICOS	0,00	0,00	0,00	0,00	0,00	0,00
250000	REMOÇÃO E REMANEJAMENTO DE INTERFERÊNCIA	0,00	0,00	0,00	0,00	0,00	0,00
290000	APOIO HABITACIONAL	128.547,32	7,99	221.092,17	13,75	349.639,49	21,74

CÁLCULO FINAL DE MEDIÇÃO		Sub Total	157.147,55	365.099,04	522.246,59
	BDI (35,00%)	55.001,64	127.784,64	182.786,28	
	TOTAL MEDIDO COM BDI (Valor a Faturar)	212.149,19	492.883,68	705.032,87	

CALCULO FINAL DE REAJUSTE		Reajuste Econômico Definitivo	0,00
	Diferença de Reaj. Econômico	0,00	
	Valor Total do Reajuste (R\$)	0,00	

OBRA BARÃO DE ANTONINA – LOTE 15

ANDAMENTO DAS OBRAS

Foto 1



Vista Geral da Área

Foto 2



Vista Geral da Área

Foto 3



Vista Geral da Área

Foto 4



Vista Geral da Área

Foto 5



Foto 6



"PUF 26"

M. UGARANI / BOA ESPERANÇA

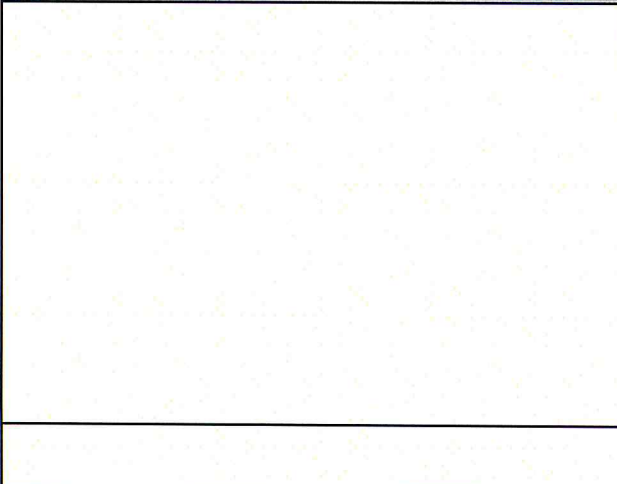
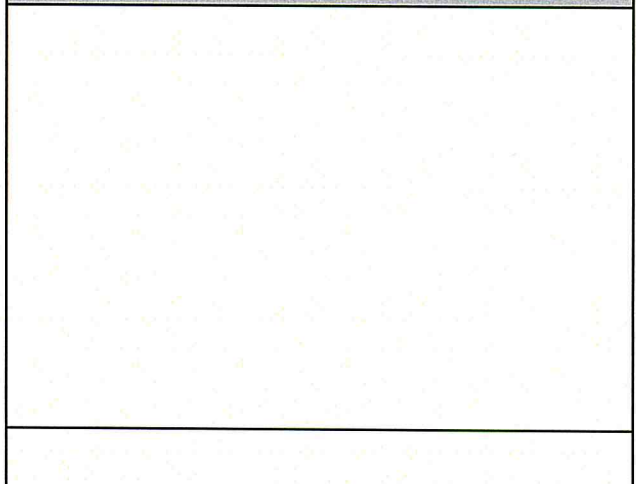
06.11



Prefeitura do Município de São Paulo
Secretaria da Habitação e Desenvolvimento Urbano

Planilha de Medição

Data : 22/02/2012

CONVÊNIO FUNDO DE SANEAMENTO

Nº da Medição: 40

Período: 01/06/2011 a 30/06/2011

Hora : 10:09

Programa:	BAIRRO LEGAL	Sub-Programa:	BAIRRO LEGAL
Projeto:	EXECUÇÃO DE OBRAS - PAT PROSANEAR	Lote:	EXEC. OBRAS - LOTE 13 - JD. GUARANI E TIRO AO POMBO
Processo :	2007-0.318.760-7	Empreendimento :	JD. GUARANI / BOA ESPERANÇA
Nº do Contrato :	07/2008	Contratada :	GOMES LOURENÇO
Valor (R\$) :	22.461.658,49	Prazo :	45 (meses)
Data Base :	01/01/2008	Início/Término :	06/03/2008 a 06/12/2011

Item	Serviços	Valor Medido		Valor Anterior (R\$)		Valor Acumulado (R\$)	
			%		%		%
01.00.00	INSTALAÇÕES DE APOIO	0,00	0,00%	0,00	0,00%	0,00	0,00%
02.00.00	TERRAPLENAGEM	0,00	0,00%	0,00	0,00%	0,00	0,00%
03.00.00	SERVIÇOS DE CONSOLIDAÇÃO GEOTÉCNICA	0,00	0,00%	0,00	0,00%	0,00	0,00%
04.00.00	SERVIÇOS GEOTÉCNICOS COMPLEMENTARES	0,00	0,00%	0,00	0,00%	0,00	0,00%
05.00.00	DRENAGEM PÚBLICA	0,00	0,00%	0,00	0,00%	0,00	0,00%
07.00.00	REDE DE ESGOTO	0,00	0,00%	0,00	0,00%	0,00	0,00%
08.00.00	REDE DE DISTRIBUIÇÃO DE ÁGUA	0,00	0,00%	0,00	0,00%	0,00	0,00%
09.00.00	PAVIMENTAÇÃO E SISTEMA VIÁRIO	0,00	0,00%	0,00	0,00%	0,00	0,00%
10.00.00	DEMOLIÇÃO	0,00	0,00%	0,00	0,00%	0,00	0,00%
11.00.00	READEQUAÇÃO DE UNIDADES HABITACIONAIS	0,00	0,00%	0,00	0,00%	0,00	0,00%
12.00.00	PAISAGISMO E PAISAGISMO	0,00	0,00%	0,00	0,00%	0,00	0,00%
13.00.00	UNIDADES HABITACIONAIS	0,00	0,00%	0,00	0,00%	0,00	0,00%
14.00.00	EQUIPE DE APOIO	0,00	0,00%	0,00	0,00%	0,00	0,00%
15.00.00	PROJETOS COMPLEMENTARES	0,00	0,00%	0,00	0,00%	0,00	0,00%
19.00.00	CANALIZAÇÃO DE CÓRREGOS	0,00	0,00%	0,00	0,00%	0,00	0,00%
25.00.00	REMOÇÃO E REMANEJAMENTO DE INTERFERÊNCIA	0,00	0,00%	0,00	0,00%	0,00	0,00%
29.00.00	APOIO HABITACIONAL	0,00	0,00%	0,00	0,00%	0,00	0,00%

CÁLCULO FINAL DE MEDIÇÃO		Valor Medido	Valor Anterior (R\$)	Valor Acumulado (R\$)
TOTAL MEDIDO		0,00	0,00	0,00
BDI (35,00%)		0,00	0,00	0,00
TOTAL MEDIDO COM BDI (Valor a Faturar)		0,00	0,00	0,00

CÁLCULO FINAL DE MEDIÇÃO		Valor
Reajuste Econômico Definitivo		394.544,49
Diferença de Reaj.Econômico		0,00
Valor Total do Reajuste (R\$)		394.544,49

CONSTRUTORA GOMES LOURENÇO LTDA
 Quadro Resumo do Valor a Faturar em JUNHO/2011
TIRO AO POMBO e JD. GUARANI / BOA ESPERANÇA - LOTE 13

Quadro Resumo				
Código	Discriminação	Medição		
		nº	Período	Valor (R\$)
01	Serviços de Infra-estrutura e Edificações	40	01 a 30/06/2011	1.679.427,57
02	B.D.I. (35 %)			587.799,64
	Subtotal (01+02)			2.267.227,21
03	Reajuste definitivo referente medição nº 40 (junho/2011)			622.353,86
	Subtotal (03)		622.353,86	
Total a ser Liquidado		40	01 a 30/06/2011	2.889.581,07

DEMONSTRATIVO MENSAL DE MEDIÇÃO - EMPENHO X MEDIÇÃO

FONTE	ÁREA	EMPENHO			MEDIÇÃO		
		Po	Reajuste	Total Pn JAN11	Po	Reajuste	Total Pn JAN11
.00	PMSP NO MES - TIRO AO POMBO	698.479,14	246.632,52	945.111,66			
.00	PMSP SALDO MES ANTERIOR - TIRO AO POMBO	2.569,10	6.964,74	9.533,84	663.730,08	227.809,37	891.539,45
.00	PMSP NO MÊS - JARDIM GUARANI -			-			
.00	PMSP SALDO MES ANTERIOR - JD. GUARANI	-	3.076,13	3.076,13	-	394.544,49	394.544,49
.00	PMSP TOTAL	701.048,24	256.673,39	957.721,63	663.730,08	622.353,86	1.286.083,94
02	CEF NO MES - TIRO AO POMBO	200.000,00	-	200.000,00			
02	CEF SALDO MES ANTERIOR - TIRO AO POMBO	22.803,38	-	22.803,38	166.176,58	-	166.176,58
02	CEF NO MÊS - JARDIM GUARANI -	1.510.000,00	-	1.510.000,00			
02	CEF SALDO MES ANTERIOR - JD. GUARANI	11.206,32	-	11.206,32	1.437.320,55	-	1.437.320,55
02	CEF TOTAL	1.744.009,70	-	1.744.009,70	1.603.497,13	-	1.603.497,13
	SALDO ATUAL DE EMPENHO	2.445.057,94	256.673,39	2.701.731,33	2.267.227,21	622.353,86	2.889.581,07



Planilha de Medição

Data : 22/02/201

Nº Medição: 40

Período 01/06/2011 a 30/06/2011

Hora : 16:22

Programa : BAIRRO LEGAL Sub_Programa : BAIRRO LEGAL
 Projeto : EXECUÇÃO DE OBRAS - PAT PROSANEAR Lote : LOTE 13 - JD. GUARANI E TIRO AO POMBO
 Processo : 2007-0.318.760-7 Empreendimento : JD. GUARANI / BOA ESPERANÇA
 Nº do Contrato : 07/2008 Contratada : GOMES LOURENÇO
 Valor (R\$) : 22.461.658,49 Prazo : 45 (meses)
 Data Base : 01/01/2008 Início/Término : 06/03/2008 a 06/12/2011

Item	Serviços	Valor Medido	%	Valor Anterior (R\$)	%	Valor Acumulado (R\$)
010000	INSTALAÇÕES DE APOIO	0,00	0,00	36.749,42	99,48	36.749,42 99
020000	TERRAPLENAGEM	146.582,90	14,70	760.828,40	76,28	907.411,30 90
030000	SERVIÇOS DE CONSOLIDAÇÃO GEOTÉCNICA	13.140,52	2,46	290.836,42	54,47	303.976,94 56
040000	SERVIÇOS GEOTÉCNICOS COMPLEMENTARES	0,00	0,00	18.504,90	74,66	18.504,90 74
050000	DRENAGEM PÚBLICA	273.202,25	42,79	363.940,64	57,00	637.142,89 99
070000	REDE DE ESGOTO	454.399,02	26,89	553.202,26	32,74	1.007.601,28 59
080000	REDE DE DISTRIBUIÇÃO DE ÁGUA	0,00	0,00	107.917,13	51,16	107.917,13 51
090000	PAVIMENTAÇÃO E SISTEMA VIÁRIO	13.531,78	1,35	325.791,72	32,46	339.323,50 33
100000	DEMOLIÇÃO	0,00	0,00	957.221,20	85,07	957.221,20 85
110000	READEQUAÇÃO DAS UNIDADES HABITACIONAIS	0,00	0,00	200.232,39	76,90	200.232,39 76
120000	PAISAGISMO	0,00	0,00	17.958,58	6,36	17.958,58 6
130000	UNIDADES HABITACIONAIS	0,00	0,00	5.375.878,37	89,51	5.375.878,37 89
140000	EQUIPE DE APOIO	0,00	0,00	446.613,29	100,0	446.613,29 100
150000	PROJETOS COMPLEMENTARES	0,00	0,00	506.482,58	77,98	506.482,58 77
190000	CANALIZAÇÃO DO CÔRREGO	163.825,42	7,42	1.517.590,24	68,77	1.681.415,66 76
250000	REMOÇÃO E REMANEJAMENTO DE INTERFERÊNCIA	0,00	0,00	-0,01	0,00	-0,01 0
290000	APOIO HABITACIONAL	0,00	0,00	525.992,00	100,0	525.992,00 100

CÁLCULO FINAL DE MEDIÇÃO	Sub Total	1.064.681,89	12.005.739,53	13.070.421,42
	BDI (35,00%)	372.638,66	4.202.008,64	4.574.647,30
	TOTAL MEDIDO COM BDI (Valor a Faturar)	1.437.320,55	16.207.748,17	17.645.068,72

CÁLCULO FINAL DE REAJUSTE	Reajuste Econômico Definitivo	394.544,49
	Diferença de Reaj.Econômico	0,00
	Valor Total do Reajuste (R\$)	394.544,49

OBRA JD. GUARANI – LOTE 13

ANDAMENTO DAS OBRAS

Foto 1



Rua Geraldo Benedito da Silva: Pavimentação.

Foto 2



Rua Geraldo Benedito da Silva: Pavimentação.

Foto 3



Rua Manuel Marques de Souza: Pavimentação.

Foto 4



Rua Manuel Marques de Souza: Pavimentação.

Foto 5



Córrego Guarani: Rede de esgoto.

Foto 6



Córrego Guarani: Rede de esgoto.

Tiro ao Pombo
06.11

"PUF.27"



Prefeitura do Município de São Paulo
Secretaria da Habitação e Desenvolvimento Urbano

Planilha de Medição

Data : 22/02/2012

CONVÊNIO FUNDO DE SANEAMENTO

Nº da Medição: 40
Período: 01/06/2011 a 30/06/2011

Hora : 10:09

Programa:	BAIRRO LEGAL	Sub-Programa:	BAIRRO LEGAL
Projeto:	EXECUÇÃO DE OBRAS - PAT PROSANEAR	Lote:	EXEC. OBRAS - LOTE 13 - JD. GUARANI E TIRO AO POMBO
Processo :	2007-0.318.760-7	Empreendimento :	TIRO AO POMBO
Nº do Contrato :	07/2008	Contratada :	GOMES LOURENÇO
Valor (R\$) :	24.784.771,28	Prazo :	45 (meses)
Data Base :	01/01/2008	Início/Término :	06/03/2008 a 06/12/2011

Item	Serviços	Valor Medido		Valor Anterior (R\$)		Valor Acumulado (R\$)	
			%		%		%
01.00.00	INSTALAÇÕES DE APOIO	0,00	0,00%	0,00	0,00%	0,00	0,00%
02.00.00	TERRAPLENAGEM	0,00	0,00%	0,00	0,00%	0,00	0,00%
03.00.00	SERVIÇOS DE CONSOLIDAÇÃO GEOTÉCNICA	0,00	0,00%	0,00	0,00%	0,00	0,00%
04.00.00	SERVIÇOS GEOTÉCNICOS COMPLEMENTARES	0,00	0,00%	0,00	0,00%	0,00	0,00%
05.00.00	DRENAGEM PÚBLICA	0,00	0,00%	0,00	0,00%	0,00	0,00%
07.00.00	REDE DE ESGOTO	0,00	0,00%	0,00	0,00%	0,00	0,00%
08.00.00	REDE DE DISTRIBUIÇÃO DE ÁGUA	0,00	0,00%	0,00	0,00%	0,00	0,00%
09.00.00	PAVIMENTAÇÃO E SISTEMA VIÁRIO	0,00	0,00%	0,00	0,00%	0,00	0,00%
10.00.00	DEMOLIÇÃO	0,00	0,00%	0,00	0,00%	0,00	0,00%
11.00.00	READEQUAÇÃO DE UNIDADES HABITACIONAIS	0,00	0,00%	0,00	0,00%	0,00	0,00%
12.00.00	PAISAGISMO E PAISAGISMO	0,00	0,00%	0,00	0,00%	0,00	0,00%
13.00.00	UNIDADES HABITACIONAIS	0,00	0,00%	0,00	0,00%	0,00	0,00%
14.00.00	EQUIPE DE APOIO	0,00	0,00%	0,00	0,00%	0,00	0,00%
15.00.00	PROJETOS COMPLEMENTARES	0,00	0,00%	0,00	0,00%	0,00	0,00%
25.00.00	REMOÇÃO E REMANEJAMENTO DE INTERFERÊNCIA	0,00	0,00%	0,00	0,00%	0,00	0,00%
29.00.00	APOIO HABITACIONAL	0,00	0,00%	0,00	0,00%	0,00	0,00%
CÁLCULO FINAL DE MEDIÇÃO		TOTAL MEDIDO	0,00	0,00	0,00	0,00	0,00
		BDI (35,00%)	0,00	0,00	0,00	0,00	0,00
		TOTAL MEDIDO COM BDI (Valor a Faturar)	0,00	0,00	0,00	0,00	0,00

CÁLCULO FINAL DE MEDIÇÃO	Reajuste Econômico Definitivo	0,00
	Diferença de Reaj.Econômico	0,00
	Valor Total do Reajuste (R\$)	0,00

CONSTRUTORA GOMES LOURENÇO LTDA
Quadro Resumo do Valor a Faturar em JUNHO/2011
TIRO AO POMBO e JD. GUARANI / BOA ESPERANÇA - LOTE 13

Quadro Resumo				
Código	Discriminação	Medição		
		nº	Período	Valor (R\$)
01	Serviços de Infra-estrutura e Edificações	40	01 a 30/06/2011	1.679.427,57
02	B.D.I. (35 %)			587.799,64
Subtotal (01+02)				2.267.227,21
03	Reajuste definitivo referente medição nº 40 (junho/2011)			622.353,86
Subtotal (03)				622.353,86
Total a ser Liquidado		40	01 a 30/06/2011	2.889.581,07

DEMONSTRATIVO MENSAL DE MEDIÇÃO - EMPENHO X MEDIÇÃO

FONTE	ÁREA	EMPENHO			MEDIÇÃO		
		Po	Reajuste	Total Pn JAN11	Po	Reajuste	Total Pn JAN11
.00	PMSP NO MES - TIRO AO POMBO	698.479,14	246.632,52	945.111,66	663.730,08	227.809,37	891.539,45
.00	PMSP SALDO MES ANTERIOR - TIRO AO POMBO	2.569,10	6.964,74	9.533,84			
.00	PMSP NO MÊS - JARDIM GUARANI -			-	-	394.544,49	394.544,49
.00	PMSP SALDO MES ANTERIOR - JD. GUARANI	-	3.076,13	3.076,13			
.00	PMSP TOTAL	701.048,24	256.673,39	957.721,63	663.730,08	622.353,86	1.286.083,94
02	CEF NO MES - TIRO AO POMBO	200.000,00	-	200.000,00	166.176,58	-	166.176,58
02	CEF SALDO MES ANTERIOR - TIRO AO POMBO	22.803,38	-	22.803,38			
02	CEF NO MÊS - JARDIM GUARANI -	1.510.000,00	-	1.510.000,00	1.437.320,55	-	1.437.320,55
02	CEF SALDO MES ANTERIOR - JD. GUARANI	11.206,32	-	11.206,32			
02	CEF TOTAL	1.744.009,70	-	1.744.009,70	1.603.497,13	-	1.603.497,13
	SALDO ATUAL DE EMPENHO	2.445.057,94	256.673,39	2.701.731,33	2.267.227,21	622.353,86	2.889.581,07



Planilha de Medição

Data : 22/02/2012

Nº Medição: 40

Período 01/06/2011 a 30/06/2011

Hora : 16:22

Programa : BAIRRO LEGAL Sub_Programa : BAIRRO LEGAL
 Projeto : EXECUÇÃO DE OBRAS - PAT PROSANEAR Lote : LOTE 13 - JD. GUARANI E TIRO AO POMBO
 Processo : 2007-0.318.760-7 Empreendimento : TIRO AO POMBO
 Nº do Contrato : 07/2008 Contratada : GOMES LOURENÇO
 Valor (R\$) : 24.784.771,28 Prazo : 45 (meses)
 Data Base : 01/01/2008 Início/Término : 06/03/2008 a 06/12/2011

Item	Serviços	Valor Medido	%	Valor Anterior (R\$)	%	Valor Acumulado (R\$)	%
010000	INSTALAÇÕES DE APOIO	0,00	0,00	36.623,69	99,47	36.623,69	99,47
020000	TERRAPLENAGEM	74.671,06	14,81	379.337,26	75,24	454.008,32	90,00
030000	SERVIÇOS DE CONSOLIDAÇÃO GEOTÉCNICA	30.255,41	2,98	873.325,43	85,91	903.580,84	88,00
040000	SERVIÇOS GEOTÉCNICOS COMPLEMENTARES	0,00	0,00	37.110,99	90,44	37.110,99	90,00
050000	DRENAGEM PÚBLICA	0,00	0,00	226.596,20	100,0	226.596,20	100,00
070000	REDE DE ESGOTO	0,00	0,00	325.055,26	89,89	325.055,26	89,00
080000	REDE DE DISTRIBUIÇÃO DE ÁGUA	0,00	0,00	271.830,64	82,14	271.830,64	82,00
090000	PAVIMENTAÇÃO E SISTEMA VIÁRIO	0,00	0,00	354.043,52	56,81	354.043,52	56,00
100000	DEMOLIÇÃO	0,00	0,00	604.873,39	100,0	604.873,39	100,00
110000	READEQUAÇÃO DAS UNIDADES HABITACIONAIS	27.521,65	2,29	838.695,29	69,72	866.216,94	72,00
120000	PAISAGISMO	0,00	0,00	6.390,82	3,58	6.390,82	3,00
130000	UNIDADES HABITACIONAIS	482.297,56	4,43	8.143.730,97	74,83	8.626.028,53	79,00
140000	EQUIPE DE APOIO	0,00	0,00	473.637,80	100,0	473.637,80	100,00
150000	PROJETOS COMPLEMENTARES	0,00	0,00	742.388,07	89,61	742.388,07	89,00
250000	REMOÇÃO E REMANEJAMENTO DE INTERFERÊNCIA	0,00	0,00	-0,01	0,00	-0,01	0,00
290000	APOIO HABITACIONAL	0,00	0,00	1.046.216,00	100,0	1.046.216,00	100,00
CÁLCULO FINAL DE MEDIÇÃO							
	Sub Total	614.745,68		14.359.855,32		14.974.601,00	
	BDI (35,00%)	215.160,98		5.025.949,17		5.241.110,15	
	TOTAL MEDIDO COM BDI (Valor a Faturar)	829.906,66		19.385.804,49		20.215.711,15	
CALCULO FINAL DE REAJUSTE							
	Reajuste Econômico Definitivo	227.809,37					
	Diferença de Reaj.Econômico	0,00					
	Valor Total do Reajuste (R\$)	227.809,37					

OBRA TIRO AO POMBO – LOTE 13

ANDAMENTO DAS OBRAS

Foto 1



Bloco E: UH's em andamento.

Foto 2



Blocos A e B: UH's em andamento.

Foto 3



Tripostas Agulhamento 1 e 2: UH's em andamento.

Foto 4



Blocos C e D: Paisagismo.

Foto 5



Bloco E: Revestimento cerâmico.

Foto 6



Bloco E: Passarela lateral.