



Planilha de Medição

Novo Jaguaré
12/11 Dezembro

Data : 13/02/2012

CONVÊNIO FUNDO DE SANEAMENTO

Nº da Medição: 74

Período: 01/12/2011 a 31/12/2011

Hora : 12:10

Programa:	BAIRRO LEGAL	Sub-Programa:	BAIRRO LEGAL
Projeto:	EXECUÇÃO DE OBRAS - BAIRRO LEGAL	Lote:	EXEC. OBRAS - FAV.NOVA JAGUARÉ E VILA NILO
Processo :	2003-0.307.958-0	Empreendimento :	FAVELA NOVA JAGUARÉ
Nº do Contrato :	15/2004	Contratada :	SCHAHIN
Valor (R\$) :	132.504.652,58	Prazo :	76 (meses)
Data Base :	01/04/2004	Início/Término :	17/11/2005 a 17/03/2012

Item	Serviços	Valor Medido		Valor Anterior (R\$)		Valor Acumulado (R\$)	
		Medido	%	Anterior (R\$)	%	Acumulado (R\$)	%
01.00.00	INSTALAÇÕES DE APOIO	0,00	0,00%	6.137,10	0,04%	6.137,10	0,04%
02.00.00	TERRAPLENAGEM	106.383,64	0,94%	870.485,86	7,70%	976.869,50	8,64%
03.00.00	SERVIÇOS DE CONSOLIDAÇÃO GEOTÉCNICA	0,00	0,00%	465.857,45	8,11%	465.857,45	8,11%
05.00.00	DRENAGEM PÚBLICA	0,00	0,00%	44.396,95	0,80%	44.396,95	0,80%
07.00.00	REDE DE ESGOTO	0,00	0,00%	282.317,53	6,12%	282.317,53	6,12%
08.00.00	REDE DE DISTRIBUIÇÃO DE ÁGUA	0,00	0,00%	1.403.248,34	25,54%	1.403.248,34	25,54%
09.00.00	PAVIMENTAÇÃO E SISTEMA VIÁRIO	0,00	0,00%	285.008,04	9,39%	285.008,04	9,39%
10.00.00	DEMOLIÇÃO	0,00	0,00%	185.505,21	3,27%	185.505,21	3,27%
11.00.00	READEQUAÇÃO DE UNIDADES HABITACIONAIS	0,00	0,00%	1.312.582,35	48,92%	1.312.582,35	48,92%
12.00.00	PAISAGISMO E PAISAGISMO	0,00	0,00%	139.338,00	17,51%	139.338,00	17,51%
13.00.00	UNIDADES HABITACIONAIS	0,00	0,00%	351.111,35	0,94%	351.111,35	0,94%
14.00.00	EQUIPE DE APOIO	0,00	0,00%	14.938,88	1,46%	14.938,88	1,46%
15.00.00	PROJETOS COMPLEMENTARES	0,00	0,00%	0,00	0,00%	0,00	0,00%
25.00.00	REMOÇÃO E REMANEJAMENTO DE INTERFERÊNCIA	0,00	0,00%	0,00	0,00%	0,00	0,00%
CÁLCULO FINAL DE MEDIÇÃO							
	TOTAL MEDIDO	106.383,64		5.360.927,06		5.467.310,70	
	BDI (35,00%)	37.234,27		1.876.324,43		1.913.558,70	
	TOTAL MEDIDO COM BDI (Valor a Faturar)	143.617,91		7.237.251,49		7.380.869,40	

CÁLCULO FINAL DE MEDIÇÃO			
	Reajuste Econômico Definitivo	89.689,38	
	Diferença de Reaj.Econômico	0,00	
	Valor Total do Reajuste (R\$)	89.689,38	



Planilha de Medição

Data : 13/02/2012

Nº Medição: 74

Período 01/12/2011 a 31/12/2011

Hora : 10:37

Programa : BAIRRO LEGAL
Projeto : EXECUÇÃO DE OBRAS - BAIRRO LEGAL

Sub_Programa : BAIRRO LEGAL
Lote : EXEC.OBRAS-FAV. NOVA JAGUARÉ E VILA NILO

Processo : 2003-0.307.958-0
Nº do Contrato : 15/2004
Valor (R\$) : 132.504.652,58
Data Base : 01/04/2004

Empreendimento : FAVELA NOVA JAGUARÉ
Contratada : SCHAHIN
Prazo : 76 (meses)
Início/Término : 17/11/2005 a 17/03/2012

Item	Serviços	Valor Medido	%	Valor Anterior (R\$)	%	Valor Acumulado (R\$)	%
010000	INSTALAÇÕES DE APOIO	0,00	0,00	14.007.971,05	100,0	14.007.971,05	100,00
020000	TERRAPLENAGEM	106.383,64	0,94	11.126.389,05	98,45	11.232.772,69	99,39
030000	SERVIÇOS DE CONSOLIDAÇÃO GEOTÉCNICA	0,00	0,00	5.704.186,93	99,31	5.704.186,93	99,31
050000	DRENAGEM PÚBLICA	0,00	0,00	5.549.193,11	99,86	5.549.193,11	99,86
070000	REDE DE ESGOTO	0,00	0,00	4.614.298,18	100,0	4.614.298,18	100,00
080000	REDE DE DISTRIBUIÇÃO DE ÁGUA	0,00	0,00	5.395.509,03	98,21	5.395.509,03	98,21
090000	PAVIMENTAÇÃO E SISTEMA VIÁRIO	0,00	0,00	3.036.129,03	100,0	3.036.129,03	100,00
100000	DEMOLIÇÃO	0,00	0,00	5.665.830,01	100,0	5.665.830,01	100,00
110000	READEQUAÇÃO DAS UNIDADES HABITACIONAIS	0,00	0,00	2.683.332,78	100,0	2.683.332,78	100,00
120000	PAISAGISMO	0,00	0,00	782.683,80	98,33	782.683,80	98,33
130000	UNIDADES HABITACIONAIS	0,00	0,00	37.479.020,36	100,0	37.479.020,36	100,00
140000	EQUIPE DE APOIO	0,00	0,00	1.026.368,96	100,0	1.026.368,96	100,00
150000	PROJETOS COMPLEMENTARES	0,00	0,00	745.728,11	100,0	745.728,11	100,00
250000	REMOÇÃO E REMANEJAMENTO DE INTERFERÊNCIA	0,00	0,00	0,00	0,00	0,00	0,00

CÁLCULO FINAL DE MEDIÇÃO		Valor Medido	Valor Anterior (R\$)	Valor Acumulado (R\$)
Sub Total		106.383,64	97.816.640,40	97.923.024,04
BDI (35,00%)		37.234,27	34.235.823,82	34.273.058,09
TOTAL MEDIDO COM BDI (Valor a Faturar)		143.617,91	132.052.464,22	132.196.082,13

CALCULO FINAL DE REAJUSTE		Valor
Reajuste Econômico Definitivo		89.689,38
Diferença de Reaj.Econômico		0,00
Valor Total do Reajuste (R\$)		89.689,38

SCHAHIN ENGENHARIA
LOTE 7 - NOVA JAGUARÉ e VILA NILO
 Quadro Resumo do Valor a Faturar em DEZEMBRO / 2011

Quadro Resumo				
Código	Discriminação	Medição		
		nº	Período	Valor (R\$)
01	Serviços de Infra-estrutura e Edificações	74	01 a 31/12/2011	106.383,64
02	B.D.I. (35 %)			37.234,27
	Subtotal (01+02)			143.617,91
03	Reajuste definitivo referente medição nº 74 (dezembro/11)			89.689,38
	Subtotal (03)			89.689,38
Total a ser Liquidado		74	01 a 31/12/2011	233.307,29

DEMONSTRATIVO MENSAL DE MEDIÇÃO - EMPENHO X MEDIÇÃO

FONTE	ÁREA	EMPENHO			MEDIÇÃO		
		Po	Reajuste	Total Pn ABR11	Po	Reajuste	Total Pn ABR11
.00	VALOR NO MÊS - NOVA JAGUARÉ e VL. NILO (PMSP)	-	-	-	-	-	-
.00	VALOR SALDO MÊS ANTERIOR - LOTE 07 (PMSP)	-	-	-	-	-	-
.00	VALOR TOTAL - LOTE 07 (PMSP)	-	-	-	-	-	-
.03	VALOR NO MÊS - NOVA JAGUARÉ e VL. NILO (FUNDO DE SANEAMENTO)	144.105,05	89.993,60	234.098,65	143.617,91	89.689,38	233.307,29
.03	VALOR SALDO MÊS ANTERIOR - LOTE 07 (FUNDO DE SANEAMENTO)	-	-	-			
.03	VALOR TOTAL - LOTE 07 (FUNDO DE SANEAMENTO)	144.105,05	89.993,60	234.098,65	143.617,91	89.689,38	233.307,29
.03	VALOR NO MÊS - NOVA JAGUARÉ (CDHU)	-	-	-	-	-	-
.03	VALOR NO MÊS - VL.NILO (CDHU)	-	-	-	-	-	-
.03	VALOR SALDO MÊS ANTERIOR - LOTE 07 (CDHU)	-	-	-	-	-	-
.03	VALOR TOTAL - LOTE 07 (CDHU)	-	-	-	-	-	-
.02	VALOR NO MÊS - VL. NILO (CEF)	-	-	-	-	-	-
.02	VALOR SALDO MÊS ANTERIOR - VL.NILO (CEF)	-	-	-	-	-	-
.02	VALOR TOTAL - VL.NILO (CEF)	-	-	-	-	-	-
	VALOR ATUAL DE EMPENHO / MEDIÇÃO	144.105,05	89.993,60	234.098,65	143.617,91	89.689,38	233.307,29

OBRA JAGUARÉ – LOTE 07

ANDAMENTO DAS OBRAS

Foto 1



SETOR 3: Quadra.

Foto 2



SETOR 3: paisagismo.

Foto 3



SETOR 4: readequações.

Foto 4



PROVER: estacionamento.

Foto 5



SETOR 7: solo grampeado.

Foto 6



SETOR 7: solo grampeado.

São Francisco
12/11



Prefeitura do Município de São Paulo
Secretaria da Habitação e Desenvolvimento Urbano

Planilha de Medição

Data : 13/02/2012

CONVÊNIO FUNDO DE SANEAMENTO

Nº da Medição: 15

Período: 01/12/2011 a 31/12/2011

Hora : 17:09

Programa:	URBANIZAÇÃO DE FAVELAS	Sub-Programa:	URBANIZAÇÃO DE FAVELAS
Projeto:	URBANIZAÇÃO DE FAVELAS	Lote:	LOTE 02 - SÃO FRANCISCO 2ª ETAPA

Processo	: 2010-0.046.875-1	Empreendimento	: SÃO FRANCISCO 2ª ETAPA
Nº do Contrato	: 12/2010	Contratada	: EIT - SANTA BÁRBARA
Valor (R\$)	: 147.447.101,61	Prazo	: 30 (meses)
Data Base	: 01/08/2010	Início/Término	: 18/10/2010 a 18/04/2013

Item	Serviços	Valor Medido		Valor Anterior (R\$)		Valor Acumulado (R\$)	
		Valor	%	Valor	%	Valor	%
01.00.00	INSTALAÇÕES DE APOIO	0,00	0,00%	0,00	0,00%	0,00	0,00%
02.00.00	TERRAPLENAGEM	1.085.174,65	7,44%	8.366.771,22	57,39%	9.451.945,87	64,83%
03.00.00	SERVIÇOS DE CONSOLIDAÇÃO GEOTÉCNICA	106.975,42	6,56%	153.174,73	9,39%	260.150,15	15,95%
05.00.00	DRENAGEM PÚBLICA	(106.975,42)	-2,06%	2.187.580,78	42,08%	2.080.605,36	40,02%
07.00.00	REDE DE ESGOTO	0,00	0,00%	1.016,87	0,05%	1.016,87	0,05%
08.00.00	REDE DE DISTRIBUIÇÃO DE ÁGUA	0,00	0,00%	5.596,00	1,20%	5.596,00	1,20%
09.00.00	PAVIMENTAÇÃO E SISTEMA VIÁRIO	0,00	0,00%	2.530.663,27	20,91%	2.530.663,27	20,91%
10.00.00	DEMOLIÇÃO	0,00	0,00%	1.341.354,26	35,56%	1.341.354,26	35,56%
12.00.00	PAISAGISMO E PAISAGISMO	94.457,39	2,71%	54.040,94	1,55%	148.498,33	4,25%
13.00.00	UNIDADES HABITACIONAIS	54.475,14	0,13%	3.776.594,34	8,74%	3.831.069,48	8,87%
14.00.00	EQUIPE DE APOIO	78.465,72	2,16%	651.620,18	17,92%	730.085,90	20,07%
15.00.00	PROJETOS COMPLEMENTARES	23.837,58	0,89%	623.001,51	23,19%	646.839,09	24,07%
18.00.00	SERVIÇOS COMPLEMENTARES	0,00	0,00%	0,00	0,00%	0,00	0,00%
19.00.00	CANALIZAÇÃO DE CÓRREGOS	0,00	0,00%	0,00	0,00%	0,00	0,00%
20.00.00	SERVIÇOS TÉCNICOS	0,00	0,00%	48.504,12	23,67%	48.504,12	23,67%
25.00.00	REMOÇÃO E REMANEJAMENTO DE INTERFERÊNCIA	0,00	0,00%	0,00	0,00%	0,00	0,00%
29.00.00	APOIO HABITACIONAL	743.542,70	9,36%	3.510.447,46	44,17%	4.253.990,16	53,53%
30.00.00	QUALIFICAÇÃO DOS CONJUNTOS HABITACIONAIS	0,00	0,00%	0,00	0,00%	0,00	0,00%
31.00.00	ENSAIOS AMBIENTAIS	0,00	0,00%	48.590,92	17,50%	48.590,92	17,50%
38.00.00	EQUIPAMENTOS SOCIAIS	0,00	0,00%	181.429,20	20,35%	181.429,20	20,35%
CÁLCULO FINAL DE MEDIÇÃO							
	TOTAL MEDIDO	2.079.953,18		23.480.385,80		25.560.338,98	
	BDI (35,00%)	727.983,61		8.218.134,97		8.946.118,58	
	TOTAL MEDIDO COM BDI (Valor a Faturar)	2.807.936,79		31.698.520,77		34.506.457,56	

CÁLCULO FINAL DE MEDIÇÃO	Reajuste Econômico Definitivo	192.062,87
	Diferença de Reaj.Econômico	0,00
	Valor Total do Reajuste (R\$)	192.062,87



Planilha de Medição

Data : 13/02/2012

Nº Medição: 15

Período 01/12/2011 a 31/12/2011

Hora : 09:59

Programa : URBANIZAÇÃO DE FAVELAS
Projeto : URBANIZAÇÃO DE FAVELAS

Sub_Programa : URBANIZAÇÃO DE FAVELAS
Lote : LOTE 02 - SÃO FRANCISCO 2ª ETAPA

Processo : 2010-0.046.875-1
Nº do Contrato : 12/2010
Valor (R\$) : 147.447.101,61
Data Base : 01/08/2010

Empreendimento : SÃO FRANCISCO 2ª ETAPA
Contratada : EIT-STA BARBARA
Prazo : 30 (meses)
Início/Término : 18/10/2010 a 18/04/2013

Item	Serviços	Valor Medido	%	Valor Anterior (R\$)	%	Valor Acumulado (R\$)	%
010000	INSTALAÇÕES DE APOIO	0,00	0,00	629.517,81	60,00	629.517,81	60,00
020000	TERRAPLENAGEM	1.085.174,65	7,44	11.594.121,60	79,53	12.679.296,25	86,97
030000	SERVIÇOS DE CONSOLIDAÇÃO GEOTÉCNICA	106.975,42	6,56	748.157,13	45,86	855.132,55	52,42
050000	DRENAGEM PÚBLICA	-106.975,42	-2,06	3.124.720,19	60,10	3.017.744,77	58,05
070000	REDE DE ESGOTO	0,00	0,00	614.515,55	29,79	614.515,55	29,79
080000	REDE DE DISTRIBUIÇÃO DE ÁGUA	0,00	0,00	14.987,20	3,23	14.987,20	3,23
090000	PAVIMENTAÇÃO E SISTEMA VIÁRIO	0,00	0,00	3.987.615,47	32,95	3.987.615,47	32,95
100000	DEMOLIÇÃO	0,00	0,00	2.210.689,96	58,61	2.210.689,96	58,61
120000	URBANISMO E PAISAGISMO	94.457,39	2,71	179.743,62	5,15	274.201,01	7,86
130000	UNIDADES HABITACIONAIS	54.475,14	0,13	5.255.325,49	12,16	5.309.800,63	12,25
140000	EQUIPE DE APOIO	78.465,72	2,16	1.102.435,23	30,31	1.180.900,95	32,47
150000	PROJETOS COMPLEMENTARES	23.837,58	0,89	752.323,26	28,00	776.160,84	28,85
180000	SERVIÇOS COMPLEMENTARES	0,00	0,00	0,00	0,00	0,00	0,00
190000	CANALIZAÇÃO DO CÔRREGO	0,00	0,00	917.861,35	20,54	917.861,35	20,54
200000	SERVIÇOS TÉCNICOS	0,00	0,00	58.943,58	28,76	58.943,58	28,76
250000	REMOÇÃO E REMANEJAMENTO DE INTERFERÊNCIA	0,00	0,00	0,00	0,00	0,00	0,00
290000	APOIO HABITACIONAL	1.638.222,40	20,61	5.703.885,34	71,77	7.342.107,74	92,36
300000	QUALIFICAÇÃO DOS CONJUNTOS HABITACIONAIS	0,00	0,00	0,00	0,00	0,00	0,00
310000	ENSAIOS AMBIENTAIS	0,00	0,00	277.662,40	100,0	277.662,40	100,00
380000	EQUIPAMENTOS SOCIAIS	0,00	0,00	281.846,38	31,62	281.846,38	31,62

CÁLCULO FINAL DE MEDIÇÃO		Sub Total	2.974.632,88	37.454.351,56	40.428.984,44
	BDI (35,00%)		1.041.121,50	13.109.022,98	14.150.144,48
	TOTAL MEDIDO COM BDI (Valor a Faturar)		4.015.754,38	50.563.374,54	54.579.128,92

CALCULO FINAL DE REAJUSTE		Reajuste Econômico Definitivo	274.677,59
	Diferença de Reaj.Econômico		0,00
	Valor Total do Reajuste (R\$)		274.677,59

CONSÓRCIO EIT - SANTA BÁRBARA 2009
Quadro Resumo do Valor a Faturar em DEZEMBRO / 2011
SÃO FRANCISCO - COMPLEMENTAÇÃO
LOTE 02

Quadro Resumo				
Código	Discriminação	Medição		
		nº	Período	
			Valor (R\$)	
01	Serviços de Infra-estrutura e Edificações	15	01 a 31/12/2011	2.974.632,88
02	B.D.I. (35 %)			1.041.121,50
	Subtotal (01+02)			4.015.754,38
03	Reajuste definitivo referente medição nº 15 (dezembro/2011)			274.677,59
	Subtotal (03)			274.677,59
Total a ser Liquidado		15	01 a 31/12/2011	4.290.431,97

CONSÓRCIO EIT - SANTA BÁRBARA 2009
Quadro Resumo do Valor a Faturar em DEZEMBRO / 2011
SÃO FRANCISCO - COMPLEMENTAÇÃO
LOTE 02

DEMONSTRATIVO MENSAL DE MEDIÇÃO - EMPENHO X MEDIÇÃO

FONTE	ÁREA	EMPENHO			MEDIÇÃO		
		Po	Reajuste	Total Pn AGO11	Po	Reajuste	Total Pn AGO11
.00	SÃO FRANCISCO COMPL. - STA BÁRBARA - VALOR NO MÊS (PMSP)	-	-	-	-	-	-
.00	SÃO FRANCISCO COMPL. - STA BÁRBARA - SALDO DO MÊS ANTERIOR (PMSP)	-	-	-	-	-	-
.00	SÃO FRANCISCO COMPL. - EIT - VALOR NO MÊS (PMSP)	-	-	-	-	-	-
.00	SÃO FRANCISCO COMPL. - EIT - SALDO DO MÊS ANTERIOR (PMSP)	-	-	-	-	-	-
.00	PMSP TOTAL	-	-	-	-	-	-
02	SÃO FRANCISCO COMPL. - STA BÁRBARA - VALOR NO MÊS (CEF)	-	-	-	-	-	-
02	SÃO FRANCISCO COMPL. - STA BÁRBARA - SALDO DO MÊS ANTERIOR (CEF)	-	-	-	-	-	-
02	SÃO FRANCISCO COMPL. - EIT - VALOR NO MÊS (CEF)	-	-	-	-	-	-
02	SÃO FRANCISCO COMPL. - EIT - SALDO DO MÊS ANTERIOR (CEF)	-	-	-	-	-	-
02	CEF TOTAL	-	-	-	-	-	-
.03	SÃO FRANCISCO COMPL. - STA BÁRBARA - VALOR NO MÊS (FUNDO DE SANEAMENTO)	1.123.174,85	76.825,16	1.200.000,01	-	-	-
.03	SÃO FRANCISCO COMPL. - STA BÁRBARA - SALDO DO MÊS ANTERIOR (FUNDO DE SANEAMENTO)	-	-	-	1.123.174,72	76.825,14	1.199.999,86
.03	SÃO FRANCISCO COMPL. - EIT - VALOR NO MÊS (FUNDO DE SANEAMENTO)	1.684.762,27	115.237,74	1.800.000,01	-	-	-
.03	SÃO FRANCISCO COMPL. - EIT - SALDO DO MÊS ANTERIOR (FUNDO DE SANEAMENTO)	-	-	-	1.684.762,07	115.237,73	1.799.999,80
.03	FUNDO DE SANEAMENTO TOTAL	2.807.937,12	192.062,90	3.000.000,02	2.807.936,79	192.062,87	2.999.999,66
.08	SÃO FRANCISCO COMPL. - STA BÁRBARA - VALOR NO MÊS (FUNDURB)	483.127,03	33.045,89	516.172,92	-	-	-
.08	SÃO FRANCISCO COMPL. - STA BÁRBARA - SALDO DO MÊS ANTERIOR (FUNDURB)	-	-	-	483.127,03	33.045,89	516.172,92
.08	SÃO FRANCISCO COMPL. - EIT - VALOR NO MÊS (FUNDURB)	724.690,56	49.568,83	774.259,39	-	-	-
.08	SÃO FRANCISCO COMPL. - EIT - SALDO DO MÊS ANTERIOR (FUNDURB)	-	-	-	724.690,56	49.568,83	774.259,39
.08	FUNDURB	1.207.817,59	82.614,72	1.290.432,31	1.207.817,59	82.614,72	1.290.432,31
	SALDO ATUAL DE EMPENHO	4.015.754,71	274.677,62	4.290.432,33	4.015.754,38	274.677,59	4.290.431,97

OBRA SÃO FRANCISCO – LOTE 02

ANDAMENTO DAS OBRAS

Foto 1



Provisão 6A : Execução da rede condominial de incêndio.

Foto 2



Provisão 4: Terraplenagem: Serviço iniciado.

Foto 3



Talude Provisão 5: Drenagem e plantio de grama.

Foto 4



Prover 4: Retaludamento e drenagem.

Foto 5



Promorar : Pavimentação do Sistema Viário.

Foto 6



Córrego Parque Linear Trecho B: Canalização.



Planilha de Medição

Data : 13/02/2012

Cinco de julho

102.11

CONVÊNIO FUNDO DE SANEAMENTO

Nº da Medição: 13

Período: 01/12/2011 a 31/12/2011

Hora : 10:09

Programa:	URBANIZAÇÃO DE FAVELAS	Sub-Programa:	URBANIZAÇÃO DE FAVELAS
Projeto:	URBANIZAÇÃO DE FAVELAS	Lote:	LOTE 3 - 2MAIO, 5JULHO, 9JULHO, VITOTOMA
Processo :	2010-0.046.881-6	Empreendimento :	CINCO DE JULHO
Nº do Contrato :	24/2010	Contratada :	FALEIROS / HE
Valor (R\$) :	6.742.861,01	Prazo :	12 (meses)
Data Base :	01/08/2010	Início/Término :	22/12/2010 a 22/12/2011

Item	Serviços	Valor Medido		Valor Anterior (R\$)		Valor Acumulado (R\$)	
		Valor	%	Valor	%	Valor	%
01.00.00	INSTALAÇÕES DE APOIO	0,00	0,00%	13.247,94	35,00%	13.247,94	35,00%
02.00.00	TERRAPLENAGEM	0,00	0,00%	38.622,82	27,11%	38.622,82	27,11%
05.00.00	DRENAGEM PÚBLICA	0,00	0,00%	0,00	0,00%	0,00	0,00%
07.00.00	REDE DE ESGOTO	0,00	0,00%	0,00	0,00%	0,00	0,00%
08.00.00	REDE DE DISTRIBUIÇÃO DE ÁGUA	0,00	0,00%	0,00	0,00%	0,00	0,00%
09.00.00	PAVIMENTAÇÃO E SISTEMA VIÁRIO	0,00	0,00%	0,00	0,00%	0,00	0,00%
11.00.00	READEQUAÇÃO DE UNIDADES HABITACIONAIS	0,00	0,00%	0,00	0,00%	0,00	0,00%
12.00.00	URBANISMO E PAISAGISMO	0,00	0,00%	0,00	0,00%	0,00	0,00%
14.00.00	EQUIPE DE APOIO	24.715,52	100,00%	0,00	0,00%	24.715,52	100,00%
15.00.00	PROJETOS COMPLEMENTARES	18.005,10	31,17%	39.765,27	68,83%	57.770,37	100,00%
19.00.00	CANALIZAÇÃO DE CÓRREGOS	0,00	0,00%	660.712,70	18,52%	660.712,70	18,52%
20.00.00	SERVIÇOS TÉCNICOS	0,00	0,00%	0,00	0,00%	0,00	0,00%
25.00.00	REMOÇÃO E REMANEJAMENTO DE INTERFERÊNCIA	0,00	0,00%	0,00	0,00%	0,00	0,00%
29.00.00	APOIO HABITACIONAL	0,00	0,00%	0,00	0,00%	0,00	0,00%
39.00.00	REDE DE ILUMINAÇÃO PÚBLICA	0,00	0,00%	0,00	0,00%	0,00	0,00%
CÁLCULO FINAL DE MEDIÇÃO		TOTAL MEDIDO	42.720,62	752.348,73		795.069,35	
		BDI (35,00%)	14.952,21	263.322,02		278.274,23	
		TOTAL MEDIDO COM BDI (Valor a Faturar)	57.672,83	1.015.670,75		1.073.343,58	

CÁLCULO FINAL DE MEDIÇÃO	Reajuste Econômico Definitivo	3.944,82
	Diferença de Reaj.Econômico	0,00
	Valor Total do Reajuste (R\$)	3.944,82

DEMONSTRATIVO MENSAL DE MEDIÇÃO - EMPENHO X MEDIÇÃO

FONTE	ÁREA	EMPENHO			MEDIÇÃO		
		Po	Reajuste	Total Pn AGO11	Po	Reajuste	Total Pn AGO11
.00	VALOR NO MÊS - DOIS DE MAIO (PMSP) - FALEIROS				135.563,13	9.272,51	144.835,64
.00	VALOR NO MÊS - CINCO DE JULHO (PMSP) - FALEIROS						-
.00	VALOR NO MÊS - NOVE DE JULHO (PMSP) - FALEIROS						-
.00	VALOR NO MÊS - VITOTOMA (PMSP) - FALEIROS						-
.00	VALOR NO MÊS - LOTE 03 (PMSP) - FALEIROS	135.563,13	9.272,51	144.835,64			
.00	VALOR SALDO MÊS ANTERIOR - LOTE 03 (PMSP) - FALEIROS	-	-	-			
.00	VALOR TOTAL - LOTE 03 (PMSP) - FALEIROS	135.563,13	9.272,51	144.835,64	135.563,13	9.272,51	144.835,64
.00	VALOR NO MÊS - DOIS DE MAIO (PMSP) - H.E.				130.246,93	8.908,89	139.155,82
.00	VALOR NO MÊS - CINCO DE JULHO (PMSP) - H.E.						-
.00	VALOR NO MÊS - NOVE DE JULHO (PMSP) - H.E.						-
.00	VALOR NO MÊS - VITOTOMA (PMSP) - H.E.						-
.00	VALOR NO MÊS - LOTE 03 (PMSP) - H.E.	130.246,93	8.908,89	139.155,82			
.00	VALOR SALDO MÊS ANTERIOR - LOTE 03 (PMSP) - H.E.	-	-	-			
.00	VALOR TOTAL - LOTE 03 (PMSP) - H.E.	130.246,93	8.908,89	139.155,82	130.246,93	8.908,89	139.155,82
.03	VALOR NO MÊS - DOIS DE MAIO (FUNDO DE SANEAMENTO) - FALEIROS				78.517,73	5.370,62	83.888,35
.03	VALOR NO MÊS - CINCO DE JULHO (FUNDO DE SANEAMENTO) - FALEIROS				29.413,15	2.011,86	31.425,01
.03	VALOR NO MÊS - NOVE DE JULHO (FUNDO DE SANEAMENTO) - FALEIROS				-	-	-
.03	VALOR NO MÊS - VITOTOMA (FUNDO DE SANEAMENTO) - FALEIROS				40.053,34	2.739,64	42.792,98
.03	VALOR NO MÊS - LOTE 03 (FUNDO DE SANEAMENTO) - FALEIROS	171.847,91	11.754,40	183.602,31			
.03	VALOR SALDO MÊS ANTERIOR - LOTE 03 (FUNDO DE SANEAMENTO) - FALEIROS	-	-	-			
.03	VALOR TOTAL - LOTE 03 (FUNDO DE SANEAMENTO) - FALEIROS	171.847,91	11.754,40	183.602,31	147.984,22	10.122,12	158.106,34
.03	VALOR NO MÊS - DOIS DE MAIO (FUNDO DE SANEAMENTO) - H.E.				75.438,60	5.160,00	80.598,60
.03	VALOR NO MÊS - CINCO DE JULHO (FUNDO DE SANEAMENTO) - H.E.				28.259,68	1.932,96	30.192,64
.03	VALOR NO MÊS - NOVE DE JULHO (FUNDO DE SANEAMENTO) - H.E.				-	-	-
.03	VALOR NO MÊS - VITOTOMA (FUNDO DE SANEAMENTO) - H.E.				38.482,62	2.632,21	41.114,83
.03	VALOR NO MÊS - LOTE 03 (FUNDO DE SANEAMENTO) - H.E.	165.108,83	11.293,44	176.402,27			
.03	VALOR SALDO MÊS ANTERIOR - LOTE 03 (FUNDO DE SANEAMENTO) - H.E.	-	-	-			
.03	VALOR TOTAL - LOTE 03 (FUNDO DE SANEAMENTO) - H.E.	165.108,83	11.293,44	176.402,27	142.180,90	9.725,17	151.906,07
.00	PMSP TOTAL	265.810,06	18.181,40	283.991,46	265.810,06	18.181,40	283.991,46
.03	FUNDO DE SANEAMENTO TOTAL	336.956,74	23.047,84	360.004,58	290.165,12	19.847,29	310.012,41
	VALOR ATUAL DE EMPENHO / MEDIÇÃO	602.766,80	23.047,84	643.996,04	555.975,18	38.028,69	594.003,87

CONSÓRCIO FALEIROS/ HE
 Quadro Resumo do Valor a Faturar em DEZEMBRO / 2011
DOIS DE MAIO, CINCO DE JULHO, NOVE DE JULHO, VITOTOMA
LOTE 03

Quadro Resumo				
Código	Discriminação	Medição		
		nº	Período	Valor (R\$)
01	Serviços de Infra-estrutura e Edificações	13	01 a 31/12/2011	411.833,48
02	B.D.I. (35 %)			144.141,70
	Subtotal (01+02)			555.975,18
03	Reajuste definitivo referente medição nº 13 (dezembro/2011)			38.028,69
	Subtotal (03)			38.028,69
Total a ser Liquidado		13	01 a 31/12/2011	594.003,87



Planilha de Medição

Data : 13/02/2012

Nº Medição: 13

Período 01/12/2011 a 31/12/2011

Hora : 10:01

Programa : URBANIZAÇÃO DE FAVELAS
Projeto : URBANIZAÇÃO DE FAVELAS

Sub_Programa : URBANIZAÇÃO DE FAVELAS
Lote : LOTE 3 - 2MAIO, 5JULHO, 9JULHO, VITOTOMA

Processo : 2010-0.046.881-6
Nº do Contrato : 24/2010
Valor (R\$) : 6.742.861,01
Data Base : 01/08/2010

Empreendimento : FAVELA CINCO DE JULHO
Contratada : FALEIROS / HE
Prazo : 24 (meses)
Início/Término : 22/12/2010 a 22/12/2012

Item	Serviços	Valor Medido	%	Valor Anterior (R\$)	%	Valor Acumulado (R\$)	%
010000	INSTALAÇÕES DE APOIO	0,00	0,00	22.710,74	60,00	22.710,74	60,00
020000	TERRAPLENAGEM	0,00	0,00	38.622,82	27,11	38.622,82	27,11
050000	DRENAGEM PÚBLICA	0,00	0,00	0,00	0,00	0,00	0,00
070000	REDE DE ESGOTO	0,00	0,00	0,00	0,00	0,00	0,00
080000	REDE DE DISTRIBUIÇÃO DE ÁGUA	0,00	0,00	0,00	0,00	0,00	0,00
090000	PAVIMENTAÇÃO E SISTEMA VIÁRIO	0,00	0,00	0,00	0,00	0,00	0,00
110000	READEQUAÇÃO DAS UNIDADES HABITACIONAIS	0,00	0,00	0,00	0,00	0,00	0,00
120000	URBANISMO E PAISAGISMO	0,00	0,00	0,00	0,00	0,00	0,00
140000	EQUIPE DE APOIO	24.715,52	100,0	0,00	0,00	24.715,52	100,00
150000	PROJETOS COMPLEMENTARES	18.005,10	31,17	39.765,27	68,83	57.770,37	100,00
190000	CANALIZAÇÃO DO CÓRREGO	0,00	0,00	660.712,70	18,52	660.712,70	18,52
200000	SERVIÇOS TÉCNICOS	0,00	0,00	0,00	0,00	0,00	0,00
250000	REMOÇÃO E REMANEJAMENTO DE INTERFERÊNCIA	0,00	0,00	0,00	0,00	0,00	0,00
290000	APOIO HABITACIONAL	0,00	0,00	0,00	0,00	0,00	0,00
390000	REDE DE ILUMINAÇÃO PÚBLICA (IP)	0,00	0,00	0,00	0,00	0,00	0,00

CÁLCULO FINAL DE MEDIÇÃO		Sub Total	42.720,62	761.811,53	804.532,15
	BDI (35,00%)	14.952,21	266.633,99	281.586,20	
	TOTAL MEDIDO COM BDI (Valor a Faturar)	57.672,83	1.028.445,52	1.086.118,35	

CALCULO FINAL DE REAJUSTE		Reajuste Econômico Definitivo	3.944,82
	Diferença de Reaj.Econômico	0,00	
	Valor Total do Reajuste (R\$)	3.944,82	

OBRA - FAVELA 05 DE JULHO - LOTE 03

ANDAMENTO DAS OBRAS

Foto 1



CORREGO CANGUEIRAS.Limpeza da área.

Foto 2



CORREGO CANGUEIRAS.Limpeza da área

Foto 3



CORREGO CANGUEIRAS.Limpeza da área

Foto 4



. CORREGO CANGUEIRAS.Limpeza da área

Foto 5



CORREGO CANGUEIRAS.Limpeza da área

Foto 6



CORREGO CANGUEIRAS.Limpeza da área

7 de julho
12/11



Prefeitura do Município de São Paulo
Secretaria da Habitação e Desenvolvimento Urbano

Planilha de Medição

Data : 13/02/2012

CONVÊNIO FUNDO DE SANEAMENTO

Nº da Medição: 13
Período: 01/12/2011 a 31/12/2011

Hora : 10:09

Programa:	URBANIZAÇÃO DE FAVELAS	Sub-Programa:	URBANIZAÇÃO DE FAVELAS
Projeto:	URBANIZAÇÃO DE FAVELAS	Lote:	LOTE 3 - 2MAIO, 5JULHO, 9JULHO, VITOTOMA
Processo :	2010-0.046.881-6	Empreendimento :	NOVE DE JULHO
Nº do Contrato :	24/2010	Contratada :	FALEIROS / HE
Valor (R\$) :	5.062.908,57	Prazo :	12 (meses)
Data Base :	01/08/2010	Início/Término :	22/12/2010 a 22/12/2011

Item	Serviços	Valor		Valor		Valor	
		Medido	%	Anterior (R\$)	%	Acumulado (R\$)	%
01.00.00	INSTALAÇÕES DE APOIO	0,00	0,00%	3.330,74	7,00%	3.330,74	7,00%
02.00.00	TERRAPLENAGEM	0,00	0,00%	0,00	0,00%	0,00	0,00%
05.00.00	DRENAGEM PÚBLICA	0,00	0,00%	0,00	0,00%	0,00	0,00%
07.00.00	REDE DE ESGOTO	0,00	0,00%	0,00	0,00%	0,00	0,00%
08.00.00	REDE DE DISTRIBUIÇÃO DE ÁGUA	0,00	0,00%	0,00	0,00%	0,00	0,00%
09.00.00	PAVIMENTAÇÃO E SISTEMA VIÁRIO	0,00	0,00%	51.076,69	15,62%	51.076,69	15,62%
11.00.00	READEQUAÇÃO DE UNIDADES HABITACIONAIS	0,00	0,00%	0,00	0,00%	0,00	0,00%
12.00.00	URBANISMO E PAISAGISMO	0,00	0,00%	0,00	0,00%	0,00	0,00%
15.00.00	PROJETOS COMPLEMENTARES	0,00	0,00%	0,00	0,00%	0,00	0,00%
19.00.00	CANALIZAÇÃO DE CÓRREGOS	0,00	0,00%	904.163,66	65,20%	904.163,66	65,20%
20.00.00	SERVIÇOS TÉCNICOS	0,00	0,00%	0,00	0,00%	0,00	0,00%
25.00.00	REMOÇÃO E REMANEJAMENTO DE INTERFERÊNCIA	0,00	0,00%	0,00	0,00%	0,00	0,00%
29.00.00	APOIO HABITACIONAL	0,00	0,00%	0,00	0,00%	0,00	0,00%
39.00.00	REDE DE ILUMINAÇÃO PÚBLICA	0,00	0,00%	0,00	0,00%	0,00	0,00%

CÁLCULO FINAL DE MEDIÇÃO		Valor	Valor	Valor
		Medido	Anterior (R\$)	Acumulado (R\$)
TOTAL MEDIDO		0,00	958.571,09	958.571,09
BDI (35,00%)		0,00	335.499,84	335.499,84
TOTAL MEDIDO COM BDI (Valor a Faturar)		0,00	1.294.070,93	1.294.070,93

CÁLCULO FINAL DE MEDIÇÃO		Valor
Reajuste Econômico Definitivo		0,00
Diferença de Reaj.Econômico		0,00
Valor Total do Reajuste (R\$)		0,00

CONSÓRCIO FALEIROS/ HE
 Quadro Resumo do Valor a Faturar em DEZEMBRO / 2011
DOIS DE MAIO, CINCO DE JULHO, NOVE DE JULHO, VITOTOMA
LOTE 03

Quadro Resumo				
Código	Discriminação	Medição		
		n°	Período	Valor (R\$)
01	Serviços de Infra-estrutura e Edificações	13	01 a 31/12/2011	411.833,48
02	B.D.I. (35 %)			144.141,70
	Subtotal (01+02)			555.975,18
03	Reajuste definitivo referente medição nº 13 (dezembro/2011)			38.028,69
	Subtotal (03)			38.028,69
Total a ser Liquidado		13	01 a 31/12/2011	594.003,87

DEMONSTRATIVO MENSAL DE MEDIÇÃO - EMPENHO X MEDIÇÃO

FONTE	ÁREA	EMPENHO			MEDIÇÃO		
		Po	Reajuste	Total Pn AGO11	Po	Reajuste	Total Pn AGO11
.00	VALOR NO MÊS - DOIS DE MAIO (PMSP) - FALEIROS				135.563,13	9.272,51	144.835,64
.00	VALOR NO MÊS - CINCO DE JULHO (PMSP) - FALEIROS						-
.00	VALOR NO MÊS - NOVE DE JULHO (PMSP) - FALEIROS						-
.00	VALOR NO MÊS - VITOTOMA (PMSP) - FALEIROS						-
.00	VALOR NO MÊS - LOTE 03 (PMSP) - FALEIROS	135.563,13	9.272,51	144.835,64			
.00	VALOR SALDO MÊS ANTERIOR - LOTE 03 (PMSP) - FALEIROS	-	-	-			
.00	VALOR TOTAL - LOTE 03 (PMSP) - FALEIROS	135.563,13	9.272,51	144.835,64	135.563,13	9.272,51	144.835,64
.00	VALOR NO MÊS - DOIS DE MAIO (PMSP) - H.E.				130.246,93	8.908,89	139.155,82
.00	VALOR NO MÊS - CINCO DE JULHO (PMSP) - H.E.						-
.00	VALOR NO MÊS - NOVE DE JULHO (PMSP) - H.E.						-
.00	VALOR NO MÊS - VITOTOMA (PMSP) - H.E.						-
.00	VALOR NO MÊS - LOTE 03 (PMSP) - H.E.	130.246,93	8.908,89	139.155,82			
.00	VALOR SALDO MÊS ANTERIOR - LOTE 03 (PMSP) - H.E.	-	-	-			
.00	VALOR TOTAL - LOTE 03 (PMSP) - H.E.	130.246,93	8.908,89	139.155,82	130.246,93	8.908,89	139.155,82
.03	VALOR NO MÊS - DOIS DE MAIO (FUNDO DE SANEAMENTO) - FALEIROS				78.517,73	5.370,62	83.888,35
.03	VALOR NO MÊS - CINCO DE JULHO (FUNDO DE SANEAMENTO) - FALEIROS				29.413,15	2.011,86	31.425,01
.03	VALOR NO MÊS - NOVE DE JULHO (FUNDO DE SANEAMENTO) - FALEIROS				-	-	-
.03	VALOR NO MÊS - VITOTOMA (FUNDO DE SANEAMENTO) - FALEIROS				40.053,34	2.739,64	42.792,98
.03	VALOR NO MÊS - LOTE 03 (FUNDO DE SANEAMENTO) - FALEIROS	171.847,91	11.754,40	183.602,31			
.03	VALOR SALDO MÊS ANTERIOR - LOTE 03 (FUNDO DE SANEAMENTO) - FALEIROS	-	-	-			
.03	VALOR TOTAL - LOTE 03 (FUNDO DE SANEAMENTO) - FALEIROS	171.847,91	11.754,40	183.602,31	147.984,22	10.122,12	158.106,34
.03	VALOR NO MÊS - DOIS DE MAIO (FUNDO DE SANEAMENTO) - H.E.				75.438,60	5.160,00	80.598,60
.03	VALOR NO MÊS - CINCO DE JULHO (FUNDO DE SANEAMENTO) - H.E.				28.259,68	1.932,96	30.192,64
.03	VALOR NO MÊS - NOVE DE JULHO (FUNDO DE SANEAMENTO) - H.E.				-	-	-
.03	VALOR NO MÊS - VITOTOMA (FUNDO DE SANEAMENTO) - H.E.				38.482,62	2.632,21	41.114,83
.03	VALOR NO MÊS - LOTE 03 (FUNDO DE SANEAMENTO) - H.E.	165.108,83	11.293,44	176.402,27			
.03	VALOR SALDO MÊS ANTERIOR - LOTE 03 (FUNDO DE SANEAMENTO) - H.E.	-	-	-			
.03	VALOR TOTAL - LOTE 03 (FUNDO DE SANEAMENTO) - H.E.	165.108,83	11.293,44	176.402,27	142.180,90	9.725,17	151.906,07
.00	PMSP TOTAL	265.810,06	18.181,40	283.991,46	265.810,06	18.181,40	283.991,46
.03	FUNDO DE SANEAMENTO TOTAL	336.956,74	23.047,84	360.004,58	290.165,12	19.847,29	310.012,41
	VALOR ATUAL DE EMPENHO / MEDIÇÃO	602.766,80	23.047,84	643.996,04	555.975,18	38.028,69	594.003,87



Planilha de Medição

Data : 13/02/2012

Nº Medição: 13

Período 01/12/2011 a 31/12/2011

Hora : 10:02

Programa : URBANIZAÇÃO DE FAVELAS
Projeto : URBANIZAÇÃO DE FAVELAS

Sub_Programa : URBANIZAÇÃO DE FAVELAS
Lote : LOTE 3 - ZMAIO, 5JULHO, 9JULHO, VITOTOMA

Processo : 2010-0.046.881-6
Nº do Contrato : 24/2010
Valor (R\$) : 5.062.908,57
Data Base : 01/08/2010

Empreendimento : FAVELA NOVE DE JULHO
Contratada : FALEIROS / HE
Prazo : 24 (meses)
Início/Término : 22/12/2010 a 22/12/2012

Item	Serviços	Valor Medido	%	Valor Anterior (R\$)	%	Valor Acumulado (R\$)	%
010000	INSTALAÇÕES DE APOIO	0,00	0,00	28.549,20	60,00	28.549,20	60,00
020000	TERRAPLENAGEM	0,00	0,00	0,00	0,00	0,00	0,00
050000	DRENAGEM PÚBLICA	0,00	0,00	0,00	0,00	0,00	0,00
070000	REDE DE ESGOTO	0,00	0,00	0,00	0,00	0,00	0,00
080000	REDE DE DISTRIBUIÇÃO DE ÁGUA	0,00	0,00	0,00	0,00	0,00	0,00
090000	PAVIMENTAÇÃO E SISTEMA VIÁRIO	0,00	0,00	51.076,69	15,62	51.076,69	15,62
110000	READEQUAÇÃO DAS UNIDADES HABITACIONAIS	0,00	0,00	0,00	0,00	0,00	0,00
120000	URBANISMO E PAISAGISMO	0,00	0,00	0,00	0,00	0,00	0,00
150000	PROJETOS COMPLEMENTARES	0,00	0,00	0,00	0,00	0,00	0,00
190000	CANALIZAÇÃO DO CÔRREGO	0,00	0,00	904.163,66	65,20	904.163,66	65,20
200000	SERVIÇOS TÉCNICOS	0,00	0,00	0,00	0,00	0,00	0,00
250000	REMOÇÃO E REMANEJAMENTO DE INTERFERÊNCIA	0,00	0,00	0,00	0,00	0,00	0,00
290000	APOIO HABITACIONAL	0,00	0,00	0,00	0,00	0,00	0,00
390000	REDE DE ILUMINAÇÃO PÚBLICA (IP)	0,00	0,00	0,00	0,00	0,00	0,00

CÁLCULO FINAL DE MEDIÇÃO		Valor Medido	Valor Anterior (R\$)	Valor Acumulado (R\$)
Sub Total		0,00	983.789,55	983.789,55
BDI (35,00%)		0,00	344.326,29	344.326,29
TOTAL MEDIDO COM BDI (Valor a Faturar)		0,00	1.328.115,84	1.328.115,84

CALCULO FINAL DE REAJUSTE		Valor
Reajuste Econômico Definitivo		0,00
Diferença de Reaj.Econômico		0,00
Valor Total do Reajuste (R\$)		0,00

OBRA - 9 de julho – LOTE 03

ANDAMENTO DAS OBRAS

Foto 1



ÁREA DA OBRA. Gabião em execução.

Foto 2



ÁREA DA OBRA. Gabião em execução.

Foto 3



ÁREA DA OBRA. Gabião em execução.

Foto 4



ÁREA DA OBRA. Gabião em execução.

Foto 5



ÁREA DA OBRA. Gabião em execução.

Foto 6



ÁREA DA OBRA. Gabião em execução.



Planilha de Medição

Data : 13/02/2012

Vitotoma
12/11

CONVÊNIO FUNDO DE SANEAMENTO

Nº da Medição: 13
Período: 01/12/2011 a 31/12/2011

Hora : 10:09

Programa:	URBANIZAÇÃO DE FAVELAS	Sub-Programa:	URBANIZAÇÃO DE FAVELAS
Projeto:	URBANIZAÇÃO DE FAVELAS	Lote:	LOTE 3 - 2MAIO, 5JULHO, 9JULHO, VITOTOMA
Processo :	2010-0.046.881-6	Empreendimento :	DOIS DE MAIO
Nº do Contrato :	24/2010	Contratada :	FALEIROS / HE
Valor (R\$) :	13.883.455,67	Prazo :	12 (meses)
Data Base :	01/08/2010	Início/Término :	22/12/2010 a 22/12/2011

Item	Serviços	Valor Medido		Valor Anterior (R\$)		Valor Acumulado (R\$)	
		Medido	%	Anterior (R\$)	%	Acumulado (R\$)	%
01.00.00	INSTALAÇÕES DE APOIO	0,00	0,00%	0,00	0,00%	0,00	0,00%
02.00.00	TERRAPLENAGEM	19.737,99	14,06%	90.122,11	64,18%	109.860,10	78,24%
03.00.00	SERVIÇOS DE CONSOLIDAÇÃO GEOTÉCNICA	0,00	0,00%	0,00	0,00%	0,00	0,00%
05.00.00	DRENAGEM PÚBLICA	0,00	0,00%	0,00	0,00%	0,00	0,00%
07.00.00	REDE DE ESGOTO	(19.741,74)	-180,20%	26.215,44	239,29%	6.473,70	59,09%
08.00.00	REDE DE DISTRIBUIÇÃO DE ÁGUA	0,00	0,00%	0,00	0,00%	0,00	0,00%
09.00.00	PAVIMENTAÇÃO E SISTEMA VIÁRIO	0,00	0,00%	411.341,47	36,26%	411.341,47	36,26%
10.00.00	DEMOLIÇÃO	0,00	0,00%	3.519,18	1,02%	3.519,18	1,02%
11.00.00	READEQUAÇÃO DE UNIDADES HABITACIONAIS	0,00	0,00%	0,00	0,00%	0,00	0,00%
12.00.00	URBANISMO E PAISAGISMO	0,00	0,00%	7.379,76	2,83%	7.379,76	2,83%
13.00.00	UNIDADES HABITACIONAIS	8.965,26	0,81%	401.206,30	36,23%	410.171,56	37,04%
14.00.00	EQUIPE DE APOIO	0,00	0,00%	145.605,23	20,02%	145.605,23	20,02%
15.00.00	PROJETOS COMPLEMENTARES	0,00	0,00%	19.947,11	10,00%	19.947,11	10,00%
19.00.00	CANALIZAÇÃO DE CÔRREGOS	105.080,22	2,59%	229.778,32	5,66%	334.858,54	8,25%
20.00.00	SERVIÇOS TÉCNICOS	0,00	0,00%	0,00	0,00%	0,00	0,00%
25.00.00	REMOÇÃO E REMANEJAMENTO DE INTERFERÊNCIA	0,00	0,00%	0,00	0,00%	0,00	0,00%
29.00.00	APOIO HABITACIONAL	0,00	0,00%	3.372,38	5,24%	3.372,38	5,24%
39.00.00	REDE DE ILUMINAÇÃO PÚBLICA	0,00	0,00%	0,00	0,00%	0,00	0,00%

CÁLCULO FINAL DE MEDIÇÃO	TOTAL MEDIDO	114.041,73	1.338.487,30	1.452.529,03
	BDI (35,00%)	39.914,60	468.470,51	508.385,11
	TOTAL MEDIDO COM BDI (Valor a Faturar)	153.956,33	1.806.957,81	1.960.914,14

CÁLCULO FINAL DE MEDIÇÃO	Reajuste Econômico Definitivo	10.530,62
	Diferença de Reaj. Econômico	0,00
	Valor Total do Reajuste (R\$)	10.530,62

CONSÓRCIO FALEIROS/ HE
 Quadro Resumo do Valor a Faturar em DEZEMBRO / 2011
DOIS DE MAIO, CINCO DE JULHO, NOVE DE JULHO, VITOTOMA
LOTE 03

Quadro Resumo				
Código	Discriminação	Medição		
		nº	Período	Valor (R\$)
01	Serviços de Infra-estrutura e Edificações	13	01 a 31/12/2011	411.833,48
02	B.D.I. (35 %)			144.141,70
	Subtotal (01+02)			555.975,18
03	Reajuste definitivo referente medição nº 13 (dezembro/2011)			38.028,69
	Subtotal (03)			38.028,69
Total a ser Liquidado		13	01 a 31/12/2011	594.003,87

DEMONSTRATIVO MENSAL DE MEDIÇÃO - EMPENHO X MEDIÇÃO

FONTE	ÁREA	EMPENHO			MEDIÇÃO		
		Po	Reajuste	Total Pn AGO11	Po	Reajuste	Total Pn AGO11
.00	VALOR NO MÊS - DOIS DE MAIO (PMSP) - FALEIROS				135.563,13	9.272,51	144.835,64
.00	VALOR NO MÊS - CINCO DE JULHO (PMSP) - FALEIROS						-
.00	VALOR NO MÊS - NOVE DE JULHO (PMSP) - FALEIROS						-
.00	VALOR NO MÊS - VITOTOMA (PMSP) - FALEIROS						-
.00	VALOR NO MÊS - LOTE 03 (PMSP) - FALEIROS	135.563,13	9.272,51	144.835,64			
.00	VALOR SALDO MÊS ANTERIOR - LOTE 03 (PMSP) - FALEIROS	-	-	-			
.00	VALOR TOTAL - LOTE 03 (PMSP) - FALEIROS	135.563,13	9.272,51	144.835,64	135.563,13	9.272,51	144.835,64
.00	VALOR NO MÊS - DOIS DE MAIO (PMSP) - H.E.				130.246,93	8.908,89	139.155,82
.00	VALOR NO MÊS - CINCO DE JULHO (PMSP) - H.E.						-
.00	VALOR NO MÊS - NOVE DE JULHO (PMSP) - H.E.						-
.00	VALOR NO MÊS - VITOTOMA (PMSP) - H.E.						-
.00	VALOR NO MÊS - LOTE 03 (PMSP) - H.E.	130.246,93	8.908,89	139.155,82			
.00	VALOR SALDO MÊS ANTERIOR - LOTE 03 (PMSP) - H.E.	-	-	-			
.00	VALOR TOTAL - LOTE 03 (PMSP) - H.E.	130.246,93	8.908,89	139.155,82	130.246,93	8.908,89	139.155,82
.03	VALOR NO MÊS - DOIS DE MAIO (FUNDO DE SANEAMENTO) - FALEIROS				78.517,73	5.370,62	83.888,35
.03	VALOR NO MÊS - CINCO DE JULHO (FUNDO DE SANEAMENTO) - FALEIROS				29.413,15	2.011,86	31.425,01
.03	VALOR NO MÊS - NOVE DE JULHO (FUNDO DE SANEAMENTO) - FALEIROS				-	-	-
.03	VALOR NO MÊS - VITOTOMA (FUNDO DE SANEAMENTO) - FALEIROS				40.053,34	2.739,64	42.792,98
.03	VALOR NO MÊS - LOTE 03 (FUNDO DE SANEAMENTO) - FALEIROS	171.847,91	11.754,40	183.602,31			
.03	VALOR SALDO MÊS ANTERIOR - LOTE 03 (FUNDO DE SANEAMENTO) - FALEIROS	-	-	-			
.03	VALOR TOTAL - LOTE 03 (FUNDO DE SANEAMENTO) - FALEIROS	171.847,91	11.754,40	183.602,31	147.984,22	10.122,12	158.106,34
.03	VALOR NO MÊS - DOIS DE MAIO (FUNDO DE SANEAMENTO) - H.E.				75.438,60	5.160,00	80.598,60
.03	VALOR NO MÊS - CINCO DE JULHO (FUNDO DE SANEAMENTO) - H.E.				28.259,68	1.932,96	30.192,64
.03	VALOR NO MÊS - NOVE DE JULHO (FUNDO DE SANEAMENTO) - H.E.				-	-	-
.03	VALOR NO MÊS - VITOTOMA (FUNDO DE SANEAMENTO) - H.E.				38.482,62	2.632,21	41.114,83
.03	VALOR NO MÊS - LOTE 03 (FUNDO DE SANEAMENTO) - H.E.	165.108,83	11.293,44	176.402,27			
.03	VALOR SALDO MÊS ANTERIOR - LOTE 03 (FUNDO DE SANEAMENTO) - H.E.	-	-	-			
.03	VALOR TOTAL - LOTE 03 (FUNDO DE SANEAMENTO) - H.E.	165.108,83	11.293,44	176.402,27	142.180,90	9.725,17	151.906,07
.00	PMSP TOTAL	265.810,06	18.181,40	283.991,46	265.810,06	18.181,40	283.991,46
.03	FUNDO DE SANEAMENTO TOTAL	336.956,74	23.047,84	360.004,58	290.165,12	19.847,29	310.012,41
	VALOR ATUAL DE EMPENHO / MEDIÇÃO	602.766,80	23.047,84	643.996,04	555.975,18	38.028,69	594.003,87



Planilha de Medição

Data : 13/02/2012

Nº Medição: 13

Período 01/12/2011 a 31/12/2011

Hora : 10:00

Programa : URBANIZAÇÃO DE FAVELAS
Projeto : URBANIZAÇÃO DE FAVELAS

Sub_Programa : URBANIZAÇÃO DE FAVELAS
Lote : LOTE 3 - 2MAIO, 5JULHO, 9JULHO, VITOTOMA

Processo : 2010-0.046.881-6
Nº do Contrato : 24/2010
Valor (R\$) : 13.883.455,67
Data Base : 01/08/2010

Empreendimento : DOIS DE MAIO
Contratada : FALEIROS / HE
Prazo : 24 (meses)
Início/Término : 22/12/2010 a 22/12/2012

Item	Serviços	Valor Medido	%	Valor Anterior (R\$)	%	Valor Acumulado (R\$)	%
010000	INSTALAÇÕES DE APOIO	0,00	0,00	69.916,14	60,00	69.916,14	60,00
020000	TERRAPLENAGEM	19.737,99	14,06	90.122,11	64,18	109.860,10	78,24
030000	SERVIÇOS DE CONSOLIDAÇÃO GEOTÉCNICA	0,00	0,00	0,00	0,00	0,00	0,00
050000	DRENAGEM PÚBLICA	0,00	0,00	0,00	0,00	0,00	0,00
070000	REDE DE ESGOTO	-19.741,74	-	26.215,44	239,2	6.473,70	59,09
080000	REDE DE DISTRIBUIÇÃO DE ÁGUA	0,00	0,00	0,00	0,00	0,00	0,00
090000	PAVIMENTAÇÃO E SISTEMA VIÁRIO	0,00	0,00	411.341,47	36,26	411.341,47	36,26
100000	DEMOLIÇÃO	0,00	0,00	3.519,18	1,02	3.519,18	1,02
110000	READEQUAÇÃO DAS UNIDADES HABITACIONAIS	0,00	0,00	0,00	0,00	0,00	0,00
120000	URBANISMO E PAISAGISMO	0,00	0,00	7.379,76	2,83	7.379,76	2,83
130000	UNIDADES HABITACIONAIS	169.992,37	15,35	401.206,30	36,23	571.198,67	51,57
140000	EQUIPE DE APOIO	35.869,23	4,93	149.104,37	20,50	184.973,60	25,43
150000	PROJETOS COMPLEMENTARES	0,00	0,00	19.947,11	10,00	19.947,11	10,00
190000	CANALIZAÇÃO DO CÓRREGO	105.080,22	2,59	229.778,32	5,66	334.858,54	8,25
200000	SERVIÇOS TÉCNICOS	0,00	0,00	0,00	0,00	0,00	0,00
250000	REMOÇÃO E REMANEJAMENTO DE INTERFERÊNCIA	0,00	0,00	0,00	0,00	0,00	0,00
290000	APOIO HABITACIONAL	0,00	0,00	3.372,38	5,24	3.372,38	5,24
390000	REDE DE ILUMINAÇÃO PÚBLICA (IP)	0,00	0,00	0,00	0,00	0,00	0,00

CÁLCULO FINAL DE MEDIÇÃO		Sub Total	310.938,07	1.411.902,58	1.722.840,65
	BDI (35,00%)		108.828,32	494.165,85	602.994,17
	TOTAL MEDIDO COM BDI (Valor a Faturar)		419.766,39	1.906.068,43	2.325.834,82

CALCULO FINAL DE REAJUSTE		Reajuste Econômico Definitivo	28.712,02
	Diferença de Reaj.Econômico		0,00
	Valor Total do Reajuste (R\$)		28.712,02

OBRA - FAVELA VITOTOMA MASTROROZA – LOTE 03

ANDAMENTO DAS OBRAS

Foto 1



ÁREA DA OBRA. Limpeza do terreno

Foto 2



ÁREA DA OBRA. Aterro da área

Foto 3



ÁREA DA OBRA. . . Aterro da área

Foto 4



ÁREA DA OBRA. . Aterro da área

Foto 5



ÁREA DA OBRA. Aterro da área

Foto 6



ÁREA DA OBRA. Aterro da área

Dois de Maio
12/11



Prefeitura do Município de São Paulo
Secretaria da Habitação e Desenvolvimento Urbano

Planilha de Medição

Data : 13/02/2012

CONVÊNIO FUNDO DE SANEAMENTO

Nº da Medição: 13
Período: 01/12/2011 a 31/12/2011

Hora : 10:09

Programa:	URBANIZAÇÃO DE FAVELAS	Sub-Programa:	URBANIZAÇÃO DE FAVELAS
Projeto:	URBANIZAÇÃO DE FAVELAS	Lote:	LOTE 3 - 2MAIO, 5JULHO, 9JULHO, VITOTOMA
Processo :	2010-0.046.881-6	Empreendimento :	VITOTOMA
Nº do Contrato :	24/2010	Contratada :	FALEIROS / HE
Valor (R\$) :	5.490.770,92	Prazo :	12 (meses)
Data Base :	01/08/2010	Início/Término :	22/12/2010 a 22/12/2011

Item	Serviços	Valor Medido		Valor Anterior (R\$)		Valor Acumulado (R\$)	
		Medido	%	Anterior (R\$)	%	Acumulado (R\$)	%
01.00.00	INSTALAÇÕES DE APOIO	0,00	0,00%	24.676,59	60,00%	24.676,59	60,00%
02.00.00	TERRAPLENAGEM	0,00	0,00%	301.439,20	91,30%	301.439,20	91,30%
07.00.00	REDE DE ESGOTO	0,00	0,00%	0,00	0,00%	0,00	0,00%
08.00.00	REDE DE DISTRIBUIÇÃO DE ÁGUA	0,00	0,00%	0,00	0,00%	0,00	0,00%
09.00.00	PAVIMENTAÇÃO E SISTEMA VIÁRIO	0,00	0,00%	0,00	0,00%	0,00	0,00%
10.00.00	DEMOLIÇÃO	0,00	0,00%	0,00	0,00%	0,00	0,00%
12.00.00	URBANISMO E PAISAGISMO	0,00	0,00%	0,00	0,00%	0,00	0,00%
13.00.00	UNIDADES HABITACIONAIS	0,00	0,00%	0,00	0,00%	0,00	0,00%
15.00.00	PROJETOS COMPLEMENTARES	58.174,79	50,35%	57.365,99	49,65%	115.540,78	100,00%
20.00.00	SERVIÇOS TÉCNICOS	0,00	0,00%	0,00	0,00%	0,00	0,00%
25.00.00	REMOÇÃO E REMANEJAMENTO DE INTERFERÊNCIA	0,00	0,00%	0,00	0,00%	0,00	0,00%
29.00.00	APOIO HABITACIONAL	0,00	0,00%	0,00	0,00%	0,00	0,00%
CÁLCULO FINAL DE MEDIÇÃO							
	TOTAL MEDIDO	58.174,79		383.481,78		441.656,57	
	BDI (35,00%)	20.361,17		134.218,60		154.579,77	
	TOTAL MEDIDO COM BDI (Valor a Faturar)	78.535,96		517.700,38		596.236,34	

CÁLCULO FINAL DE MEDIÇÃO			
	Reajuste Econômico Definitivo	5.371,85	
	Diferença de Reaj.Econômico	0,00	
	Valor Total do Reajuste (R\$)	5.371,85	

CONSÓRCIO FALEIROS/ HE
 Quadro Resumo do Valor a Faturar em DEZEMBRO / 2011
DOIS DE MAIO, CINCO DE JULHO, NOVE DE JULHO, VITOTOMA
LOTE 03

Quadro Resumo				
Código	Discriminação	Medição		
		nº	Período	Valor (R\$)
01	Serviços de Infra-estrutura e Edificações	13	01 a 31/12/2011	411.833,48
02	B.D.I. (35 %)			144.141,70
	Subtotal (01+02)			555.975,18
03	Reajuste definitivo referente medição nº 13 (dezembro/2011)	13	01 a 31/12/2011	38.028,69
	Subtotal (03)			38.028,69
Total a ser Liquidado		13	01 a 31/12/2011	594.003,87

DEMONSTRATIVO MENSAL DE MEDIÇÃO - EMPENHO X MEDIÇÃO

FONTE	ÁREA	EMPENHO			MEDIÇÃO		
		Po	Reajuste	Total Pn AGO11	Po	Reajuste	Total Pn AGO11
.00	VALOR NO MÊS - DOIS DE MAIO (PMSP) - FALEIROS				135.563,13	9.272,51	144.835,64
.00	VALOR NO MÊS - CINCO DE JULHO (PMSP) - FALEIROS						-
.00	VALOR NO MÊS - NOVE DE JULHO (PMSP) - FALEIROS						-
.00	VALOR NO MÊS - VITOTOMA (PMSP) - FALEIROS						-
.00	VALOR NO MÊS - LOTE 03 (PMSP) - FALEIROS	135.563,13	9.272,51	144.835,64			
.00	VALOR SALDO MÊS ANTERIOR - LOTE 03 (PMSP) - FALEIROS	-	-	-			
.00	VALOR TOTAL - LOTE 03 (PMSP) - FALEIROS	135.563,13	9.272,51	144.835,64	135.563,13	9.272,51	144.835,64
.00	VALOR NO MÊS - DOIS DE MAIO (PMSP) - H.E.				130.246,93	8.908,89	139.155,82
.00	VALOR NO MÊS - CINCO DE JULHO (PMSP) - H.E.						-
.00	VALOR NO MÊS - NOVE DE JULHO (PMSP) - H.E.						-
.00	VALOR NO MÊS - VITOTOMA (PMSP) - H.E.						-
.00	VALOR NO MÊS - LOTE 03 (PMSP) - H.E.	130.246,93	8.908,89	139.155,82			
.00	VALOR SALDO MÊS ANTERIOR - LOTE 03 (PMSP) - H.E.	-	-	-			
.00	VALOR TOTAL - LOTE 03 (PMSP) - H.E.	130.246,93	8.908,89	139.155,82	130.246,93	8.908,89	139.155,82
.03	VALOR NO MÊS - DOIS DE MAIO (FUNDO DE SANEAMENTO) - FALEIROS				78.517,73	5.370,62	83.888,35
.03	VALOR NO MÊS - CINCO DE JULHO (FUNDO DE SANEAMENTO) - FALEIROS				29.413,15	2.011,86	31.425,01
.03	VALOR NO MÊS - NOVE DE JULHO (FUNDO DE SANEAMENTO) - FALEIROS				-	-	-
.03	VALOR NO MÊS - VITOTOMA (FUNDO DE SANEAMENTO) - FALEIROS				40.053,34	2.739,64	42.792,98
.03	VALOR NO MÊS - LOTE 03 (FUNDO DE SANEAMENTO) - FALEIROS	171.847,91	11.754,40	183.602,31			
.03	VALOR SALDO MÊS ANTERIOR - LOTE 03 (FUNDO DE SANEAMENTO) - FALEIROS	-	-	-			
.03	VALOR TOTAL - LOTE 03 (FUNDO DE SANEAMENTO) - FALEIROS	171.847,91	11.754,40	183.602,31	147.984,22	10.122,12	158.106,34
.03	VALOR NO MÊS - DOIS DE MAIO (FUNDO DE SANEAMENTO) - H.E.				75.438,60	5.160,00	80.598,60
.03	VALOR NO MÊS - CINCO DE JULHO (FUNDO DE SANEAMENTO) - H.E.				28.259,68	1.932,96	30.192,64
.03	VALOR NO MÊS - NOVE DE JULHO (FUNDO DE SANEAMENTO) - H.E.				-	-	-
.03	VALOR NO MÊS - VITOTOMA (FUNDO DE SANEAMENTO) - H.E.				38.482,62	2.632,21	41.114,83
.03	VALOR NO MÊS - LOTE 03 (FUNDO DE SANEAMENTO) - H.E.	165.108,83	11.293,44	176.402,27			
.03	VALOR SALDO MÊS ANTERIOR - LOTE 03 (FUNDO DE SANEAMENTO) - H.E.	-	-	-			
.03	VALOR TOTAL - LOTE 03 (FUNDO DE SANEAMENTO) - H.E.	165.108,83	11.293,44	176.402,27	142.180,90	9.725,17	151.906,07
.00	PMSP TOTAL	265.810,06	18.181,40	283.991,46	265.810,06	18.181,40	283.991,46
.03	FUNDO DE SANEAMENTO TOTAL	336.956,74	23.047,84	360.004,58	290.165,12	19.847,29	310.012,41
	VALOR ATUAL DE EMPENHO / MEDIÇÃO	602.766,80	23.047,84	643.996,04	555.975,18	38.028,69	594.003,87



Planilha de Medição

Data : 13/02/2012

Nº Medição: 13

Período 01/12/2011 a 31/12/2011

Hora : 10:02

Programa : URBANIZAÇÃO DE FAVELAS
Projeto : URBANIZAÇÃO DE FAVELAS

Sub_Programa : URBANIZAÇÃO DE FAVELAS
Lote : LOTE 3 - 2MAIO, 5JULHO, 9JULHO, VITOTOMA

Processo : 2010-0.046.881-6
Nº do Contrato : 24/2010
Valor (R\$) : 5.490.770,92
Data Base : 01/08/2010

Empreendimento : FAVELA VITOTOMA
Contratada : FALEIROS / HE
Prazo : 24 (meses)
Início/Término : 22/12/2010 a 22/12/2012

Item	Serviços	Valor Medido	%	Valor Anterior (R\$)	%	Valor Acumulado (R\$)	%
010000	INSTALAÇÕES DE APOIO	0,00	0,00	24.676,59	60,00	24.676,59	60,00
020000	TERRAPLENAGEM	0,00	0,00	301.439,20	91,30	301.439,20	91,30
070000	REDE DE ESGOTO	0,00	0,00	0,00	0,00	0,00	0,00
080000	REDE DE DISTRIBUIÇÃO DE ÁGUA	0,00	0,00	0,00	0,00	0,00	0,00
090000	PAVIMENTAÇÃO E SISTEMA VIÁRIO	0,00	0,00	0,00	0,00	0,00	0,00
100000	DEMOLIÇÃO	0,00	0,00	0,00	0,00	0,00	0,00
120000	URBANISMO E PAISAGISMO	0,00	0,00	0,00	0,00	0,00	0,00
130000	UNIDADES HABITACIONAIS	0,00	0,00	0,00	0,00	0,00	0,00
150000	PROJETOS COMPLEMENTARES	58.174,79	50,35	57.365,99	49,65	115.540,78	100,00
200000	SERVIÇOS TÉCNICOS	0,00	0,00	0,00	0,00	0,00	0,00
250000	REMOÇÃO E REMANEJAMENTO DE INTERFERÊNCIA	0,00	0,00	0,00	0,00	0,00	0,00
290000	APOIO HABITACIONAL	0,00	0,00	0,00	0,00	0,00	0,00

CÁLCULO FINAL DE MEDIÇÃO		Sub Total	58.174,79	383.481,78	441.656,57
	BDI (35,00%)	20.361,17		134.218,60	154.579,77
	TOTAL MEDIDO COM BDI (Valor a Faturar)	78.535,96		517.700,38	596.236,34

CALCULO FINAL DE REAJUSTE		Reajuste Econômico Definitivo	5.371,85
	Diferença de Reaj.Econômico	0,00	
	Valor Total do Reajuste (R\$)	5.371,85	

OBRA - FAVELA DOIS DE MAIO – LOTE 03

ANDAMENTO DAS OBRAS

Foto 1



ÁREA DA OBRA: Forma do beiral.

Foto 2



ÁREA DA OBRA. Estrutura de madeira do telhado.

Foto 3



ÁREA DA OBRA. Colocação de esquadrias metálicas.

Foto 4



ÁREA DA OBRA. Revestimento interno do apto.

Foto 5



ÁREA DA OBRA. Execução de Alvenaria de vedação.

Foto 6



ÁREA DA OBRA. Execução de prumada de esgoto e gás no shaft do apto.

PUF. 13 - CORREGO DA MINA - 12/11



Prefeitura do Município de São Paulo
Secretaria da Habitação e Desenvolvimento Urbano

Planilha de Medição

Data : 13/02/2012

CONVÊNIO FUNDO DE SANEAMENTO

Nº da Medição: 15
Período: 01/12/2011 a 31/12/2011

Hora : 10:09

Programa:	URBANIZAÇÃO DE FAVELAS	Sub-Programa:	URBANIZAÇÃO DE FAVELAS
Projeto:	URBANIZAÇÃO DE FAVELAS	Lote:	LOTE 14 - OBRAS LOTE 14
Processo :	2010-0.046.947-2	Empreendimento :	FAVELA CÔRREGO DA MINA
Nº do Contrato :	14/2010	Contratada :	CONSÓRCIO GOMES LOURENÇO - FM RODRIGUES
Valor (R\$) :	30.466.779,96	Prazo :	18 (meses)
Data Base :	01/08/2010	Início/Término :	20/10/2010 a 20/04/2012

Item	Serviços	Valor Medido		Valor Anterior (R\$)		Valor Acumulado (R\$)	
			%		%		%
01.00.00	INSTALAÇÕES DE APOIO	0,00	0,00%	0,00	0,00%	0,00	0,00%
02.00.00	TERRAPLENAGEM	0,00	0,00%	0,00	0,00%	0,00	0,00%
03.00.00	SERVIÇOS DE CONSOLIDAÇÃO GEOTÉCNICA	0,00	0,00%	0,00	0,00%	0,00	0,00%
05.00.00	DRENAGEM PÚBLICA	0,00	0,00%	0,00	0,00%	0,00	0,00%
07.00.00	REDE DE ESGOTO	0,00	0,00%	0,00	0,00%	0,00	0,00%
08.00.00	REDE DE DISTRIBUIÇÃO DE ÁGUA	0,00	0,00%	0,00	0,00%	0,00	0,00%
09.00.00	PAVIMENTAÇÃO E SISTEMA VIÁRIO	0,00	0,00%	0,00	0,00%	0,00	0,00%
10.00.00	DEMOLIÇÃO	0,00	0,00%	0,00	0,00%	0,00	0,00%
11.00.00	READEQUAÇÃO DE UNIDADES HABITACIONAIS	0,00	0,00%	0,00	0,00%	0,00	0,00%
12.00.00	URBANISMO E PAISAGISMO	0,00	0,00%	0,00	0,00%	0,00	0,00%
13.00.00	UNIDADES HABITACIONAIS	0,00	0,00%	0,00	0,00%	0,00	0,00%
14.00.00	EQUIPE DE APOIO	39.031,67	7,87%	123.863,07	24,96%	162.894,74	32,83%
15.00.00	PROJETOS COMPLEMENTARES	0,00	0,00%	0,00	0,00%	0,00	0,00%
19.00.00	CANALIZAÇÃO DE CÔRREGOS	0,00	0,00%	0,00	0,00%	0,00	0,00%
20.00.00	SERVIÇOS TÉCNICOS	0,00	0,00%	2.488,78	9,52%	2.488,78	9,52%
25.00.00	REMOÇÃO E REMANEJAMENTO DE INTERFERÊNCIA	0,00	0,00%	0,00	0,00%	0,00	0,00%
29.00.00	APOIO HABITACIONAL	0,00	0,00%	0,00	0,00%	0,00	0,00%
39.00.00	REDE DE ILUMINAÇÃO PÚBLICA	0,00	0,00%	0,00	0,00%	0,00	0,00%

CÁLCULO FINAL DE MEDIÇÃO	TOTAL MEDIDO	39.031,67	126.351,85	165.383,52
	BDI (35,00%)	13.661,08	44.223,10	57.884,18
	TOTAL MEDIDO COM BDI (Valor a Faturar)	52.692,75	170.574,95	223.267,70

CÁLCULO FINAL DE MEDIÇÃO	Reajuste Econômico Definitivo	3.604,18
	Diferença de Reaj.Econômico	0,00
	Valor Total do Reajuste (R\$)	3.604,18

GOMES LOURENÇO / FM. RODRIGUES.
70% / 30%

CONSÓRCIO GOMES LOURENÇO / F.M. RODRIGUES
 Quadro Resumo do Valor a Faturar em DEZEMBRO / 2011
LIDIANE/SAMPAIO CORREA, CÓRREGO DA MINA/RECANTO PARAISO,
CARINA ARI, GABI, AREIÃO e BAMBURRAL
LOTE 14

Quadro Resumo				
Código	Discriminação	Medição		
		nº	Período	
			Valor (R\$)	
01	Serviços de Infra-estrutura e Edificações		01 a 31/12/2011	2.085.257,45
02	B.D.I. (35 %)			729.840,09
	Subtotal (01+02)			2.815.097,54
03	Reajuste definitivo referente medição nº 15 (dezembro/2011)			192.552,66
	Subtotal (03)			192.552,66
Total a ser Liquidado		15	01 a 31/12/2011	3.007.650,20

CONSÓRCIO GOMES LOURENÇO / F.M. RODRIGUES
DEMONSTRATIVO MENSAL DE MEDIÇÃO - EMPENHO X MEDIÇÃO
LOTE 14

FONTE	ÁREA	EMPENHO			MEDIÇÃO		
		Po	Reajuste	Total Pn AGO11	Po	Reajuste	Total Pn AGO11
.00	VALOR NO MÊS - AREIÃO (PMSP) - GOMES LOURENÇO	-	-	-	-	-	-
.00	VALOR NO MÊS - BAMBURRAL (PMSP) - GOMES LOURENÇO	-	-	-	589.666,80	40.333,20	630.000,00
.00	VALOR NO MÊS - CARINA ARI (PMSP) - GOMES LOURENÇO	-	-	-	-	-	-
.00	VALOR NO MÊS - CÔRREGO DA MINA (PMSP) - GOMES LOURENÇO	-	-	-	-	-	-
.00	VALOR NO MÊS - GABI (PMSP) - GOMES LOURENÇO	-	-	-	-	-	-
.00	VALOR NO MÊS - LIDIANE/SAMPAIO CORREA (PMSP) - GOMES LOURENÇO	-	-	-	-	-	-
.00	VALOR NO MÊS - LOTE 14 (PMSP) - GOMES LOURENÇO	589.666,80	40.333,20	630.000,00	-	-	-
.00	VALOR SALDO MÊS ANTERIOR - LOTE 14 (PMSP) - GOMES LOURENÇO	-	-	-	-	-	-
.00	VALOR TOTAL - LOTE 14 (PMSP) - GOMES LOURENÇO	589.666,80	40.333,20	630.000,00	589.666,80	40.333,20	630.000,00
.00	VALOR NO MÊS - AREIÃO (PMSP) - FM RODRIGUES	-	-	-	-	-	-
.00	VALOR NO MÊS - BAMBURRAL (PMSP) - FM RODRIGUES	-	-	-	252.714,33	17.285,67	270.000,00
.00	VALOR NO MÊS - CARINA ARI (PMSP) - FM RODRIGUES	-	-	-	-	-	-
.00	VALOR NO MÊS - CÔRREGO DA MINA (PMSP) - FM RODRIGUES	-	-	-	-	-	-
.00	VALOR NO MÊS - GABI (PMSP) - FM RODRIGUES	-	-	-	-	-	-
.00	VALOR NO MÊS - LIDIANE/SAMPAIO CORREA (PMSP) - FM RODRIGUES	-	-	-	-	-	-
.00	VALOR NO MÊS - LOTE 14 (PMSP) - FM RODRIGUES	252.714,33	17.285,67	270.000,00	-	-	-
.00	VALOR SALDO MÊS ANTERIOR - LOTE 14 (PMSP) - FM RODRIGUES	-	-	-	-	-	-
.00	VALOR TOTAL - LOTE 14 (PMSP) - FM RODRIGUES	252.714,33	17.285,67	270.000,00	252.714,33	17.285,67	270.000,00
.03	VALOR NO MÊS - AREIÃO (FUNDO DE SANEAMENTO) - GOMES LOURENÇO	-	-	-	-	-	-
.03	VALOR NO MÊS - BAMBURRAL (FUNDO DE SANEAMENTO) - GOMES LOURENÇO	-	-	-	687.901,58	47.052,48	734.954,06
.03	VALOR NO MÊS - CARINA ARI (FUNDO DE SANEAMENTO) - GOMES LOURENÇO	-	-	-	-	-	-
.03	VALOR NO MÊS - CÔRREGO DA MINA (FUNDO DE SANEAMENTO) - GOMES LOURENÇO	-	-	-	36.884,92	2.522,93	39.407,85
.03	VALOR NO MÊS - GABI (FUNDO DE SANEAMENTO) - GOMES LOURENÇO	-	-	-	-	-	-
.03	VALOR NO MÊS - LIDIANE/SAMPAIO CORREA (FUNDO DE SANEAMENTO) - GOMES LOURENÇO	-	-	-	-	-	-
.03	VALOR NO MÊS - LOTE 14 (FUNDO DE SANEAMENTO) - GOMES LOURENÇO	830.119,81	56.780,19	886.900,00	-	-	-
.03	VALOR SALDO MÊS ANTERIOR - LOTE 14 (FUNDO DE SANEAMENTO) - GOMES LOURENÇO	5,81	0,41	6,22	-	-	-
.03	VALOR TOTAL - LOTE 14 (FUNDO DE SANEAMENTO) - GOMES LOURENÇO	830.125,62	56.780,60	886.906,22	724.786,50	49.575,41	774.361,91
.03	VALOR NO MÊS - AREIÃO (FUNDO DE SANEAMENTO) - FM RODRIGUES	-	-	-	-	-	-
.03	VALOR NO MÊS - BAMBURRAL (FUNDO DE SANEAMENTO) - FM RODRIGUES	-	-	-	294.814,98	20.165,33	314.980,31
.03	VALOR NO MÊS - CARINA ARI (FUNDO DE SANEAMENTO) - FM RODRIGUES	-	-	-	-	-	-
.03	VALOR NO MÊS - CÔRREGO DA MINA (FUNDO DE SANEAMENTO) - FM RODRIGUES	-	-	-	15.807,83	1.081,25	16.889,08
.03	VALOR NO MÊS - GABI (FUNDO DE SANEAMENTO) - FM RODRIGUES	-	-	-	-	-	-
.03	VALOR NO MÊS - LIDIANE/SAMPAIO CORREA (FUNDO DE SANEAMENTO) - FM RODRIGUES	-	-	-	-	-	-
.03	VALOR NO MÊS - LOTE 14 (FUNDO DE SANEAMENTO) - FM RODRIGUES	355.765,64	24.334,36	380.100,00	-	-	-
.03	VALOR SALDO MÊS ANTERIOR - LOTE 14 (FUNDO DE SANEAMENTO) - FM RODRIGUES	2,48	0,18	2,66	-	-	-
.03	VALOR TOTAL - LOTE 14 (FUNDO DE SANEAMENTO) - FM RODRIGUES	355.768,12	24.334,54	380.102,66	310.622,81	21.246,58	331.869,39

1.185.893,24.

842.381,13. 70%

CONSÓRCIO GOMES LOURENÇO / F.M. RODRIGUES
DEMONSTRATIVO MENSAL DE MEDIÇÃO - EMPENHO X MEDIÇÃO
LOTE 14

.03	VALOR NO MÊS - LIDIANE/SAMPAIO CORREA (CDHU) - FM RODRIGUES	421.190,57	28.809,42	449.999,99	280.021,60	19.153,47	299.175,07
.03	VALOR SALDO MÊS ANTERIOR - LIDIANE/SAMPAIO CORREA (CDHU) - FM RODRIGUES	640.343,51	43.799,49	684.143,00			-
.03	VALOR TOTAL - LIDIANE/SAMPAIO CORREA (CDHU) - FM RODRIGUES	1.061.534,08	72.608,91	1.134.142,99	280.021,60	19.153,47	299.175,07
.03	VALOR NO MÊS - LIDIANE/SAMPAIO CORREA (CDHU) - GOMES LOURENÇO	982.777,99	67.222,00	1.049.999,99	653.383,72	44.691,45	698.075,17
.03	VALOR SALDO MÊS ANTERIOR - LIDIANE/SAMPAIO CORREA (CDHU) - GOMES LOURENÇO	1.494.134,83	102.198,82	1.596.333,65			-
.03	VALOR TOTAL - LIDIANE/SAMPAIO CORREA (CDHU) - GOMES LOURENÇO	2.476.912,82	169.420,82	2.646.333,64	653.383,72	44.691,45	698.075,17
.03	VALOR NO MÊS - GABI (SABESP) - FM RODRIGUES			-	1.170,53	80,07	1.250,60
.03	VALOR SALDO MÊS ANTERIOR - GABI (SABESP) - FM RODRIGUES	12.883,43	881,23	13.764,66			-
.03	VALOR TOTAL - GABI (SABESP) - FM RODRIGUES	12.883,43	881,23	13.764,66	1.170,53	80,07	1.250,60
.03	VALOR NO MÊS - GABI (SABESP) - GOMES LOURENÇO			-	2.731,25	186,81	2.918,06
.03	VALOR SALDO MÊS ANTERIOR - GABI (SABESP) - GOMES LOURENÇO	30.061,34	2.056,20	32.117,54			-
.03	VALOR TOTAL - GABI (SABESP) - GOMES LOURENÇO	30.061,34	2.056,20	32.117,54	2.731,25	186,81	2.918,06
.00	PMSP TOTAL	842.381,13	57.618,87	900.000,00	842.381,13	57.618,87	900.000,00
.03	FUNDO DE SANEAMENTO TOTAL	1.185.893,74	81.115,14	1.267.008,88	1.035.409,31	70.821,99	1.106.231,30
.03	CDHU TOTAL	3.538.446,90	242.029,73	3.780.476,63	933.405,32	63.844,92	997.250,24
.03	SABESP TOTAL	42.944,77	2.937,42	45.882,19	3.901,78	266,88	4.168,66
	VALOR ATUAL DE EMPENHO / MEDIÇÃO	5.609.666,54	383.701,16	5.993.367,70	2.815.097,54	192.552,66	3.007.650,20



Planilha de Medição

Data : 13/02/2012

Nº Medição: 15

Período 01/12/2011 a 31/12/2011

Hora : 10:07

Programa : URBANIZAÇÃO DE FAVELAS
Projeto : URBANIZAÇÃO DE FAVELAS

Sub_Programa : URBANIZAÇÃO DE FAVELAS
Lote : LOTE 14 - OBRAS LOTE 14

Processo : 2010-0.046.947-2
Nº do Contrato : 14/2010
Valor (R\$) : 30.466.779,96
Data Base : 01/08/2010

Empreendimento : FAVELA CORREGO DA MINA
Contratada : CONS. GOMES-FM
Prazo : 18 (meses)
Início/Término : 20/10/2010 a 20/04/2012

Item	Serviços	Valor Medido	%	Valor Anterior (R\$)	%	Valor Acumulado (R\$)	%
010000	INSTALAÇÕES DE APOIO	0,00	0,00	122.046,07	50,00	122.046,07	50,00
020000	TERRAPLENAGEM	0,00	0,00	0,00	0,00	0,00	0,00
030000	SERVIÇOS DE CONSOLIDAÇÃO GEOTÉCNICA	0,00	0,00	0,00	0,00	0,00	0,00
050000	DRENAGEM PÚBLICA	0,00	0,00	0,00	0,00	0,00	0,00
070000	REDE DE ESGOTO	0,00	0,00	0,00	0,00	0,00	0,00
080000	REDE DE DISTRIBUIÇÃO DE ÁGUA	0,00	0,00	0,00	0,00	0,00	0,00
090000	PAVIMENTAÇÃO E SISTEMA VIÁRIO	0,00	0,00	0,00	0,00	0,00	0,00
100000	DEMOLIÇÃO	0,00	0,00	0,00	0,00	0,00	0,00
110000	READEQUAÇÃO DAS UNIDADES HABITACIONAIS	0,00	0,00	0,00	0,00	0,00	0,00
120000	URBANISMO E PAISAGISMO	0,00	0,00	0,00	0,00	0,00	0,00
130000	UNIDADES HABITACIONAIS	0,00	0,00	0,00	0,00	0,00	0,00
140000	EQUIPE DE APOIO	39.031,67	7,87	159.138,06	32,07	198.169,73	39,94
150000	PROJETOS COMPLEMENTARES	0,00	0,00	0,00	0,00	0,00	0,00
190000	CANALIZAÇÃO DO CÓRREGO	0,00	0,00	0,00	0,00	0,00	0,00
200000	SERVIÇOS TÉCNICOS	0,00	0,00	2.488,78	9,52	2.488,78	9,52
250000	REMOÇÃO E REMANEJAMENTO DE INTERFERÊNCIA	0,00	0,00	0,00	0,00	0,00	0,00
290000	APOIO HABITACIONAL	0,00	0,00	0,00	0,00	0,00	0,00
390000	REDE DE ILUMINAÇÃO PÚBLICA (IP)	0,00	0,00	0,00	0,00	0,00	0,00

CÁLCULO FINAL DE MEDIÇÃO		Sub Total	39.031,67	283.672,91	322.704,58
	BDI (35,00%)		13.661,08	99.285,45	112.946,53
	TOTAL MEDIDO COM BDI (Valor a Faturar)		52.692,75	382.958,36	435.651,11

CALCULO FINAL DE REAJUSTE		Reajuste Econômico Definitivo	3.604,18
	Diferença de Reaj.Econômico		0,00
	Valor Total do Reajuste (R\$)		3.604,18

OBRA CórREGO DA MINA – LOTE 14

ANDAMENTO DAS OBRAS

Foto 1



Vista parcial

Foto 2



Vista parcial

Foto 3



Vista parcial

Foto 4



Vista parcial

Foto 5



Vista parcial

Foto 6



Vista parcial



Planilha de Medição

Data : 13/02/2012

CONVÊNIO FUNDO DE SANEAMENTO

Nº da Medição: 15

Período: 01/12/2011 a 31/12/2011

Hora : 10:09

Programa:	URBANIZAÇÃO DE FAVELAS	Sub-Programa:	URBANIZAÇÃO DE FAVELAS
Projeto:	URBANIZAÇÃO DE FAVELAS	Lote:	LOTE 14 - OBRAS LOTE 14

Processo	: 2010-0.046.947-2	Empreendimento	: FAVELA BAMBURRAL
Nº do Contrato	: 14/2010	Contratada	: CONSÓRCIO GOMES LOURENÇO - FM RODRIGUES
Valor (R\$)	: 54.267.136,47	Prazo	: 18 (meses)
Data Base	: 01/08/2010	Início/Término	: 20/10/2010 a 20/04/2012

Item	Serviços	Valor Medido		Valor Anterior (R\$)		Valor Acumulado (R\$)	
			%		%		%
01.00.00	INSTALAÇÕES DE APOIO	0,00	0,00%	37.087,34	10,00%	37.087,34	10,00%
02.00.00	TERRAPLENAGEM	0,00	0,00%	829.804,48	16,50%	829.804,48	16,50%
03.00.00	SERVIÇOS DE CONSOLIDAÇÃO GEOTÉCNICA	0,00	0,00%	89.909,78	3,15%	89.909,78	3,15%
05.00.00	DRENAGEM PÚBLICA	0,00	0,00%	740,63	0,18%	740,63	0,18%
07.00.00	REDE DE ESGOTO	0,00	0,00%	0,00	0,00%	0,00	0,00%
08.00.00	REDE DE DISTRIBUIÇÃO DE ÁGUA	0,00	0,00%	0,00	0,00%	0,00	0,00%
09.00.00	PAVIMENTAÇÃO E SISTEMA VIÁRIO	0,00	0,00%	6.269,25	0,56%	6.269,25	0,56%
10.00.00	DEMOLIÇÃO	0,00	0,00%	3.749.388,14	53,15%	3.749.388,14	53,15%
11.00.00	READEQUAÇÃO DE UNIDADES HABITACIONAIS	0,00	0,00%	0,00	0,00%	0,00	0,00%
12.00.00	URBANISMO E PAISAGISMO	0,00	0,00%	23.492,23	3,82%	23.492,23	3,82%
13.00.00	UNIDADES HABITACIONAIS	0,00	0,00%	0,00	0,00%	0,00	0,00%
14.00.00	EQUIPE DE APOIO	0,00	0,00%	373.372,20	41,97%	373.372,20	41,97%
15.00.00	PROJETOS COMPLEMENTARES	0,00	0,00%	108.603,36	7,95%	108.603,36	7,95%
19.00.00	CANALIZAÇÃO DE CÔRREGOS	727.938,19	18,19%	568.702,91	14,21%	1.296.641,10	32,40%
20.00.00	SERVIÇOS TÉCNICOS	0,00	0,00%	205.435,85	71,83%	205.435,85	71,83%
25.00.00	REMOÇÃO E REMANEJAMENTO DE INTERFERÊNCIA	0,00	0,00%	0,00	0,00%	0,00	0,00%
29.00.00	APOIO HABITACIONAL	0,00	0,00%	1.034.067,31	72,23%	1.034.067,31	72,23%
39.00.00	REDE DE ILUMINAÇÃO PÚBLICA	0,00	0,00%	0,00	0,00%	0,00	0,00%
CÁLCULO FINAL DE MEDIÇÃO							
	TOTAL MEDIDO	727.938,19		7.026.873,48		7.754.811,67	
	BDI (35,00%)	254.778,37		2.459.405,67		2.714.184,04	
	TOTAL MEDIDO COM BDI (Valor a Faturar)	982.716,56		9.486.279,15		10.468.995,71	

CÁLCULO FINAL DE MEDIÇÃO	Reajuste Econômico Definitivo	67.217,81
	Diferença de Reaj.Econômico	0,00
	Valor Total do Reajuste (R\$)	67.217,81

CONSÓRCIO GOMES LOURENÇO / F.M. RODRIGUES

Quadro Resumo do Valor a Faturar em DEZEMBRO / 2011

**LIDIANE/SAMPAIO CORREA, CÓRREGO DA MINA/RECANTO PARAISO,
CARINA ARI, GABI, AREIÃO e BAMBURRAL
LOTE 14**

Quadro Resumo				
Código	Discriminação	Medição		
		nº	Valor (R\$)	
01	Serviços de Infra-estrutura e Edificações	15	2.085.257,45	
02	B.D.I. (35 %)		729.840,09	
Subtotal (01+02)			01 a 31/12/2011	2.815.097,54
03	Reajuste definitivo referente medição nº 15 (dezembro/2011)		192.552,66	
Subtotal (03)			192.552,66	
Total a ser Liquidado		15	01 a 31/12/2011	3.007.650,20

CONSÓRCIO GOMES LOURENÇO / F.M. RODRIGUES
DEMONSTRATIVO MENSAL DE MEDIÇÃO - EMPENHO X MEDIÇÃO
LOTE 14

FONTE	ÁREA	EMPENHO			MEDIÇÃO		
		Po	Reajuste	Total Pn AGO11	Po	Reajuste	Total Pn AGO11
.00	VALOR NO MÊS - AREIÃO (PMSP) - GOMES LOURENÇO	-	-	-	-	-	-
.00	VALOR NO MÊS - BAMBURRAL (PMSP) - GOMES LOURENÇO	-	-	-	589.666,80	40.333,20	630.000,00
.00	VALOR NO MÊS - CARINA ARI (PMSP) - GOMES LOURENÇO	-	-	-	-	-	-
.00	VALOR NO MÊS - CÔRREGO DA MINA (PMSP) - GOMES LOURENÇO	-	-	-	-	-	-
.00	VALOR NO MÊS - GABI (PMSP) - GOMES LOURENÇO	-	-	-	-	-	-
.00	VALOR NO MÊS - LIDIANE/SAMPAIO CORREA (PMSP) - GOMES LOURENÇO	-	-	-	-	-	-
.00	VALOR NO MÊS - LOTE 14 (PMSP) - GOMES LOURENÇO	589.666,80	40.333,20	630.000,00	-	-	-
.00	VALOR SALDO MÊS ANTERIOR - LOTE 14 (PMSP) - GOMES LOURENÇO	-	-	-	-	-	-
.00	VALOR TOTAL - LOTE 14 (PMSP) - GOMES LOURENÇO	589.666,80	40.333,20	630.000,00	589.666,80	40.333,20	630.000,00
.00	VALOR NO MÊS - AREIÃO (PMSP) - FM RODRIGUES	-	-	-	-	-	-
.00	VALOR NO MÊS - BAMBURRAL (PMSP) - FM RODRIGUES	-	-	-	252.714,33	17.285,67	270.000,00
.00	VALOR NO MÊS - CARINA ARI (PMSP) - FM RODRIGUES	-	-	-	-	-	-
.00	VALOR NO MÊS - CÔRREGO DA MINA (PMSP) - FM RODRIGUES	-	-	-	-	-	-
.00	VALOR NO MÊS - GABI (PMSP) - FM RODRIGUES	-	-	-	-	-	-
.00	VALOR NO MÊS - LIDIANE/SAMPAIO CORREA (PMSP) - FM RODRIGUES	-	-	-	-	-	-
.00	VALOR NO MÊS - LOTE 14 (PMSP) - FM RODRIGUES	252.714,33	17.285,67	270.000,00	-	-	-
.00	VALOR SALDO MÊS ANTERIOR - LOTE 14 (PMSP) - FM RODRIGUES	-	-	-	-	-	-
.00	VALOR TOTAL - LOTE 14 (PMSP) - FM RODRIGUES	252.714,33	17.285,67	270.000,00	252.714,33	17.285,67	270.000,00
.03	VALOR NO MÊS - AREIÃO (FUNDO DE SANEAMENTO) - GOMES LOURENÇO	-	-	-	-	-	-
.03	VALOR NO MÊS - BAMBURRAL (FUNDO DE SANEAMENTO) - GOMES LOURENÇO	-	-	-	687.901,58	47.052,48	734.954,06
.03	VALOR NO MÊS - CARINA ARI (FUNDO DE SANEAMENTO) - GOMES LOURENÇO	-	-	-	-	-	-
.03	VALOR NO MÊS - CÔRREGO DA MINA (FUNDO DE SANEAMENTO) - GOMES LOURENÇO	-	-	-	36.884,92	2.522,93	39.407,85
.03	VALOR NO MÊS - GABI (FUNDO DE SANEAMENTO) - GOMES LOURENÇO	-	-	-	-	-	-
.03	VALOR NO MÊS - LIDIANE/SAMPAIO CORREA (FUNDO DE SANEAMENTO) - GOMES LOURENÇO	-	-	-	-	-	-
.03	VALOR NO MÊS - LOTE 14 (FUNDO DE SANEAMENTO) - GOMES LOURENÇO	830.119,81	56.780,19	886.900,00	-	-	-
.03	VALOR SALDO MÊS ANTERIOR - LOTE 14 (FUNDO DE SANEAMENTO) - GOMES LOURENÇO	5,81	0,41	6,22	-	-	-
.03	VALOR TOTAL - LOTE 14 (FUNDO DE SANEAMENTO) - GOMES LOURENÇO	830.125,62	56.780,60	886.906,22	724.786,50	49.575,41	774.361,91
.03	VALOR NO MÊS - AREIÃO (FUNDO DE SANEAMENTO) - FM RODRIGUES	-	-	-	-	-	-
.03	VALOR NO MÊS - BAMBURRAL (FUNDO DE SANEAMENTO) - FM RODRIGUES	-	-	-	294.814,98	20.165,33	314.980,31
.03	VALOR NO MÊS - CARINA ARI (FUNDO DE SANEAMENTO) - FM RODRIGUES	-	-	-	-	-	-
.03	VALOR NO MÊS - CÔRREGO DA MINA (FUNDO DE SANEAMENTO) - FM RODRIGUES	-	-	-	15.807,83	1.081,25	16.889,08
.03	VALOR NO MÊS - GABI (FUNDO DE SANEAMENTO) - FM RODRIGUES	-	-	-	-	-	-
.03	VALOR NO MÊS - LIDIANE/SAMPAIO CORREA (FUNDO DE SANEAMENTO) - FM RODRIGUES	-	-	-	-	-	-
.03	VALOR NO MÊS - LOTE 14 (FUNDO DE SANEAMENTO) - FM RODRIGUES	355.765,64	24.334,36	380.100,00	-	-	-
.03	VALOR SALDO MÊS ANTERIOR - LOTE 14 (FUNDO DE SANEAMENTO) - FM RODRIGUES	2,48	0,18	2,66	-	-	-
.03	VALOR TOTAL - LOTE 14 (FUNDO DE SANEAMENTO) - FM RODRIGUES	355.768,12	24.334,54	380.102,66	310.622,81	21.246,58	331.869,39

CONSÓRCIO GOMES LOURENÇO / F.M. RODRIGUES
DEMONSTRATIVO MENSAL DE MEDIÇÃO - EMPENHO X MEDIÇÃO
LOTE 14

.03	VALOR NO MÊS - LIDIANE/SAMPAIO CORREA (CDHU) - FM RODRIGUES	421.190,57	28.809,42	449.999,99	280.021,60	19.153,47	299.175,07
.03	VALOR SALDO MÊS ANTERIOR - LIDIANE/SAMPAIO CORREA (CDHU) - FM RODRIGUES	640.343,51	43.799,49	684.143,00			-
.03	VALOR TOTAL - LIDIANE/SAMPAIO CORREA (CDHU) - FM RODRIGUES	1.061.534,08	72.608,91	1.134.142,99	280.021,60	19.153,47	299.175,07
.03	VALOR NO MÊS - LIDIANE/SAMPAIO CORREA (CDHU) - GOMES LOURENÇO	982.777,99	67.222,00	1.049.999,99	653.383,72	44.691,45	698.075,17
.03	VALOR SALDO MÊS ANTERIOR - LIDIANE/SAMPAIO CORREA (CDHU) - GOMES LOURENÇO	1.494.134,83	102.198,82	1.596.333,65			-
.03	VALOR TOTAL - LIDIANE/SAMPAIO CORREA (CDHU) - GOMES LOURENÇO	2.476.912,82	169.420,82	2.646.333,64	653.383,72	44.691,45	698.075,17
.03	VALOR NO MÊS - GABI (SABESP) - FM RODRIGUES			-	1.170,53	80,07	1.250,60
.03	VALOR SALDO MÊS ANTERIOR - GABI (SABESP) - FM RODRIGUES	12.883,43	881,23	13.764,66			-
.03	VALOR TOTAL - GABI (SABESP) - FM RODRIGUES	12.883,43	881,23	13.764,66	1.170,53	80,07	1.250,60
.03	VALOR NO MÊS - GABI (SABESP) - GOMES LOURENÇO			-	2.731,25	186,81	2.918,06
.03	VALOR SALDO MÊS ANTERIOR - GABI (SABESP) - GOMES LOURENÇO	30.061,34	2.056,20	32.117,54			-
.03	VALOR TOTAL - GABI (SABESP) - GOMES LOURENÇO	30.061,34	2.056,20	32.117,54	2.731,25	186,81	2.918,06
.00	PMSP TOTAL	842.381,13	57.618,87	900.000,00	842.381,13	57.618,87	900.000,00
.03	FUNDO DE SANEAMENTO TOTAL	1.185.893,74	81.115,14	1.267.008,88	1.035.409,31	70.821,99	1.106.231,30
.03	CDHU TOTAL	3.538.446,90	242.029,73	3.780.476,63	933.405,32	63.844,92	997.250,24
.03	SABESP TOTAL	42.944,77	2.937,42	45.882,19	3.901,78	266,88	4.168,66
	VALOR ATUAL DE EMPENHO / MEDIÇÃO	5.609.666,54	383.701,16	5.993.367,70	2.815.097,54	192.552,66	3.007.650,20



Planilha de Medição

Data : 13/02/2012

Nº Medição: 15

Período 01/12/2011 a 31/12/2011

Hora : 10:43

Programa : URBANIZAÇÃO DE FAVELAS
Projeto : URBANIZAÇÃO DE FAVELAS

Sub_Programa : URBANIZAÇÃO DE FAVELAS
Lote : LOTE 14 - OBRAS LOTE 14

Processo : 2010-0.046.947-2
Nº do Contrato : 14/2010
Valor (R\$) : 54.267.136,47
Data Base : 01/08/2010

Empreendimento : FAVELA BAMBURRAL
Contratada : CONS. GOMES-FM
Prazo : 18 (meses)
Início/Término : 20/10/2010 a 20/04/2012

Item	Serviços	Valor Medido	%	Valor Anterior (R\$)	%	Valor Acumulado (R\$)	%
010000	INSTALAÇÕES DE APOIO	0,00	0,00	222.524,04	60,00	222.524,04	60,00
020000	TERRAPLENAGEM	0,00	0,00	829.804,48	16,50	829.804,48	16,50
030000	SERVIÇOS DE CONSOLIDAÇÃO GEOTÉCNICA	229.906,74	8,06	89.909,78	3,15	319.816,52	11,21
050000	DRENAGEM PÚBLICA	0,00	0,00	740,63	0,18	740,63	0,18
070000	REDE DE ESGOTO	0,00	0,00	0,00	0,00	0,00	0,00
080000	REDE DE DISTRIBUIÇÃO DE ÁGUA	0,00	0,00	0,00	0,00	0,00	0,00
090000	PAVIMENTAÇÃO E SISTEMA VIÁRIO	0,00	0,00	6.269,25	0,56	6.269,25	0,56
100000	DEMOLIÇÃO	229.605,34	3,26	3.872.177,55	54,89	4.101.782,89	58,15
110000	READEQUAÇÃO DAS UNIDADES HABITACIONAIS	0,00	0,00	0,00	0,00	0,00	0,00
120000	URBANISMO E PAISAGISMO	0,00	0,00	23.492,23	3,82	23.492,23	3,82
130000	UNIDADES HABITACIONAIS	0,00	0,00	0,00	0,00	0,00	0,00
140000	EQUIPE DE APOIO	32.357,13	3,64	426.504,52	47,94	458.861,65	51,58
150000	PROJETOS COMPLEMENTARES	0,00	0,00	199.337,64	14,59	199.337,64	14,59
190000	CANALIZAÇÃO DO CÔRREGO	834.601,93	20,85	568.702,91	14,21	1.403.304,84	35,06
200000	SERVIÇOS TÉCNICOS	2.993,76	1,05	223.343,86	78,09	226.337,62	79,14
250000	REMOÇÃO E REMANEJAMENTO DE INTERFERÊNCIA	0,00	0,00	0,00	0,00	0,00	0,00
290000	APOIO HABITACIONAL	22.459,32	1,57	1.034.361,98	72,25	1.056.821,30	73,82
390000	REDE DE ILUMINAÇÃO PÚBLICA (IP)	0,00	0,00	0,00	0,00	0,00	0,00

CÁLCULO FINAL DE MEDIÇÃO		Sub Total	7.497.168,87	8.849.093,09
	BDI (35,00%)	1.351.924,22	2.624.009,04	3.097.182,51
	TOTAL MEDIDO COM BDI (Valor a Faturar)	473.173,47	10.121.177,91	11.946.275,60

CALCULO FINAL DE REAJUSTE		Reajuste Econômico Definitivo	124.836,68
	Diferença de Reaj.Econômico		0,00
	Valor Total do Reajuste (R\$)		124.836,68

OBRA BAMBURRAL – LOTE 14

ANDAMENTO DAS OBRAS

Foto 1



Rua Paulino Cabral: Demolição de domicílios.

Foto 2



Rua Paulino Cabral: Demolição de domicílios.

Foto 3



Canalização do córrego: Vista parcial.

Foto 4



Canalização do córrego: Vista parcial.

Foto 5



Consolidação geotécnica: Perfuração de grampos.

Foto 6



Consolidação geotécnica: Vista parcial.

PUF. 15 - CARINA/ARI

12.11



Prefeitura do Município de São Paulo
Secretaria da Habitação e Desenvolvimento Urbano

Planilha de Medição

Data : 13/02/2012

CONVÊNIO FUNDO DE SANEAMENTO

Nº da Medição: 15

Período: 01/12/2011 a 31/12/2011

Hora : 10:09

Programa:	URBANIZAÇÃO DE FAVELAS	Sub-Programa:	URBANIZAÇÃO DE FAVELAS
Projeto:	URBANIZAÇÃO DE FAVELAS	Lote:	LOTE 14 - OBRAS LOTE 14

Processo	: 2010-0.046.947-2	Empreendimento	: FAVELA CARINA ARI
Nº do Contrato	: 14/2010	Contratada	: CONSÓRCIO GOMES LOURENÇO - FM RODRIGUES
Valor (R\$)	: 342.731,08	Prazo	: 18 (meses)
Data Base	: 01/08/2010	Início/Término	: 20/10/2010 a 20/04/2012

Item	Serviços	Valor Medido		Valor Anterior (R\$)		Valor Acumulado (R\$)	
		Valor	%	Valor	%	Valor	%
01.00.00	INSTALAÇÕES DE APOIO	0,00	0,00%	418,09	20,00%	418,09	20,00%
03.00.00	SERVIÇOS DE CONSOLIDAÇÃO GEOTÉCNICA	0,00	0,00%	13.513,48	89,53%	13.513,48	89,53%
05.00.00	DRENAGEM PÚBLICA	0,00	0,00%	12.824,05	21,05%	12.824,05	21,05%
07.00.00	REDE DE ESGOTO	0,00	0,00%	17.857,90	26,18%	17.857,90	26,18%
09.00.00	PAVIMENTAÇÃO E SISTEMA VIÁRIO	0,00	0,00%	2.417,34	17,47%	2.417,34	17,47%
11.00.00	READEQUAÇÃO DE UNIDADES HABITACIONAIS	0,00	0,00%	384,94	0,48%	384,94	0,48%
15.00.00	PROJETOS COMPLEMENTARES	0,00	0,00%	0,00	0,00%	0,00	0,00%
20.00.00	SERVIÇOS TÉCNICOS	0,00	0,00%	2.488,78	100,00%	2.488,78	100,00%
25.00.00	REMOÇÃO E REMANEJAMENTO DE INTERFERÊNCIA	0,00	0,00%	0,00	0,00%	0,00	0,00%
CÁLCULO FINAL DE MEDIÇÃO							
	TOTAL MEDIDO	0,00		49.904,58		49.904,58	
	BDI (35,00%)	0,00		17.466,59		17.466,59	
	TOTAL MEDIDO COM BDI (Valor a Faturar)	0,00		67.371,17		67.371,17	

CÁLCULO FINAL DE MEDIÇÃO		Valor
Reajuste Econômico	Definitivo	0,00
Diferença de Reaj.Econômico		0,00
Valor Total do Reajuste (R\$)		0,00

CONSÓRCIO GOMES LOURENÇO / F.M. RODRIGUES

Quadro Resumo do Valor a Faturar em DEZEMBRO / 2011

**LIDIANE/SAMPAIO CORREA, CÔRREGO DA MINA/RECANTO PARAISO,
CARINA ARI, GABI, AREIÃO e BAMBURRAL
LOTE 14**

Quadro Resumo			
Código	Discriminação	Medição	
		nº	Valor (R\$)
01	Serviços de Infra-estrutura e Edificações	15	2.085.257,45
02	B.D.I. (35 %)		729.840,09
Subtotal (01+02)			2.815.097,54
03	Reajuste definitivo referente medição nº 15 (dezembro/2011)	01 a 31/12/2011	192.552,66
Subtotal (03)			192.552,66
Total a ser Liquidado		15	3.007.650,20

CONSÓRCIO GOMES LOURENÇO / F.M. RODRIGUES
DEMONSTRATIVO MENSAL DE MEDIÇÃO - EMPENHO X MEDIÇÃO
LOTE 14

FONTE	ÁREA	EMPENHO			MEDIÇÃO		
		Po	Reajuste	Total Pn AGO11	Po	Reajuste	Total Pn AGO11
.00	VALOR NO MÊS - AREIÃO (PMSP) - GOMES LOURENÇO	-	-	-	-	-	-
.00	VALOR NO MÊS - BAMBURRAL (PMSP) - GOMES LOURENÇO	-	-	-	589.666,80	40.333,20	630.000,00
.00	VALOR NO MÊS - CARINA ARI (PMSP) - GOMES LOURENÇO	-	-	-	-	-	-
.00	VALOR NO MÊS - CÔRREGO DA MINA (PMSP) - GOMES LOURENÇO	-	-	-	-	-	-
.00	VALOR NO MÊS - GABI (PMSP) - GOMES LOURENÇO	-	-	-	-	-	-
.00	VALOR NO MÊS - LIDIANE/SAMPAIO CORREA (PMSP) - GOMES LOURENÇO	-	-	-	-	-	-
.00	VALOR NO MÊS - LOTE 14 (PMSP) - GOMES LOURENÇO	589.666,80	40.333,20	630.000,00	-	-	-
.00	VALOR SALDO MÊS ANTERIOR - LOTE 14 (PMSP) - GOMES LOURENÇO	-	-	-	-	-	-
.00	VALOR TOTAL - LOTE 14 (PMSP) - GOMES LOURENÇO	589.666,80	40.333,20	630.000,00	589.666,80	40.333,20	630.000,00
.00	VALOR NO MÊS - AREIÃO (PMSP) - FM RODRIGUES	-	-	-	-	-	-
.00	VALOR NO MÊS - BAMBURRAL (PMSP) - FM RODRIGUES	-	-	-	252.714,33	17.285,67	270.000,00
.00	VALOR NO MÊS - CARINA ARI (PMSP) - FM RODRIGUES	-	-	-	-	-	-
.00	VALOR NO MÊS - CÔRREGO DA MINA (PMSP) - FM RODRIGUES	-	-	-	-	-	-
.00	VALOR NO MÊS - GABI (PMSP) - FM RODRIGUES	-	-	-	-	-	-
.00	VALOR NO MÊS - LIDIANE/SAMPAIO CORREA (PMSP) - FM RODRIGUES	-	-	-	-	-	-
.00	VALOR NO MÊS - LOTE 14 (PMSP) - FM RODRIGUES	252.714,33	17.285,67	270.000,00	-	-	-
.00	VALOR SALDO MÊS ANTERIOR - LOTE 14 (PMSP) - FM RODRIGUES	-	-	-	-	-	-
.00	VALOR TOTAL - LOTE 14 (PMSP) - FM RODRIGUES	252.714,33	17.285,67	270.000,00	252.714,33	17.285,67	270.000,00
.03	VALOR NO MÊS - AREIÃO (FUNDO DE SANEAMENTO) - GOMES LOURENÇO	-	-	-	-	-	-
.03	VALOR NO MÊS - BAMBURRAL (FUNDO DE SANEAMENTO) - GOMES LOURENÇO	-	-	-	687.901,58	47.052,48	734.954,06
.03	VALOR NO MÊS - CARINA ARI (FUNDO DE SANEAMENTO) - GOMES LOURENÇO	-	-	-	-	-	-
.03	VALOR NO MÊS - CÔRREGO DA MINA (FUNDO DE SANEAMENTO) - GOMES LOURENÇO	-	-	-	36.884,92	2.522,93	39.407,85
.03	VALOR NO MÊS - GABI (FUNDO DE SANEAMENTO) - GOMES LOURENÇO	-	-	-	-	-	-
.03	VALOR NO MÊS - LIDIANE/SAMPAIO CORREA (FUNDO DE SANEAMENTO) - GOMES LOURENÇO	-	-	-	-	-	-
.03	VALOR NO MÊS - LOTE 14 (FUNDO DE SANEAMENTO) - GOMES LOURENÇO	830.119,81	56.780,19	886.900,00	-	-	-
.03	VALOR SALDO MÊS ANTERIOR - LOTE 14 (FUNDO DE SANEAMENTO) - GOMES LOURENÇO	5,81	0,41	6,22	-	-	-
.03	VALOR TOTAL - LOTE 14 (FUNDO DE SANEAMENTO) - GOMES LOURENÇO	830.125,62	56.780,60	886.906,22	724.786,50	49.575,41	774.361,91
.03	VALOR NO MÊS - AREIÃO (FUNDO DE SANEAMENTO) - FM RODRIGUES	-	-	-	-	-	-
.03	VALOR NO MÊS - BAMBURRAL (FUNDO DE SANEAMENTO) - FM RODRIGUES	-	-	-	294.814,98	20.165,33	314.980,31
.03	VALOR NO MÊS - CARINA ARI (FUNDO DE SANEAMENTO) - FM RODRIGUES	-	-	-	-	-	-
.03	VALOR NO MÊS - CÔRREGO DA MINA (FUNDO DE SANEAMENTO) - FM RODRIGUES	-	-	-	15.807,83	1.081,25	16.889,08
.03	VALOR NO MÊS - GABI (FUNDO DE SANEAMENTO) - FM RODRIGUES	-	-	-	-	-	-
.03	VALOR NO MÊS - LIDIANE/SAMPAIO CORREA (FUNDO DE SANEAMENTO) - FM RODRIGUES	-	-	-	-	-	-
.03	VALOR NO MÊS - LOTE 14 (FUNDO DE SANEAMENTO) - FM RODRIGUES	355.765,64	24.334,36	380.100,00	-	-	-
.03	VALOR SALDO MÊS ANTERIOR - LOTE 14 (FUNDO DE SANEAMENTO) - FM RODRIGUES	2,48	0,18	2,66	-	-	-
.03	VALOR TOTAL - LOTE 14 (FUNDO DE SANEAMENTO) - FM RODRIGUES	355.768,12	24.334,54	380.102,66	310.622,81	21.246,58	331.869,39

CONSÓRCIO GOMES LOURENÇO / F.M. RODRIGUES
DEMONSTRATIVO MENSAL DE MEDIÇÃO - EMPENHO X MEDIÇÃO
LOTE 14

.03	VALOR NO MÊS - LIDIANE/SAMPAIO CORREA (CDHU) - FM RODRIGUES	421.190,57	28.809,42	449.999,99	280.021,60	19.153,47	299.175,07
.03	VALOR SALDO MÊS ANTERIOR - LIDIANE/SAMPAIO CORREA (CDHU) - FM RODRIGUES	640.343,51	43.799,49	684.143,00			-
.03	VALOR TOTAL - LIDIANE/SAMPAIO CORREA (CDHU) - FM RODRIGUES	1.061.534,08	72.608,91	1.134.142,99	280.021,60	19.153,47	299.175,07
.03	VALOR NO MÊS - LIDIANE/SAMPAIO CORREA (CDHU) - GOMES LOURENÇO	982.777,99	67.222,00	1.049.999,99	653.383,72	44.691,45	698.075,17
.03	VALOR SALDO MÊS ANTERIOR - LIDIANE/SAMPAIO CORREA (CDHU) - GOMES LOURENÇO	1.494.134,83	102.198,82	1.596.333,65			-
.03	VALOR TOTAL - LIDIANE/SAMPAIO CORREA (CDHU) - GOMES LOURENÇO	2.476.912,82	169.420,82	2.646.333,64	653.383,72	44.691,45	698.075,17
.03	VALOR NO MÊS - GABI (SABESP) - FM RODRIGUES			-	1.170,53	80,07	1.250,60
.03	VALOR SALDO MÊS ANTERIOR - GABI (SABESP) - FM RODRIGUES	12.883,43	881,23	13.764,66			-
.03	VALOR TOTAL - GABI (SABESP) - FM RODRIGUES	12.883,43	881,23	13.764,66	1.170,53	80,07	1.250,60
.03	VALOR NO MÊS - GABI (SABESP) - GOMES LOURENÇO			-	2.731,25	186,81	2.918,06
.03	VALOR SALDO MÊS ANTERIOR - GABI (SABESP) - GOMES LOURENÇO	30.061,34	2.056,20	32.117,54			-
.03	VALOR TOTAL - GABI (SABESP) - GOMES LOURENÇO	30.061,34	2.056,20	32.117,54	2.731,25	186,81	2.918,06
.00	PMSP TOTAL	842.381,13	57.618,87	900.000,00	842.381,13	57.618,87	900.000,00
.03	FUNDO DE SANEAMENTO TOTAL	1.185.893,74	81.115,14	1.267.008,88	1.035.409,31	70.821,99	1.106.231,30
.03	CDHU TOTAL	3.538.446,90	242.029,73	3.780.476,63	933.405,32	63.844,92	997.250,24
.03	SABESP TOTAL	42.944,77	2.937,42	45.882,19	3.901,78	266,88	4.168,66
	VALOR ATUAL DE EMPENHO / MEDIÇÃO	5.609.666,54	383.701,16	5.993.367,70	2.815.097,54	192.552,66	3.007.650,20



Planilha de Medição

Data : 13/02/2012

Nº Medição: 15

Período 01/12/2011 a 31/12/2011

Hora : 10:06

Programa : URBANIZAÇÃO DE FAVELAS
Projeto : URBANIZAÇÃO DE FAVELAS

Sub_Programa : URBANIZAÇÃO DE FAVELAS
Lote : LOTE 14 - OBRAS LOTE 14

Processo : 2010-0.046.947-2
Nº do Contrato : 14/2010
Valor (R\$) : 342.731,08
Data Base : 01/08/2010

Empreendimento : FAVELA CARINA ARI
Contratada : CONS. GOMES-FM
Prazo : 18 (meses)
Início/Término : 20/10/2010 a 20/04/2012

Item	Serviços	Valor Medido	%	Valor Anterior (R\$)	%	Valor Acumulado (R\$)	%
010000	INSTALAÇÕES DE APOIO	0,00	0,00	1.254,27	60,00	1.254,27	60,00
030000	SERVIÇOS DE CONSOLIDAÇÃO GEOTÉCNICA	0,00	0,00	13.513,48	89,53	13.513,48	89,53
050000	DRENAGEM PÚBLICA	0,00	0,00	37.743,05	61,95	37.743,05	61,95
070000	REDE DE ESGOTO	0,00	0,00	31.185,87	45,71	31.185,87	45,71
090000	PAVIMENTAÇÃO E SISTEMA VIÁRIO	0,00	0,00	2.417,34	17,47	2.417,34	17,47
110000	READEQUAÇÃO DAS UNIDADES HABITACIONAIS	0,00	0,00	384,94	0,48	384,94	0,48
150000	PROJETOS COMPLEMENTARES	0,00	0,00	0,00	0,00	0,00	0,00
200000	SERVIÇOS TÉCNICOS	0,00	0,00	2.488,78	100,0	2.488,78	100,00
250000	REMOÇÃO E REMANEJAMENTO DE INTERFERÊNCIA	0,00	0,00	0,00	0,00	0,00	0,00
CÁLCULO FINAL DE MEDIÇÃO							
	Sub Total	0,00		88.987,73		88.987,73	
	BDI (35,00%)	0,00		31.145,69		31.145,69	
	TOTAL MEDIDO COM BDI (Valor a Faturar)	0,00		120.133,42		120.133,42	

CALCULO FINAL DE REAJUSTE		
Reajuste Econômico	Definitivo	0,00
Diferença de Reaj. Econômico		0,00
Valor Total do Reajuste (R\$)		0,00

OBRA CARINA ARI – LOTE 14

ANDAMENTO DAS OBRAS

Foto 1



Drenagem/Esgoto: Adequação de domicílio.

Foto 2



Drenagem/Esgoto: Adequação de domicílio.

Foto 3



Drenagem/Esgoto: Adequação de domicílio.

Foto 4



Drenagem/Esgoto: Adequação de domicílio.

Foto 5



Drenagem/Esgoto: Adequação de domicílio.

Foto 6



Drenagem/Esgoto: Adequação de domicílio.

V PUF 16 - LIDIANE 4

12/11



Prefeitura do Município de São Paulo
Secretaria da Habitação e Desenvolvimento Urbano

Planilha de Medição

Data : 13/02/2012

CONVÊNIO FUNDO DE SANEAMENTO

Nº da Medição: 15
Período: 01/12/2011 a 31/12/2011

Hora : 10:09

Programa:	URBANIZAÇÃO DE FAVELAS	Sub-Programa:	URBANIZAÇÃO DE FAVELAS
Projeto:	URBANIZAÇÃO DE FAVELAS	Lote:	LOTE 14 - OBRAS LOTE 14
Processo :	2010-0.046.947-2	Empreendimento :	FAVELA LIDIANE / SAMPAIO CORREA
Nº do Contrato :	14/2010	Contratada :	CONSÓRCIO GOMES LOURENÇO - FM RODRIGUES
Valor (R\$) :	38.574.301,65	Prazo :	18 (meses)
Data Base :	01/08/2010	Início/Término :	20/10/2010 a 20/04/2012

Item	Serviços	Valor Medido		Valor Anterior (R\$)		Valor Acumulado (R\$)	
		Medido	%	Anterior (R\$)	%	Acumulado (R\$)	%
01.00.00	INSTALAÇÕES DE APOIO	0,00	0,00%	0,00	0,00%	0,00	0,00%
02.00.00	TERRAPLENAGEM	0,00	0,00%	4.183.632,71	73,25%	4.183.632,71	73,25%
03.00.00	SERVIÇOS DE CONSOLIDAÇÃO GEOTÉCNICA	0,00	0,00%	0,00	0,00%	0,00	0,00%
05.00.00	DRENAGEM PÚBLICA	0,00	0,00%	1.143,34	0,65%	1.143,34	0,65%
07.00.00	REDE DE ESGOTO	0,00	0,00%	0,00	0,00%	0,00	0,00%
08.00.00	REDE DE DISTRIBUIÇÃO DE ÁGUA	0,00	0,00%	0,00	0,00%	0,00	0,00%
09.00.00	PAVIMENTAÇÃO E SISTEMA VIÁRIO	0,00	0,00%	47.569,34	22,72%	47.569,34	22,72%
10.00.00	DEMOLIÇÃO	0,00	0,00%	1.876.574,40	71,08%	1.876.574,40	71,08%
11.00.00	READEQUAÇÃO DE UNIDADES HABITACIONAIS	0,00	0,00%	0,00	0,00%	0,00	0,00%
12.00.00	URBANISMO E PAISAGISMO	0,00	0,00%	50.588,94	9,87%	50.588,94	9,87%
13.00.00	UNIDADES HABITACIONAIS	0,00	0,00%	269.565,19	2,19%	269.565,19	2,19%
14.00.00	EQUIPE DE APOIO	0,00	0,00%	262.752,55	28,99%	262.752,55	28,99%
15.00.00	PROJETOS COMPLEMENTARES	0,00	0,00%	143.878,63	16,89%	143.878,63	16,89%
20.00.00	SERVIÇOS TÉCNICOS	0,00	0,00%	8.213,99	21,10%	8.213,99	21,10%
25.00.00	REMOÇÃO E REMANEJAMENTO DE INTERFERÊNCIA	0,00	0,00%	0,00	0,00%	0,00	0,00%
29.00.00	APOIO HABITACIONAL	0,00	0,00%	342.685,60	20,89%	342.685,60	20,89%
30.00.00	QUALIFICAÇÃO DE UNIDADES HABITACIONAIS	0,00	0,00%	487.273,36	38,51%	487.273,36	38,51%
CÁLCULO FINAL DE MEDIÇÃO							
	TOTAL MEDIDO	0,00		7.673.878,05		7.673.878,05	
	BDI (35,00%)	0,00		2.685.857,28		2.685.857,28	
	TOTAL MEDIDO COM BDI (Valor a Faturar)	0,00		10.359.735,33		10.359.735,33	

CÁLCULO FINAL DE MEDIÇÃO			
	Reajuste Econômico Definitivo	0,00	
	Diferença de Reaj.Econômico	0,00	
	Valor Total do Reajuste (R\$)	0,00	

CONSÓRCIO GOMES LOURENÇO / F.M. RODRIGUES

Quadro Resumo do Valor a Faturar em DEZEMBRO / 2011

**LIDIANE/SAMPAIO CORREA, CÓRREGO DA MINA/RECANTO PARAISO,
CARINA ARI, GABI, AREIÃO e BAMBURRAL
LOTE 14**

Quadro Resumo				
Código	Discriminação	Medição		
		n°	Valor (R\$)	
01	Serviços de Infra-estrutura e Edificações	15	2.085.257,45	
02	B.D.I. (35 %)		729.840,09	
Subtotal (01+02)			01 a 31/12/2011	2.815.097,54
03	Reajuste definitivo referente medição n° 15 (dezembro/2011)		192.552,66	
Subtotal (03)			192.552,66	
Total a ser Liquidado		15	3.007.650,20	

CONSÓRCIO GOMES LOURENÇO / F.M. RODRIGUES
DEMONSTRATIVO MENSAL DE MEDIÇÃO - EMPENHO X MEDIÇÃO
LOTE 14

FONTE	ÁREA	EMPENHO			MEDIÇÃO		
		Po	Reajuste	Total Pn AGO11	Po	Reajuste	Total Pn AGO11
.00	VALOR NO MÊS - AREIÃO (PMSP) - GOMES LOURENÇO	-	-	-	-	-	-
.00	VALOR NO MÊS - BAMBURRAL (PMSP) - GOMES LOURENÇO	-	-	-	589.666,80	40.333,20	630.000,00
.00	VALOR NO MÊS - CARINA ARI (PMSP) - GOMES LOURENÇO	-	-	-	-	-	-
.00	VALOR NO MÊS - CÔRREGO DA MINA (PMSP) - GOMES LOURENÇO	-	-	-	-	-	-
.00	VALOR NO MÊS - GABI (PMSP) - GOMES LOURENÇO	-	-	-	-	-	-
.00	VALOR NO MÊS - LIDIANE/SAMPAIO CORREA (PMSP) - GOMES LOURENÇO	-	-	-	-	-	-
.00	VALOR NO MÊS - LOTE 14 (PMSP) - GOMES LOURENÇO	589.666,80	40.333,20	630.000,00	-	-	-
.00	VALOR SALDO MÊS ANTERIOR - LOTE 14 (PMSP) - GOMES LOURENÇO	-	-	-	-	-	-
.00	VALOR TOTAL - LOTE 14 (PMSP) - GOMES LOURENÇO	589.666,80	40.333,20	630.000,00	589.666,80	40.333,20	630.000,00
.00	VALOR NO MÊS - AREIÃO (PMSP) - FM RODRIGUES	-	-	-	-	-	-
.00	VALOR NO MÊS - BAMBURRAL (PMSP) - FM RODRIGUES	-	-	-	252.714,33	17.285,67	270.000,00
.00	VALOR NO MÊS - CARINA ARI (PMSP) - FM RODRIGUES	-	-	-	-	-	-
.00	VALOR NO MÊS - CÔRREGO DA MINA (PMSP) - FM RODRIGUES	-	-	-	-	-	-
.00	VALOR NO MÊS - GABI (PMSP) - FM RODRIGUES	-	-	-	-	-	-
.00	VALOR NO MÊS - LIDIANE/SAMPAIO CORREA (PMSP) - FM RODRIGUES	-	-	-	-	-	-
.00	VALOR NO MÊS - LOTE 14 (PMSP) - FM RODRIGUES	252.714,33	17.285,67	270.000,00	-	-	-
.00	VALOR SALDO MÊS ANTERIOR - LOTE 14 (PMSP) - FM RODRIGUES	-	-	-	-	-	-
.00	VALOR TOTAL - LOTE 14 (PMSP) - FM RODRIGUES	252.714,33	17.285,67	270.000,00	252.714,33	17.285,67	270.000,00
.03	VALOR NO MÊS - AREIÃO (FUNDO DE SANEAMENTO) - GOMES LOURENÇO	-	-	-	-	-	-
.03	VALOR NO MÊS - BAMBURRAL (FUNDO DE SANEAMENTO) - GOMES LOURENÇO	-	-	-	687.901,58	47.052,48	734.954,06
.03	VALOR NO MÊS - CARINA ARI (FUNDO DE SANEAMENTO) - GOMES LOURENÇO	-	-	-	-	-	-
.03	VALOR NO MÊS - CÔRREGO DA MINA (FUNDO DE SANEAMENTO) - GOMES LOURENÇO	-	-	-	36.884,92	2.522,93	39.407,85
.03	VALOR NO MÊS - GABI (FUNDO DE SANEAMENTO) - GOMES LOURENÇO	-	-	-	-	-	-
.03	VALOR NO MÊS - LIDIANE/SAMPAIO CORREA (FUNDO DE SANEAMENTO) - GOMES LOURENÇO	-	-	-	-	-	-
.03	VALOR NO MÊS - LOTE 14 (FUNDO DE SANEAMENTO) - GOMES LOURENÇO	830.119,81	56.780,19	886.900,00	-	-	-
.03	VALOR SALDO MÊS ANTERIOR - LOTE 14 (FUNDO DE SANEAMENTO) - GOMES LOURENÇO	5,81	0,41	6,22	-	-	-
.03	VALOR TOTAL - LOTE 14 (FUNDO DE SANEAMENTO) - GOMES LOURENÇO	830.125,62	56.780,60	886.906,22	724.786,50	49.575,41	774.361,91
.03	VALOR NO MÊS - AREIÃO (FUNDO DE SANEAMENTO) - FM RODRIGUES	-	-	-	-	-	-
.03	VALOR NO MÊS - BAMBURRAL (FUNDO DE SANEAMENTO) - FM RODRIGUES	-	-	-	294.814,98	20.165,33	314.980,31
.03	VALOR NO MÊS - CARINA ARI (FUNDO DE SANEAMENTO) - FM RODRIGUES	-	-	-	-	-	-
.03	VALOR NO MÊS - CÔRREGO DA MINA (FUNDO DE SANEAMENTO) - FM RODRIGUES	-	-	-	15.807,83	1.081,25	16.889,08
.03	VALOR NO MÊS - GABI (FUNDO DE SANEAMENTO) - FM RODRIGUES	-	-	-	-	-	-
.03	VALOR NO MÊS - LIDIANE/SAMPAIO CORREA (FUNDO DE SANEAMENTO) - FM RODRIGUES	-	-	-	-	-	-
.03	VALOR NO MÊS - LOTE 14 (FUNDO DE SANEAMENTO) - FM RODRIGUES	355.765,64	24.334,36	380.100,00	-	-	-
.03	VALOR SALDO MÊS ANTERIOR - LOTE 14 (FUNDO DE SANEAMENTO) - FM RODRIGUES	2,48	0,18	2,66	-	-	-
.03	VALOR TOTAL - LOTE 14 (FUNDO DE SANEAMENTO) - FM RODRIGUES	355.768,12	24.334,54	380.102,66	310.622,81	21.246,58	331.869,39

CONSÓRCIO GOMES LOURENÇO / F.M. RODRIGUES
DEMONSTRATIVO MENSAL DE MEDIÇÃO - EMPENHO X MEDIÇÃO
LOTE 14

.03	VALOR NO MÊS - LIDIANE/SAMPAIO CORREA (CDHU) - FM RODRIGUES	421.190,57	28.809,42	449.999,99	280.021,60	19.153,47	299.175,07
.03	VALOR SALDO MÊS ANTERIOR - LIDIANE/SAMPAIO CORREA (CDHU) - FM RODRIGUES	640.343,51	43.799,49	684.143,00			-
.03	VALOR TOTAL - LIDIANE/SAMPAIO CORREA (CDHU) - FM RODRIGUES	1.061.534,08	72.608,91	1.134.142,99	280.021,60	19.153,47	299.175,07
.03	VALOR NO MÊS - LIDIANE/SAMPAIO CORREA (CDHU) - GOMES LOURENÇO	982.777,99	67.222,00	1.049.999,99	653.383,72	44.691,45	698.075,17
.03	VALOR SALDO MÊS ANTERIOR - LIDIANE/SAMPAIO CORREA (CDHU) - GOMES LOURENÇO	1.494.134,83	102.198,82	1.596.333,65			-
.03	VALOR TOTAL - LIDIANE/SAMPAIO CORREA (CDHU) - GOMES LOURENÇO	2.476.912,82	169.420,82	2.646.333,64	653.383,72	44.691,45	698.075,17
.03	VALOR NO MÊS - GABI (SABESP) - FM RODRIGUES			-	1.170,53	80,07	1.250,60
.03	VALOR SALDO MÊS ANTERIOR - GABI (SABESP) - FM RODRIGUES	12.883,43	881,23	13.764,66			-
.03	VALOR TOTAL - GABI (SABESP) - FM RODRIGUES	12.883,43	881,23	13.764,66	1.170,53	80,07	1.250,60
.03	VALOR NO MÊS - GABI (SABESP) - GOMES LOURENÇO			-	2.731,25	186,81	2.918,06
.03	VALOR SALDO MÊS ANTERIOR - GABI (SABESP) - GOMES LOURENÇO	30.061,34	2.056,20	32.117,54			-
.03	VALOR TOTAL - GABI (SABESP) - GOMES LOURENÇO	30.061,34	2.056,20	32.117,54	2.731,25	186,81	2.918,06
.00	PMSP TOTAL	842.381,13	57.618,87	900.000,00	842.381,13	57.618,87	900.000,00
.03	FUNDO DE SANEAMENTO TOTAL	1.185.893,74	81.115,14	1.267.008,88	1.035.409,31	70.821,99	1.106.231,30
.03	CDHU TOTAL	3.538.446,90	242.029,73	3.780.476,63	933.405,32	63.844,92	997.250,24
.03	SABESP TOTAL	42.944,77	2.937,42	45.882,19	3.901,78	266,88	4.168,66
	VALOR ATUAL DE EMPENHO / MEDIÇÃO	5.609.666,54	383.701,16	5.993.367,70	2.815.097,54	192.552,66	3.007.650,20



Planilha de Medição

Data : 13/02/2012

Nº Medição: 15

Período 01/12/2011 a 31/12/2011

Hora : 10:09

Programa : URBANIZAÇÃO DE FAVELAS
Projeto : URBANIZAÇÃO DE FAVELAS

Sub_Programa : URBANIZAÇÃO DE FAVELAS
Lote : LOTE 14 - OBRAS LOTE 14

Processo : 2010-0.046.947-2
Nº do Contrato : 14/2010
Valor (R\$) : 38.574.301,65
Data Base : 01/08/2010

Empreendimento : FAVELA LIDIANE / SAMPAIO CORREA
Contratada : CONS. GOMES-FM
Prazo : 18 (meses)
Início/Término : 20/10/2010 a 20/04/2012

Item	Serviços	Valor Medido	%	Valor Anterior (R\$)	%	Valor Acumulado (R\$)	%
010000	INSTALAÇÕES DE APOIO	0,00	0,00	173.192,90	60,00	173.192,90	60,00
020000	TERRAPLENAGEM	0,00	0,00	4.241.811,15	74,26	4.241.811,15	74,26
030000	SERVIÇOS DE CONSOLIDAÇÃO GEOTÉCNICA	0,00	0,00	0,00	0,00	0,00	0,00
050000	DRENAGEM PÚBLICA	0,00	0,00	1.143,34	0,65	1.143,34	0,65
070000	REDE DE ESGOTO	0,00	0,00	0,00	0,00	0,00	0,00
080000	REDE DE DISTRIBUIÇÃO DE ÁGUA	0,00	0,00	0,00	0,00	0,00	0,00
090000	PAVIMENTAÇÃO E SISTEMA VIÁRIO	0,00	0,00	47.569,34	22,72	47.569,34	22,72
100000	DEMOLIÇÃO	326.267,45	12,36	2.162.973,72	81,93	2.489.241,17	94,28
110000	READEQUAÇÃO DAS UNIDADES HABITACIONAIS	0,00	0,00	0,00	0,00	0,00	0,00
120000	URBANISMO E PAISAGISMO	0,00	0,00	50.588,94	9,87	50.588,94	9,87
130000	UNIDADES HABITACIONAIS	309.294,17	2,51	537.489,66	4,37	846.783,83	6,88
140000	EQUIPE DE APOIO	33.399,44	3,69	341.609,83	37,70	375.009,27	41,38
150000	PROJETOS COMPLEMENTARES	0,00	0,00	143.878,63	16,89	143.878,63	16,89
200000	SERVIÇOS TÉCNICOS	0,00	0,00	26.426,48	67,88	26.426,48	67,88
250000	REMOÇÃO E REMANEJAMENTO DE INTERFERÊNCIA	0,00	0,00	0,00	0,00	0,00	0,00
290000	APOIO HABITACIONAL	20.872,31	1,27	342.685,60	20,89	363.557,91	22,16
300000	QUALIFICAÇÃO DOS CONJUNTOS HABITACIONAIS	1.577,98	0,12	487.273,36	38,51	488.851,34	38,64

CÁLCULO FINAL DE MEDIÇÃO		Sub Total	691.411,35	8.556.642,95	9.248.054,30
	BDI (35,00%)	241.993,97		2.994.824,97	3.236.818,94
	TOTAL MEDIDO COM BDI (Valor a Faturar)	933.405,32		11.551.467,92	12.484.873,24

CALCULO FINAL DE REAJUSTE		Reajuste Econômico Definitivo	63.844,92
	Diferença de Reaj.Econômico		0,00
	Valor Total do Reajuste (R\$)		63.844,92

OBRA LIDIANE – LOTE 14

ANDAMENTO DAS OBRAS

Foto 1



UH's: Armação de fundação do "Bloco A".

Foto 2



UH's: Armação de fundação do "Bloco A".

Foto 3



UH's: Armação de fundação do "Bloco A".

Foto 4



UH's: Concretagem de viga baldrame do "Bloco A".

Foto 5



UH's: Estaqueamento do "Bloco D".

Foto 6



UH's: Estaqueamento do "Bloco D".

OBRA LIDIANE 3R's – LOTE 14

ANDAMENTO DAS OBRAS

Foto 1



Urbanismo: Preparação para execução de calçadas.

Foto 2



Urbanismo: Preparação para execução de calçadas.

Foto 3



Urbanismo: Execução de calçadas.

Foto 4



Urbanismo: Execução de calçadas.

Foto 5



Urbanismo: Execução de cobertura do estacionamento.

Foto 6



Urbanismo: Execução de cobertura do estacionamento.



Planilha de Medição

Data : 13/02/2012

CONVÊNIO FUNDO DE SANEAMENTO

Nº da Medição: 15

Período: 01/12/2011 a 31/12/2011

Hora : 10:09

Programa:	URBANIZAÇÃO DE FAVELAS	Sub-Programa:	URBANIZAÇÃO DE FAVELAS
Projeto:	URBANIZAÇÃO DE FAVELAS	Lote:	LOTE 14 - OBRAS LOTE 14

Processo	: 2010-0.046.947-2	Empreendimento	: FAVELA GABI
Nº do Contrato	: 14/2010	Contratada	: CONSÓRCIO GOMES LOURENÇO - FM RODRIGUES
Valor (R\$)	: 1.039.087,87	Prazo	: 18 (meses)
Data Base	: 01/08/2010	Início/Término	: 20/10/2010 a 20/04/2012

Item	Serviços	Valor Medido		Valor Anterior (R\$)		Valor Acumulado (R\$)	
		Medido	%	Anterior (R\$)	%	Acumulado (R\$)	%
01.00.00	INSTALAÇÕES DE APOIO	0,00	0,00%	1.838,97	60,00%	1.838,97	60,00%
02.00.00	TERRAPLENAGEM	0,00	0,00%	0,00	0,00%	0,00	0,00%
03.00.00	SERVIÇOS DE CONSOLIDAÇÃO GEOTÉCNICA	0,00	0,00%	0,00	0,00%	0,00	0,00%
05.00.00	DRENAGEM PÚBLICA	0,00	0,00%	58.944,27	66,19%	58.944,27	66,19%
07.00.00	REDE DE ESGOTO	0,00	0,00%	1.813,65	0,92%	1.813,65	0,92%
08.00.00	REDE DE DISTRIBUIÇÃO DE ÁGUA	0,00	0,00%	0,00	0,00%	0,00	0,00%
09.00.00	PAVIMENTAÇÃO E SISTEMA VIÁRIO	0,00	0,00%	0,00	0,00%	0,00	0,00%
10.00.00	DEMOLIÇÃO	0,00	0,00%	69.367,43	62,05%	69.367,43	62,05%
12.00.00	URBANISMO E PAISAGISMO	0,00	0,00%	0,00	0,00%	0,00	0,00%
15.00.00	PROJETOS COMPLEMENTARES	0,00	0,00%	28.886,82	35,45%	28.886,82	35,45%
20.00.00	SERVIÇOS TÉCNICOS	0,00	0,00%	2.488,78	66,89%	2.488,78	66,89%
25.00.00	REMOÇÃO E REMANEJAMENTO DE INTERFERÊNCIA	0,00	0,00%	0,00	0,00%	0,00	0,00%
29.00.00	APOIO HABITACIONAL	0,00	0,00%	15.998,71	35,52%	15.998,71	35,52%
CÁLCULO FINAL DE MEDIÇÃO		TOTAL MEDIDO	0,00	179.338,63		179.338,63	
		BDI (35,00%)	0,00	62.768,47		62.768,47	
		TOTAL MEDIDO COM BDI (Valor a Faturar)	0,00	242.107,10		242.107,10	

CÁLCULO FINAL DE MEDIÇÃO	Reajuste Econômico Definitivo	0,00
	Diferença de Reaj.Econômico	0,00
	Valor Total do Reajuste (R\$)	0,00

CONSÓRCIO GOMES LOURENÇO / F.M. RODRIGUES
 Quadro Resumo do Valor a Faturar em DEZEMBRO / 2011
LIDIANE/SAMPAIO CORREA, CÓRREGO DA MINA/RECANTO PARAISO,
CARINA ARI, GABI, AREIÃO e BAMBURRAL
LOTE 14

Quadro Resumo				
Código	Discriminação	Medição		
		nº	Período	
			Valor (R\$)	
01	Serviços de Infra-estrutura e Edificações	15	01 a 31/12/2011	2.085.257,45
02	B.D.I. (35 %)			729.840,09
Subtotal (01+02)				2.815.097,54
03	Reajuste definitivo referente medição nº 15 (dezembro/2011)			192.552,66
Subtotal (03)				192.552,66
Total a ser Liquidado		15	01 a 31/12/2011	3.007.650,20

CONSÓRCIO GOMES LOURENÇO / F.M. RODRIGUES
DEMONSTRATIVO MENSAL DE MEDIÇÃO - EMPENHO X MEDIÇÃO
LOTE 14

FONTE	ÁREA	EMPENHO			MEDIÇÃO		
		Po	Reajuste	Total Pn AGO11	Po	Reajuste	Total Pn AGO11
.00	VALOR NO MÊS - AREIÃO (PMSP) - GOMES LOURENÇO	-	-	-	-	-	-
.00	VALOR NO MÊS - BAMBURRAL (PMSP) - GOMES LOURENÇO	-	-	-	589.666,80	40.333,20	630.000,00
.00	VALOR NO MÊS - CARINA ARI (PMSP) - GOMES LOURENÇO	-	-	-	-	-	-
.00	VALOR NO MÊS - CÔRREGO DA MINA (PMSP) - GOMES LOURENÇO	-	-	-	-	-	-
.00	VALOR NO MÊS - GABI (PMSP) - GOMES LOURENÇO	-	-	-	-	-	-
.00	VALOR NO MÊS - LIDIANE/SAMPAIO CORREA (PMSP) - GOMES LOURENÇO	-	-	-	-	-	-
.00	VALOR NO MÊS - LOTE 14 (PMSP) - GOMES LOURENÇO	589.666,80	40.333,20	630.000,00	-	-	-
.00	VALOR SALDO MÊS ANTERIOR - LOTE 14 (PMSP) - GOMES LOURENÇO	-	-	-	-	-	-
.00	VALOR TOTAL - LOTE 14 (PMSP) - GOMES LOURENÇO	589.666,80	40.333,20	630.000,00	589.666,80	40.333,20	630.000,00
.00	VALOR NO MÊS - AREIÃO (PMSP) - FM RODRIGUES	-	-	-	-	-	-
.00	VALOR NO MÊS - BAMBURRAL (PMSP) - FM RODRIGUES	-	-	-	252.714,33	17.285,67	270.000,00
.00	VALOR NO MÊS - CARINA ARI (PMSP) - FM RODRIGUES	-	-	-	-	-	-
.00	VALOR NO MÊS - CÔRREGO DA MINA (PMSP) - FM RODRIGUES	-	-	-	-	-	-
.00	VALOR NO MÊS - GABI (PMSP) - FM RODRIGUES	-	-	-	-	-	-
.00	VALOR NO MÊS - LIDIANE/SAMPAIO CORREA (PMSP) - FM RODRIGUES	-	-	-	-	-	-
.00	VALOR NO MÊS - LOTE 14 (PMSP) - FM RODRIGUES	252.714,33	17.285,67	270.000,00	-	-	-
.00	VALOR SALDO MÊS ANTERIOR - LOTE 14 (PMSP) - FM RODRIGUES	-	-	-	-	-	-
.00	VALOR TOTAL - LOTE 14 (PMSP) - FM RODRIGUES	252.714,33	17.285,67	270.000,00	252.714,33	17.285,67	270.000,00
.03	VALOR NO MÊS - AREIÃO (FUNDO DE SANEAMENTO) - GOMES LOURENÇO	-	-	-	-	-	-
.03	VALOR NO MÊS - BAMBURRAL (FUNDO DE SANEAMENTO) - GOMES LOURENÇO	-	-	-	687.901,58	47.052,48	734.954,06
.03	VALOR NO MÊS - CARINA ARI (FUNDO DE SANEAMENTO) - GOMES LOURENÇO	-	-	-	-	-	-
.03	VALOR NO MÊS - CÔRREGO DA MINA (FUNDO DE SANEAMENTO) - GOMES LOURENÇO	-	-	-	36.884,92	2.522,93	39.407,85
.03	VALOR NO MÊS - GABI (FUNDO DE SANEAMENTO) - GOMES LOURENÇO	-	-	-	-	-	-
.03	VALOR NO MÊS - LIDIANE/SAMPAIO CORREA (FUNDO DE SANEAMENTO) - GOMES LOURENÇO	-	-	-	-	-	-
.03	VALOR NO MÊS - LOTE 14 (FUNDO DE SANEAMENTO) - GOMES LOURENÇO	830.119,81	56.780,19	886.900,00	-	-	-
.03	VALOR SALDO MÊS ANTERIOR - LOTE 14 (FUNDO DE SANEAMENTO) - GOMES LOURENÇO	5,81	0,41	6,22	-	-	-
.03	VALOR TOTAL - LOTE 14 (FUNDO DE SANEAMENTO) - GOMES LOURENÇO	830.125,62	56.780,60	886.906,22	724.786,50	49.575,41	774.361,91
.03	VALOR NO MÊS - AREIÃO (FUNDO DE SANEAMENTO) - FM RODRIGUES	-	-	-	-	-	-
.03	VALOR NO MÊS - BAMBURRAL (FUNDO DE SANEAMENTO) - FM RODRIGUES	-	-	-	294.814,98	20.165,33	314.980,31
.03	VALOR NO MÊS - CARINA ARI (FUNDO DE SANEAMENTO) - FM RODRIGUES	-	-	-	-	-	-
.03	VALOR NO MÊS - CÔRREGO DA MINA (FUNDO DE SANEAMENTO) - FM RODRIGUES	-	-	-	15.807,83	1.081,25	16.889,08
.03	VALOR NO MÊS - GABI (FUNDO DE SANEAMENTO) - FM RODRIGUES	-	-	-	-	-	-
.03	VALOR NO MÊS - LIDIANE/SAMPAIO CORREA (FUNDO DE SANEAMENTO) - FM RODRIGUES	-	-	-	-	-	-
.03	VALOR NO MÊS - LOTE 14 (FUNDO DE SANEAMENTO) - FM RODRIGUES	355.765,64	24.334,36	380.100,00	-	-	-
.03	VALOR SALDO MÊS ANTERIOR - LOTE 14 (FUNDO DE SANEAMENTO) - FM RODRIGUES	2,48	0,18	2,66	-	-	-
.03	VALOR TOTAL - LOTE 14 (FUNDO DE SANEAMENTO) - FM RODRIGUES	355.768,12	24.334,54	380.102,66	310.622,81	21.246,58	331.869,39

CONSÓRCIO GOMES LOURENÇO / F.M. RODRIGUES
DEMONSTRATIVO MENSAL DE MEDIÇÃO - EMPENHO X MEDIÇÃO
LOTE 14

.03	VALOR NO MÊS - LIDIANE/SAMPAIO CORREA (CDHU) - FM RODRIGUES	421.190,57	28.809,42	449.999,99	280.021,60	19.153,47	299.175,07
.03	VALOR SALDO MÊS ANTERIOR - LIDIANE/SAMPAIO CORREA (CDHU) - FM RODRIGUES	640.343,51	43.799,49	684.143,00			-
.03	VALOR TOTAL - LIDIANE/SAMPAIO CORREA (CDHU) - FM RODRIGUES	1.061.534,08	72.608,91	1.134.142,99	280.021,60	19.153,47	299.175,07
.03	VALOR NO MÊS - LIDIANE/SAMPAIO CORREA (CDHU) - GOMES LOURENÇO	982.777,99	67.222,00	1.049.999,99	653.383,72	44.691,45	698.075,17
.03	VALOR SALDO MÊS ANTERIOR - LIDIANE/SAMPAIO CORREA (CDHU) - GOMES LOURENÇO	1.494.134,83	102.198,82	1.596.333,65			-
.03	VALOR TOTAL - LIDIANE/SAMPAIO CORREA (CDHU) - GOMES LOURENÇO	2.476.912,82	169.420,82	2.646.333,64	653.383,72	44.691,45	698.075,17
.03	VALOR NO MÊS - GABI (SABESP) - FM RODRIGUES			-	1.170,53	80,07	1.250,60
.03	VALOR SALDO MÊS ANTERIOR - GABI (SABESP) - FM RODRIGUES	12.883,43	881,23	13.764,66			-
.03	VALOR TOTAL - GABI (SABESP) - FM RODRIGUES	12.883,43	881,23	13.764,66	1.170,53	80,07	1.250,60
.03	VALOR NO MÊS - GABI (SABESP) - GOMES LOURENÇO			-	2.731,25	186,81	2.918,06
.03	VALOR SALDO MÊS ANTERIOR - GABI (SABESP) - GOMES LOURENÇO	30.061,34	2.056,20	32.117,54			-
.03	VALOR TOTAL - GABI (SABESP) - GOMES LOURENÇO	30.061,34	2.056,20	32.117,54	2.731,25	186,81	2.918,06
.00	PMSP TOTAL	842.381,13	57.618,87	900.000,00	842.381,13	57.618,87	900.000,00
.03	FUNDO DE SANEAMENTO TOTAL	1.185.893,74	81.115,14	1.267.008,88	1.035.409,31	70.821,99	1.106.231,30
.03	CDHU TOTAL	3.538.446,90	242.029,73	3.780.476,63	933.405,32	63.844,92	997.250,24
.03	SABESP TOTAL	42.944,77	2.937,42	45.882,19	3.901,78	266,88	4.168,66
	VALOR ATUAL DE EMPENHO / MEDIÇÃO	5.609.666,54	383.701,16	5.993.367,70	2.815.097,54	192.552,66	3.007.650,20



Planilha de Medição

Data : 13/02/2012

Nº Medição: 15

Período 01/12/2011 a 31/12/2011

Hora : 10:07

Programa : URBANIZAÇÃO DE FAVELAS
Projeto : URBANIZAÇÃO DE FAVELAS

Sub_Programa : URBANIZAÇÃO DE FAVELAS
Lote : LOTE 14 - OBRAS LOTE 14

Processo : 2010-0.046.947-2
Nº do Contrato : 14/2010
Valor (R\$) : 1.039.087,87
Data Base : 01/08/2010

Empreendimento : FAVELA GABI
Contratada : CONS. GOMES-FM
Prazo : 18 (meses)
Início/Término : 20/10/2010 a 20/04/2012

Item	Serviços	Valor Medido	%	Valor Anterior (R\$)	%	Valor Acumulado (R\$)	%
010000	INSTALAÇÕES DE APOIO	0,00	0,00	1.838,97	60,00	1.838,97	60,00
020000	TERRAPLENAGEM	0,00	0,00	0,00	0,00	0,00	0,00
030000	SERVIÇOS DE CONSOLIDAÇÃO GEOTÉCNICA	0,00	0,00	0,00	0,00	0,00	0,00
050000	DRENAGEM PÚBLICA	0,00	0,00	58.944,27	66,19	58.944,27	66,19
070000	REDE DE ESGOTO	2.890,21	1,47	43.387,87	22,11	46.278,08	23,58
080000	REDE DE DISTRIBUIÇÃO DE ÁGUA	0,00	0,00	9.812,98	25,23	9.812,98	25,23
090000	PAVIMENTAÇÃO E SISTEMA VIÁRIO	0,00	0,00	0,00	0,00	0,00	0,00
100000	DEMOLIÇÃO	0,00	0,00	69.367,43	62,05	69.367,43	62,05
120000	URBANISMO E PAISAGISMO	0,00	0,00	0,00	0,00	0,00	0,00
150000	PROJETOS COMPLEMENTARES	0,00	0,00	28.886,82	35,45	28.886,82	35,45
200000	SERVIÇOS TÉCNICOS	0,00	0,00	2.488,78	66,89	2.488,78	66,89
250000	REMOÇÃO E REMANEJAMENTO DE INTERFERÊNCIA	0,00	0,00	0,00	0,00	0,00	0,00
290000	APOIO HABITACIONAL	0,00	0,00	15.998,71	35,52	15.998,71	35,52

CÁLCULO FINAL DE MEDIÇÃO		Sub Total	2.890,21	230.725,83	233.616,04
	BDI (35,00%)	1.011,57		80.753,99	81.765,56
	TOTAL MEDIDO COM BDI (Valor a Faturar)	3.901,78		311.479,82	315.381,60

CALCULO FINAL DE REAJUSTE		Reajuste Econômico Definitivo	266,88
	Diferença de Reaj.Econômico	0,00	
	Valor Total do Reajuste (R\$)	266,88	

OBRA GABI – LOTE 14

ANDAMENTO DAS OBRAS

Foto 1



Urbanismo: Execução de muros.

Foto 2



Urbanismo: Execução de muros.

Foto 3

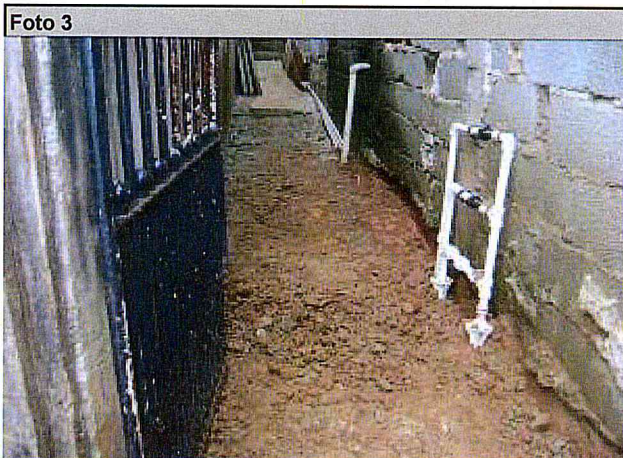

Urbanismo: Preparação para execução de calçadas.

Foto 4

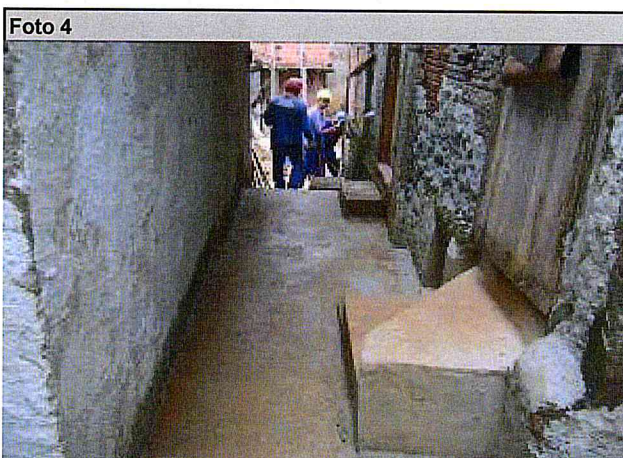

Urbanismo: Execução de calçadas.

Foto 5

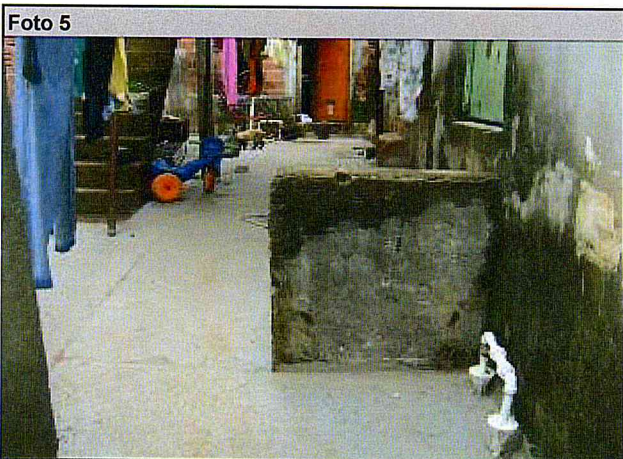

Urbanismo: Execução de calçadas.

Foto 6

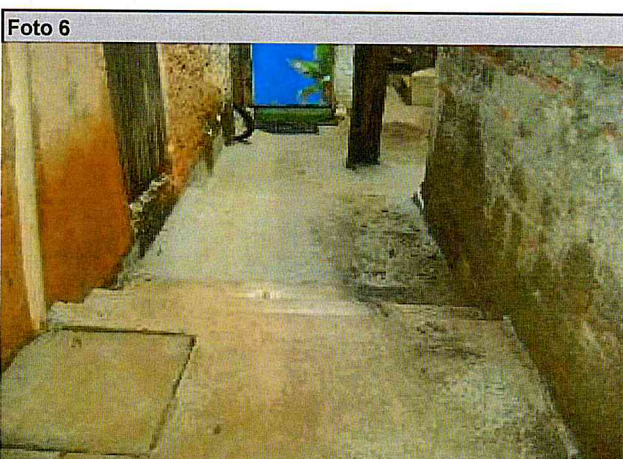

Urbanismo: Execução de calçadas.

Ponte dos Remédios
12/11



Prefeitura do Município de São Paulo
Secretaria da Habitação e Desenvolvimento Urbano

Planilha de Medição

Data : 13/02/2012

CONVÊNIO FUNDO DE SANEAMENTO

Nº da Medição: 13
Período: 01/12/2011 a 31/12/2011

Hora : 10:15

Programa:	URBANIZAÇÃO DE FAVELAS	Sub-Programa:	URBANIZAÇÃO DE FAVELAS
Projeto:	URBANIZAÇÃO DE FAVELAS	Lote:	LOTE 15 - ANTONINA, DIOGO PIRES, REMÉDIO
Processo :	2010-0.046.954-5	Empreendimento :	FAVELA PONTE DOS REMÉDIOS
Nº do Contrato :	21/2010	Contratada :	SCHAHIN
Valor (R\$) :	63.790.865,23	Prazo :	30 (meses)
Data Base :	01/08/2010	Início/Término :	20/12/2010 a 20/06/2013

Item	Serviços	Valor Medido		Valor Anterior (R\$)		Valor Acumulado (R\$)	
		Medido	%	Anterior (R\$)	%	Acumulado (R\$)	%
01.00.00	INSTALAÇÕES DE APOIO	0,00	0,00%	102.226,50	19,34%	102.226,50	19,34%
02.00.00	TERRAPLENAGEM	30.704,38	0,54%	0,00	0,00%	30.704,38	0,54%
05.00.00	DRENAGEM PÚBLICA	0,00	0,00%	0,00	0,00%	0,00	0,00%
07.00.00	REDE DE ESGOTO	0,00	0,00%	0,00	0,00%	0,00	0,00%
08.00.00	REDE DE DISTRIBUIÇÃO DE ÁGUA	0,00	0,00%	0,00	0,00%	0,00	0,00%
09.00.00	PAVIMENTAÇÃO E SISTEMA VIÁRIO	0,00	0,00%	0,00	0,00%	0,00	0,00%
10.00.00	DEMOLIÇÃO	552.702,40	10,38%	933.407,70	17,52%	1.486.110,10	27,90%
12.00.00	PAISAGISMO E PAISAGISMO	0,00	0,00%	0,00	0,00%	0,00	0,00%
13.00.00	UNIDADES HABITACIONAIS	0,00	0,00%	0,00	0,00%	0,00	0,00%
14.00.00	EQUIPE DE APOIO	26.769,01	3,25%	53.538,02	6,50%	80.307,03	9,75%
15.00.00	PROJETOS COMPLEMENTARES	0,00	0,00%	0,00	0,00%	0,00	0,00%
20.00.00	SERVIÇOS TÉCNICOS	0,00	0,00%	0,00	0,00%	0,00	0,00%
25.00.00	REMOÇÃO E REMANEJAMENTO DE INTERFERÊNCIA	0,00	0,00%	0,00	0,00%	0,00	0,00%
CÁLCULO FINAL DE MEDIÇÃO		TOTAL MEDIDO	610.175,79	1.089.172,22		1.699.348,01	
		BDI (35,00%)	213.561,52	381.210,26		594.771,78	
		TOTAL MEDIDO COM BDI (Valor a Faturar)	823.737,31	1.470.382,48		2.294.119,79	

CÁLCULO FINAL DE MEDIÇÃO	Reajuste Econômico Definitivo	56.343,63
	Diferença de Reaj.Econômico	0,00
	Valor Total do Reajuste (R\$)	56.343,63

SCHAHIN ENGENHARIA
LOTE 15 - DIOGO PIRES, BARÃO DE ANTONINA
e PONTE DOS REMÉDIOS

Quadro Resumo do Valor a Faturar em DEZEMBRO / 2011

Quadro Resumo				
Código	Discriminação	Medição		
		n°	Período	Valor (R\$)
01	Serviços de Infra-estrutura e Edificações	13	01 a 31/12/2011	1.789.757,23
02	B.D.I. (35 %)			626.415,02
	Subtotal (01+02)			2.416.172,25
03	Reajuste definitivo referente medição nº 13 (dezembro/2011)			165.266,17
	Subtotal (03)			165.266,17
Total a ser Liquidado		13	01 a 31/12/2011	2.581.438,42

DEMONSTRATIVO MENSAL DE MEDIÇÃO - EMPENHO X MEDIÇÃO

FONTE	ÁREA	EMPENHO			MEDIÇÃO		
		Po	Reajuste	Total Pn AGO11	Po	Reajuste	Total Pn AGO11
.00	VALOR NO MÊS - BARÃO DE ANTONINA (PMSP)	-	-	-	-	-	-
.00	VALOR NO MÊS - DIOGO PIRES (PMSP)	-	-	-	935.979,04	64.020,96	1.000.000,00
.00	VALOR NO MÊS - PONTE DOS REMÉDIOS (PMSP)	-	-	-	-	-	-
.00	VALOR TOTAL - LOTE 15 (PMSP)	935.979,04	64.020,96	1.000.000,00	935.979,04	64.020,96	1.000.000,00
.00	VALOR SALDO MÊS ANTERIOR - LOTE 15 (PMSP)	-	-	-	-	-	-
.00	VALOR TOTAL - LOTE 15 (PMSP)	935.979,04	64.020,96	1.000.000,00	935.979,04	64.020,96	1.000.000,00
.03	VALOR NO MÊS - BARÃO DE ANTONINA (FUNDO DE SANEAMENTO)	-	-	-	-	-	-
.03	VALOR NO MÊS - DIOGO PIRES (FUNDO DE SANEAMENTO)	-	-	-	656.455,90	44.901,58	701.357,48
.03	VALOR NO MÊS - PONTE DOS REMÉDIOS (FUNDO DE SANEAMENTO)	-	-	-	823.737,31	56.343,63	880.080,94
.03	VALOR TOTAL - LOTE 15 (FUNDO DE SANEAMENTO)	1.481.068,15	101.305,06	1.582.373,21	1.480.193,21	101.245,21	1.581.438,42
.03	VALOR SALDO MÊS ANTERIOR - LOTE 15 (FUNDO DE SANEAMENTO)	-	-	-	-	-	-
.03	VALOR TOTAL - LOTE 15 (FUNDO DE SANEAMENTO)	1.481.068,15	101.305,06	1.582.373,21	1.480.193,21	101.245,21	1.581.438,42
	VALOR TOTAL	2.417.047,19	165.326,02	2.582.373,21	2.416.172,25	165.266,17	2.581.438,42
	VALOR ATUAL DE EMPENHO / MEDIÇÃO	2.417.047,19	165.326,02	2.582.373,21	2.416.172,25	165.266,17	2.581.438,42



Planilha de Medição

Data : 13/02/2012

Nº Medição: 13

Período 01/12/2011 a 31/12/2011

Hora : 10:15

Programa : URBANIZAÇÃO DE FAVELAS
Projeto : URBANIZAÇÃO DE FAVELAS

Sub_Programa : URBANIZAÇÃO DE FAVELAS
Lote : LOTE 15 - ANTONINA, DIOGO PIRES, REMÉDIOS

Processo : 2010-0.046.954-5
Nº do Contrato : 21/2010
Valor (R\$) : 63.790.865,23
Data Base : 01/08/2010

Empreendimento : FAVELA PONTE DOS REMÉDIOS
Contratada : SCHAHIN
Prazo : 30 (meses)
Início/Término : 20/12/2010 a 20/06/2013

Item	Serviços	Valor Medido	%	Valor Anterior (R\$)	%	Valor Acumulado (R\$)	%
010000	INSTALAÇÕES DE APOIO	0,00	0,00	317.205,69	60,00	317.205,69	60,00
020000	TERRAPLENAGEM	30.704,38	0,54	0,00	0,00	30.704,38	0,54
050000	DRENAGEM PÚBLICA	0,00	0,00	0,00	0,00	0,00	0,00
070000	REDE DE ESGOTO	0,00	0,00	0,00	0,00	0,00	0,00
080000	REDE DE DISTRIBUIÇÃO DE ÁGUA	0,00	0,00	0,00	0,00	0,00	0,00
090000	PAVIMENTAÇÃO E SISTEMA VIÁRIO	0,00	0,00	0,00	0,00	0,00	0,00
100000	DEMOLIÇÃO	552.702,40	10,38	933.407,70	17,52	1.486.110,10	27,90
120000	URBANISMO E PAISAGISMO	0,00	0,00	0,00	0,00	0,00	0,00
130000	UNIDADES HABITACIONAIS	0,00	0,00	0,00	0,00	0,00	0,00
140000	EQUIPE DE APOIO	26.769,01	3,25	53.538,02	6,50	80.307,03	9,70
150000	PROJETOS COMPLEMENTARES	0,00	0,00	0,00	0,00	0,00	0,00
200000	SERVIÇOS TÉCNICOS	0,00	0,00	0,00	0,00	0,00	0,00
250000	REMOÇÃO E REMANEJAMENTO DE INTERFERÊNCIA	0,00	0,00	0,00	0,00	0,00	0,00

CÁLCULO FINAL DE MEDIÇÃO		Valor Medido	Valor Anterior (R\$)	Valor Acumulado (R\$)
Sub Total		610.175,79	1.304.151,41	1.914.327,20
BDI (35,00%)		213.561,52	456.452,98	670.014,50
TOTAL MEDIDO COM BDI (Valor a Faturar)		823.737,31	1.760.604,39	2.584.341,70

CALCULO FINAL DE REAJUSTE		Valor
Reajuste Econômico Definitivo		56.343,63
Diferença de Reaj.Econômico		0,00
Valor Total do Reajuste (R\$)		56.343,63

OBRA PONTE DOS REMÉDIOS – LOTE 15

ANDAMENTO DAS OBRAS

Foto 1



GALPÃO E8 -Remoção do entulho

Foto 2



GALPÃO E7 -Remoção do entulho

Foto 3



GALPÃO E7 - Demolição

Foto 4



GALPÃO E16 - Demolição

Foto 5



GALPÃO E8 - Demolição

Foto 6



GALPÃO E7 - Demolição

dezembro-11

OBRA DIOGO PIRES – LOTE 15

ANDAMENTO DAS OBRAS

Foto 1



Terreno : Limpeza

Foto 2



Terreno : Limpeza

Foto 3



Moradias : Demolição

Foto 4



Moradias : Demolição

Foto 5



Moradias : Demolição

Foto 6



Moradias : Demolição



Planilha de Medição

Data : 13/02/2012

*Diogo Pires
12/11*

CONVÊNIO FUNDO DE SANEAMENTO

Nº da Medição: 13

Período: 01/12/2011 a 31/12/2011

Hora : 10:12

Programa:	URBANIZAÇÃO DE FAVELAS	Sub-Programa:	URBANIZAÇÃO DE FAVELAS
Projeto:	URBANIZAÇÃO DE FAVELAS	Lote:	LOTE 15 - ANTONINA, DIOGO PIRES, REMÉDIO

Processo :	2010-0.046.954-5	Empreendimento :	FAVELA DIOGO PIRES
Nº do Contrato :	21/2010	Contratada :	SCHAHIN
Valor (R\$) :	22.809.999,33	Prazo :	30 (meses)
Data Base :	01/08/2010	Início/Término :	20/12/2010 a 20/06/2013

Item	Serviços	Valor Medido		Valor Anterior (R\$)		Valor Acumulado (R\$)	
		Medido	%	Anterior (R\$)	%	Acumulado (R\$)	%
01.00.00	INSTALAÇÕES DE APOIO	0,00	0,00%	0,00	0,00%	0,00	0,00%
02.00.00	TERRAPLENAGEM	486.263,63	30,28%	0,00	0,00%	486.263,63	30,28%
05.00.00	DRENAGEM PÚBLICA	0,00	0,00%	0,00	0,00%	0,00	0,00%
07.00.00	REDE DE ESGOTO	0,00	0,00%	0,00	0,00%	0,00	0,00%
08.00.00	REDE DE DISTRIBUIÇÃO DE ÁGUA	0,00	0,00%	0,00	0,00%	0,00	0,00%
09.00.00	PAVIMENTAÇÃO E SISTEMA VIÁRIO	0,00	0,00%	0,00	0,00%	0,00	0,00%
10.00.00	DEMOLIÇÃO	0,00	0,00%	0,00	0,00%	0,00	0,00%
12.00.00	PAISAGISMO E PAISAGISMO	0,00	0,00%	0,00	0,00%	0,00	0,00%
13.00.00	UNIDADES HABITACIONAIS	0,00	0,00%	0,00	0,00%	0,00	0,00%
14.00.00	EQUIPE DE APOIO	0,00	0,00%	178.575,23	59,82%	178.575,23	59,82%
15.00.00	PROJETOS COMPLEMENTARES	0,00	0,00%	0,00	0,00%	0,00	0,00%
20.00.00	SERVIÇOS TÉCNICOS	0,00	0,00%	0,00	0,00%	0,00	0,00%
25.00.00	REMOÇÃO E REMANEJAMENTO DE INTERFERÊNCIA	0,00	0,00%	0,00	0,00%	0,00	0,00%
29.00.00	APOIO HABITACIONAL	0,00	0,00%	820.529,31	51,01%	820.529,31	51,01%
CÁLCULO FINAL DE MEDIÇÃO							
	TOTAL MEDIDO	486.263,63		999.104,54		1.485.368,17	
	BDI (35,00%)	170.192,27		349.686,55		519.878,82	
	TOTAL MEDIDO COM BDI (Valor a Faturar)	656.455,90		1.348.791,09		2.005.246,99	

CÁLCULO FINAL DE MEDIÇÃO	Reajuste Econômico Provisório	44.901,58
	Diferença de Reaj.Econômico	0,00
	Valor Total do Reajuste (R\$)	44.901,58

SCHAHIN ENGENHARIA
LOTE 15 - DIOGO PIRES, BARÃO DE ANTONINA
e PONTE DOS REMÉDIOS
 Quadro Resumo do Valor a Faturar em DEZEMBRO / 2011

Quadro Resumo				
Código	Discriminação	Medição		
		nº	Período	Valor (R\$)
01	Serviços de Infra-estrutura e Edificações	13	01 a 31/12/2011	1.789.757,23
02	B.D.I. (35 %)			626.415,02
Subtotal (01+02)				2.416.172,25
03	Reajuste definitivo referente medição nº 13 (dezembro/2011)			165.266,17
Subtotal (03)				165.266,17
Total a ser Liquidado		13	01 a 31/12/2011	2.581.438,42

DEMONSTRATIVO MENSAL DE MEDIÇÃO - EMPENHO X MEDIÇÃO

FONTE	ÁREA	EMPENHO			MEDIÇÃO		
		Po	Reajuste	Total Pn AGO11	Po	Reajuste	Total Pn AGO11
.00	VALOR NO MÊS - BARÃO DE ANTONINA (PMSP)	-	-	-	-	-	-
.00	VALOR NO MÊS - DIOGO PIRES (PMSP)	-	-	-	935.979,04	64.020,96	1.000.000,00
.00	VALOR NO MÊS - PONTE DOS REMÉDIOS (PMSP)	-	-	-	-	-	-
.00	VALOR TOTAL - LOTE 15 (PMSP)	935.979,04	64.020,96	1.000.000,00	935.979,04	64.020,96	1.000.000,00
.00	VALOR SALDO MÊS ANTERIOR - LOTE 15 (PMSP)	-	-	-	-	-	-
.00	VALOR TOTAL - LOTE 15 (PMSP)	935.979,04	64.020,96	1.000.000,00	935.979,04	64.020,96	1.000.000,00
.03	VALOR NO MÊS - BARÃO DE ANTONINA (FUNDO DE SANEAMENTO)	-	-	-	-	-	-
.03	VALOR NO MÊS - DIOGO PIRES (FUNDO DE SANEAMENTO)	-	-	-	656.455,90	44.901,58	701.357,48
.03	VALOR NO MÊS - PONTE DOS REMÉDIOS (FUNDO DE SANEAMENTO)	-	-	-	823.737,31	56.343,63	880.080,94
.03	VALOR TOTAL - LOTE 15 (FUNDO DE SANEAMENTO)	1.481.068,15	101.305,06	1.582.373,21	1.480.193,21	101.245,21	1.581.438,42
.03	VALOR SALDO MÊS ANTERIOR - LOTE 15 (FUNDO DE SANEAMENTO)	-	-	-	-	-	-
.03	VALOR TOTAL - LOTE 15 (FUNDO DE SANEAMENTO)	1.481.068,15	101.305,06	1.582.373,21	1.480.193,21	101.245,21	1.581.438,42
	VALOR TOTAL	2.417.047,19	165.326,02	2.582.373,21	2.416.172,25	165.266,17	2.581.438,42
	VALOR ATUAL DE EMPENHO / MEDIÇÃO	2.417.047,19	165.326,02	2.582.373,21	2.416.172,25	165.266,17	2.581.438,42



Planilha de Medição

Data : 13/02/2012

Nº Medição: 13

Período 01/12/2011 a 31/12/2011

Hora : 10:12

Programa : URBANIZAÇÃO DE FAVELAS
Projeto : URBANIZAÇÃO DE FAVELAS

Sub_Programa : URBANIZAÇÃO DE FAVELAS
Lote : LOTE 15 - ANTONINA, DIOGO PIRES, REMEDIOS

Processo : 2010-0.046.954-5
Nº do Contrato : 21/2010
Valor (R\$) : 22.809.999,33
Data Base : 01/08/2010

Empreendimento : FAVELA DIOGO PIRES
Contratada : SCHAHIN
Prazo : 30 (meses)
Início/Término : 20/12/2010 a 20/06/2013

Item	Serviços	Valor Medido	%	Valor Anterior (R\$)	%	Valor Acumulado (R\$)	%
010000	INSTALAÇÕES DE APOIO	0,00	0,00	113.393,52	60,00	113.393,52	60,00
020000	TERRAPLENAGEM	1.126.043,12	70,13	0,00	0,00	1.126.043,12	70,13
050000	DRENAGEM PÚBLICA	0,00	0,00	0,00	0,00	0,00	0,00
070000	REDE DE ESGOTO	0,00	0,00	0,00	0,00	0,00	0,00
080000	REDE DE DISTRIBUIÇÃO DE ÁGUA	0,00	0,00	0,00	0,00	0,00	0,00
090000	PAVIMENTAÇÃO E SISTEMA VIÁRIO	0,00	0,00	0,00	0,00	0,00	0,00
100000	DEMOLIÇÃO	0,00	0,00	0,00	0,00	0,00	0,00
120000	URBANISMO E PAISAGISMO	0,00	0,00	0,00	0,00	0,00	0,00
130000	UNIDADES HABITACIONAIS	0,00	0,00	0,00	0,00	0,00	0,00
140000	EQUIPE DE APOIO	53.538,32	17,94	178.575,23	59,82	232.113,55	77,76
150000	PROJETOS COMPLEMENTARES	0,00	0,00	0,00	0,00	0,00	0,00
200000	SERVIÇOS TÉCNICOS	0,00	0,00	0,00	0,00	0,00	0,00
250000	REMOÇÃO E REMANEJAMENTO DE INTERFERÊNCIA	0,00	0,00	0,00	0,00	0,00	0,00
290000	APOIO HABITACIONAL	0,00	0,00	820.529,31	51,01	820.529,31	51,01
CÁLCULO FINAL DE MEDIÇÃO							
	Sub Total	1.179.581,44		1.112.498,06		2.292.079,50	
	BDI (35,00%)	412.853,50		389.374,27		802.227,77	
	TOTAL MEDIDO COM BDI (Valor a Faturar)	1.592.434,94		1.501.872,33		3.094.307,27	

CALCULO FINAL DE REAJUSTE			
Reajuste Econômico	Definitivo	108.922,54	
Diferença de Reaj. Econômico		0,00	
Valor Total do Reajuste (R\$)		108.922,54	

OBRA DIOGO PIRES – LOTE 15

ANDAMENTO DAS OBRAS

Foto 1



Terreno : Limpeza

Foto 2



Terreno : Limpeza

Foto 3



Moradias : Demolição

Foto 4



Moradias : Demolição

Foto 5



Moradias : Demolição

Foto 6



Moradias : Demolição

dezembro-11

Barão de Antonina.

102.11



Prefeitura do Município de São Paulo
Secretaria da Habitação e Desenvolvimento Urbano

Planilha de Medição

Data : 13/02/2012

CONVÊNIO FUNDO DE SANEAMENTO

Nº da Medição: 13
Período: 01/12/2011 a 31/12/2011

Hora : 10:11

Programa:	URBANIZAÇÃO DE FAVELAS	Sub-Programa:	URBANIZAÇÃO DE FAVELAS
Projeto:	URBANIZAÇÃO DE FAVELAS	Lote:	LOTE 15 - ANTONINA, DIOGO PIRES, REMÉDIO
Processo :	2010-0.046.954-5	Empreendimento :	FAVELA BARÃO DE ANTONINA
Nº do Contrato :	21/2010	Contratada :	SCHAHIN
Valor (R\$) :	17.508.222,37	Prazo :	30 (meses)
Data Base :	01/08/2010	Início/Término :	20/12/2010 a 20/06/2013

Item	Serviços	Valor Medido		Valor Anterior (R\$)		Valor Acumulado (R\$)	
		Medido	%	Anterior (R\$)	%	Acumulado (R\$)	%
01.00.00	INSTALAÇÕES DE APOIO	0,00	0,00%	0,00	0,00%	0,00	0,00%
02.00.00	TERRAPLENAGEM	0,00	0,00%	0,00	0,00%	0,00	0,00%
05.00.00	DRENAGEM PÚBLICA	0,00	0,00%	0,00	0,00%	0,00	0,00%
07.00.00	REDE DE ESGOTO	0,00	0,00%	0,00	0,00%	0,00	0,00%
08.00.00	REDE DE DISTRIBUIÇÃO DE ÁGUA	0,00	0,00%	0,00	0,00%	0,00	0,00%
09.00.00	PAVIMENTAÇÃO E SISTEMA VIÁRIO	0,00	0,00%	0,00	0,00%	0,00	0,00%
10.00.00	DEMOLIÇÃO	0,00	0,00%	0,00	0,00%	0,00	0,00%
12.00.00	PAISAGISMO E PAISAGISMO	0,00	0,00%	0,00	0,00%	0,00	0,00%
13.00.00	UNIDADES HABITACIONAIS	0,00	0,00%	0,00	0,00%	0,00	0,00%
14.00.00	EQUIPE DE APOIO	0,00	0,00%	146.013,00	48,92%	146.013,00	48,92%
15.00.00	PROJETOS COMPLEMENTARES	0,00	0,00%	0,00	0,00%	0,00	0,00%
20.00.00	SERVIÇOS TÉCNICOS	0,00	0,00%	0,00	0,00%	0,00	0,00%
25.00.00	REMOÇÃO E REMANEJAMENTO DE INTERFERÊNCIA	0,00	0,00%	0,00	0,00%	0,00	0,00%
29.00.00	APOIO HABITACIONAL	0,00	0,00%	349.639,19	21,74%	349.639,19	21,74%

CÁLCULO FINAL DE MEDIÇÃO	TOTAL MEDIDO	0,00	495.652,19	495.652,19
	BDI (35,00%)	0,00	173.478,24	173.478,24
	TOTAL MEDIDO COM BDI (Valor a Faturar)	0,00	669.130,43	669.130,43

CÁLCULO FINAL DE MEDIÇÃO	Reajuste Econômico Provisório	0,00
	Diferença de Reaj.Econômico	0,00
	Valor Total do Reajuste (R\$)	0,00

SCHAHIN ENGENHARIA
LOTE 15 - DIOGO PIRES, BARÃO DE ANTONINA
e PONTE DOS REMÉDIOS
 Quadro Resumo do Valor a Faturar em DEZEMBRO / 2011

Quadro Resumo				
Código	Discriminação	Medição		
		nº	Período	Valor (R\$)
01	Serviços de Infra-estrutura e Edificações	13	01 a 31/12/2011	1.789.757,23
02	B.D.I. (35 %)			626.415,02
	Subtotal (01+02)			2.416.172,25
03	Reajuste definitivo referente medição nº 13 (dezembro/2011)			165.266,17
	Subtotal (03)			165.266,17
Total a ser Liquidado		13	01 a 31/12/2011	2.581.438,42

DEMONSTRATIVO MENSAL DE MEDIÇÃO - EMPENHO X MEDIÇÃO

FONTE	ÁREA	EMPENHO			MEDIÇÃO		
		Po	Reajuste	Total Pn AGO11	Po	Reajuste	Total Pn AGO11
.00	VALOR NO MÊS - BARÃO DE ANTONINA (PMSP)	-	-	-	-	-	-
.00	VALOR NO MÊS - DIOGO PIRES (PMSP)	-	-	-	935.979,04	64.020,96	1.000.000,00
.00	VALOR NO MÊS - PONTE DOS REMÉDIOS (PMSP)	-	-	-	-	-	-
.00	VALOR TOTAL - LOTE 15 (PMSP)	935.979,04	64.020,96	1.000.000,00	935.979,04	64.020,96	1.000.000,00
.00	VALOR SALDO MÊS ANTERIOR - LOTE 15 (PMSP)	-	-	-	-	-	-
.00	VALOR TOTAL - LOTE 15 (PMSP)	935.979,04	64.020,96	1.000.000,00	935.979,04	64.020,96	1.000.000,00
.03	VALOR NO MÊS - BARÃO DE ANTONINA (FUNDO DE SANEAMENTO)	-	-	-	-	-	-
.03	VALOR NO MÊS - DIOGO PIRES (FUNDO DE SANEAMENTO)	-	-	-	656.455,90	44.901,58	701.357,48
.03	VALOR NO MÊS - PONTE DOS REMÉDIOS (FUNDO DE SANEAMENTO)	-	-	-	823.737,31	56.343,63	880.080,94
.03	VALOR TOTAL - LOTE 15 (FUNDO DE SANEAMENTO)	1.481.068,15	101.305,06	1.582.373,21	1.480.193,21	101.245,21	1.581.438,42
.03	VALOR SALDO MÊS ANTERIOR - LOTE 15 (FUNDO DE SANEAMENTO)	-	-	-	-	-	-
.03	VALOR TOTAL - LOTE 15 (FUNDO DE SANEAMENTO)	1.481.068,15	101.305,06	1.582.373,21	1.480.193,21	101.245,21	1.581.438,42
	VALOR TOTAL	2.417.047,19	165.326,02	2.582.373,21	2.416.172,25	165.266,17	2.581.438,42
	VALOR ATUAL DE EMPENHO / MEDIÇÃO	2.417.047,19	165.326,02	2.582.373,21	2.416.172,25	165.266,17	2.581.438,42



Planilha de Medição

Data : 13/02/2012

Nº Medição: 13

Período 01/12/2011 a 31/12/2011

Hora : 10:10

Programa : URBANIZAÇÃO DE FAVELAS
Projeto : URBANIZAÇÃO DE FAVELAS

Sub_Programa : URBANIZAÇÃO DE FAVELAS
Lote : LOTE 15 - ANTONINA, DIOGO PIRES, REMEDIOS

Processo : 2010-0.046.954-5
Nº do Contrato : 21/2010
Valor (R\$) : 17.508.222,37
Data Base : 01/08/2010

Empreendimento : FAVELA BARÃO DE ANTONINA
Contratada : SCHAHIN
Prazo : 30 (meses)
Início/Término : 20/12/2010 a 20/06/2013

Item	Serviços	Valor Medido	%	Valor Anterior (R\$)	%	Valor Acumulado (R\$)	%
010000	INSTALAÇÕES DE APOIO	0,00	0,00	86.806,41	60,00	86.806,41	60,00
020000	TERRAPLENAGEM	0,00	0,00	0,00	0,00	0,00	0,00
050000	DRENAGEM PÚBLICA	0,00	0,00	0,00	0,00	0,00	0,00
070000	REDE DE ESGOTO	0,00	0,00	0,00	0,00	0,00	0,00
080000	REDE DE DISTRIBUIÇÃO DE ÁGUA	0,00	0,00	0,00	0,00	0,00	0,00
090000	PAVIMENTAÇÃO E SISTEMA VIÁRIO	0,00	0,00	0,00	0,00	0,00	0,00
100000	DEMOLIÇÃO	0,00	0,00	0,00	0,00	0,00	0,00
120000	URBANISMO E PAISAGISMO	0,00	0,00	0,00	0,00	0,00	0,00
130000	UNIDADES HABITACIONAIS	0,00	0,00	0,00	0,00	0,00	0,00
140000	EQUIPE DE APOIO	0,00	0,00	167.937,27	56,26	167.937,27	56,26
150000	PROJETOS COMPLEMENTARES	0,00	0,00	0,00	0,00	0,00	0,00
200000	SERVIÇOS TÉCNICOS	0,00	0,00	0,00	0,00	0,00	0,00
250000	REMOÇÃO E REMANEJAMENTO DE INTERFERÊNCIA	0,00	0,00	0,00	0,00	0,00	0,00
290000	APOIO HABITACIONAL	0,00	0,00	349.639,49	21,74	349.639,49	21,74

CÁLCULO FINAL DE MEDIÇÃO		Sub Total	0,00	604.383,17	604.383,17
	BDI (35,00%)	0,00		211.534,07	211.534,07
	TOTAL MEDIDO COM BDI (Valor a Faturar)	0,00		815.917,24	815.917,24

CALCULO FINAL DE REAJUSTE		Reajuste Econômico Definitivo	0,00
	Diferença de Reaj.Econômico		0,00
	Valor Total do Reajuste (R\$)		0,00

OBRA BARÃO DE ANTONINA – LOTE 15

ANDAMENTO DAS OBRAS

Foto 1



Vista Geral da Área

Foto 2



Vista Geral da Área

Foto 3



Vista Geral da Área

Foto 4



Vista Geral da Área

Foto 5



Foto 6



" PUF. 26." JU. GUARANI BOA ESPERANÇA
12.11

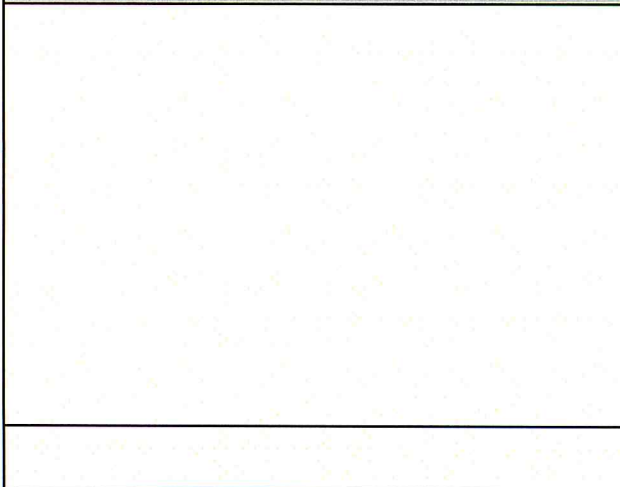
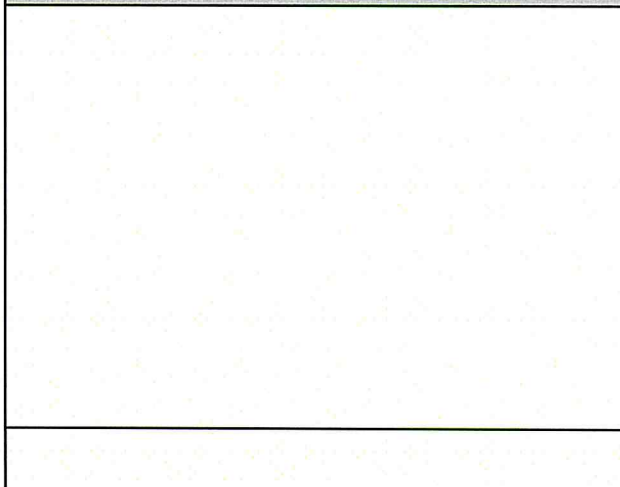

Prefeitura do Município de São Paulo
Secretaria da Habitação e Desenvolvimento Urbano

Planilha de Medição

Data : 22/02/2012

CONVÊNIO FUNDO DE SANEAMENTO

Nº da Medição: 46
Período: 01/12/2011 a 31/12/2011

Hora : 10:09

Programa:	BAIRRO LEGAL	Sub-Programa:	BAIRRO LEGAL
Projeto:	EXECUÇÃO DE OBRAS - PAT PROSANEAR	Lote:	EXEC. OBRAS - LOTE 13 - JD. GUARANI E TIRO AO POMBO
Processo :	2007-0.318.760-7	Empreendimento :	JD. GUARANI / BOA ESPERANÇA
Nº do Contrato :	07/2008	Contratada :	GOMES LOURENÇO
Valor (R\$) :	22.461.658,49	Prazo :	49 (meses)
Data Base :	01/01/2008	Início/Término :	06/03/2008 a 06/04/2012

Item	Serviços	Valor Medido		Valor Anterior (R\$)		Valor Acumulado (R\$)	
		Medido	%	Anterior (R\$)	%	Acumulado (R\$)	%
01.00.00	INSTALAÇÕES DE APOIO	0,00	0,00%	0,00	0,00%	0,00	0,00%
02.00.00	TERRAPLENAGEM	0,00	0,00%	0,00	0,00%	0,00	0,00%
03.00.00	SERVIÇOS DE CONSOLIDAÇÃO GEOTÉCNICA	0,00	0,00%	0,00	0,00%	0,00	0,00%
04.00.00	SERVIÇOS GEOTÉCNICOS COMPLEMENTARES	0,00	0,00%	0,00	0,00%	0,00	0,00%
05.00.00	DRENAGEM PÚBLICA	0,00	0,00%	0,00	0,00%	0,00	0,00%
07.00.00	REDE DE ESGOTO	0,00	0,00%	0,00	0,00%	0,00	0,00%
08.00.00	REDE DE DISTRIBUIÇÃO DE ÁGUA	0,00	0,00%	0,00	0,00%	0,00	0,00%
09.00.00	PAVIMENTAÇÃO E SISTEMA VIÁRIO	0,00	0,00%	0,00	0,00%	0,00	0,00%
10.00.00	DEMOLIÇÃO	0,00	0,00%	0,00	0,00%	0,00	0,00%
11.00.00	READEQUAÇÃO DE UNIDADES HABITACIONAIS	0,00	0,00%	0,00	0,00%	0,00	0,00%
12.00.00	PAISAGISMO E PAISAGISMO	0,00	0,00%	0,00	0,00%	0,00	0,00%
13.00.00	UNIDADES HABITACIONAIS	0,00	0,00%	0,00	0,00%	0,00	0,00%
14.00.00	EQUIPE DE APOIO	0,00	0,00%	0,00	0,00%	0,00	0,00%
15.00.00	PROJETOS COMPLEMENTARES	0,00	0,00%	0,00	0,00%	0,00	0,00%
19.00.00	CANALIZAÇÃO DE CÔRREGOS	0,00	0,00%	0,00	0,00%	0,00	0,00%
25.00.00	REMOÇÃO E REMANEJAMENTO DE INTERFERÊNCIA	0,00	0,00%	0,00	0,00%	0,00	0,00%
29.00.00	APOIO HABITACIONAL	0,00	0,00%	0,00	0,00%	0,00	0,00%

CÁLCULO FINAL DE MEDIÇÃO	TOTAL MEDIDO	0,00	0,00	0,00
	BDI (35,00%)	0,00	0,00	0,00
	TOTAL MEDIDO COM BDI (Valor a Faturar)	0,00	0,00	0,00

CÁLCULO FINAL DE MEDIÇÃO	Reajuste Econômico Definitivo	204.912,97
	Diferença de Reaj.Econômico	0,00
	Valor Total do Reajuste (R\$)	204.912,97

CONSTRUTORA GOMES LOURENÇO LTDA
Quadro Resumo do Valor a Faturar em DEZEMBRO/2011
TIRO AO POMBO e JD. GUARANI / BOA ESPERANÇA - LOTE 13

Quadro Resumo				
Código	Discriminação	Medição		
		nº	Período	Valor (R\$)
01	Serviços de Infra-estrutura e Edificações	46	01 a 31/12/2011	789.486,59
02	B.D.I. (35 %)			276.320,29
	Subtotal (01+02)			1.065.806,88
03	Reajuste definitivo referente medição nº 46 (dezembro/2011)			292.563,97
	Subtotal (03)			292.563,97
Total a ser Liquidado		46	01 a 31/12/2011	1.358.370,85

DEMONSTRATIVO MENSAL DE MEDIÇÃO - EMPENHO X MEDIÇÃO

FONTE	ÁREA	EMPENHO			MEDIÇÃO		
		Po	Reajuste	Total Pn JAN11	Po	Reajuste	Total Pn JAN11
.00	PMSP NO MÊS - TIRO AO POMBO			-			-
.00	PMSP SALDO MES ANTERIOR - TIRO AO POMBO	-	-	-			
.00	PMSP NO MÊS - TIRO AO POMBO - NÃO INCIDENTE			-			-
.00	PMSP NO MÊS - JARDIM GUARANI -	-		-			-
.00	PMSP SALDO MES ANTERIOR - JD. GUARANI			-			
.00	PMSP NO MÊS - JD. GUARANI - NÃO INCIDENTE	-		-			-
.00	PMSP TOTAL	-	-	-	-	-	-
02	CEF NO MES - TIRO AO POMBO		-	-			
02	CEF SALDO MES ANTERIOR - TIRO AO POMBO	753.278,83	-	753.278,83	-	-	-
02	CEF NO MÊS - JARDIM GUARANI -	550.000,00	-	550.000,00	746.495,37	-	746.495,37
02	CEF SALDO MES ANTERIOR - JD. GUARANI	350.544,94	-	350.544,94			
02	CEF TOTAL	1.653.823,77	-	1.653.823,77	746.495,37	-	746.495,37
03	FUNDO DE SANEAMENTO NO MES - TIRO AO POMBO	326.422,10	89.602,87	416.024,97	319.311,51	87.651,00	406.962,51
03	FUNDO DE SANEAMENTO SALDO MES ANTERIOR - TIRO AO POMBO	585,37	206.935,73	207.521,10			
03	FUNDO DE SANEAMENTO - TIRO AO POMBO - NÃO INCIDENTE						
03	FUNDO DE SANEAMENTO NO MÊS - JARDIM GUARANI -	-	150.975,03	150.975,03	-	204.912,97	204.912,97
03	FUNDO DE SANEAMENTO SALDO MES ANTERIOR - JD. GUARANI	-	96.224,60	96.224,60			
03	FUNDO DE SANEAMENTO - JD. GUARANI - NÃO INCIDENTE						
03	FUNDO DE SANEAMENTO TOTAL	327.007,47	543.738,23	870.745,70	319.311,51	292.563,97	611.875,48
	SALDO ATUAL DE EMPENHO	1.980.831,24	543.738,23	2.524.569,47	1.065.806,88	292.563,97	1.358.370,85



Planilha de Medição

Data : 22/02/2012

Nº Medição: 46

Período 01/12/2011 a 31/12/2011

Hora : 14:24

Programa : BAIRRO LEGAL
Projeto : EXECUÇÃO DE OBRAS - PAT PROSANEAR

Sub_Programa : BAIRRO LEGAL
Lote : LOTE 13 - JD. GUARANI E TIRO AO POMBO

Processo : 2007-0.318.760-7

Nº do Contrato : 07/2008

Valor (R\$) : 22.461.658,49

Data Base : 01/01/2008

Empreendimento : JD. GUARANI / BOA ESPERANÇA

Contratada : GOMES LOURENÇO

Prazo : 45 (meses)

Início/Término : 06/03/2008 a 06/12/2011

Item	Serviços	Valor Medido	%	Valor Anterior (R\$)	%	Valor Acumulado (R\$)	%
010000	INSTALAÇÕES DE APOIO	967,09	2,31	36.749,42	87,96	37.716,51	90,28
020000	TERRAPLENAGEM	0,00	0,00	997.311,37	99,08	997.311,37	99,08
030000	SERVIÇOS DE CONSOLIDAÇÃO GEOTÉCNICA	0,00	0,00	495.704,20	98,19	495.704,20	98,19
040000	SERVIÇOS GEOTÉCNICOS COMPLEMENTARES	0,00	0,00	18.504,90	100,0	18.504,90	100,00
050000	DRENAGEM PÚBLICA	78.570,23	10,98	637.142,89	89,02	715.713,12	100,00
070000	REDE DE ESGOTO	-47.186,80	-2,94	1.635.807,99	102,0	1.588.621,19	99,13
080000	REDE DE DISTRIBUIÇÃO DE ÁGUA	0,00	0,00	210.937,22	100,0	210.937,22	100,00
090000	PAVIMENTAÇÃO E SISTEMA VIÁRIO	0,00	0,00	508.981,69	85,62	508.981,69	85,62
100000	DEMOLIÇÃO	0,00	0,00	1.125.225,62	99,74	1.125.225,62	99,74
110000	READEQUAÇÃO DAS UNIDADES HABITACIONAIS	0,00	0,00	229.486,35	77,11	229.486,35	77,11
120000	PAISAGISMO	29.286,74	20,71	36.673,07	25,93	65.959,81	46,64
130000	UNIDADES HABITACIONAIS	48.913,73	0,81	5.983.781,06	99,13	6.032.694,79	99,94
140000	EQUIPE DE APOIO	0,00	0,00	446.613,29	100,0	446.613,29	100,00
150000	PROJETOS COMPLEMENTARES	15.374,30	2,37	595.653,52	91,71	611.027,82	94,08
190000	CANALIZAÇÃO DO CÓRREGO	427.034,25	15,72	1.980.924,15	72,90	2.407.958,40	88,62
250000	REMOÇÃO E REMANEJAMENTO DE INTERFERÊNCIA	0,00	0,00	-0,01	0,00	-0,01	0,00
290000	APOIO HABITACIONAL	0,00	0,00	525.992,00	100,0	525.992,00	100,00
CÁLCULO FINAL DE MEDIÇÃO							
	Sub Total	552.959,54		15.465.488,73		16.018.448,27	
	BDI (35,00%)	193.535,83		5.412.920,82		5.606.456,65	
	TOTAL MEDIDO COM BDI (Valor a Faturar)	746.495,37		20.878.409,55		21.624.904,92	
CALCULO FINAL DE REAJUSTE							
	Reajuste Econômico Definitivo	204.912,97					
	Diferença de Reaj.Econômico	0,00					
	Valor Total do Reajuste (R\$)	204.912,97					

OBRA JD. GUARANI – LOTE 13

ANDAMENTO DAS OBRAS

Foto 1



Bloco 15

Foto 2



Bloco 17

Foto 3



RU: rua Jesuino Antônio Batista

Foto 4



Escadaria: junto ao talude da Av. Cantídio

Foto 5



Rua Manoel marques da silva: calçamento

Foto 6



Túnel Linear: desmonte de rocha

dezembro-11

" PUF. 27 "

Tiro ao Pombo

12.11



Prefeitura do Município de São Paulo
Secretaria da Habitação e Desenvolvimento Urbano

Planilha de Medição

Data : 22/02/2012

CONVÊNIO FUNDO DE SANEAMENTO

Nº da Medição: 46
Período: 01/12/2011 a 31/12/2011

Hora : 10:09

Programa:	BAIRRO LEGAL	Sub-Programa:	BAIRRO LEGAL
Projeto:	EXECUÇÃO DE OBRAS - PAT PROSANEAR	Lote:	EXEC. OBRAS - LOTE 13 - JD. GUARANI E TIRO AO POMBO
Processo :	2007-0.318.760-7	Empreendimento :	TIRO AO POMBO
Nº do Contrato :	07/2008	Contratada :	GOMES LOURENÇO
Valor (R\$) :	24.784.771,28	Prazo :	49 (meses)
Data Base :	01/01/2008	Início/Término :	06/03/2008 a 06/04/2012

Item	Serviços	Valor Medido		Valor Anterior (R\$)		Valor Acumulado (R\$)	
			%		%		%
01.00.00	INSTALAÇÕES DE APOIO	967,09	2,37%	0,00	0,00%	967,09	2,37%
02.00.00	TERRAPLENAGEM	0,00	0,00%	29.338,43	5,86%	29.338,43	5,86%
03.00.00	SERVIÇOS DE CONSOLIDAÇÃO GEOTÉCNICA	15.576,00	1,48%	4.391,70	0,42%	19.967,70	1,89%
04.00.00	SERVIÇOS GEOTÉCNICOS COMPLEMENTARES	0,00	0,00%	0,00	0,00%	0,00	0,00%
05.00.00	DRENAGEM PÚBLICA	0,00	0,00%	0,00	0,00%	0,00	0,00%
07.00.00	REDE DE ESGOTO	181.768,94	30,13%	36.559,98	6,06%	218.328,92	36,19%
08.00.00	REDE DE DISTRIBUIÇÃO DE ÁGUA	0,00	0,00%	58.727,06	17,63%	58.727,06	17,63%
09.00.00	PAVIMENTAÇÃO E SISTEMA VIÁRIO	0,00	0,00%	86.550,03	12,51%	86.550,03	12,51%
10.00.00	DEMOLIÇÃO	12.182,45	1,97%	0,00	0,00%	12.182,45	1,97%
11.00.00	READEQUAÇÃO DE UNIDADES HABITACIONAIS	0,00	0,00%	208.337,59	16,30%	208.337,59	16,30%
12.00.00	PAISAGISMO E PAISAGISMO	0,00	0,00%	0,00	0,00%	0,00	0,00%
13.00.00	UNIDADES HABITACIONAIS	26.032,57	0,25%	154.720,53	1,47%	180.753,10	1,72%
14.00.00	EQUIPE DE APOIO	0,00	0,00%	0,00	0,00%	0,00	0,00%
15.00.00	PROJETOS COMPLEMENTARES	0,00	0,00%	78.228,90	8,63%	78.228,90	8,63%
25.00.00	REMOÇÃO E REMANEJAMENTO DE INTERFERÊNCIA	0,00	0,00%	0,00	0,00%	0,00	0,00%
29.00.00	APOIO HABITACIONAL	0,00	0,00%	0,00	0,00%	0,00	0,00%
CÁLCULO FINAL DE MEDIÇÃO							
	TOTAL MEDIDO	236.527,05		656.854,22		893.381,27	
	BDI (35,00%)	82.784,46		229.898,97		312.683,43	
	TOTAL MEDIDO COM BDI (Valor a Faturar)	319.311,51		886.753,19		1.206.064,70	

CÁLCULO FINAL DE MEDIÇÃO	Reajuste Econômico Definitivo	87.651,00
	Diferença de Reaj.Econômico	0,00
	Valor Total do Reajuste (R\$)	87.651,00

CONSTRUTORA GOMES LOURENÇO LTDA
Quadro Resumo do Valor a Faturar em DEZEMBRO/2011
TIRO AO POMBO e JD. GUARANI / BOA ESPERANÇA - LOTE 13

Quadro Resumo				
Código	Discriminação	Medição		
		nº	Período	Valor (R\$)
01	Serviços de Infra-estrutura e Edificações	46	01 a 31/12/2011	789.486,59
02	B.D.I. (35 %)			276.320,29
Subtotal (01+02)				1.065.806,88
03	Reajuste definitivo referente medição nº 46 (dezembro/2011)			292.563,97
Subtotal (03)				292.563,97
Total a ser Liquidado		46	01 a 31/12/2011	1.358.370,85

DEMONSTRATIVO MENSAL DE MEDIÇÃO - EMPENHO X MEDIÇÃO

FONTE	ÁREA	EMPENHO			MEDIÇÃO		
		Po	Reajuste	Total Pn JAN11	Po	Reajuste	Total Pn JAN11
.00	PMSP NO MES - TIRO AO POMBO			-			-
.00	PMSP SALDO MES ANTERIOR - TIRO AO POMBO	-	-	-			
.00	PMSP NO MÊS - TIRO AO POMBO - NÃO INCIDENTE			-			-
.00	PMSP NO MÊS - JARDIM GUARANI -	-		-			
.00	PMSP SALDO MES ANTERIOR - JD. GUARANI			-			
.00	PMSP NO MÊS - JD. GUARANI - NÃO INCIDENTE	-		-			
.00	PMSP TOTAL	-	-	-	-	-	-
02	CEF NO MES - TIRO AO POMBO		-	-			
02	CEF SALDO MES ANTERIOR - TIRO AO POMBO	753.278,83	-	753.278,83	-	-	-
02	CEF NO MÊS - JARDIM GUARANI -	550.000,00	-	550.000,00	746.495,37	-	746.495,37
02	CEF SALDO MES ANTERIOR - JD. GUARANI	350.544,94	-	350.544,94			
02	CEF TOTAL	1.653.823,77	-	1.653.823,77	746.495,37	-	746.495,37
03	FUNDO DE SANEAMENTO NO MES - TIRO AO POMBO	326.422,10	89.602,87	416.024,97	319.311,51	87.651,00	406.962,51
03	FUNDO DE SANEAMENTO SALDO MES ANTERIOR - TIRO AO POMBO	585,37	206.935,73	207.521,10			
03	FUNDO DE SANEAMENTO - TIRO AO POMBO - NÃO INCIDENTE						
03	FUNDO DE SANEAMENTO NO MÊS - JARDIM GUARANI -	-	150.975,03	150.975,03	-	204.912,97	204.912,97
03	FUNDO DE SANEAMENTO SALDO MES ANTERIOR - JD. GUARANI	-	96.224,60	96.224,60			
03	FUNDO DE SANEAMENTO - JD. GUARANI - NÃO INCIDENTE						
03	FUNDO DE SANEAMENTO TOTAL	327.007,47	543.738,23	870.745,70	319.311,51	292.563,97	611.875,48
	SALDO ATUAL DE EMPENHO	1.980.831,24	543.738,23	2.524.569,47	1.065.806,88	292.563,97	1.358.370,85



Planilha de Medição

Data : 22/02/2012

Nº Medição: 46

Período 01/12/2011 a 31/12/2011

Hora : 14:24

Programa : BAIRRO LEGAL	Sub_Programa : BAIRRO LEGAL
Projeto : EXECUÇÃO DE OBRAS - PAT PROSANEAR	Lote : LOTE 13 - JD. GUARANI E TIRO AO POMBO
Processo : 2007-0.318.760-7	Empreendimento : TIRO AO POMBO
Nº do Contrato : 07/2008	Contratada : GOMES LOURENÇO
Valor (R\$) : 24.784.771,28	Prazo : 45 (meses)
Data Base : 01/01/2008	Início/Término : 06/03/2008 a 06/12/2011

Item	Serviços	Valor Medido	%	Valor Anterior (R\$)	%	Valor Acumulado (R\$)	%
010000	INSTALAÇÕES DE APOIO	967,09	2,37	36.623,69	89,59	37.590,78	91,96
020000	TERRAPLENAGEM	0,00	0,00	484.314,44	96,68	484.314,44	96,68
030000	SERVIÇOS DE CONSOLIDAÇÃO GEOTÉCNICA	15.576,00	1,48	1.016.538,30	96,43	1.032.114,30	97,91
040000	SERVIÇOS GEOTÉCNICOS COMPLEMENTARES	0,00	0,00	37.110,99	100,0	37.110,99	100,00
050000	DRENAGEM PÚBLICA	0,00	0,00	226.596,20	89,95	226.596,20	89,95
070000	REDE DE ESGOTO	181.768,94	30,13	361.615,24	59,95	543.384,18	90,08
080000	REDE DE DISTRIBUIÇÃO DE ÁGUA	0,00	0,00	330.557,70	99,23	330.557,70	99,23
090000	PAVIMENTAÇÃO E SISTEMA VIÁRIO	0,00	0,00	440.593,55	63,70	440.593,55	63,70
100000	DEMOLIÇÃO	12.182,45	1,97	604.873,39	98,03	617.055,84	100,00
110000	READEQUAÇÃO DAS UNIDADES HABITACIONAIS	0,00	0,00	1.084.993,69	84,88	1.084.993,69	84,88
120000	PAISAGISMO	0,00	0,00	6.390,82	42,49	6.390,82	42,49
130000	UNIDADES HABITACIONAIS	26.032,57	0,25	9.694.143,76	92,24	9.720.176,33	92,49
140000	EQUIPE DE APOIO	0,00	0,00	473.637,80	100,0	473.637,80	100,00
150000	PROJETOS COMPLEMENTARES	0,00	0,00	826.766,69	91,18	826.766,69	91,18
250000	REMOÇÃO E REMANEJAMENTO DE INTERFERÊNCIA	0,00	0,00	-0,01	0,00	-0,01	0,00
290000	APOIO HABITACIONAL	0,00	0,00	1.046.216,00	100,0	1.046.216,00	100,00

CÁLCULO FINAL DE MEDIÇÃO	Sub Total	236.527,05	16.670.972,25	16.907.499,30
	BDI (35,00%)	82.784,46	5.834.840,06	5.917.624,52
	TOTAL MEDIDO COM BDI (Valor a Faturar)	319.311,51	22.505.812,31	22.825.123,82

CALCULO FINAL DE REAJUSTE	Reajuste Econômico Definitivo	87.651,00
	Diferença de Reaj.Econômico	0,00
	Valor Total do Reajuste (R\$)	87.651,00

OBRA TIRO AO POMBO – LOTE 13

ANDAMENTO DAS OBRAS

Foto 1



Bloco A

Foto 2



Bloco B

Foto 3



Centro de Medição: Blocos A, B e E

Foto 4



Intervenção 2: RU

Foto 5



Intervenção 4: RU

Foto 6



Triposta Buraco: Alvenaria estrutural