



## Planilha de Medição

NOVA JAGUARÉ  
08/11 Agosto

Data : 13/02/2012

CONVÊNIO FUNDO DE SANEAMENTO

Nº da Medição: 70

Período: 01/08/2011 a 31/08/2011

Hora : 11:22

Programa:	BAIRRO LEGAL	Sub-Programa:	BAIRRO LEGAL
Projeto:	EXECUÇÃO DE OBRAS - BAIRRO LEGAL	Lote:	EXEC. OBRAS - FAV.NOVA JAGUARÉ E VILA NILO

Processo	: 2003-0.307.958-0	Empreendimento	: FAVELA NOVA JAGUARÉ
Nº do Contrato	: 15/2004	Contratada	: SCHAHIN
Valor (R\$)	: 132.504.652,58	Prazo	: 72 (meses)
Data Base	: 01/04/2004	Início/Término	: 17/11/2005 a 17/11/2011

Item	Serviços	Valor Medido		Valor Anterior (R\$)		Valor Acumulado (R\$)	
		Medido	%	Anterior (R\$)	%	Acumulado (R\$)	%
01.00.00	INSTALAÇÕES DE APOIO	1.022,85	0,01%	3.068,55	0,02%	4.091,40	0,03%
02.00.00	TERRAPLENAGEM	73.770,54	0,70%	228.420,17	2,16%	302.190,71	2,86%
03.00.00	SERVIÇOS DE CONSOLIDAÇÃO GEOTÉCNICA	0,00	0,00%	0,00	0,00%	0,00	0,00%
05.00.00	DRENAGEM PÚBLICA	1.346,41	0,02%	43.050,54	0,76%	44.396,95	0,79%
07.00.00	REDE DE ESGOTO	0,00	0,00%	282.317,53	6,01%	282.317,53	6,01%
08.00.00	REDE DE DISTRIBUIÇÃO DE ÁGUA	0,00	0,00%	934.123,42	16,79%	934.123,42	16,79%
09.00.00	PAVIMENTAÇÃO E SISTEMA VIÁRIO	65.680,87	2,06%	219.327,17	6,88%	285.008,04	8,94%
10.00.00	DEMOLIÇÃO	39.825,16	0,70%	102.475,71	1,81%	142.300,87	2,52%
11.00.00	READEQUAÇÃO DE UNIDADES HABITACIONAIS	421.576,77	15,07%	485.760,27	17,37%	907.337,04	32,44%
12.00.00	PAISAGISMO E PAISAGISMO	15.123,68	2,01%	94.369,54	12,52%	109.493,22	14,53%
13.00.00	UNIDADES HABITACIONAIS	203.186,81	0,54%	147.924,54	0,39%	351.111,35	0,94%
14.00.00	EQUIPE DE APOIO	0,00	0,00%	14.938,88	1,46%	14.938,88	1,46%
15.00.00	PROJETOS COMPLEMENTARES	0,00	0,00%	0,00	0,00%	0,00	0,00%
25.00.00	REMOÇÃO E REMANEJAMENTO DE INTERFERÊNCIA	0,00	0,00%	0,00	0,00%	0,00	0,00%
<b>CÁLCULO FINAL DE MEDIÇÃO</b>		<b>TOTAL MEDIDO</b>	<b>821.533,09</b>	<b>2.555.776,32</b>		<b>3.377.309,41</b>	
		<b>BDI (35,00%)</b>	<b>287.536,58</b>	<b>894.521,69</b>		<b>1.182.058,27</b>	
		<b>TOTAL MEDIDO COM BDI (Valor a Faturar)</b>	<b>1.109.069,67</b>	<b>3.450.298,01</b>		<b>4.559.367,68</b>	

<b>CÁLCULO FINAL DE MEDIÇÃO</b>	Reajuste Econômico Definitivo	692.614,00
	Diferença de Reaj.Econômico	0,00
	Valor Total do Reajuste (R\$)	692.614,00



# Planilha de Medição

Data : 13/02/2012

Nº Medição: 70

Período 01/08/2011 a 31/08/2011

Hora : 10:36

Programa : BAIRRO LEGAL  
Projeto : EXECUÇÃO DE OBRAS - BAIRRO LEGAL

Sub\_Programa : BAIRRO LEGAL  
Lote : EXEC.OBRAS-FAV. NOVA JAGUARÉ E VILA NILO

Processo : 2003-0.307.958-0  
Nº do Contrato : 15/2004  
Valor (R\$) : 132.504.652,58  
Data Base : 01/04/2004

Empreendimento : FAVELA NOVA JAGUARÉ  
Contratada : SCHAHIN  
Prazo : 72 (meses)  
Início/Término : 17/11/2005 a 17/11/2011

Item	Serviços	Valor Medido	%	Valor Anterior (R\$)	%	Valor Acumulado (R\$)	%
010000	INSTALAÇÕES DE APOIO	1.022,85	0,01	14.004.902,50	99,97	14.005.925,35	99,98
020000	TERRAPLENAGEM	73.770,54	0,70	10.484.323,36	99,28	10.558.093,90	99,98
030000	SERVIÇOS DE CONSOLIDAÇÃO GEOTÉCNICA	0,00	0,00	5.238.329,48	88,34	5.238.329,48	88,34
050000	DRENAGEM PÚBLICA	1.346,41	0,02	5.547.846,70	98,30	5.549.193,11	98,32
070000	REDE DE ESGOTO	0,00	0,00	4.614.298,18	98,25	4.614.298,18	98,25
080000	REDE DE DISTRIBUIÇÃO DE ÁGUA	0,00	0,00	4.926.384,11	88,54	4.926.384,11	88,54
090000	PAVIMENTAÇÃO E SISTEMA VIÁRIO	65.680,87	2,06	2.970.448,16	93,13	3.036.129,03	95,18
100000	DEMOLIÇÃO	39.825,16	0,70	5.582.800,51	98,69	5.622.625,67	99,40
110000	READEQUAÇÃO DAS UNIDADES HABITACIONAIS	421.576,77	15,07	1.856.510,70	66,37	2.278.087,47	81,44
120000	PAISAGISMO	15.123,68	2,01	737.715,34	97,89	752.839,02	99,90
130000	UNIDADES HABITACIONAIS	203.186,81	0,54	37.275.833,55	99,30	37.479.020,36	99,84
140000	EQUIPE DE APOIO	0,00	0,00	1.026.368,96	100,0	1.026.368,96	100,00
150000	PROJETOS COMPLEMENTARES	0,00	0,00	745.728,11	100,0	745.728,11	100,00
250000	REMOÇÃO E REMANEJAMENTO DE INTERFERÊNCIA	0,00	0,00	0,00	0,00	0,00	0,00

CÁLCULO FINAL DE MEDIÇÃO		Sub Total	821.533,09	95.011.489,66	95.833.022,75
	BDI (35,00%)		287.536,58	33.254.021,08	33.541.557,66
	TOTAL MEDIDO COM BDI (Valor a Faturar)		1.109.069,67	128.265.510,74	129.374.580,41

CALCULO FINAL DE REAJUSTE		Reajuste Econômico Definitivo	692.614,00
	Diferença de Reaj.Econômico		0,00
	Valor Total do Reajuste (R\$)		692.614,00

**SCHAHIN ENGENHARIA**  
**LOTE 7 - NOVA JAGUARÉ e VILA NILO**  
 Quadro Resumo do Valor a Faturar em AGOSTO / 2011

Quadro Resumo				
Código	Discriminação	Medição		
		nº	Período	Valor ( R\$ )
01	Serviços de Infra-estrutura e Edificações	70	01 a 31/08/2011	821.533,09
02	B.D.I. (35 %)			287.536,58
<b>Subtotal (01+02)</b>				1.109.069,67
03	Reajuste definitivo referente medição nº 70 (agosto/11)	70	01 a 31/08/2011	692.614,00
<b>Subtotal (03)</b>				692.614,00
<b>Total a ser Liquidado</b>		<b>70</b>	<b>01 a 31/08/2011</b>	<b>1.801.683,67</b>

**DEMONSTRATIVO MENSAL DE MEDIÇÃO - EMPENHO X MEDIÇÃO**

FONTE	ÁREA	EMPENHO			MEDIÇÃO		
		Po	Reajuste	Total Pn ABR11	Po	Reajuste	Total Pn ABR11
.00	VALOR NO MÊS - NOVA JAGUARÉ e VL. NILO (PMSP)	-	-	-	-	-	-
.00	VALOR SALDO MÊS ANTERIOR - LOTE 07 (PMSP)	-	-	-	-	-	-
.00	VALOR TOTAL - LOTE 07 (PMSP)	-	-	-	-	-	-
.03	VALOR NO MÊS - NOVA JAGUARÉ e VL. NILO (FUNDO DE SANEAMENTO)	1.111.111,11	693.888,89	1.805.000,00	1.109.069,67	692.614,00	1.801.683,67
.03	VALOR SALDO MÊS ANTERIOR - LOTE 07 (FUNDO DE SANEAMENTO)	618,38	386,18	1.004,56			
.03	VALOR TOTAL - LOTE 07 (FUNDO DE SANEAMENTO)	1.111.729,49	694.275,07	1.806.004,56	1.109.069,67	692.614,00	1.801.683,67
.03	VALOR NO MÊS - NOVA JAGUARÉ (CDHU)	-	-	-	-	-	-
.03	VALOR NO MÊS - VL.NILO (CDHU)	-	-	-	-	-	-
.03	VALOR SALDO MÊS ANTERIOR - LOTE 07 (CDHU)	-	-	-	-	-	-
.03	VALOR TOTAL - LOTE 07 (CDHU)	-	-	-	-	-	-
.02	VALOR NO MÊS - VL. NILO (CEF)	-	-	-	-	-	-
.02	VALOR SALDO MÊS ANTERIOR - VL.NILO (CEF)	-	-	-	-	-	-
.02	VALOR TOTAL - VL.NILO (CEF)	-	-	-	-	-	-
	<b>VALOR ATUAL DE EMPENHO / MEDIÇÃO</b>	<b>1.111.729,49</b>	<b>694.275,07</b>	<b>1.806.004,56</b>	<b>1.109.069,67</b>	<b>692.614,00</b>	<b>1.801.683,67</b>

## OBRA JAGUARÉ – LOTE 07

### ANDAMENTO DAS OBRAS

Foto 1



**Setor 3:** Instalação de passarela metálica

Foto 2



**Setor 3:** Instalação de passarela metálica

Foto 3



**PROVER:** Reforma e readequação

Foto 4



**Setor 3:** Pavimentação e paisagismo

Foto 5



**Setor 7:** Contenção em concreto projetado

Foto 6



**Quadra 111:** Execução de 15 UH's

São Francisco  
08/11



**Planilha de Medição**

Data : 13/02/2012

CONVÊNIO FUNDO DE SANEAMENTO

Nº da Medição: 11  
Período: 01/08/2011 a 31/08/2011

Hora : 14:45

Programa:	URBANIZAÇÃO DE FAVELAS	Sub-Programa:	URBANIZAÇÃO DE FAVELAS
Projeto:	URBANIZAÇÃO DE FAVELAS	Lote:	LOTE 02 - SÃO FRANCISCO 2ª ETAPA

Processo :	2010-0.046.875-1	Empreendimento :	SÃO FRANCISCO 2ª ETAPA
Nº do Contrato :	12/2010	Contratada :	EIT - SANTA BÁRBARA
Valor (R\$) :	127.375.367,04	Prazo :	30 (meses)
Data Base :	01/08/2010	Início/Término :	18/10/2010 a 18/04/2013

Item	Serviços	Valor Medido		Valor Anterior (R\$)		Valor Acumulado (R\$)	
		Valor	%	Valor	%	Valor	%
01.00.00	INSTALAÇÕES DE APOIO	0,00	0,00%	0,00	0,00%	0,00	0,00%
02.00.00	TERRAPLENAGEM	1.616.781,94	14,83%	5.947.331,10	54,54%	7.564.113,04	69,37%
03.00.00	SERVIÇOS DE CONSOLIDAÇÃO GEOTÉCNICA	114.157,29	6,30%	18.656,51	1,03%	132.813,80	7,32%
05.00.00	DRENAGEM PÚBLICA	274.191,25	8,24%	536.981,97	16,14%	811.173,22	24,38%
07.00.00	REDE DE ESGOTO	0,00	0,00%	1.016,87	0,05%	1.016,87	0,05%
08.00.00	REDE DE DISTRIBUIÇÃO DE ÁGUA	0,00	0,00%	5.596,00	1,20%	5.596,00	1,20%
09.00.00	PAVIMENTAÇÃO E SISTEMA VIÁRIO	0,00	0,00%	530.901,86	6,41%	530.901,86	6,41%
10.00.00	DEMOLIÇÃO	274.905,77	7,43%	368.844,51	9,97%	643.750,28	17,41%
12.00.00	PAISAGISMO E PAISAGISMO	0,00	0,00%	53.611,92	1,25%	53.611,92	1,25%
13.00.00	UNIDADES HABITACIONAIS	1.251.528,04	2,88%	2.162.110,21	4,98%	3.413.638,25	7,85%
14.00.00	EQUIPE DE APOIO	86.597,07	2,38%	461.337,36	12,68%	547.934,43	15,06%
15.00.00	PROJETOS COMPLEMENTARES	86.559,97	3,22%	494.217,16	18,39%	580.777,13	21,61%
20.00.00	SERVIÇOS TÉCNICOS	13.810,37	22,87%	34.693,75	57,46%	48.504,12	80,33%
25.00.00	REMOÇÃO E REMANEJAMENTO DE INTERFERÊNCIA	0,00	0,00%	0,00	0,00%	0,00	0,00%
29.00.00	APOIO HABITACIONAL	0,00	0,00%	3.510.447,46	91,78%	3.510.447,46	91,78%
30.00.00	QUALIFICAÇÃO DOS CONJUNTOS HABITACIONAIS	0,00	0,00%	0,00	0,00%	0,00	0,00%
31.00.00	ENSAIOS AMBIENTAIS	0,00	0,00%	0,00	0,00%	0,00	0,00%
38.00.00	EQUIPAMENTOS SOCIAIS	47.916,89	5,38%	133.512,31	14,98%	181.429,20	20,35%

<b>CÁLCULO FINAL DE MEDIÇÃO</b>	TOTAL MEDIDO	3.766.448,59	14.259.258,99	18.025.707,58
	BDI (35,00%)	1.318.257,00	4.990.740,61	6.308.997,61
	TOTAL MEDIDO COM BDI (Valor a Faturar)	5.084.705,59	19.249.999,60	24.334.705,19

<b>CÁLCULO FINAL DE MEDIÇÃO</b>	Reajuste Econômico Provisório	340.675,27
	Diferença de Reaj. Econômico	0,00
	Valor Total do Reajuste (R\$)	340.675,27



## Planilha de Medição

Data : 13/02/2012

Nº Medição: 11

Período 01/08/2011 a 31/08/2011

Hora : 09:58

Programa : URBANIZAÇÃO DE FAVELAS  
Projeto : URBANIZAÇÃO DE FAVELAS

Sub\_Programa : URBANIZAÇÃO DE FAVELAS  
Lote : LOTE 02 - SÃO FRANCISCO 2ª ETAPA

Processo : 2010-0.046.875-1

Empreendimento : SÃO FRANCISCO 2ª ETAPA

Nº do Contrato : 12/2010

Contratada : EIT-STA BARBARA

Valor (R\$) 127.375.367,04

Prazo : 30 (meses)

Data Base : 01/08/2010

Início/Término : 18/10/2010 a 18/04/2013

Item	Serviços	Valor Medido	%	Valor Anterior (R\$)	%	Valor Acumulado (R\$)	%
010000	INSTALAÇÕES DE APOIO	0,00	0,00	629.517,81	60,00	629.517,81	60,0
020000	TERRAPLENAGEM	1.616.781,94	14,83	8.048.908,39	73,81	9.665.690,33	88,6
030000	SERVIÇOS DE CONSOLIDAÇÃO GEOTÉCNICA	114.157,29	6,30	28.583,20	1,58	142.740,49	7,8
050000	DRENAGEM PÚBLICA	274.191,25	8,24	1.474.121,38	44,31	1.748.312,63	52,5
070000	REDE DE ESGOTO	0,00	0,00	614.515,55	29,79	614.515,55	29,7
080000	REDE DE DISTRIBUIÇÃO DE ÁGUA	0,00	0,00	14.987,20	3,23	14.987,20	3,2
090000	PAVIMENTAÇÃO E SISTEMA VIÁRIO	0,00	0,00	1.987.854,06	24,02	1.987.854,06	24,0
100000	DEMOLIÇÃO	274.905,77	7,43	544.232,45	14,71	819.138,22	22,1
120000	URBANISMO E PAISAGISMO	0,00	0,00	53.611,92	1,25	53.611,92	1,2
130000	UNIDADES HABITACIONAIS	1.251.528,04	2,88	2.863.698,81	6,59	4.115.226,85	9,4
140000	EQUIPE DE APOIO	86.597,07	2,38	747.316,19	20,55	833.913,26	22,9
150000	PROJETOS COMPLEMENTARES	86.559,97	3,22	500.934,67	18,64	587.494,64	21,8
200000	SERVIÇOS TÉCNICOS	13.810,37	22,87	45.133,21	74,75	58.943,58	97,6
250000	REMOÇÃO E REMANEJAMENTO DE INTERFERÊNCIA	0,00	0,00	0,00	0,00	0,00	0,0
290000	APOIO HABITACIONAL	0,00	0,00	3.805.222,71	99,49	3.805.222,71	99,4
300000	QUALIFICAÇÃO DOS CONJUNTOS HABITACIONAIS	0,00	0,00	0,00	0,00	0,00	0,0
310000	ENSAIOS AMBIENTAIS	0,00	0,00	0,00	0,00	0,00	0,0
380000	EQUIPAMENTOS SOCIAIS	47.916,89	5,38	233.929,49	26,24	281.846,38	31,6
<b>CÁLCULO FINAL DE MEDIÇÃO</b>							
	Sub Total	3.766.448,59		21.592.567,04		25.359.015,63	
	BDI (35,00%)	1.318.257,00		7.557.398,42		8.875.655,42	
	TOTAL MEDIDO COM BDI (Valor a Faturar)	5.084.705,59		29.149.965,46		34.234.671,05	
<b>CALCULO FINAL DE REAJUSTE</b>							
	Reajuste Econômico Provisório	340.675,27					
	Diferença de Reaj.Econômico	0,00					
	Valor Total do Reajuste (R\$)	340.675,27					

**CONSÓRCIO EIT - SANTA BÁRBARA 2009**  
**Quadro Resumo do Valor a Faturar em AGOSTO / 2011**  
**SÃO FRANCISCO - COMPLEMENTAÇÃO**  
**LOTE 02**

Quadro Resumo				
Código	Discriminação	Medição		
		nº	Período	
		Valor ( R\$ )		
01	Serviços de Infra-estrutura e Edificações	11	01 a 31/08/2011	3.766.448,59
02	B.D.I. (35 %)			1.318.257,00
<b>Subtotal (01+02)</b>				<b>5.084.705,59</b>
03	Reajuste provisório referente medição nº 11 (agosto/2011)			340.675,27
<b>Subtotal (03)</b>				<b>340.675,27</b>
<b>Total a ser Liquidado</b>		<b>11</b>	<b>01 a 31/08/2011</b>	<b>5.425.380,86</b>

**DEMONSTRATIVO MENSAL DE MEDIÇÃO - EMPENHO X MEDIÇÃO**

FONTE	ÁREA	EMPENHO			MEDIÇÃO		
		Po	Reajuste	Total Pn AGO11	Po	Reajuste	Total Pn AGO11
.00	SÃO FRANCISCO COMPL. - STA BÁRBARA - VALOR NO MÊS (PMSP)	-	-	-	-	-	-
.00	SÃO FRANCISCO COMPL. - STA BÁRBARA - SALDO DO MÊS ANTERIOR (PMSP)	-	-	-	-	-	-
.00	SÃO FRANCISCO COMPL. - EIT - VALOR NO MÊS (PMSP)	-	-	-	-	-	-
.00	SÃO FRANCISCO COMPL. - EIT - SALDO DO MÊS ANTERIOR (PMSP)	-	-	-	-	-	-
.00	<b>PMSP TOTAL</b>	-	-	-	-	-	-
02	SÃO FRANCISCO COMPL. - STA BÁRBARA - VALOR NO MÊS (CEF)	-	-	-	-	-	-
02	SÃO FRANCISCO COMPL. - STA BÁRBARA - SALDO DO MÊS ANTERIOR (CEF)	-	-	-	-	-	-
02	SÃO FRANCISCO COMPL. - EIT - VALOR NO MÊS (CEF)	-	-	-	-	-	-
02	SÃO FRANCISCO COMPL. - EIT - SALDO DO MÊS ANTERIOR (CEF)	-	-	-	-	-	-
02	<b>CEF TOTAL</b>	-	-	-	-	-	-
.03	SÃO FRANCISCO COMPL. - STA BÁRBARA - VALOR NO MÊS (FUNDO DE SANEAMENTO)	2.037.037,04	162.962,96	2.200.000,00	-	-	-
.03	SÃO FRANCISCO COMPL. - STA BÁRBARA - SALDO DO MÊS ANTERIOR (FUNDO DE SANEAMENTO)	-	-	-	2.033.882,23	136.270,11	2.170.152,34
.03	SÃO FRANCISCO COMPL. - EIT - VALOR NO MÊS (FUNDO DE SANEAMENTO)	3.055.555,56	244.444,44	3.300.000,00	-	-	-
.03	SÃO FRANCISCO COMPL. - EIT - SALDO DO MÊS ANTERIOR (FUNDO DE SANEAMENTO)	-	-	-	3.050.823,36	204.405,16	3.255.228,52
.03	<b>FUNDO DE SANEAMENTO TOTAL</b>	<b>5.092.592,60</b>	<b>407.407,40</b>	<b>5.500.000,00</b>	<b>5.084.705,59</b>	<b>340.675,27</b>	<b>5.425.380,86</b>
	<b>SALDO ATUAL DE EMPENHO</b>	<b>5.092.592,60</b>	<b>407.407,40</b>	<b>5.500.000,00</b>	<b>5.084.705,59</b>	<b>340.675,27</b>	<b>5.425.380,86</b>

## OBRA SÃO FRANCISCO – LOTE 02

### ANDAMENTO DAS OBRAS

Foto 1



Provisão 6A: UH em andamento-Revestimento externo.

Foto 2



Provisão 6B: UH em andamento -Estrutura da escada.

Foto 3



Talude Prover 4: Terraplenam- retaludamento

Foto 4



Quadra 1: Terraplenagem

Foto 5



Vale do Morumbi: Drenagem do talude.

Foto 6



Vale da Inca: Drenagem do talude.





## Planilha de Medição

Data : 13/02/2012

CONVÊNIO FUNDO DE SANEAMENTO

Nº da Medição: 09

Período: 01/08/2011 a 31/08/2011

Hora : 10:09

Programa:	URBANIZAÇÃO DE FAVELAS	Sub-Programa:	URBANIZAÇÃO DE FAVELAS
Projeto:	URBANIZAÇÃO DE FAVELAS	Lote:	LOTE 3 - 2MAIO, 5JULHO, 9JULHO, VITOTOMA

Processo	: 2010-0.046.881-6	Empreendimento	: CINCO DE JULHO
Nº do Contrato	: 24/2010	Contratada	: FALEIROS / HE
Valor (R\$)	: 4.478.766,88	Prazo	: 12 (meses)
Data Base	: 01/08/2010	Início/Término	: 22/12/2010 a 22/12/2011

Item	Serviços	Valor Medido		Valor Anterior (R\$)		Valor Acumulado (R\$)	
			%		%		%
01.00.00	INSTALAÇÕES DE APOIO	0,00	0,00%	13.247,94	35,00%	13.247,94	35,00%
02.00.00	TERRAPLENAGEM	0,00	0,00%	38.622,82	27,94%	38.622,82	27,94%
05.00.00	DRENAGEM PÚBLICA	0,00	0,00%	0,00	0,00%	0,00	0,00%
07.00.00	REDE DE ESGOTO	0,00	0,00%	0,00	0,00%	0,00	0,00%
08.00.00	REDE DE DISTRIBUIÇÃO DE ÁGUA	0,00	0,00%	0,00	0,00%	0,00	0,00%
09.00.00	PAVIMENTAÇÃO E SISTEMA VIÁRIO	0,00	0,00%	0,00	0,00%	0,00	0,00%
11.00.00	READEQUAÇÃO DE UNIDADES HABITACIONAIS	0,00	0,00%	0,00	0,00%	0,00	0,00%
12.00.00	URBANISMO E PAISAGISMO	0,00	0,00%	0,00	0,00%	0,00	0,00%
15.00.00	PROJETOS COMPLEMENTARES	5.199,33	9,00%	0,00	0,00%	5.199,33	9,00%
19.00.00	CANALIZAÇÃO DE CÔRREGOS	250.551,59	17,78%	410.161,11	29,11%	660.712,70	46,89%
20.00.00	SERVIÇOS TÉCNICOS	0,00	0,00%	0,00	0,00%	0,00	0,00%
25.00.00	REMOÇÃO E REMANEJAMENTO DE INTERFERÊNCIA	0,00	0,00%	0,00	0,00%	0,00	0,00%
29.00.00	APOIO HABITACIONAL	0,00	0,00%	0,00	0,00%	0,00	0,00%
39.00.00	REDE DE ILUMINAÇÃO PÚBLICA	0,00	0,00%	0,00	0,00%	0,00	0,00%
<b>CÁLCULO FINAL DE MEDIÇÃO</b>		<b>TOTAL MEDIDO</b>	<b>255.750,92</b>	<b>462.031,87</b>		<b>717.782,79</b>	
		BDI (35,00%)	89.512,82	161.711,13		251.223,95	
		<b>TOTAL MEDIDO COM BDI (Valor a Faturar)</b>	<b>345.263,74</b>	<b>623.743,00</b>		<b>969.006,74</b>	

<b>CÁLCULO FINAL DE MEDIÇÃO</b>	Reajuste Econômico Provisório	23.132,67
	Diferença de Reaj.Econômico	0,00
	<b>Valor Total do Reajuste (R\$)</b>	<b>23.132,67</b>

**CONSÓRCIO FALEIROS/ HE**  
 Quadro Resumo do Valor a Faturar em AGOSTO / 2011  
**DOIS DE MAIO, CINCO DE JULHO, NOVE DE JULHO, VITOTOMA**  
**LOTE 03**

Quadro Resumo				
Código	Discriminação	Medição		
		nº	Período	Valor ( R\$ )
01	Serviços de Infra-estrutura e Edificações	09	01 a 31/08/2011	568.257,78
02	B.D.I. (35 %)			198.890,21
	<b>Subtotal (01+02)</b>			767.147,99
03	Reajuste provisório referente medição nº 09 (agosto/2011)	09	01 a 31/08/2011	51.398,91
	<b>Subtotal (03)</b>			51.398,91
<b>Total a ser Liquidado</b>		09	01 a 31/08/2011	818.546,90

DEMONSTRATIVO MENSAL DE MEDIÇÃO - EMPENHO X MEDIÇÃO

FONTE	ÁREA	EMPENHO			MEDIÇÃO		
		Po	Reajuste	Total Pn AGO11	Po	Reajuste	Total Pn AGO11
.00	VALOR NO MÊS - DOIS DE MAIO (PMSP) - FALEIROS						-
.00	VALOR NO MÊS - CINCO DE JULHO (PMSP) - FALEIROS						-
.00	VALOR NO MÊS - NOVE DE JULHO (PMSP) - FALEIROS						-
.00	VALOR NO MÊS - VITOTOMA (PMSP) - FALEIROS						-
.00	VALOR NO MÊS - LOTE 03 (PMSP) - FALEIROS	-	-	-			
.00	VALOR SALDO MÊS ANTERIOR - LOTE 03 (PMSP) - FALEIROS	-	-	-			
.00	VALOR TOTAL - LOTE 03 (PMSP) - FALEIROS	-	-	-	-	-	-
.00	VALOR NO MÊS - DOIS DE MAIO (PMSP) - H.E.						-
.00	VALOR NO MÊS - CINCO DE JULHO (PMSP) - H.E.						-
.00	VALOR NO MÊS - NOVE DE JULHO (PMSP) - H.E.						-
.00	VALOR NO MÊS - VITOTOMA (PMSP) - H.E.						-
.00	VALOR NO MÊS - LOTE 03 (PMSP) - H.E.	-	-	-			
.00	VALOR SALDO MÊS ANTERIOR - LOTE 03 (PMSP) - H.E.	-	-	-			
.00	VALOR TOTAL - LOTE 03 (PMSP) - H.E.	-	-	-	-	-	-
.03	VALOR NO MÊS - DOIS DE MAIO (FUNDO DE SANEAMENTO) - FALEIROS				205.283,54	13.754,00	219.037,54
.03	VALOR NO MÊS - CINCO DE JULHO (FUNDO DE SANEAMENTO) - FALEIROS				176.084,51	11.797,66	187.882,17
.03	VALOR NO MÊS - NOVE DE JULHO (FUNDO DE SANEAMENTO) - FALEIROS						-
.03	VALOR NO MÊS - VITOTOMA (FUNDO DE SANEAMENTO) - FALEIROS				9.877,43	661,78	10.539,21
.03	VALOR NO MÊS - LOTE 03 (FUNDO DE SANEAMENTO) - FALEIROS	394.374,75	31.549,98	425.924,73			
.03	VALOR SALDO MÊS ANTERIOR - LOTE 03 (FUNDO DE SANEAMENTO) - FALEIROS	69,19	-	69,19			
.03	VALOR TOTAL - LOTE 03 (FUNDO DE SANEAMENTO) - FALEIROS	394.443,94	31.549,98	425.993,92	391.245,48	26.213,44	417.458,92
.03	VALOR NO MÊS - DOIS DE MAIO (FUNDO DE SANEAMENTO) - H.E.				197.233,20	13.214,62	210.447,82
.03	VALOR NO MÊS - CINCO DE JULHO (FUNDO DE SANEAMENTO) - H.E.				169.179,23	11.335,01	180.514,24
.03	VALOR NO MÊS - NOVE DE JULHO (FUNDO DE SANEAMENTO) - H.E.						-
.03	VALOR NO MÊS - VITOTOMA (FUNDO DE SANEAMENTO) - H.E.				9.490,08	635,84	10.125,92
.03	VALOR NO MÊS - LOTE 03 (FUNDO DE SANEAMENTO) - H.E.	378.909,10	30.312,72	409.221,82			
.03	VALOR SALDO MÊS ANTERIOR - LOTE 03 (FUNDO DE SANEAMENTO) - H.E.	66,50	-	66,50			
.03	VALOR TOTAL - LOTE 03 (FUNDO DE SANEAMENTO) - H.E.	378.975,60	30.312,72	409.288,32	375.902,51	25.185,47	401.087,98
.00	<b>PMSP TOTAL</b>	-	-	-	-	-	-
.03	<b>FUNDO DE SANEAMENTO TOTAL</b>	<b>773.419,54</b>	<b>61.862,70</b>	<b>835.282,24</b>	<b>767.147,99</b>	<b>51.398,91</b>	<b>818.546,90</b>
	<b>VALOR ATUAL DE EMPENHO / MEDIÇÃO</b>	<b>773.419,54</b>	<b>61.862,70</b>	<b>835.282,24</b>	<b>767.147,99</b>	<b>51.398,91</b>	<b>818.546,90</b>



# Planilha de Medição

Data : 13/02/2012

Nº Medição: 9

Período 01/08/2011 a 31/08/2011

Hora : 10:00

Programa : URBANIZAÇÃO DE FAVELAS  
Projeto : URBANIZAÇÃO DE FAVELAS

Sub\_Programa : URBANIZAÇÃO DE FAVELAS  
Lote : LOTE 3 - 2MAIO, 5JULHO, 9JULHO, VITOTOMA

Processo : 2010-0.046.881-6  
Nº do Contrato : 24/2010  
Valor (R\$) : 4.478.766,88  
Data Base : 01/08/2010

Empreendimento : FAVELA CINCO DE JULHO  
Contratada : FALEIROS / HE  
Prazo : 12 (meses)  
Início/Término : 22/12/2010 a 22/12/2011

Item	Serviços	Valor Medido	%	Valor Anterior (R\$)	%	Valor Acumulado (R\$)	%
010000	INSTALAÇÕES DE APOIO	0,00	0,00	22.710,74	60,00	22.710,74	60,00
020000	TERRAPLENAGEM	0,00	0,00	38.622,82	27,94	38.622,82	27,94
050000	DRENAGEM PÚBLICA	0,00	0,00	0,00	0,00	0,00	0,00
070000	REDE DE ESGOTO	0,00	0,00	0,00	0,00	0,00	0,00
080000	REDE DE DISTRIBUIÇÃO DE ÁGUA	0,00	0,00	0,00	0,00	0,00	0,00
090000	PAVIMENTAÇÃO E SISTEMA VIÁRIO	0,00	0,00	0,00	0,00	0,00	0,00
110000	READEQUAÇÃO DAS UNIDADES HABITACIONAIS	0,00	0,00	0,00	0,00	0,00	0,00
120000	URBANISMO E PAISAGISMO	0,00	0,00	0,00	0,00	0,00	0,00
150000	PROJETOS COMPLEMENTARES	5.199,33	9,00	0,00	0,00	5.199,33	9,00
190000	CANALIZAÇÃO DO CÔRREGO	250.551,59	17,78	410.161,11	29,11	660.712,70	46,89
200000	SERVIÇOS TÉCNICOS	0,00	0,00	0,00	0,00	0,00	0,00
250000	REMOÇÃO E REMANEJAMENTO DE INTERFERÊNCIA	0,00	0,00	0,00	0,00	0,00	0,00
290000	APOIO HABITACIONAL	0,00	0,00	0,00	0,00	0,00	0,00
390000	REDE DE ILUMINAÇÃO PÚBLICA (IP)	0,00	0,00	0,00	0,00	0,00	0,00

CÁLCULO FINAL DE MEDIÇÃO		Sub Total	255.750,92	471.494,67	727.245,59
	BDI (35,00%)	89.512,82		165.023,10	254.535,92
	TOTAL MEDIDO COM BDI (Valor a Faturar)	345.263,74		636.517,77	981.781,51

CALCULO FINAL DE REAJUSTE		Reajuste Econômico Provisório	23.132,67
	Diferença de Reaj.Econômico	0,00	
	Valor Total do Reajuste (R\$)	23.132,67	

**OBRA - FAVELA 05 DE JULHO - LOTE 03****ANDAMENTO DAS OBRAS****Foto 1****CORREGO CANGUEIRAS.Limpeza da área.****Foto 2****CORREGO CANGUEIRAS.Limpeza da área****Foto 3****CORREGO CANGUEIRAS.Limpeza da área****Foto 4****CORREGO CANGUEIRAS.Limpeza da área****Foto 5****CORREGO CANGUEIRAS.Limpeza da área****Foto 6****CORREGO CANGUEIRAS.Limpeza da área**



## Planilha de Medição

Data : 13/02/2012

*Noe de Julho  
08/11*

CONVÊNIO FUNDO DE SANEAMENTO

Nº da Medição: 09  
Período: 01/08/2011 a 31/08/2011

Hora : 10:09

Programa:	URBANIZAÇÃO DE FAVELAS	Sub-Programa:	URBANIZAÇÃO DE FAVELAS
Projeto:	URBANIZAÇÃO DE FAVELAS	Lote:	LOTE 3 - 2MAIO, 5JULHO, 9JULHO, VITOTOMA

Processo	: 2010-0.046.881-6	Empreendimento	: NOVE DE JULHO
Nº do Contrato	: 24/2010	Contratada	: FALEIROS / HE
Valor (R\$)	: 5.686.240,55	Prazo	: 12 (meses)
Data Base	: 01/08/2010	Início/Término	: 22/12/2010 a 22/12/2011

Item	Serviços	Valor Medido		Valor Anterior (R\$)		Valor Acumulado (R\$)	
		Medido	%	Anterior (R\$)	%	Acumulado (R\$)	%
01.00.00	INSTALAÇÕES DE APOIO	0,00	0,00%	3.330,74	7,00%	3.330,74	7,00%
02.00.00	TERRAPLENAGEM	0,00	0,00%	0,00	0,00%	0,00	0,00%
05.00.00	DRENAGEM PÚBLICA	0,00	0,00%	0,00	0,00%	0,00	0,00%
07.00.00	REDE DE ESGOTO	0,00	0,00%	0,00	0,00%	0,00	0,00%
08.00.00	REDE DE DISTRIBUIÇÃO DE ÁGUA	0,00	0,00%	0,00	0,00%	0,00	0,00%
09.00.00	PAVIMENTAÇÃO E SISTEMA VIÁRIO	0,00	0,00%	51.076,69	16,34%	51.076,69	16,34%
11.00.00	READEQUAÇÃO DE UNIDADES HABITACIONAIS	0,00	0,00%	0,00	0,00%	0,00	0,00%
12.00.00	URBANISMO E PAISAGISMO	0,00	0,00%	0,00	0,00%	0,00	0,00%
15.00.00	PROJETOS COMPLEMENTARES	0,00	0,00%	0,00	0,00%	0,00	0,00%
19.00.00	CANALIZAÇÃO DE CÓRREGOS	0,00	0,00%	0,00	0,00%	0,00	0,00%
20.00.00	SERVIÇOS TÉCNICOS	0,00	0,00%	0,00	0,00%	0,00	0,00%
25.00.00	REMOÇÃO E REMANEJAMENTO DE INTERFERÊNCIA	0,00	0,00%	0,00	0,00%	0,00	0,00%
29.00.00	APOIO HABITACIONAL	0,00	0,00%	0,00	0,00%	0,00	0,00%
39.00.00	REDE DE ILUMINAÇÃO PÚBLICA	0,00	0,00%	0,00	0,00%	0,00	0,00%

CÁLCULO FINAL DE MEDIÇÃO	TOTAL MEDIDO	0,00	54.407,43	54.407,43
	BDI (35,00%)	0,00	19.042,58	19.042,58
	TOTAL MEDIDO COM BDI (Valor a Faturar)	0,00	73.450,01	73.450,01

CÁLCULO FINAL DE MEDIÇÃO	Reajuste Econômico Provisório	0,00
	Diferença de Reaj.Econômico	0,00
	Valor Total do Reajuste (R\$)	0,00

**CONSÓRCIO FALEIROS/ HE**  
 Quadro Resumo do Valor a Faturar em AGOSTO / 2011  
**DOIS DE MAIO, CINCO DE JULHO, NOVE DE JULHO, VITOTOMA**  
**LOTE 03**

Quadro Resumo				
Código	Discriminação	Medição		
		nº	Período	Valor ( R\$ )
01	Serviços de Infra-estrutura e Edificações	09	01 a 31/08/2011	568.257,78
02	B.D.I. (35 %)			198.890,21
	<b>Subtotal (01+02)</b>			767.147,99
03	Reajuste provisório referente medição nº 09 (agosto/2011)	09	01 a 31/08/2011	51.398,91
	<b>Subtotal (03)</b>			51.398,91
	<b>Total a ser Liquidado</b>	<b>09</b>	<b>01 a 31/08/2011</b>	<b>818.546,90</b>

**DEMONSTRATIVO MENSAL DE MEDIÇÃO - EMPENHO X MEDIÇÃO**

FONTE	ÁREA	EMPENHO			MEDIÇÃO		
		Po	Reajuste	Total Pn AGO11	Po	Reajuste	Total Pn AGO11
.00	VALOR NO MÊS - DOIS DE MAIO (PMSP) - FALEIROS						-
.00	VALOR NO MÊS - CINCO DE JULHO (PMSP) - FALEIROS						-
.00	VALOR NO MÊS - NOVE DE JULHO (PMSP) - FALEIROS						-
.00	VALOR NO MÊS - VITOTOMA (PMSP) - FALEIROS						-
.00	VALOR NO MÊS - LOTE 03 (PMSP) - FALEIROS	-	-	-			
.00	VALOR SALDO MÊS ANTERIOR - LOTE 03 (PMSP) - FALEIROS	-	-	-			
.00	VALOR TOTAL - LOTE 03 (PMSP) - FALEIROS	-	-	-			
.00	VALOR NO MÊS - DOIS DE MAIO (PMSP) - H.E.						-
.00	VALOR NO MÊS - CINCO DE JULHO (PMSP) - H.E.						-
.00	VALOR NO MÊS - NOVE DE JULHO (PMSP) - H.E.						-
.00	VALOR NO MÊS - VITOTOMA (PMSP) - H.E.						-
.00	VALOR NO MÊS - LOTE 03 (PMSP) - H.E.	-	-	-			
.00	VALOR SALDO MÊS ANTERIOR - LOTE 03 (PMSP) - H.E.	-	-	-			
.00	VALOR TOTAL - LOTE 03 (PMSP) - H.E.	-	-	-			
.03	VALOR NO MÊS - DOIS DE MAIO (FUNDO DE SANEAMENTO) - FALEIROS				205.283,54	13.754,00	219.037,54
.03	VALOR NO MÊS - CINCO DE JULHO (FUNDO DE SANEAMENTO) - FALEIROS				176.084,51	11.797,66	187.882,17
.03	VALOR NO MÊS - NOVE DE JULHO (FUNDO DE SANEAMENTO) - FALEIROS						-
.03	VALOR NO MÊS - VITOTOMA (FUNDO DE SANEAMENTO) - FALEIROS				9.877,43	661,78	10.539,21
.03	VALOR NO MÊS - LOTE 03 (FUNDO DE SANEAMENTO) - FALEIROS	394.374,75	31.549,98	425.924,73			
.03	VALOR SALDO MÊS ANTERIOR - LOTE 03 (FUNDO DE SANEAMENTO) - FALEIROS	69,19	-	69,19			
.03	VALOR TOTAL - LOTE 03 (FUNDO DE SANEAMENTO) - FALEIROS	394.443,94	31.549,98	425.993,92	391.245,48	26.213,44	417.458,92
.03	VALOR NO MÊS - DOIS DE MAIO (FUNDO DE SANEAMENTO) - H.E.				197.233,20	13.214,62	210.447,82
.03	VALOR NO MÊS - CINCO DE JULHO (FUNDO DE SANEAMENTO) - H.E.				169.179,23	11.335,01	180.514,24
.03	VALOR NO MÊS - NOVE DE JULHO (FUNDO DE SANEAMENTO) - H.E.						-
.03	VALOR NO MÊS - VITOTOMA (FUNDO DE SANEAMENTO) - H.E.				9.490,08	635,84	10.125,92
.03	VALOR NO MÊS - LOTE 03 (FUNDO DE SANEAMENTO) - H.E.	378.909,10	30.312,72	409.221,82			
.03	VALOR SALDO MÊS ANTERIOR - LOTE 03 (FUNDO DE SANEAMENTO) - H.E.	66,50	-	66,50			
.03	VALOR TOTAL - LOTE 03 (FUNDO DE SANEAMENTO) - H.E.	378.975,60	30.312,72	409.288,32	375.902,51	25.185,47	401.087,98
.00	PMSP TOTAL	-	-	-	-	-	-
.03	<b>FUNDO DE SANEAMENTO TOTAL</b>	<b>773.419,54</b>	<b>61.862,70</b>	<b>835.282,24</b>	<b>767.147,99</b>	<b>51.398,91</b>	<b>818.546,90</b>
	<b>VALOR ATUAL DE EMPENHO / MEDIÇÃO</b>	<b>773.419,54</b>	<b>61.862,70</b>	<b>835.282,24</b>	<b>767.147,99</b>	<b>51.398,91</b>	<b>818.546,90</b>





# Planilha de Medição

Data : 13/02/2012

Nº Medição: 9

Período 01/08/2011 a 31/08/2011

Hora : 10:01

Programa : URBANIZAÇÃO DE FAVELAS  
Projeto : URBANIZAÇÃO DE FAVELAS

Sub\_Programa : URBANIZAÇÃO DE FAVELAS  
Lote : LOTE 3 - 2MAIO, 5JULHO, 9JULHO, VITOTOMA

Processo : 2010-0.046.881-6

Empreendimento : FAVELA NOVE DE JULHO

Nº do Contrato : 24/2010

Contratada : FALEIROS / HE

Valor (R\$) 5.686.240,55

Prazo : 12 (meses)

Data Base : 01/08/2010

Início/Término : 22/12/2010 a 22/12/2011

Item	Serviços	Valor Medido	%	Valor Anterior (R\$)	%	Valor Acumulado (R\$)	%
010000	INSTALAÇÕES DE APOIO	0,00	0,00	28.549,20	60,00	28.549,20	60,00
020000	TERRAPLENAGEM	0,00	0,00	0,00	0,00	0,00	0,00
050000	DRENAGEM PÚBLICA	0,00	0,00	0,00	0,00	0,00	0,00
070000	REDE DE ESGOTO	0,00	0,00	0,00	0,00	0,00	0,00
080000	REDE DE DISTRIBUIÇÃO DE ÁGUA	0,00	0,00	0,00	0,00	0,00	0,00
090000	PAVIMENTAÇÃO E SISTEMA VIÁRIO	0,00	0,00	51.076,69	16,34	51.076,69	16,34
110000	READEQUAÇÃO DAS UNIDADES HABITACIONAIS	0,00	0,00	0,00	0,00	0,00	0,00
120000	URBANISMO E PAISAGISMO	0,00	0,00	0,00	0,00	0,00	0,00
150000	PROJETOS COMPLEMENTARES	0,00	0,00	0,00	0,00	0,00	0,00
190000	CANALIZAÇÃO DO CÔRREGO	0,00	0,00	0,00	0,00	0,00	0,00
200000	SERVIÇOS TÉCNICOS	0,00	0,00	0,00	0,00	0,00	0,00
250000	REMOÇÃO E REMANEJAMENTO DE INTERFERÊNCIA	0,00	0,00	0,00	0,00	0,00	0,00
290000	APOIO HABITACIONAL	0,00	0,00	0,00	0,00	0,00	0,00
390000	REDE DE ILUMINAÇÃO PÚBLICA (IP)	0,00	0,00	0,00	0,00	0,00	0,00

CÁLCULO FINAL DE MEDIÇÃO		Sub Total	0,00	79.625,89	79.625,89
	BDI (35,00%)	0,00		27.869,03	27.869,03
	TOTAL MEDIDO COM BDI (Valor a Faturar)	0,00		107.494,92	107.494,92

CALCULO FINAL DE REAJUSTE		Reajuste Econômico Provisório	0,00
	Diferença de Reaj.Econômico	0,00	
	Valor Total do Reajuste (R\$)	0,00	

**OBRA 9 DE JULHO – LOTE 03**

**ANDAMENTO DAS OBRAS**

Foto 1



Vista Geral da Área

Foto 2



Vista Geral da Área

Foto 3



Vista Geral da Área

Foto 4

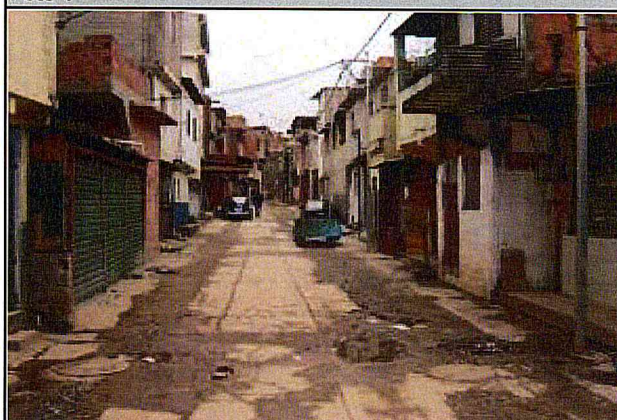

Vista Geral da Área

Foto 5



Foto 6



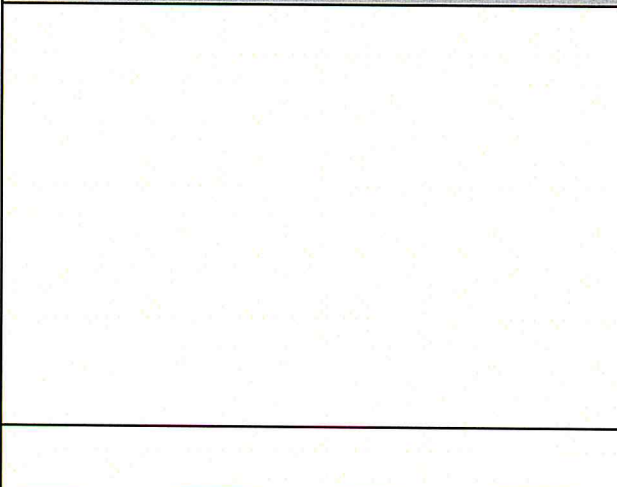
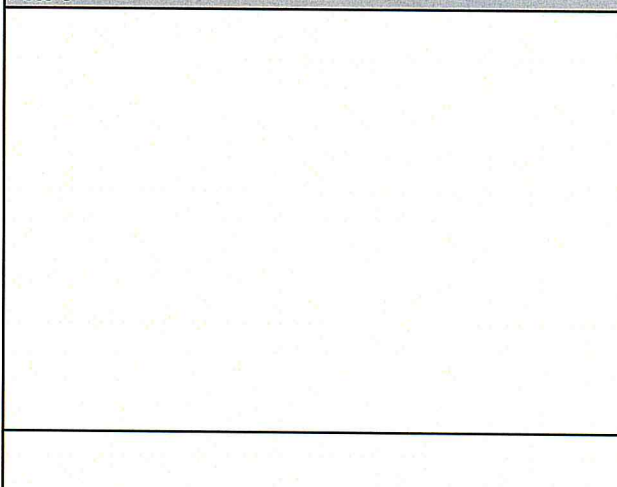

*Vitotoma*  
*08/11*

CONVÊNIO FUNDO DE SANEAMENTO

Nº da Medição: 09

Período: 01/08/2011 a 31/08/2011

Hora : 10:09

Programa:	URBANIZAÇÃO DE FAVELAS	Sub-Programa:	URBANIZAÇÃO DE FAVELAS
Projeto:	URBANIZAÇÃO DE FAVELAS	Lote:	LOTE 3 - 2MAIO, 5JULHO, 9JULHO, VITOTOMA
Processo :	2010-0.046.881-6	Empreendimento :	DOIS DE MAIO
Nº do Contrato :	24/2010	Contratada :	FALEIROS / HE
Valor (R\$) :	13.835.838,63	Prazo :	12 (meses)
Data Base :	01/08/2010	Início/Término :	22/12/2010 a 22/12/2011

Item	Serviços	Valor Medido		Valor Anterior (R\$)		Valor Acumulado (R\$)	
		Medido	%	Anterior (R\$)	%	Acumulado (R\$)	%
01.00.00	INSTALAÇÕES DE APOIO	0,00	0,00%	0,00	0,00%	0,00	0,00%
02.00.00	TERRAPLENAGEM	0,00	0,00%	90.122,11	64,18%	90.122,11	64,18%
03.00.00	SERVIÇOS DE CONSOLIDAÇÃO GEOTÉCNICA	0,00	0,00%	0,00	0,00%	0,00	0,00%
05.00.00	DRENAGEM PÚBLICA	0,00	0,00%	0,00	0,00%	0,00	0,00%
07.00.00	REDE DE ESGOTO	0,00	0,00%	26.215,44	8,47%	26.215,44	8,47%
08.00.00	REDE DE DISTRIBUIÇÃO DE ÁGUA	0,00	0,00%	0,00	0,00%	0,00	0,00%
09.00.00	PAVIMENTAÇÃO E SISTEMA VIÁRIO	119.217,13	13,45%	292.124,34	32,97%	411.341,47	46,42%
10.00.00	DEMOLIÇÃO	0,00	0,00%	3.519,18	0,68%	3.519,18	0,68%
11.00.00	READEQUAÇÃO DE UNIDADES HABITACIONAIS	0,00	0,00%	0,00	0,00%	0,00	0,00%
12.00.00	URBANISMO E PAISAGISMO	7.379,76	1,97%	0,00	0,00%	7.379,76	1,97%
13.00.00	UNIDADES HABITACIONAIS	137.739,29	14,20%	84.902,08	8,75%	222.641,37	22,96%
14.00.00	EQUIPE DE APOIO	17.112,36	2,35%	77.242,66	10,62%	94.355,02	12,97%
15.00.00	PROJETOS COMPLEMENTARES	13.339,63	6,69%	6.607,48	3,31%	19.947,11	10,00%
19.00.00	CANALIZAÇÃO DE CÔRREGOS	0,00	0,00%	0,00	0,00%	0,00	0,00%
20.00.00	SERVIÇOS TÉCNICOS	0,00	0,00%	0,00	0,00%	0,00	0,00%
25.00.00	REMOÇÃO E REMANEJAMENTO DE INTERFERÊNCIA	0,00	0,00%	0,00	0,00%	0,00	0,00%
29.00.00	APOIO HABITACIONAL	3.372,38	2,62%	0,00	0,00%	3.372,38	2,62%
39.00.00	REDE DE ILUMINAÇÃO PÚBLICA	0,00	0,00%	0,00	0,00%	0,00	0,00%

CÁLCULO FINAL DE MEDIÇÃO	TOTAL MEDIDO	298.160,55	580.733,29	878.893,84
	BDI (35,00%)	104.356,19	203.256,63	307.612,82
	TOTAL MEDIDO COM BDI (Valor a Faturar)	402.516,74	783.989,92	1.186.506,66

CÁLCULO FINAL DE MEDIÇÃO	Reajuste Econômico Provisório	26.968,62
	Diferença de Reaj.Econômico	0,00
	Valor Total do Reajuste (R\$)	26.968,62

**CONSÓRCIO FALEIROS/ HE**  
 Quadro Resumo do Valor a Faturar em AGOSTO / 2011  
**DOIS DE MAIO, CINCO DE JULHO, NOVE DE JULHO, VITOTOMA**  
**LOTE 03**

Quadro Resumo				
Código	Discriminação	Medição		
		nº	Período	Valor ( R\$ )
01	Serviços de Infra-estrutura e Edificações	09	01 a 31/08/2011	568.257,78
02	B.D.I. (35 %)			198.890,21
	<b>Subtotal (01+02)</b>			<b>767.147,99</b>
03	Reajuste provisório referente medição nº 09 (agosto/2011)			51.398,91
	<b>Subtotal (03)</b>		<b>51.398,91</b>	
<b>Total a ser Liquidado</b>		<b>09</b>	<b>01 a 31/08/2011</b>	<b>818.546,90</b>

DEMONSTRATIVO MENSAL DE MEDIÇÃO - EMPENHO X MEDIÇÃO

FONTE	ÁREA	EMPENHO			MEDIÇÃO		
		Po	Reajuste	Total Pn AGO11	Po	Reajuste	Total Pn AGO11
.00	VALOR NO MÊS - DOIS DE MAIO (PMSP) - FALEIROS						-
.00	VALOR NO MÊS - CINCO DE JULHO (PMSP) - FALEIROS						-
.00	VALOR NO MÊS - NOVE DE JULHO (PMSP) - FALEIROS						-
.00	VALOR NO MÊS - VITOTOMA (PMSP) - FALEIROS						-
.00	VALOR NO MÊS - LOTE 03 (PMSP) - FALEIROS	-	-	-			
.00	VALOR SALDO MÊS ANTERIOR - LOTE 03 (PMSP) - FALEIROS	-	-	-			
.00	VALOR TOTAL - LOTE 03 (PMSP) - FALEIROS	-	-	-	-	-	-
.00	VALOR NO MÊS - DOIS DE MAIO (PMSP) - H.E.						-
.00	VALOR NO MÊS - CINCO DE JULHO (PMSP) - H.E.						-
.00	VALOR NO MÊS - NOVE DE JULHO (PMSP) - H.E.						-
.00	VALOR NO MÊS - VITOTOMA (PMSP) - H.E.						-
.00	VALOR NO MÊS - LOTE 03 (PMSP) - H.E.	-	-	-			
.00	VALOR SALDO MÊS ANTERIOR - LOTE 03 (PMSP) - H.E.	-	-	-			
.00	VALOR TOTAL - LOTE 03 (PMSP) - H.E.	-	-	-	-	-	-
.03	VALOR NO MÊS - DOIS DE MAIO (FUNDO DE SANEAMENTO) - FALEIROS				205.283,54	13.754,00	219.037,54
.03	VALOR NO MÊS - CINCO DE JULHO (FUNDO DE SANEAMENTO) - FALEIROS				176.084,51	11.797,66	187.882,17
.03	VALOR NO MÊS - NOVE DE JULHO (FUNDO DE SANEAMENTO) - FALEIROS						-
.03	VALOR NO MÊS - VITOTOMA (FUNDO DE SANEAMENTO) - FALEIROS				9.877,43	661,78	10.539,21
.03	VALOR NO MÊS - LOTE 03 (FUNDO DE SANEAMENTO) - FALEIROS	394.374,75	31.549,98	425.924,73			
.03	VALOR SALDO MÊS ANTERIOR - LOTE 03 (FUNDO DE SANEAMENTO) - FALEIROS	69,19	-	69,19			
.03	VALOR TOTAL - LOTE 03 (FUNDO DE SANEAMENTO) - FALEIROS	394.443,94	31.549,98	425.993,92	391.245,48	26.213,44	417.458,92
.03	VALOR NO MÊS - DOIS DE MAIO (FUNDO DE SANEAMENTO) - H.E.				197.233,20	13.214,62	210.447,82
.03	VALOR NO MÊS - CINCO DE JULHO (FUNDO DE SANEAMENTO) - H.E.				169.179,23	11.335,01	180.514,24
.03	VALOR NO MÊS - NOVE DE JULHO (FUNDO DE SANEAMENTO) - H.E.						-
.03	VALOR NO MÊS - VITOTOMA (FUNDO DE SANEAMENTO) - H.E.				9.490,08	635,84	10.125,92
.03	VALOR NO MÊS - LOTE 03 (FUNDO DE SANEAMENTO) - H.E.	378.909,10	30.312,72	409.221,82			
.03	VALOR SALDO MÊS ANTERIOR - LOTE 03 (FUNDO DE SANEAMENTO) - H.E.	66,50	-	66,50			
.03	VALOR TOTAL - LOTE 03 (FUNDO DE SANEAMENTO) - H.E.	378.975,60	30.312,72	409.288,32	375.902,51	25.185,47	401.087,98
.00	<b>PMSP TOTAL</b>	-	-	-	-	-	-
.03	<b>FUNDO DE SANEAMENTO TOTAL</b>	<b>773.419,54</b>	<b>61.862,70</b>	<b>835.282,24</b>	<b>767.147,99</b>	<b>51.398,91</b>	<b>818.546,90</b>
	<b>VALOR ATUAL DE EMPENHO / MEDIÇÃO</b>	<b>773.419,54</b>	<b>61.862,70</b>	<b>835.282,24</b>	<b>767.147,99</b>	<b>51.398,91</b>	<b>818.546,90</b>



# Planilha de Medição

Data : 13/02/2012

Nº Medição: 9

Período 01/08/2011 a 31/08/2011

Hora : 10:00

Programa : URBANIZAÇÃO DE FAVELAS  
Projeto : URBANIZAÇÃO DE FAVELAS

Sub\_Programa : URBANIZAÇÃO DE FAVELAS  
Lote : LOTE 3 - 2MAIO, 5JULHO, 9JULHO, VITOTOMA

Processo : 2010-0.046.881-6  
Nº do Contrato : 24/2010  
Valor (R\$) : 13.835.838,63  
Data Base : 01/08/2010

Empreendimento : DOIS DE MAIO  
Contratada : FALEIROS / HE  
Prazo : 12 (meses)  
Início/Término : 22/12/2010 a 22/12/2011

Item	Serviços	Valor Medido	%	Valor Anterior (R\$)	%	Valor Acumulado (R\$)	%
010000	INSTALAÇÕES DE APOIO	0,00	0,00	69.916,14	60,00	69.916,14	60,00
020000	TERRAPLENAGEM	0,00	0,00	90.122,11	64,18	90.122,11	64,18
030000	SERVIÇOS DE CONSOLIDAÇÃO GEOTÉCNICA	0,00	0,00	0,00	0,00	0,00	0,00
050000	DRENAGEM PÚBLICA	0,00	0,00	0,00	0,00	0,00	0,00
070000	REDE DE ESGOTO	0,00	0,00	26.215,44	8,47	26.215,44	8,47
080000	REDE DE DISTRIBUIÇÃO DE ÁGUA	0,00	0,00	0,00	0,00	0,00	0,00
090000	PAVIMENTAÇÃO E SISTEMA VIÁRIO	119.217,13	13,45	292.124,34	32,97	411.341,47	46,42
100000	DEMOLIÇÃO	0,00	0,00	3.519,18	0,68	3.519,18	0,68
110000	READEQUAÇÃO DAS UNIDADES HABITACIONAIS	0,00	0,00	0,00	0,00	0,00	0,00
120000	URBANISMO E PAISAGISMO	7.379,76	1,97	0,00	0,00	7.379,76	1,97
130000	UNIDADES HABITACIONAIS	137.739,29	14,20	84.902,08	8,75	222.641,37	22,96
140000	EQUIPE DE APOIO	17.112,36	2,35	80.741,80	11,10	97.854,16	13,45
150000	PROJETOS COMPLEMENTARES	13.339,63	6,69	6.607,48	3,31	19.947,11	10,00
190000	CANALIZAÇÃO DO CÓRREGO	0,00	0,00	0,00	0,00	0,00	0,00
200000	SERVIÇOS TÉCNICOS	0,00	0,00	0,00	0,00	0,00	0,00
250000	REMOÇÃO E REMANEJAMENTO DE INTERFERÊNCIA	0,00	0,00	0,00	0,00	0,00	0,00
290000	APOIO HABITACIONAL	3.372,38	2,62	0,00	0,00	3.372,38	2,62
390000	REDE DE ILUMINAÇÃO PÚBLICA (IP)	0,00	0,00	0,00	0,00	0,00	0,00

CÁLCULO FINAL DE MEDIÇÃO		Sub Total	298.160,55	654.148,57	952.309,12
	BDI (35,00%)		104.356,19	228.951,97	333.308,16
	TOTAL MEDIDO COM BDI (Valor a Faturar)		402.516,74	883.100,54	1.285.617,28

CALCULO FINAL DE REAJUSTE		Reajuste Econômico Provisório	26.968,62
	Diferença de Reaj.Econômico		0,00
	Valor Total do Reajuste (R\$)		26.968,62

**OBRA - FAVELA VITOTOMA MASTROROZA – LOTE 03**

**ANDAMENTO DAS OBRAS**

Foto 1



Foto Geral da Área

Foto 2



Foto Geral da Área

Foto 3

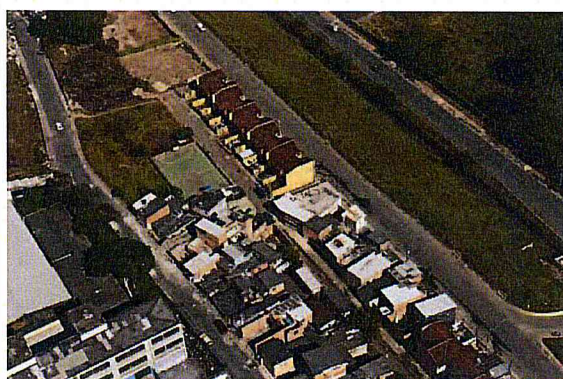

Foto Geral da Área

Foto 4



Foto Geral da Área

Foto 5



Foto Geral da Área

Foto 6



Foto Geral da Área



*Valor de 11 mil  
08/11*

Programa:	URBANIZAÇÃO DE FAVELAS	Sub-Programa:	URBANIZAÇÃO DE FAVELAS
Projeto:	URBANIZAÇÃO DE FAVELAS	Lote:	LOTE 3 - 2MAIO, 5JULHO, 9JULHO, VITOTOMA

Processo :	2010-0.046.881-6	Empreendimento :	VITOTOMA
Nº do Contrato :	24/2010	Contratada :	FALEIROS / HE
Valor (R\$) :	4.885.676,44	Prazo :	12 (meses)
Data Base :	01/08/2010	Início/Término :	22/12/2010 a 22/12/2011

Item	Serviços	Valor Medido		Valor Anterior (R\$)		Valor Acumulado (R\$)	
			%		%		%
01.00.00	INSTALAÇÕES DE APOIO	0,00	0,00%	0,00	0,00%	0,00	0,00%
02.00.00	TERRAPLENAGEM	0,00	0,00%	120.467,43	40,64%	120.467,43	40,64%
07.00.00	REDE DE ESGOTO	0,00	0,00%	0,00	0,00%	0,00	0,00%
08.00.00	REDE DE DISTRIBUIÇÃO DE ÁGUA	0,00	0,00%	0,00	0,00%	0,00	0,00%
09.00.00	PAVIMENTAÇÃO E SISTEMA VIÁRIO	0,00	0,00%	0,00	0,00%	0,00	0,00%
10.00.00	DEMOLIÇÃO	0,00	0,00%	0,00	0,00%	0,00	0,00%
12.00.00	URBANISMO E PAISAGISMO	0,00	0,00%	0,00	0,00%	0,00	0,00%
13.00.00	UNIDADES HABITACIONAIS	0,00	0,00%	0,00	0,00%	0,00	0,00%
15.00.00	PROJETOS COMPLEMENTARES	14.346,31	12,42%	0,00	0,00%	14.346,31	12,42%
20.00.00	SERVIÇOS TÉCNICOS	0,00	0,00%	0,00	0,00%	0,00	0,00%
25.00.00	REMOÇÃO E REMANEJAMENTO DE INTERFERÊNCIA	0,00	0,00%	0,00	0,00%	0,00	0,00%
29.00.00	APOIO HABITACIONAL	0,00	0,00%	0,00	0,00%	0,00	0,00%

CÁLCULO FINAL DE MEDIÇÃO	TOTAL MEDIDO	14.346,31	120.467,43	134.813,74
	BDI (35,00%)	5.021,20	42.163,60	47.184,80
	TOTAL MEDIDO COM BDI (Valor a Faturar)	19.367,51	162.631,03	181.998,54

CÁLCULO FINAL DE MEDIÇÃO	Reajuste Econômico Provisório	1.297,62
	Diferença de Reaj.Econômico	0,00
	Valor Total do Reajuste (R\$)	1.297,62



**CONSÓRCIO FALEIROS/ HE**  
 Quadro Resumo do Valor a Faturar em AGOSTO / 2011  
**DOIS DE MAIO, CINCO DE JULHO, NOVE DE JULHO, VITOTOMA**  
**LOTE 03**

Quadro Resumo				
Código	Discriminação	Medição		
		n°	Período	Valor ( R\$ )
01	Serviços de Infra-estrutura e Edificações	09	01 a 31/08/2011	568.257,78
02	B.D.I. (35 %)			198.890,21
	<b>Subtotal (01+02)</b>			767.147,99
03	Reajuste provisório referente medição nº 09 (agosto/2011)			51.398,91
	<b>Subtotal (03)</b>			51.398,91
<b>Total a ser Liquidado</b>		<b>09</b>	<b>01 a 31/08/2011</b>	<b>818.546,90</b>

DEMONSTRATIVO MENSAL DE MEDIÇÃO - EMPENHO X MEDIÇÃO

FONTE	ÁREA	EMPENHO			MEDIÇÃO		
		Po	Reajuste	Total Pn AGO11	Po	Reajuste	Total Pn AGO11
.00	VALOR NO MÊS - DOIS DE MAIO (PMSP) - FALEIROS						-
.00	VALOR NO MÊS - CINCO DE JULHO (PMSP) - FALEIROS						-
.00	VALOR NO MÊS - NOVE DE JULHO (PMSP) - FALEIROS						-
.00	VALOR NO MÊS - VITOTOMA (PMSP) - FALEIROS						-
.00	VALOR NO MÊS - LOTE 03 (PMSP) - FALEIROS	-	-	-			
.00	VALOR SALDO MÊS ANTERIOR - LOTE 03 (PMSP) - FALEIROS	-	-	-			
.00	VALOR TOTAL - LOTE 03 (PMSP) - FALEIROS	-	-	-	-	-	-
.00	VALOR NO MÊS - DOIS DE MAIO (PMSP) - H.E.						-
.00	VALOR NO MÊS - CINCO DE JULHO (PMSP) - H.E.						-
.00	VALOR NO MÊS - NOVE DE JULHO (PMSP) - H.E.						-
.00	VALOR NO MÊS - VITOTOMA (PMSP) - H.E.						-
.00	VALOR NO MÊS - LOTE 03 (PMSP) - H.E.	-	-	-			
.00	VALOR SALDO MÊS ANTERIOR - LOTE 03 (PMSP) - H.E.	-	-	-			
.00	VALOR TOTAL - LOTE 03 (PMSP) - H.E.	-	-	-	-	-	-
.03	VALOR NO MÊS - DOIS DE MAIO (FUNDO DE SANEAMENTO) - FALEIROS				205.283,54	13.754,00	219.037,54
.03	VALOR NO MÊS - CINCO DE JULHO (FUNDO DE SANEAMENTO) - FALEIROS				176.084,51	11.797,66	187.882,17
.03	VALOR NO MÊS - NOVE DE JULHO (FUNDO DE SANEAMENTO) - FALEIROS						-
.03	VALOR NO MÊS - VITOTOMA (FUNDO DE SANEAMENTO) - FALEIROS				9.877,43	661,78	10.539,21
.03	VALOR NO MÊS - LOTE 03 (FUNDO DE SANEAMENTO) - FALEIROS	394.374,75	31.549,98	425.924,73			
.03	VALOR SALDO MÊS ANTERIOR - LOTE 03 (FUNDO DE SANEAMENTO) - FALEIROS	69,19	-	69,19			
.03	VALOR TOTAL - LOTE 03 (FUNDO DE SANEAMENTO) - FALEIROS	394.443,94	31.549,98	425.993,92	391.245,48	26.213,44	417.458,92
.03	VALOR NO MÊS - DOIS DE MAIO (FUNDO DE SANEAMENTO) - H.E.				197.233,20	13.214,62	210.447,82
.03	VALOR NO MÊS - CINCO DE JULHO (FUNDO DE SANEAMENTO) - H.E.				169.179,23	11.335,01	180.514,24
.03	VALOR NO MÊS - NOVE DE JULHO (FUNDO DE SANEAMENTO) - H.E.						-
.03	VALOR NO MÊS - VITOTOMA (FUNDO DE SANEAMENTO) - H.E.				9.490,08	635,84	10.125,92
.03	VALOR NO MÊS - LOTE 03 (FUNDO DE SANEAMENTO) - H.E.	378.909,10	30.312,72	409.221,82			
.03	VALOR SALDO MÊS ANTERIOR - LOTE 03 (FUNDO DE SANEAMENTO) - H.E.	66,50	-	66,50			
.03	VALOR TOTAL - LOTE 03 (FUNDO DE SANEAMENTO) - H.E.	378.975,60	30.312,72	409.288,32	375.902,51	25.185,47	401.087,98
.00	PMSP TOTAL	-	-	-	-	-	-
.03	FUNDO DE SANEAMENTO TOTAL	773.419,54	61.862,70	835.282,24	767.147,99	51.398,91	818.546,90
	VALOR ATUAL DE EMPENHO / MEDIÇÃO	773.419,54	61.862,70	835.282,24	767.147,99	51.398,91	818.546,90



# Planilha de Medição

Data : 13/02/2012

Nº Medição: 9

Período 01/08/2011 a 31/08/2011

Hora : 10:02

Programa : URBANIZAÇÃO DE FAVELAS  
Projeto : URBANIZAÇÃO DE FAVELAS

Sub\_Programa : URBANIZAÇÃO DE FAVELAS  
Lote : LOTE 3 - 2MAIO, 5JULHO, 9JULHO, VITOTOMA

Processo : 2010-0.046.881-6  
Nº do Contrato : 24/2010  
Valor (R\$) : 4.885.676,44  
Data Base : 01/08/2010

Empreendimento : FAVELA VITOTOMA  
Contratada : FALEIROS / HE  
Prazo : 12 (meses)  
Início/Término : 22/12/2010 a 22/12/2011

Item	Serviços	Valor Medido	%	Valor Anterior (R\$)	%	Valor Acumulado (R\$)	%
010000	INSTALAÇÕES DE APOIO	0,00	0,00	0,00	0,00	0,00	0,00
020000	TERRAPLENAGEM	0,00	0,00	120.467,43	40,64	120.467,43	40,64
070000	REDE DE ESGOTO	0,00	0,00	0,00	0,00	0,00	0,00
080000	REDE DE DISTRIBUIÇÃO DE ÁGUA	0,00	0,00	0,00	0,00	0,00	0,00
090000	PAVIMENTAÇÃO E SISTEMA VIÁRIO	0,00	0,00	0,00	0,00	0,00	0,00
100000	DEMOLIÇÃO	0,00	0,00	0,00	0,00	0,00	0,00
120000	URBANISMO E PAISAGISMO	0,00	0,00	0,00	0,00	0,00	0,00
130000	UNIDADES HABITACIONAIS	0,00	0,00	0,00	0,00	0,00	0,00
150000	PROJETOS COMPLEMENTARES	14.346,31	12,42	0,00	0,00	14.346,31	12,42
200000	SERVIÇOS TÉCNICOS	0,00	0,00	0,00	0,00	0,00	0,00
250000	REMOÇÃO E REMANEJAMENTO DE INTERFERÊNCIA	0,00	0,00	0,00	0,00	0,00	0,00
290000	APOIO HABITACIONAL	0,00	0,00	0,00	0,00	0,00	0,00

CÁLCULO FINAL DE MEDIÇÃO		Sub Total	14.346,31	120.467,43	134.813,74
	BDI (35,00%)	5.021,20		42.163,60	47.184,80
	TOTAL MEDIDO COM BDI (Valor a Faturar)	19.367,51		162.631,03	181.998,54

CALCULO FINAL DE REAJUSTE		Reajuste Econômico Provisório	1.297,62
	Diferença de Reaj.Econômico		0,00
	Valor Total do Reajuste (R\$)		1.297,62

**OBRA - FAVELA DOIS DE MAIO / 2º ETAPA – LOTE 3**

**ANDAMENTO DAS OBRAS**

Foto 1



Rua Emilia Zola : Alvenaria

Foto 2



Rua Emilia Zola : Escoramento de laje

Foto 3



Bloco 6 : Concretagem de laje

Foto 4



Bloco 6 : Concretagem de laje

Foto 5



Bloco 6 : Execução de concretagem e tela de proteção

Foto 6



Bloco 6 : Concretagem de laje



*Córrego da Mina*  
*08/11*

CONVÊNIO FUNDO DE SANEAMENTO

Nº da Medição: 11  
Período: 01/08/2011 a 31/08/2011

Hora : 10:09

Programa:	URBANIZAÇÃO DE FAVELAS	Sub-Programa:	URBANIZAÇÃO DE FAVELAS
Projeto:	URBANIZAÇÃO DE FAVELAS	Lote:	LOTE 14 - OBRAS LOTE 14
Processo :	2010-0.046.947-2	Empreendimento :	FAVELA CÔRREGO DA MINA
Nº do Contrato :	14/2010	Contratada :	CONSÓRCIO GOMES LOURENÇO - FM RODRIGUES
Valor (R\$) :	29.252.682,37	Prazo :	18 (meses)
Data Base :	01/08/2010	Início/Término :	20/10/2010 a 20/04/2012

Item	Serviços	Valor Medido		Valor Anterior (R\$)		Valor Acumulado (R\$)	
			%		%		%
01.00.00	INSTALAÇÕES DE APOIO	0,00	0,00%	0,00	0,00%	0,00	0,00%
02.00.00	TERRAPLENAGEM	0,00	0,00%	0,00	0,00%	0,00	0,00%
03.00.00	SERVIÇOS DE CONSOLIDAÇÃO GEOTÉCNICA	0,00	0,00%	0,00	0,00%	0,00	0,00%
05.00.00	DRENAGEM PÚBLICA	0,00	0,00%	0,00	0,00%	0,00	0,00%
07.00.00	REDE DE ESGOTO	0,00	0,00%	0,00	0,00%	0,00	0,00%
08.00.00	REDE DE DISTRIBUIÇÃO DE ÁGUA	0,00	0,00%	0,00	0,00%	0,00	0,00%
09.00.00	PAVIMENTAÇÃO E SISTEMA VIÁRIO	0,00	0,00%	0,00	0,00%	0,00	0,00%
10.00.00	DEMOLIÇÃO	0,00	0,00%	0,00	0,00%	0,00	0,00%
11.00.00	READEQUAÇÃO DE UNIDADES HABITACIONAIS	0,00	0,00%	0,00	0,00%	0,00	0,00%
12.00.00	URBANISMO E PAISAGISMO	0,00	0,00%	0,00	0,00%	0,00	0,00%
13.00.00	UNIDADES HABITACIONAIS	0,00	0,00%	0,00	0,00%	0,00	0,00%
14.00.00	EQUIPE DE APOIO	13.551,51	3,00%	69.727,39	15,45%	83.278,90	18,46%
15.00.00	PROJETOS COMPLEMENTARES	0,00	0,00%	0,00	0,00%	0,00	0,00%
19.00.00	CANALIZAÇÃO DE CÔRREGOS	0,00	0,00%	0,00	0,00%	0,00	0,00%
20.00.00	SERVIÇOS TÉCNICOS	0,00	0,00%	2.488,78	9,52%	2.488,78	9,52%
25.00.00	REMOÇÃO E REMANEJAMENTO DE INTERFERÊNCIA	0,00	0,00%	0,00	0,00%	0,00	0,00%
29.00.00	APOIO HABITACIONAL	0,00	0,00%	0,00	0,00%	0,00	0,00%
39.00.00	REDE DE ILUMINAÇÃO PÚBLICA	0,00	0,00%	0,00	0,00%	0,00	0,00%

CÁLCULO FINAL DE MEDIÇÃO	TOTAL MEDIDO	13.551,51	72.216,17	85.767,68
	BDI (35,00%)	4.743,02	25.275,64	30.018,66
	TOTAL MEDIDO COM BDI (Valor a Faturar)	18.294,53	97.491,81	115.786,34

CÁLCULO FINAL DE MEDIÇÃO	Reajuste Econômico Provisório	1.225,73
	Diferença de Reaj.Econômico	0,00
	Valor Total do Reajuste (R\$)	1.225,73

**CONSÓRCIO GOMES LOURENÇO / F.M. RODRIGUES**  
**Quadro Resumo do Valor a Faturar em AGOSTO / 2011**  
**LIDIANE/SAMPAIO CORREA, CÓRREGO DA MINA/RECANTO PARAISO,**  
**CARINA ARI, GABI, AREIÃO e BAMBURRAL**  
**LOTE 14**

Quadro Resumo				
Código	Discriminação	Medição		
		nº	Período	Valor ( R\$ )
01	Serviços de Infra-estrutura e Edificações	11	01 a 31/08/2011	2.042.471,43
02	B.D.I. (35 %)			714.864,97
<b>Subtotal (01+02)</b>				<b>2.757.336,40</b>
03	Reajuste provisório referente medição nº 11 (agosto/2011)			184.741,52
<b>Subtotal (03)</b>			<b>184.741,52</b>	
<b>Total a ser Liquidado</b>		<b>11</b>	<b>01 a 31/08/2011</b>	<b>2.942.077,92</b>

**CONSÓRCIO GOMES LOURENÇO / F.M. RODRIGUES**  
**DEMONSTRATIVO MENSAL DE MEDIÇÃO - EMPENHO X MEDIÇÃO**  
**LOTE 14**

FONTE	ÁREA	EMPENHO			MEDIÇÃO		
		Po	Reajuste	Total Pn AGO11	Po	Reajuste	Total Pn AGO11
.00	VALOR NO MÊS - AREIÃO (PMSP) - GOMES LOURENÇO	-	-	-	-	-	-
.00	VALOR NO MÊS - BAMBURRAL (PMSP) - GOMES LOURENÇO	-	-	-	-	-	-
.00	VALOR NO MÊS - CARINA ARI (PMSP) - GOMES LOURENÇO	-	-	-	-	-	-
.00	VALOR NO MÊS - CÔRREGO DA MINA (PMSP) - GOMES LOURENÇO	-	-	-	-	-	-
.00	VALOR NO MÊS - GABI (PMSP) - GOMES LOURENÇO	-	-	-	-	-	-
.00	VALOR NO MÊS - LIDIANE/SAMPAIO CORREA (PMSP) - GOMES LOURENÇO	-	-	-	-	-	-
.00	VALOR NO MÊS - LOTE 14 (PMSP) - GOMES LOURENÇO	-	-	-	-	-	-
.00	VALOR SALDO MÊS ANTERIOR - LOTE 14 (PMSP) - GOMES LOURENÇO	-	-	-	-	-	-
.00	VALOR TOTAL - LOTE 14 (PMSP) - GOMES LOURENÇO	-	-	-	-	-	-
.00	VALOR NO MÊS - AREIÃO (PMSP) - FM RODRIGUES	-	-	-	-	-	-
.00	VALOR NO MÊS - BAMBURRAL (PMSP) - FM RODRIGUES	-	-	-	-	-	-
.00	VALOR NO MÊS - CARINA ARI (PMSP) - FM RODRIGUES	-	-	-	-	-	-
.00	VALOR NO MÊS - CÔRREGO DA MINA (PMSP) - FM RODRIGUES	-	-	-	-	-	-
.00	VALOR NO MÊS - GABI (PMSP) - FM RODRIGUES	-	-	-	-	-	-
.00	VALOR NO MÊS - LIDIANE/SAMPAIO CORREA (PMSP) - FM RODRIGUES	-	-	-	-	-	-
.00	VALOR NO MÊS - LOTE 14 (PMSP) - FM RODRIGUES	-	-	-	-	-	-
.00	VALOR SALDO MÊS ANTERIOR - LOTE 14 (PMSP) - FM RODRIGUES	-	-	-	-	-	-
.00	VALOR TOTAL - LOTE 14 (PMSP) - FM RODRIGUES	-	-	-	-	-	-
.03	VALOR NO MÊS - AREIÃO (FUNDO DE SANEAMENTO) - GOMES LOURENÇO	-	-	-	-	-	-
.03	VALOR NO MÊS - BAMBURRAL (FUNDO DE SANEAMENTO) - GOMES LOURENÇO	-	-	-	1.366.490,94	91.554,89	1.458.045,83
.03	VALOR NO MÊS - CARINA ARI (FUNDO DE SANEAMENTO) - GOMES LOURENÇO	-	-	-	-	-	-
.03	VALOR NO MÊS - CÔRREGO DA MINA (FUNDO DE SANEAMENTO) - GOMES LOURENÇO	-	-	-	12.806,17	858,01	13.664,18
.03	VALOR NO MÊS - GABI (FUNDO DE SANEAMENTO) - GOMES LOURENÇO	-	-	-	579,27	38,81	618,08
.03	VALOR NO MÊS - LIDIANE/SAMPAIO CORREA (FUNDO DE SANEAMENTO) - GOMES LOURENÇO	-	-	-	550.259,10	36.867,36	587.126,46
.03	VALOR NO MÊS - LOTE 14 (FUNDO DE SANEAMENTO) - GOMES LOURENÇO	1.954.364,01	156.349,12	2.110.713,13	-	-	-
.03	VALOR SALDO MÊS ANTERIOR - LOTE 14 (FUNDO DE SANEAMENTO) - GOMES LOURENÇO	-	-	-	-	-	-
.03	VALOR TOTAL - LOTE 14 (FUNDO DE SANEAMENTO) - GOMES LOURENÇO	1.954.364,01	156.349,12	2.110.713,13	1.930.135,48	129.319,07	2.059.454,55
.03	VALOR NO MÊS - AREIÃO (FUNDO DE SANEAMENTO) - FM RODRIGUES	-	-	-	-	-	-
.03	VALOR NO MÊS - BAMBURRAL (FUNDO DE SANEAMENTO) - FM RODRIGUES	-	-	-	585.638,98	39.237,81	624.876,79
.03	VALOR NO MÊS - CARINA ARI (FUNDO DE SANEAMENTO) - FM RODRIGUES	-	-	-	-	-	-
.03	VALOR NO MÊS - CÔRREGO DA MINA (FUNDO DE SANEAMENTO) - FM RODRIGUES	-	-	-	5.488,36	367,72	5.856,08
.03	VALOR NO MÊS - GABI (FUNDO DE SANEAMENTO) - FM RODRIGUES	-	-	-	248,26	16,63	264,89
.03	VALOR NO MÊS - LIDIANE/SAMPAIO CORREA (FUNDO DE SANEAMENTO) - FM RODRIGUES	-	-	-	235.825,32	15.800,29	251.625,61
.03	VALOR NO MÊS - LOTE 14 (FUNDO DE SANEAMENTO) - FM RODRIGUES	837.584,60	67.006,76	904.591,36	-	-	-
.03	VALOR SALDO MÊS ANTERIOR - LOTE 14 (FUNDO DE SANEAMENTO) - FM RODRIGUES	-	-	-	-	-	-
.03	VALOR TOTAL - LOTE 14 (FUNDO DE SANEAMENTO) - FM RODRIGUES	837.584,60	67.006,76	904.591,36	827.200,92	55.422,45	882.623,37
.00	<b>PMSP TOTAL</b>	-	-	-	-	-	-
.03	<b>FUNDO DE SANEAMENTO TOTAL</b>	<b>2.791.948,61</b>	<b>223.355,88</b>	<b>3.015.304,49</b>	<b>2.757.336,40</b>	<b>184.741,52</b>	<b>2.942.077,92</b>
	<b>VALOR ATUAL DE EMPENHO / MEDIÇÃO</b>	<b>2.791.948,61</b>	<b>223.355,88</b>	<b>3.015.304,49</b>	<b>2.757.336,40</b>	<b>184.741,52</b>	<b>2.942.077,92</b>



# Planilha de Medição

Data : 13/02/2012

Nº Medição: 11

Período 01/08/2011 a 31/08/2011

Hora : 10:06

Programa : URBANIZAÇÃO DE FAVELAS  
Projeto : URBANIZAÇÃO DE FAVELAS

Sub\_Programa : URBANIZAÇÃO DE FAVELAS  
Lote : LOTE 14 - OBRAS LOTE 14

Processo : 2010-0.046.947-2  
Nº do Contrato : 14/2010  
Valor (R\$) : 29.252.682,37  
Data Base : 01/08/2010

Empreendimento : FAVELA CORREGO DA MINA  
Contratada : CONS. GOMES-FM  
Prazo : 18 (meses)  
Início/Término : 20/10/2010 a 20/04/2012

Item	Serviços	Valor Medido	%	Valor Anterior (R\$)	%	Valor Acumulado (R\$)	%
010000	INSTALAÇÕES DE APOIO	0,00	0,00	122.046,07	50,00	122.046,07	50,00
020000	TERRAPLENAGEM	0,00	0,00	0,00	0,00	0,00	0,00
030000	SERVIÇOS DE CONSOLIDAÇÃO GEOTÉCNICA	0,00	0,00	0,00	0,00	0,00	0,00
050000	DRENAGEM PÚBLICA	0,00	0,00	0,00	0,00	0,00	0,00
070000	REDE DE ESGOTO	0,00	0,00	0,00	0,00	0,00	0,00
080000	REDE DE DISTRIBUIÇÃO DE ÁGUA	0,00	0,00	0,00	0,00	0,00	0,00
090000	PAVIMENTAÇÃO E SISTEMA VIÁRIO	0,00	0,00	0,00	0,00	0,00	0,00
100000	DEMOLIÇÃO	0,00	0,00	0,00	0,00	0,00	0,00
110000	READEQUAÇÃO DAS UNIDADES HABITACIONAIS	0,00	0,00	0,00	0,00	0,00	0,00
120000	URBANISMO E PAISAGISMO	0,00	0,00	0,00	0,00	0,00	0,00
130000	UNIDADES HABITACIONAIS	0,00	0,00	0,00	0,00	0,00	0,00
140000	EQUIPE DE APOIO	13.551,51	3,00	105.002,38	23,27	118.553,89	26,28
150000	PROJETOS COMPLEMENTARES	0,00	0,00	0,00	0,00	0,00	0,00
190000	CANALIZAÇÃO DO CÔRREGO	0,00	0,00	0,00	0,00	0,00	0,00
200000	SERVIÇOS TÉCNICOS	0,00	0,00	2.488,78	9,52	2.488,78	9,52
250000	REMOÇÃO E REMANEJAMENTO DE INTERFERÊNCIA	0,00	0,00	0,00	0,00	0,00	0,00
290000	APOIO HABITACIONAL	0,00	0,00	0,00	0,00	0,00	0,00
390000	REDE DE ILUMINAÇÃO PÚBLICA (IP)	0,00	0,00	0,00	0,00	0,00	0,00

CÁLCULO FINAL DE MEDIÇÃO		Sub Total	229.537,23	243.088,74
	BDI (35,00%)	4.743,02	80.337,99	85.081,01
	TOTAL MEDIDO COM BDI (Valor a Faturar)	18.294,53	309.875,22	328.169,75

CALCULO FINAL DE REAJUSTE		Reajuste Econômico Provisório	1.225,73
	Diferença de Reaj.Econômico		0,00
	Valor Total do Reajuste (R\$)		1.225,73



## OBRA CÓRREGO DA MINA – LOTE 14

### ANDAMENTO DAS OBRAS

Foto 1



Vista parcial

Foto 2



Vista parcial

Foto 3



Vista parcial

Foto 4



Vista parcial

Foto 5



Vista parcial

Foto 6



Vista parcial



## Planilha de Medição

Data : 13/02/2012

Bamburrall

08.11

CONVÊNIO FUNDO DE SANEAMENTO

Nº da Medição: 11  
Período: 01/08/2011 a 31/08/2011

Hora : 10:09

Programa:	URBANIZAÇÃO DE FAVELAS	Sub-Programa:	URBANIZAÇÃO DE FAVELAS
Projeto:	URBANIZAÇÃO DE FAVELAS	Lote:	LOTE 14 - OBRAS LOTE 14
Processo :	2010-0.046.947-2	Empreendimento :	FAVELA BAMBURRAL
Nº do Contrato :	14/2010	Contratada :	CONSÓRCIO GOMES LOURENÇO - FM RODRIGUES
Valor (R\$) :	43.497.589,57	Prazo :	18 (meses)
Data Base :	01/08/2010	Início/Término :	20/10/2010 a 20/04/2012

Item	Serviços	Valor Medido		Valor Anterior (R\$)		Valor Acumulado (R\$)	
		Medido	%	Anterior (R\$)	%	Acumulado (R\$)	%
01.00.00	INSTALAÇÕES DE APOIO	0,00	0,00%	37.087,34	10,00%	37.087,34	10,00%
02.00.00	TERRAPLENAGEM	0,00	0,00%	610.021,24	12,26%	610.021,24	12,26%
03.00.00	SERVIÇOS DE CONSOLIDAÇÃO GEOTÉCNICA	0,00	0,00%	0,00	0,00%	0,00	0,00%
05.00.00	DRENAGEM PÚBLICA	740,63	0,26%	0,00	0,00%	740,63	0,26%
07.00.00	REDE DE ESGOTO	0,00	0,00%	0,00	0,00%	0,00	0,00%
08.00.00	REDE DE DISTRIBUIÇÃO DE ÁGUA	0,00	0,00%	0,00	0,00%	0,00	0,00%
09.00.00	PAVIMENTAÇÃO E SISTEMA VIÁRIO	0,00	0,00%	6.269,25	0,56%	6.269,25	0,56%
10.00.00	DEMOLIÇÃO	754.168,93	23,86%	1.843.752,49	58,32%	2.597.921,42	82,18%
11.00.00	READEQUAÇÃO DE UNIDADES HABITACIONAIS	0,00	0,00%	0,00	0,00%	0,00	0,00%
12.00.00	URBANISMO E PAISAGISMO	0,00	0,00%	23.492,23	3,82%	23.492,23	3,82%
13.00.00	UNIDADES HABITACIONAIS	0,00	0,00%	0,00	0,00%	0,00	0,00%
14.00.00	EQUIPE DE APOIO	40.637,40	5,97%	214.075,43	31,46%	254.712,83	37,44%
15.00.00	PROJETOS COMPLEMENTARES	0,00	0,00%	108.603,36	7,95%	108.603,36	7,95%
19.00.00	CANALIZAÇÃO DE CÔRREGOS	484.499,26	17,21%	67.141,60	2,38%	551.640,86	19,59%
20.00.00	SERVIÇOS TÉCNICOS	0,00	0,00%	197.868,60	75,97%	197.868,60	75,97%
25.00.00	REMOÇÃO E REMANEJAMENTO DE INTERFERÊNCIA	0,00	0,00%	0,00	0,00%	0,00	0,00%
29.00.00	APOIO HABITACIONAL	165.975,95	21,50%	637.091,15	82,52%	803.067,10	104,02%
39.00.00	REDE DE ILUMINAÇÃO PÚBLICA	0,00	0,00%	0,00	0,00%	0,00	0,00%
<b>CÁLCULO FINAL DE MEDIÇÃO</b>							
	TOTAL MEDIDO	1.446.022,17		3.745.402,69		5.191.424,86	
	BDI (35,00%)	506.107,75		1.310.890,92		1.816.998,67	
	TOTAL MEDIDO COM BDI (Valor a Faturar)	1.952.129,92		5.056.293,61		7.008.423,53	

<b>CÁLCULO FINAL DE MEDIÇÃO</b>	Reajuste Econômico Provisório	130.792,70
	Diferença de Reaj.Econômico	0,00
	Valor Total do Reajuste (R\$)	130.792,70

**CONSÓRCIO GOMES LOURENÇO / F.M. RODRIGUES**  
 Quadro Resumo do Valor a Faturar em AGOSTO / 2011  
**LIDIANE/SAMPAIO CORREA, CÓRREGO DA MINA/RECANTO PARAISO,**  
**CARINA ARI, GABI, AREIÃO e BAMBURRAL**  
**LOTE 14**

Quadro Resumo				
Código	Discriminação	Medição		
		nº	Período	Valor ( R\$ )
01	Serviços de Infra-estrutura e Edificações	11	01 a 31/08/2011	2.042.471,43
02	B.D.I. (35 %)			714.864,97
	<b>Subtotal (01+02)</b>			<b>2.757.336,40</b>
03	Reajuste provisório referente medição nº 11 (agosto/2011)			184.741,52
	<b>Subtotal (03)</b>			<b>184.741,52</b>
<b>Total a ser Liquidado</b>		<b>11</b>	<b>01 a 31/08/2011</b>	<b>2.942.077,92</b>

**CONSÓRCIO GOMES LOURENÇO / F.M. RODRIGUES**  
**DEMONSTRATIVO MENSAL DE MEDIÇÃO - EMPENHO X MEDIÇÃO**  
**LOTE 14**

FONTE	ÁREA	EMPENHO			MEDIÇÃO		
		Po	Reajuste	Total Pn AGO11	Po	Reajuste	Total Pn AGO11
.00	VALOR NO MÊS - AREIÃO (PMSP) - GOMES LOURENÇO	-	-	-	-	-	-
.00	VALOR NO MÊS - BAMBURRAL (PMSP) - GOMES LOURENÇO	-	-	-	-	-	-
.00	VALOR NO MÊS - CARINA ARI (PMSP) - GOMES LOURENÇO	-	-	-	-	-	-
.00	VALOR NO MÊS - CÔRREGO DA MINA (PMSP) - GOMES LOURENÇO	-	-	-	-	-	-
.00	VALOR NO MÊS - GABI (PMSP) - GOMES LOURENÇO	-	-	-	-	-	-
.00	VALOR NO MÊS - LIDIANE/SAMPAIO CORREA (PMSP) - GOMES LOURENÇO	-	-	-	-	-	-
.00	VALOR NO MÊS - LOTE 14 (PMSP) - GOMES LOURENÇO	-	-	-	-	-	-
.00	VALOR SALDO MÊS ANTERIOR - LOTE 14 (PMSP) - GOMES LOURENÇO	-	-	-	-	-	-
.00	VALOR TOTAL - LOTE 14 (PMSP) - GOMES LOURENÇO	-	-	-	-	-	-
.00	VALOR NO MÊS - AREIÃO (PMSP) - FM RODRIGUES	-	-	-	-	-	-
.00	VALOR NO MÊS - BAMBURRAL (PMSP) - FM RODRIGUES	-	-	-	-	-	-
.00	VALOR NO MÊS - CARINA ARI (PMSP) - FM RODRIGUES	-	-	-	-	-	-
.00	VALOR NO MÊS - CÔRREGO DA MINA (PMSP) - FM RODRIGUES	-	-	-	-	-	-
.00	VALOR NO MÊS - GABI (PMSP) - FM RODRIGUES	-	-	-	-	-	-
.00	VALOR NO MÊS - LIDIANE/SAMPAIO CORREA (PMSP) - FM RODRIGUES	-	-	-	-	-	-
.00	VALOR NO MÊS - LOTE 14 (PMSP) - FM RODRIGUES	-	-	-	-	-	-
.00	VALOR SALDO MÊS ANTERIOR - LOTE 14 (PMSP) - FM RODRIGUES	-	-	-	-	-	-
.00	VALOR TOTAL - LOTE 14 (PMSP) - FM RODRIGUES	-	-	-	-	-	-
.03	VALOR NO MÊS - AREIÃO (FUNDO DE SANEAMENTO) - GOMES LOURENÇO	-	-	-	-	-	-
.03	VALOR NO MÊS - BAMBURRAL (FUNDO DE SANEAMENTO) - GOMES LOURENÇO	-	-	-	1.366.490,94	91.554,89	1.458.045,83
.03	VALOR NO MÊS - CARINA ARI (FUNDO DE SANEAMENTO) - GOMES LOURENÇO	-	-	-	-	-	-
.03	VALOR NO MÊS - CÔRREGO DA MINA (FUNDO DE SANEAMENTO) - GOMES LOURENÇO	-	-	-	12.806,17	858,01	13.664,18
.03	VALOR NO MÊS - GABI (FUNDO DE SANEAMENTO) - GOMES LOURENÇO	-	-	-	579,27	38,81	618,08
.03	VALOR NO MÊS - LIDIANE/SAMPAIO CORREA (FUNDO DE SANEAMENTO) - GOMES LOURENÇO	-	-	-	550.259,10	36.867,36	587.126,46
.03	VALOR NO MÊS - LOTE 14 (FUNDO DE SANEAMENTO) - GOMES LOURENÇO	1.954.364,01	156.349,12	2.110.713,13	-	-	-
.03	VALOR SALDO MÊS ANTERIOR - LOTE 14 (FUNDO DE SANEAMENTO) - GOMES LOURENÇO	-	-	-	-	-	-
.03	VALOR TOTAL - LOTE 14 (FUNDO DE SANEAMENTO) - GOMES LOURENÇO	1.954.364,01	156.349,12	2.110.713,13	1.930.135,48	129.319,07	2.059.454,55
.03	VALOR NO MÊS - AREIÃO (FUNDO DE SANEAMENTO) - FM RODRIGUES	-	-	-	-	-	-
.03	VALOR NO MÊS - BAMBURRAL (FUNDO DE SANEAMENTO) - FM RODRIGUES	-	-	-	585.638,98	39.237,81	624.876,79
.03	VALOR NO MÊS - CARINA ARI (FUNDO DE SANEAMENTO) - FM RODRIGUES	-	-	-	-	-	-
.03	VALOR NO MÊS - CÔRREGO DA MINA (FUNDO DE SANEAMENTO) - FM RODRIGUES	-	-	-	5.488,36	367,72	5.856,08
.03	VALOR NO MÊS - GABI (FUNDO DE SANEAMENTO) - FM RODRIGUES	-	-	-	248,26	16,63	264,89
.03	VALOR NO MÊS - LIDIANE/SAMPAIO CORREA (FUNDO DE SANEAMENTO) - FM RODRIGUES	-	-	-	235.825,32	15.800,29	251.625,61
.03	VALOR NO MÊS - LOTE 14 (FUNDO DE SANEAMENTO) - FM RODRIGUES	837.584,60	67.006,76	904.591,36	-	-	-
.03	VALOR SALDO MÊS ANTERIOR - LOTE 14 (FUNDO DE SANEAMENTO) - FM RODRIGUES	-	-	-	-	-	-
.03	VALOR TOTAL - LOTE 14 (FUNDO DE SANEAMENTO) - FM RODRIGUES	837.584,60	67.006,76	904.591,36	827.200,92	55.422,45	882.623,37
.00	<b>PMSP TOTAL</b>	-	-	-	-	-	-
.03	<b>FUNDO DE SANEAMENTO TOTAL</b>	<b>2.791.948,61</b>	<b>223.355,88</b>	<b>3.015.304,49</b>	<b>2.757.336,40</b>	<b>184.741,52</b>	<b>2.942.077,92</b>
	<b>VALOR ATUAL DE EMPENHO / MEDIÇÃO</b>	<b>2.791.948,61</b>	<b>223.355,88</b>	<b>3.015.304,49</b>	<b>2.757.336,40</b>	<b>184.741,52</b>	<b>2.942.077,92</b>



# Planilha de Medição

Data : 13/02/2012

Nº Medição: 11

Período 01/08/2011 a 31/08/2011

Hora : 10:05

Programa : URBANIZAÇÃO DE FAVELAS  
Projeto : URBANIZAÇÃO DE FAVELAS

Sub\_Programa : URBANIZAÇÃO DE FAVELAS  
Lote : LOTE 14 - OBRAS LOTE 14

Processo : 2010-0.046.947-2  
Nº do Contrato : 14/2010  
Valor (R\$) : 43.497.589,57  
Data Base : 01/08/2010

Empreendimento : FAVELA BAMBURRAL  
Contratada : CONS. GOMES-FM  
Prazo : 18 (meses)  
Início/Término : 20/10/2010 a 20/04/2012

Item	Serviços	Valor Medido	%	Valor Anterior (R\$)	%	Valor Acumulado (R\$)	%
010000	INSTALAÇÕES DE APOIO	0,00	0,00	222.524,04	60,00	222.524,04	60,00
020000	TERRAPLENAGEM	0,00	0,00	610.021,24	12,26	610.021,24	12,26
030000	SERVIÇOS DE CONSOLIDAÇÃO GEOTÉCNICA	0,00	0,00	0,00	0,00	0,00	0,00
050000	DRENAGEM PÚBLICA	740,63	0,26	0,00	0,00	740,63	0,26
070000	REDE DE ESGOTO	0,00	0,00	0,00	0,00	0,00	0,00
080000	REDE DE DISTRIBUIÇÃO DE ÁGUA	0,00	0,00	0,00	0,00	0,00	0,00
090000	PAVIMENTAÇÃO E SISTEMA VIÁRIO	0,00	0,00	6.269,25	0,56	6.269,25	0,56
100000	DEMOLIÇÃO	754.168,93	23,86	1.966.541,90	62,21	2.720.710,83	86,06
110000	READEQUAÇÃO DAS UNIDADES HABITACIONAIS	0,00	0,00	0,00	0,00	0,00	0,00
120000	URBANISMO E PAISAGISMO	0,00	0,00	23.492,23	3,82	23.492,23	3,82
130000	UNIDADES HABITACIONAIS	0,00	0,00	0,00	0,00	0,00	0,00
140000	EQUIPE DE APOIO	40.637,40	5,97	267.207,75	39,27	307.845,15	45,25
150000	PROJETOS COMPLEMENTARES	0,00	0,00	199.337,64	14,59	199.337,64	14,59
190000	CANALIZAÇÃO DO CÓRREGO	484.499,26	17,21	67.141,60	2,38	551.640,86	19,59
200000	SERVIÇOS TÉCNICOS	0,00	0,00	215.776,61	82,84	215.776,61	82,84
250000	REMOÇÃO E REMANEJAMENTO DE INTERFERÊNCIA	0,00	0,00	0,00	0,00	0,00	0,00
290000	APOIO HABITACIONAL	165.975,95	21,50	637.385,82	82,56	803.361,77	104,05
390000	REDE DE ILUMINAÇÃO PÚBLICA (IP)	0,00	0,00	0,00	0,00	0,00	0,00

CÁLCULO FINAL DE MEDIÇÃO		Sub Total	1.446.022,17	4.215.698,08	5.661.720,25
	BDI (35,00%)		506.107,75	1.475.494,29	1.981.602,04
	TOTAL MEDIDO COM BDI (Valor a Faturar)		1.952.129,92	5.691.192,37	7.643.322,29

CALCULO FINAL DE REAJUSTE		Reajuste Econômico Provisório	130.792,70
	Diferença de Reaj.Econômico		0,00
	Valor Total do Reajuste (R\$)		130.792,70

## OBRA BAMBURRAL – LOTE 14

### ANDAMENTO DAS OBRAS

Foto 1



Rua Bamburral: Demolição de domicílios.

Foto 2



Rua Bamburral: Demolição de domicílios.

Foto 3



Canalização do córrego: Execução de corta rio.

Foto 4



Canalização do córrego: Execução de corta rio.

Foto 5



Canalização do córrego: Execução de corta rio.

Foto 6



Canalização do córrego: Execução de corta rio.



## Planilha de Medição

Data : 13/02/2012

CONVÊNIO FUNDO DE SANEAMENTO

 Nº da Medição: 11  
 Período: 01/08/2011 a 31/08/2011

Hora : 10:09

Programa:	URBANIZAÇÃO DE FAVELAS	Sub-Programa:	URBANIZAÇÃO DE FAVELAS
Projeto:	URBANIZAÇÃO DE FAVELAS	Lote:	LOTE 14 - OBRAS LOTE 14
Processo :	2010-0.046.947-2	Empreendimento :	FAVELA CARINA ARI
Nº do Contrato :	14/2010	Contratada :	CONSÓRCIO GOMES LOURENÇO - FM RODRIGUES
Valor (R\$) :	345.385,86	Prazo :	18 (meses)
Data Base :	01/08/2010	Início/Término :	20/10/2010 a 20/04/2012

Item	Serviços	Valor		Valor		Valor	
		Medido	%	Anterior (R\$)	%	Acumulado (R\$)	%
01.00.00	INSTALAÇÕES DE APOIO	0,00	0,00%	418,09	20,00%	418,09	20,00%
03.00.00	SERVIÇOS DE CONSOLIDAÇÃO GEOTÉCNICA	0,00	0,00%	13.513,48	89,53%	13.513,48	89,53%
05.00.00	DRENAGEM PÚBLICA	0,00	0,00%	12.824,05	20,27%	12.824,05	20,27%
07.00.00	REDE DE ESGOTO	0,00	0,00%	17.857,90	26,24%	17.857,90	26,24%
09.00.00	PAVIMENTAÇÃO E SISTEMA VIÁRIO	0,00	0,00%	2.417,34	17,47%	2.417,34	17,47%
11.00.00	READEQUAÇÃO DE UNIDADES HABITACIONAIS	0,00	0,00%	384,94	0,48%	384,94	0,48%
15.00.00	PROJETOS COMPLEMENTARES	0,00	0,00%	0,00	0,00%	0,00	0,00%
20.00.00	SERVIÇOS TÉCNICOS	0,00	0,00%	2.488,78	100,00%	2.488,78	100,00%
25.00.00	REMOÇÃO E REMANEJAMENTO DE INTERFERÊNCIA	0,00	0,00%	0,00	0,00%	0,00	0,00%
<b>CÁLCULO FINAL DE MEDIÇÃO</b>							
	TOTAL MEDIDO	0,00		49.904,58		49.904,58	
	BDI (35,00%)	0,00		17.466,59		17.466,59	
	TOTAL MEDIDO COM BDI (Valor a Faturar)	0,00		67.371,17		67.371,17	
<b>CÁLCULO FINAL DE MEDIÇÃO</b>							
	Reajuste Econômico Provisório	0,00					
	Diferença de Reaj.Econômico	0,00					
	Valor Total do Reajuste (R\$)	0,00					

**CONSÓRCIO GOMES LOURENÇO / F.M. RODRIGUES**  
 Quadro Resumo do Valor a Faturar em AGOSTO / 2011  
**LIDIANE/SAMPAIO CORREA, CÓRREGO DA MINA/RECANTO PARAISO,**  
**CARINA ARI, GABI, AREIÃO e BAMBURRAL**  
**LOTE 14**

Quadro Resumo				
Código	Discriminação	Medição		
		nº	Período	Valor ( R\$ )
01	Serviços de Infra-estrutura e Edificações	11	01 a 31/08/2011	2.042.471,43
02	B.D.I. (35 %)			714.864,97
	<b>Subtotal (01+02)</b>			<b>2.757.336,40</b>
03	Reajuste provisório referente medição nº 11 (agosto/2011)			184.741,52
	<b>Subtotal (03)</b>		<b>184.741,52</b>	
<b>Total a ser Liquidado</b>		<b>11</b>	<b>01 a 31/08/2011</b>	<b>2.942.077,92</b>



**CONSÓRCIO GOMES LOURENÇO / F.M. RODRIGUES**  
**DEMONSTRATIVO MENSAL DE MEDIÇÃO - EMPENHO X MEDIÇÃO**  
**LOTE 14**

FONTE	ÁREA	EMPENHO			MEDIÇÃO		
		Po	Reajuste	Total Pn AGO11	Po	Reajuste	Total Pn AGO11
.00	VALOR NO MÊS - AREIÃO (PMSP) - GOMES LOURENÇO	-	-	-	-	-	-
.00	VALOR NO MÊS - BAMBURRAL (PMSP) - GOMES LOURENÇO	-	-	-	-	-	-
.00	VALOR NO MÊS - CARINA ARI (PMSP) - GOMES LOURENÇO	-	-	-	-	-	-
.00	VALOR NO MÊS - CÔRREGO DA MINA (PMSP) - GOMES LOURENÇO	-	-	-	-	-	-
.00	VALOR NO MÊS - GABI (PMSP) - GOMES LOURENÇO	-	-	-	-	-	-
.00	VALOR NO MÊS - LIDIANE/SAMPAIO CORREA (PMSP) - GOMES LOURENÇO	-	-	-	-	-	-
.00	VALOR NO MÊS - LOTE 14 (PMSP) - GOMES LOURENÇO	-	-	-	-	-	-
.00	VALOR SALDO MÊS ANTERIOR - LOTE 14 (PMSP) - GOMES LOURENÇO	-	-	-	-	-	-
.00	VALOR TOTAL - LOTE 14 (PMSP) - GOMES LOURENÇO	-	-	-	-	-	-
.00	VALOR NO MÊS - AREIÃO (PMSP) - FM RODRIGUES	-	-	-	-	-	-
.00	VALOR NO MÊS - BAMBURRAL (PMSP) - FM RODRIGUES	-	-	-	-	-	-
.00	VALOR NO MÊS - CARINA ARI (PMSP) - FM RODRIGUES	-	-	-	-	-	-
.00	VALOR NO MÊS - CÔRREGO DA MINA (PMSP) - FM RODRIGUES	-	-	-	-	-	-
.00	VALOR NO MÊS - GABI (PMSP) - FM RODRIGUES	-	-	-	-	-	-
.00	VALOR NO MÊS - LIDIANE/SAMPAIO CORREA (PMSP) - FM RODRIGUES	-	-	-	-	-	-
.00	VALOR NO MÊS - LOTE 14 (PMSP) - FM RODRIGUES	-	-	-	-	-	-
.00	VALOR SALDO MÊS ANTERIOR - LOTE 14 (PMSP) - FM RODRIGUES	-	-	-	-	-	-
.00	VALOR TOTAL - LOTE 14 (PMSP) - FM RODRIGUES	-	-	-	-	-	-
.03	VALOR NO MÊS - AREIÃO (FUNDO DE SANEAMENTO) - GOMES LOURENÇO	-	-	-	-	-	-
.03	VALOR NO MÊS - BAMBURRAL (FUNDO DE SANEAMENTO) - GOMES LOURENÇO	-	-	-	1.366.490,94	91.554,89	1.458.045,83
.03	VALOR NO MÊS - CARINA ARI (FUNDO DE SANEAMENTO) - GOMES LOURENÇO	-	-	-	-	-	-
.03	VALOR NO MÊS - CÔRREGO DA MINA (FUNDO DE SANEAMENTO) - GOMES LOURENÇO	-	-	-	12.806,17	858,01	13.664,18
.03	VALOR NO MÊS - GABI (FUNDO DE SANEAMENTO) - GOMES LOURENÇO	-	-	-	579,27	38,81	618,08
.03	VALOR NO MÊS - LIDIANE/SAMPAIO CORREA (FUNDO DE SANEAMENTO) - GOMES LOURENÇO	-	-	-	550.259,10	36.867,36	587.126,46
.03	VALOR NO MÊS - LOTE 14 (FUNDO DE SANEAMENTO) - GOMES LOURENÇO	1.954.364,01	156.349,12	2.110.713,13	-	-	-
.03	VALOR SALDO MÊS ANTERIOR - LOTE 14 (FUNDO DE SANEAMENTO) - GOMES LOURENÇO	-	-	-	-	-	-
.03	VALOR TOTAL - LOTE 14 (FUNDO DE SANEAMENTO) - GOMES LOURENÇO	1.954.364,01	156.349,12	2.110.713,13	1.930.135,48	129.319,07	2.059.454,55
.03	VALOR NO MÊS - AREIÃO (FUNDO DE SANEAMENTO) - FM RODRIGUES	-	-	-	-	-	-
.03	VALOR NO MÊS - BAMBURRAL (FUNDO DE SANEAMENTO) - FM RODRIGUES	-	-	-	585.638,98	39.237,81	624.876,79
.03	VALOR NO MÊS - CARINA ARI (FUNDO DE SANEAMENTO) - FM RODRIGUES	-	-	-	-	-	-
.03	VALOR NO MÊS - CÔRREGO DA MINA (FUNDO DE SANEAMENTO) - FM RODRIGUES	-	-	-	5.488,36	367,72	5.856,08
.03	VALOR NO MÊS - GABI (FUNDO DE SANEAMENTO) - FM RODRIGUES	-	-	-	248,26	16,63	264,89
.03	VALOR NO MÊS - LIDIANE/SAMPAIO CORREA (FUNDO DE SANEAMENTO) - FM RODRIGUES	-	-	-	235.825,32	15.800,29	251.625,61
.03	VALOR NO MÊS - LOTE 14 (FUNDO DE SANEAMENTO) - FM RODRIGUES	837.584,60	67.006,76	904.591,36	-	-	-
.03	VALOR SALDO MÊS ANTERIOR - LOTE 14 (FUNDO DE SANEAMENTO) - FM RODRIGUES	-	-	-	-	-	-
.03	VALOR TOTAL - LOTE 14 (FUNDO DE SANEAMENTO) - FM RODRIGUES	837.584,60	67.006,76	904.591,36	827.200,92	55.422,45	882.623,37
.00	<b>PMSP TOTAL</b>	-	-	-	-	-	-
.03	<b>FUNDO DE SANEAMENTO TOTAL</b>	<b>2.791.948,61</b>	<b>223.355,88</b>	<b>3.015.304,49</b>	<b>2.757.336,40</b>	<b>184.741,52</b>	<b>2.942.077,92</b>
	<b>VALOR ATUAL DE EMPENHO / MEDIÇÃO</b>	<b>2.791.948,61</b>	<b>223.355,88</b>	<b>3.015.304,49</b>	<b>2.757.336,40</b>	<b>184.741,52</b>	<b>2.942.077,92</b>

**OBRA CARINA ARI – LOTE 14**

**ANDAMENTO DAS OBRAS**

Foto 1



Contenções: Execução de pilares.

Foto 2



Contenções: Execução de pilares.

Foto 3



Contenções: Execução de alvenaria.

Foto 4



Contenções: Execução de alvenaria.

Foto 5



Drenagem e esgoto: Execução em andamento.

Foto 6



Drenagem e esgoto: Execução em andamento.



## Planilha de Medição

Data : 13/02/2012

*Lidiane*  
*08/11*

CONVÊNIO FUNDO DE SANEAMENTO

Nº da Medição: 11  
Período: 01/08/2011 a 31/08/2011

Hora : 10:09

Programa:	URBANIZAÇÃO DE FAVELAS	Sub-Programa:	URBANIZAÇÃO DE FAVELAS
Projeto:	URBANIZAÇÃO DE FAVELAS	Lote:	LOTE 14 - OBRAS LOTE 14
Processo :	2010-0.046.947-2	Empreendimento :	FAVELA LIDIANE / SAMPAIO CORREA
Nº do Contrato :	14/2010	Contratada :	CONSÓRCIO GOMES LOURENÇO - FM RODRIGUES
Valor (R\$) :	35.995.035,83	Prazo :	18 (meses)
Data Base :	01/08/2010	Início/Término :	20/10/2010 a 20/04/2012

Item	Serviços	Valor Medido		Valor Anterior (R\$)		Valor Acumulado (R\$)	
			%		%		%
01.00.00	INSTALAÇÕES DE APOIO	0,00	0,00%	0,00	0,00%	0,00	0,00%
02.00.00	TERRAPLENAGEM	51.417,13	1,30%	2.812.173,16	71,20%	2.863.590,29	72,51%
03.00.00	SERVIÇOS DE CONSOLIDAÇÃO GEOTÉCNICA	0,00	0,00%	0,00	0,00%	0,00	0,00%
05.00.00	DRENAGEM PÚBLICA	1.143,34	0,67%	0,00	0,00%	1.143,34	0,67%
07.00.00	REDE DE ESGOTO	0,00	0,00%	0,00	0,00%	0,00	0,00%
08.00.00	REDE DE DISTRIBUIÇÃO DE ÁGUA	0,00	0,00%	0,00	0,00%	0,00	0,00%
09.00.00	PAVIMENTAÇÃO E SISTEMA VIÁRIO	0,00	0,00%	0,00	0,00%	0,00	0,00%
10.00.00	DEMOLIÇÃO	204.873,86	5,58%	887.098,33	24,16%	1.091.972,19	29,74%
11.00.00	READEQUAÇÃO DE UNIDADES HABITACIONAIS	0,00	0,00%	0,00	0,00%	0,00	0,00%
12.00.00	URBANISMO E PAISAGISMO	0,00	0,00%	12.281,82	2,70%	12.281,82	2,70%
13.00.00	UNIDADES HABITACIONAIS	49.281,19	0,42%	220.284,00	1,87%	269.565,19	2,29%
14.00.00	EQUIPE DE APOIO	28.464,48	3,14%	134.126,86	14,80%	162.591,34	17,94%
15.00.00	PROJETOS COMPLEMENTARES	0,00	0,00%	143.878,63	16,89%	143.878,63	16,89%
20.00.00	SERVIÇOS TÉCNICOS	0,00	0,00%	8.213,99	21,10%	8.213,99	21,10%
25.00.00	REMOÇÃO E REMANEJAMENTO DE INTERFERÊNCIA	0,00	0,00%	0,00	0,00%	0,00	0,00%
29.00.00	APOIO HABITACIONAL	85.097,72	5,19%	153.698,11	9,37%	238.795,83	14,56%
30.00.00	QUALIFICAÇÃO DE UNIDADES HABITACIONAIS	162.007,04	22,20%	160.744,42	22,03%	322.751,46	44,24%
<b>CÁLCULO FINAL DE MEDIÇÃO</b>							
	TOTAL MEDIDO	582.284,76		4.532.499,32		5.114.784,08	
	BDI (35,00%)	203.799,66		1.586.374,74		1.790.174,40	
	TOTAL MEDIDO COM BDI (Valor a Faturar)	786.084,42		6.118.874,06		6.904.958,48	

<b>CÁLCULO FINAL DE MEDIÇÃO</b>	Reajuste Econômico Provisório	52.667,65
	Diferença de Reaj. Econômico	0,00
	Valor Total do Reajuste (R\$)	52.667,65

**CONSÓRCIO GOMES LOURENÇO / F.M. RODRIGUES**  
 Quadro Resumo do Valor a Faturar em AGOSTO / 2011  
**LIDIANE/SAMPAIO CORREA, CÓRREGO DA MINA/RECANTO PARAISO,**  
**CARINA ARI, GABI, AREIÃO e BAMBURRAL**  
**LOTE 14**

Quadro Resumo				
Código	Discriminação	Medição		
		nº	Período	Valor ( R\$ )
01	Serviços de Infra-estrutura e Edificações	11	01 a 31/08/2011	2.042.471,43
02	B.D.I. (35 %)			714.864,97
	<b>Subtotal (01+02)</b>			<b>2.757.336,40</b>
03	Reajuste provisório referente medição nº 11 (agosto/2011)	11	01 a 31/08/2011	184.741,52
	<b>Subtotal (03)</b>			<b>184.741,52</b>
<b>Total a ser Liquidado</b>		<b>11</b>	<b>01 a 31/08/2011</b>	<b>2.942.077,92</b>

**CONSÓRCIO GOMES LOURENÇO / F.M. RODRIGUES**  
**DEMONSTRATIVO MENSAL DE MEDIÇÃO - EMPENHO X MEDIÇÃO**  
**LOTE 14**

FONTE	ÁREA	EMPENHO			MEDIÇÃO		
		Po	Reajuste	Total Pn AGO11	Po	Reajuste	Total Pn AGO11
.00	VALOR NO MÊS - AREIÃO (PMS) - GOMES LOURENÇO	-	-	-	-	-	-
.00	VALOR NO MÊS - BAMBURRAL (PMS) - GOMES LOURENÇO	-	-	-	-	-	-
.00	VALOR NO MÊS - CARINA ARI (PMS) - GOMES LOURENÇO	-	-	-	-	-	-
.00	VALOR NO MÊS - CÔRREGO DA MINA (PMS) - GOMES LOURENÇO	-	-	-	-	-	-
.00	VALOR NO MÊS - GABI (PMS) - GOMES LOURENÇO	-	-	-	-	-	-
.00	VALOR NO MÊS - LIDIANE/SAMPAIO CORREA (PMS) - GOMES LOURENÇO	-	-	-	-	-	-
.00	VALOR NO MÊS - LOTE 14 (PMS) - GOMES LOURENÇO	-	-	-	-	-	-
.00	VALOR SALDO MÊS ANTERIOR - LOTE 14 (PMS) - GOMES LOURENÇO	-	-	-	-	-	-
.00	VALOR TOTAL - LOTE 14 (PMS) - GOMES LOURENÇO	-	-	-	-	-	-
.00	VALOR NO MÊS - AREIÃO (PMS) - FM RODRIGUES	-	-	-	-	-	-
.00	VALOR NO MÊS - BAMBURRAL (PMS) - FM RODRIGUES	-	-	-	-	-	-
.00	VALOR NO MÊS - CARINA ARI (PMS) - FM RODRIGUES	-	-	-	-	-	-
.00	VALOR NO MÊS - CÔRREGO DA MINA (PMS) - FM RODRIGUES	-	-	-	-	-	-
.00	VALOR NO MÊS - GABI (PMS) - FM RODRIGUES	-	-	-	-	-	-
.00	VALOR NO MÊS - LIDIANE/SAMPAIO CORREA (PMS) - FM RODRIGUES	-	-	-	-	-	-
.00	VALOR NO MÊS - LOTE 14 (PMS) - FM RODRIGUES	-	-	-	-	-	-
.00	VALOR SALDO MÊS ANTERIOR - LOTE 14 (PMS) - FM RODRIGUES	-	-	-	-	-	-
.00	VALOR TOTAL - LOTE 14 (PMS) - FM RODRIGUES	-	-	-	-	-	-
.03	VALOR NO MÊS - AREIÃO (FUNDO DE SANEAMENTO) - GOMES LOURENÇO	-	-	-	-	-	-
.03	VALOR NO MÊS - BAMBURRAL (FUNDO DE SANEAMENTO) - GOMES LOURENÇO	-	-	-	1.366.490,94	91.554,89	1.458.045,83
.03	VALOR NO MÊS - CARINA ARI (FUNDO DE SANEAMENTO) - GOMES LOURENÇO	-	-	-	-	-	-
.03	VALOR NO MÊS - CÔRREGO DA MINA (FUNDO DE SANEAMENTO) - GOMES LOURENÇO	-	-	-	12.806,17	858,01	13.664,18
.03	VALOR NO MÊS - GABI (FUNDO DE SANEAMENTO) - GOMES LOURENÇO	-	-	-	579,27	38,81	618,08
.03	VALOR NO MÊS - LIDIANE/SAMPAIO CORREA (FUNDO DE SANEAMENTO) - GOMES LOURENÇO	-	-	-	550.259,10	36.867,36	587.126,46
.03	VALOR NO MÊS - LOTE 14 (FUNDO DE SANEAMENTO) - GOMES LOURENÇO	1.954.364,01	156.349,12	2.110.713,13	-	-	-
.03	VALOR SALDO MÊS ANTERIOR - LOTE 14 (FUNDO DE SANEAMENTO) - GOMES LOURENÇO	-	-	-	-	-	-
.03	VALOR TOTAL - LOTE 14 (FUNDO DE SANEAMENTO) - GOMES LOURENÇO	1.954.364,01	156.349,12	2.110.713,13	1.930.135,48	129.319,07	2.059.454,55
.03	VALOR NO MÊS - AREIÃO (FUNDO DE SANEAMENTO) - FM RODRIGUES	-	-	-	-	-	-
.03	VALOR NO MÊS - BAMBURRAL (FUNDO DE SANEAMENTO) - FM RODRIGUES	-	-	-	585.638,98	39.237,81	624.876,79
.03	VALOR NO MÊS - CARINA ARI (FUNDO DE SANEAMENTO) - FM RODRIGUES	-	-	-	-	-	-
.03	VALOR NO MÊS - CÔRREGO DA MINA (FUNDO DE SANEAMENTO) - FM RODRIGUES	-	-	-	5.488,36	367,72	5.856,08
.03	VALOR NO MÊS - GABI (FUNDO DE SANEAMENTO) - FM RODRIGUES	-	-	-	248,26	16,63	264,89
.03	VALOR NO MÊS - LIDIANE/SAMPAIO CORREA (FUNDO DE SANEAMENTO) - FM RODRIGUES	-	-	-	235.825,32	15.800,29	251.625,61
.03	VALOR NO MÊS - LOTE 14 (FUNDO DE SANEAMENTO) - FM RODRIGUES	837.584,60	67.006,76	904.591,36	-	-	-
.03	VALOR SALDO MÊS ANTERIOR - LOTE 14 (FUNDO DE SANEAMENTO) - FM RODRIGUES	-	-	-	-	-	-
.03	VALOR TOTAL - LOTE 14 (FUNDO DE SANEAMENTO) - FM RODRIGUES	837.584,60	67.006,76	904.591,36	827.200,92	55.422,45	882.623,37
.00	<b>PMS TOTAL</b>	-	-	-	-	-	-
.03	<b>FUNDO DE SANEAMENTO TOTAL</b>	<b>2.791.948,61</b>	<b>223.355,88</b>	<b>3.015.304,49</b>	<b>2.757.336,40</b>	<b>184.741,52</b>	<b>2.942.077,92</b>
	<b>VALOR ATUAL DE EMPENHO / MEDIÇÃO</b>	<b>2.791.948,61</b>	<b>223.355,88</b>	<b>3.015.304,49</b>	<b>2.757.336,40</b>	<b>184.741,52</b>	<b>2.942.077,92</b>



# Planilha de Medição

Data : 13/02/2012

Nº Medição: 11

Período 01/08/2011 a 31/08/2011

Hora : 10:09

Programa : URBANIZAÇÃO DE FAVELAS  
Projeto : URBANIZAÇÃO DE FAVELAS

Sub\_Programa : URBANIZAÇÃO DE FAVELAS  
Lote : LOTE 14 - OBRAS LOTE 14

Processo : 2010-0.046.947-2  
Nº do Contrato : 14/2010  
Valor (R\$) : 35.995.035,83  
Data Base : 01/08/2010

Empreendimento : FAVELA LIDIANE / SAMPAIO CORREA  
Contratada : CONS. GOMES-FM  
Prazo : 18 (meses)  
Início/Término : 20/10/2010 a 20/04/2012

Item	Serviços	Valor Medido	%	Valor Anterior (R\$)	%	Valor Acumulado (R\$)	%
010000	INSTALAÇÕES DE APOIO	0,00	0,00	173.192,90	60,00	173.192,90	60,00
020000	TERRAPLENAGEM	51.417,13	1,30	2.870.351,60	72,68	2.921.768,73	73,98
030000	SERVIÇOS DE CONSOLIDAÇÃO GEOTÉCNICA	0,00	0,00	0,00	0,00	0,00	0,00
050000	DRENAGEM PÚBLICA	1.143,34	0,67	0,00	0,00	1.143,34	0,67
070000	REDE DE ESGOTO	0,00	0,00	0,00	0,00	0,00	0,00
080000	REDE DE DISTRIBUIÇÃO DE ÁGUA	0,00	0,00	0,00	0,00	0,00	0,00
090000	PAVIMENTAÇÃO E SISTEMA VIÁRIO	0,00	0,00	0,00	0,00	0,00	0,00
100000	DEMOLIÇÃO	204.873,86	5,58	887.098,33	24,16	1.091.972,19	29,74
110000	READEQUAÇÃO DAS UNIDADES HABITACIONAIS	0,00	0,00	0,00	0,00	0,00	0,00
120000	URBANISMO E PAISAGISMO	0,00	0,00	12.281,82	2,70	12.281,82	2,70
130000	UNIDADES HABITACIONAIS	49.281,19	0,42	220.284,00	1,87	269.565,19	2,29
140000	EQUIPE DE APOIO	28.464,48	3,14	212.984,14	23,50	241.448,62	26,64
150000	PROJETOS COMPLEMENTARES	0,00	0,00	143.878,63	16,89	143.878,63	16,89
200000	SERVIÇOS TÉCNICOS	0,00	0,00	26.426,48	67,88	26.426,48	67,88
250000	REMOÇÃO E REMANEJAMENTO DE INTERFERÊNCIA	0,00	0,00	0,00	0,00	0,00	0,00
290000	APOIO HABITACIONAL	85.097,72	5,19	153.698,11	9,37	238.795,83	14,56
300000	QUALIFICAÇÃO DOS CONJUNTOS HABITACIONAIS	162.007,04	22,20	160.744,42	22,03	322.751,46	44,24
<b>CÁLCULO FINAL DE MEDIÇÃO</b>							
	Sub Total	582.284,76		4.860.940,43		5.443.225,19	
	BDI (35,00%)	203.799,66		1.701.329,11		1.905.128,77	
	TOTAL MEDIDO COM BDI (Valor a Faturar)	786.084,42		6.562.269,54		7.348.353,96	
<b>CALCULO FINAL DE REAJUSTE</b>							
	Reajuste Econômico Provisório	52.667,65					
	Diferença de Reaj. Econômico	0,00					
	Valor Total do Reajuste (R\$)	52.667,65					

## OBRA LIDIANE – LOTE 14

### ANDAMENTO DAS OBRAS

Foto 1



**Demolição:** Descaracterizações e demolições de domicílios.

Foto 2



**Demolição:** Descaracterizações e demolições de domicílios.

Foto 3



**Demolição:** Descaracterizações e demolições de domicílios.

Foto 4



**Demolição:** Descaracterizações e demolições de domicílios.

Foto 5



**Demolição:** Descaracterizações e demolições de domicílios.

Foto 6



**Demolição:** Descaracterizações e demolições de domicílios.

**agosto-11**

## OBRA LIDIANE 3R's – LOTE 14

### ANDAMENTO DAS OBRAS

Foto 1



Urbanismo: Execução de gradil.

Foto 2



Urbanismo: Execução de lixeira.

Foto 3



Urbanismo: Execução da quadra de esportes.

Foto 4



Urbanismo: Execução de ciclovía.

Foto 5



Urbanismo: Execução de pintura.

Foto 6



Urbanismo: Execução de pintura.





CONVÊNIO FUNDO DE SANEAMENTO

Nº da Medição: 11  
Período: 01/08/2011 a 31/08/2011

Hora : 10:09

Programa:	URBANIZAÇÃO DE FAVELAS	Sub-Programa:	URBANIZAÇÃO DE FAVELAS
Projeto:	URBANIZAÇÃO DE FAVELAS	Lote:	LOTE 14 - OBRAS LOTE 14
Processo :	2010-0.046.947-2	Empreendimento :	FAVELA GABI
Nº do Contrato :	14/2010	Contratada :	CONSÓRCIO GOMES LOURENÇO - FM RODRIGUES
Valor (R\$) :	711.772,29	Prazo :	18 (meses)
Data Base :	01/08/2010	Início/Término :	20/10/2010 a 20/04/2012

Item	Serviços	Valor Medido		Valor Anterior (R\$)		Valor Acumulado (R\$)	
			%		%		%
01.00.00	INSTALAÇÕES DE APOIO	612,99	20,00%	1.225,98	40,00%	1.838,97	60,00%
02.00.00	TERRAPLENAGEM	0,00	0,00%	0,00	0,00%	0,00	0,00%
05.00.00	DRENAGEM PÚBLICA	0,00	0,00%	0,00	0,00%	0,00	0,00%
07.00.00	REDE DE ESGOTO	0,00	0,00%	0,00	0,00%	0,00	0,00%
08.00.00	REDE DE DISTRIBUIÇÃO DE ÁGUA	0,00	0,00%	0,00	0,00%	0,00	0,00%
09.00.00	PAVIMENTAÇÃO E SISTEMA VIÁRIO	0,00	0,00%	0,00	0,00%	0,00	0,00%
10.00.00	DEMOLIÇÃO	0,00	0,00%	23.488,14	25,98%	23.488,14	25,98%
12.00.00	URBANISMO E PAISAGISMO	0,00	0,00%	0,00	0,00%	0,00	0,00%
15.00.00	PROJETOS COMPLEMENTARES	0,00	0,00%	28.886,82	35,45%	28.886,82	35,45%
20.00.00	SERVIÇOS TÉCNICOS	0,00	0,00%	0,00	0,00%	0,00	0,00%
25.00.00	REMOÇÃO E REMANEJAMENTO DE INTERFERÊNCIA	0,00	0,00%	0,00	0,00%	0,00	0,00%
29.00.00	APOIO HABITACIONAL	0,00	0,00%	15.998,71	35,52%	15.998,71	35,52%

CÁLCULO FINAL DE MEDIÇÃO		Valor Medido	Valor Anterior (R\$)	Valor Acumulado (R\$)
TOTAL MEDIDO		612,99	69.599,65	70.212,64
BDI (35,00%)		214,54	24.359,85	24.574,39
TOTAL MEDIDO COM BDI (Valor a Faturar)		827,53	93.959,50	94.787,03

CÁLCULO FINAL DE MEDIÇÃO		Valor
Reajuste Econômico Provisório		55,44
Diferença de Reaj.Econômico		0,00
Valor Total do Reajuste (R\$)		55,44

**CONSÓRCIO GOMES LOURENÇO / F.M. RODRIGUES**

Quadro Resumo do Valor a Faturar em AGOSTO / 2011

**LIDIANE/SAMPAIO CORREA, CÓRREGO DA MINA/RECANTO PARAISO,  
CARINA ARI, GABI, AREIÃO e BAMBURRAL  
LOTE 14**

Quadro Resumo				
Código	Discriminação	Medição		
		nº	Período	Valor ( R\$ )
01	Serviços de Infra-estrutura e Edificações	11	01 a 31/08/2011	2.042.471,43
02	B.D.I. (35 %)			714.864,97
	<b>Subtotal (01+02)</b>			<b>2.757.336,40</b>
03	Reajuste provisório referente medição nº 11 (agosto/2011)			184.741,52
	<b>Subtotal (03)</b>			<b>184.741,52</b>
<b>Total a ser Liquidado</b>		<b>11</b>	<b>01 a 31/08/2011</b>	<b>2.942.077,92</b>

**CONSÓRCIO GOMES LOURENÇO / F.M. RODRIGUES**  
**DEMONSTRATIVO MENSAL DE MEDIÇÃO - EMPENHO X MEDIÇÃO**  
**LOTE 14**

FONTE	ÁREA	EMPENHO			MEDIÇÃO		
		Po	Reajuste	Total Pn AGO11	Po	Reajuste	Total Pn AGO11
.00	VALOR NO MÊS - AREIÃO (PMSP) - GOMES LOURENÇO	-	-	-	-	-	-
.00	VALOR NO MÊS - BAMBURRAL (PMSP) - GOMES LOURENÇO	-	-	-	-	-	-
.00	VALOR NO MÊS - CARINA ARI (PMSP) - GOMES LOURENÇO	-	-	-	-	-	-
.00	VALOR NO MÊS - CÔRREGO DA MINA (PMSP) - GOMES LOURENÇO	-	-	-	-	-	-
.00	VALOR NO MÊS - GABI (PMSP) - GOMES LOURENÇO	-	-	-	-	-	-
.00	VALOR NO MÊS - LIDIANE/SAMPAIO CORREA (PMSP) - GOMES LOURENÇO	-	-	-	-	-	-
.00	VALOR NO MÊS - LOTE 14 (PMSP) - GOMES LOURENÇO	-	-	-	-	-	-
.00	VALOR SALDO MÊS ANTERIOR - LOTE 14 (PMSP) - GOMES LOURENÇO	-	-	-	-	-	-
.00	VALOR TOTAL - LOTE 14 (PMSP) - GOMES LOURENÇO	-	-	-	-	-	-
.00	VALOR NO MÊS - AREIÃO (PMSP) - FM RODRIGUES	-	-	-	-	-	-
.00	VALOR NO MÊS - BAMBURRAL (PMSP) - FM RODRIGUES	-	-	-	-	-	-
.00	VALOR NO MÊS - CARINA ARI (PMSP) - FM RODRIGUES	-	-	-	-	-	-
.00	VALOR NO MÊS - CÔRREGO DA MINA (PMSP) - FM RODRIGUES	-	-	-	-	-	-
.00	VALOR NO MÊS - GABI (PMSP) - FM RODRIGUES	-	-	-	-	-	-
.00	VALOR NO MÊS - LIDIANE/SAMPAIO CORREA (PMSP) - FM RODRIGUES	-	-	-	-	-	-
.00	VALOR NO MÊS - LOTE 14 (PMSP) - FM RODRIGUES	-	-	-	-	-	-
.00	VALOR SALDO MÊS ANTERIOR - LOTE 14 (PMSP) - FM RODRIGUES	-	-	-	-	-	-
.00	VALOR TOTAL - LOTE 14 (PMSP) - FM RODRIGUES	-	-	-	-	-	-
.03	VALOR NO MÊS - AREIÃO (FUNDO DE SANEAMENTO) - GOMES LOURENÇO	-	-	-	-	-	-
.03	VALOR NO MÊS - BAMBURRAL (FUNDO DE SANEAMENTO) - GOMES LOURENÇO	-	-	-	1.366.490,94	91.554,89	1.458.045,83
.03	VALOR NO MÊS - CARINA ARI (FUNDO DE SANEAMENTO) - GOMES LOURENÇO	-	-	-	-	-	-
.03	VALOR NO MÊS - CÔRREGO DA MINA (FUNDO DE SANEAMENTO) - GOMES LOURENÇO	-	-	-	12.806,17	858,01	13.664,18
.03	VALOR NO MÊS - GABI (FUNDO DE SANEAMENTO) - GOMES LOURENÇO	-	-	-	579,27	38,81	618,08
.03	VALOR NO MÊS - LIDIANE/SAMPAIO CORREA (FUNDO DE SANEAMENTO) - GOMES LOURENÇO	-	-	-	550.259,10	36.867,36	587.126,46
.03	VALOR NO MÊS - LOTE 14 (FUNDO DE SANEAMENTO) - GOMES LOURENÇO	1.954.364,01	156.349,12	2.110.713,13	-	-	-
.03	VALOR SALDO MÊS ANTERIOR - LOTE 14 (FUNDO DE SANEAMENTO) - GOMES LOURENÇO	-	-	-	-	-	-
.03	VALOR TOTAL - LOTE 14 (FUNDO DE SANEAMENTO) - GOMES LOURENÇO	1.954.364,01	156.349,12	2.110.713,13	1.930.135,48	129.319,07	2.059.454,55
.03	VALOR NO MÊS - AREIÃO (FUNDO DE SANEAMENTO) - FM RODRIGUES	-	-	-	-	-	-
.03	VALOR NO MÊS - BAMBURRAL (FUNDO DE SANEAMENTO) - FM RODRIGUES	-	-	-	585.638,98	39.237,81	624.876,79
.03	VALOR NO MÊS - CARINA ARI (FUNDO DE SANEAMENTO) - FM RODRIGUES	-	-	-	-	-	-
.03	VALOR NO MÊS - CÔRREGO DA MINA (FUNDO DE SANEAMENTO) - FM RODRIGUES	-	-	-	5.488,36	367,72	5.856,08
.03	VALOR NO MÊS - GABI (FUNDO DE SANEAMENTO) - FM RODRIGUES	-	-	-	248,26	16,63	264,89
.03	VALOR NO MÊS - LIDIANE/SAMPAIO CORREA (FUNDO DE SANEAMENTO) - FM RODRIGUES	-	-	-	235.825,32	15.800,29	251.625,61
.03	VALOR NO MÊS - LOTE 14 (FUNDO DE SANEAMENTO) - FM RODRIGUES	837.584,60	67.006,76	904.591,36	-	-	-
.03	VALOR SALDO MÊS ANTERIOR - LOTE 14 (FUNDO DE SANEAMENTO) - FM RODRIGUES	-	-	-	-	-	-
.03	VALOR TOTAL - LOTE 14 (FUNDO DE SANEAMENTO) - FM RODRIGUES	837.584,60	67.006,76	904.591,36	827.200,92	55.422,45	882.623,37
.00	<b>PMSP TOTAL</b>	-	-	-	-	-	-
.03	<b>FUNDO DE SANEAMENTO TOTAL</b>	<b>2.791.948,61</b>	<b>223.355,88</b>	<b>3.015.304,49</b>	<b>2.757.336,40</b>	<b>184.741,52</b>	<b>2.942.077,92</b>
	<b>VALOR ATUAL DE EMPENHO / MEDIÇÃO</b>	<b>2.791.948,61</b>	<b>223.355,88</b>	<b>3.015.304,49</b>	<b>2.757.336,40</b>	<b>184.741,52</b>	<b>2.942.077,92</b>



# Planilha de Medição

Data : 13/02/2012

Nº Medição: 11

Período 01/08/2011 a 31/08/2011

Hora : 10:07

Programa : URBANIZAÇÃO DE FAVELAS  
Projeto : URBANIZAÇÃO DE FAVELAS

Sub\_Programa : URBANIZAÇÃO DE FAVELAS  
Lote : LOTE 14 - OBRAS LOTE 14

Processo : 2010-0.046.947-2  
Nº do Contrato : 14/2010  
Valor (R\$) : 711.772,29  
Data Base : 01/08/2010

Empreendimento : FAVELA GABI  
Contratada : CONS. GOMES-FM  
Prazo : 18 (meses)  
Início/Término : 20/10/2010 a 20/04/2012

Item	Serviços	Valor Medido	%	Valor Anterior (R\$)	%	Valor Acumulado (R\$)	%
010000	INSTALAÇÕES DE APOIO	612,99	20,00	1.225,98	40,00	1.838,97	60,00
020000	TERRAPLENAGEM	0,00	0,00	0,00	0,00	0,00	0,00
050000	DRENAGEM PÚBLICA	0,00	0,00	0,00	0,00	0,00	0,00
070000	REDE DE ESGOTO	0,00	0,00	0,00	0,00	0,00	0,00
080000	REDE DE DISTRIBUIÇÃO DE ÁGUA	0,00	0,00	0,00	0,00	0,00	0,00
090000	PAVIMENTAÇÃO E SISTEMA VIÁRIO	0,00	0,00	0,00	0,00	0,00	0,00
100000	DEMOLIÇÃO	0,00	0,00	23.488,14	25,98	23.488,14	25,98
120000	URBANISMO E PAISAGISMO	0,00	0,00	0,00	0,00	0,00	0,00
150000	PROJETOS COMPLEMENTARES	0,00	0,00	28.886,82	35,45	28.886,82	35,45
200000	SERVIÇOS TÉCNICOS	0,00	0,00	0,00	0,00	0,00	0,00
250000	REMOÇÃO E REMANEJAMENTO DE INTERFERÊNCIA	0,00	0,00	0,00	0,00	0,00	0,00
290000	APOIO HABITACIONAL	0,00	0,00	15.998,71	35,52	15.998,71	35,52

CÁLCULO FINAL DE MEDIÇÃO		Sub Total	612,99	69.599,65	70.212,64
	BDI (35,00%)		214,54	24.359,85	24.574,39
	TOTAL MEDIDO COM BDI (Valor a Faturar)		827,53	93.959,50	94.787,03

CÁLCULO FINAL DE REAJUSTE		Reajuste Econômico Provisório	55,44
	Diferença de Reaj.Econômico		0,00
	Valor Total do Reajuste (R\$)		55,44

## OBRA GABI – LOTE 14

### ANDAMENTO DAS OBRAS

Foto 1



Drenagem: Escavação e colocação de tubos.

Foto 2



Drenagem: Execução de PV's.

Foto 3



Drenagem: Execução de PV's.

Foto 4



Drenagem: Escavação e escoramento.

Foto 5



Demolição: Demolições de domicílios.

Foto 6



Demolição: Demolições de domicílios.

Ponte dos Remédios  
08/11



Prefeitura do Município de São Paulo  
Secretaria da Habitação e Desenvolvimento Urbano

### Planilha de Medição

Data : 13/02/2012

CONVÊNIO FUNDO DE SANEAMENTO

Nº da Medição: 09

Período: 01/08/2011 a 31/08/2011

Hora : 10:13

Programa:	URBANIZAÇÃO DE FAVELAS	Sub-Programa:	URBANIZAÇÃO DE FAVELAS
Projeto:	URBANIZAÇÃO DE FAVELAS	Lote:	LOTE 15 - ANTONINA, DIOGO PIRES, REMÉDIO
Processo :	2010-0.046.954-5	Empreendimento :	FAVELA PONTE DOS REMÉDIOS
Nº do Contrato :	21/2010	Contratada :	SCHAHIN
Valor (R\$) :	63.790.865,23	Prazo :	30 (meses)
Data Base :	01/08/2010	Início/Término :	20/12/2010 a 20/06/2013

Item	Serviços	Valor Medido		Valor Anterior (R\$)		Valor Acumulado (R\$)	
			%		%		%
01.00.00	INSTALAÇÕES DE APOIO	0,00	0,00%	102.226,50	19,34%	102.226,50	19,34%
02.00.00	TERRAPLENAGEM	0,00	0,00%	0,00	0,00%	0,00	0,00%
05.00.00	DRENAGEM PÚBLICA	0,00	0,00%	0,00	0,00%	0,00	0,00%
07.00.00	REDE DE ESGOTO	0,00	0,00%	0,00	0,00%	0,00	0,00%
08.00.00	REDE DE DISTRIBUIÇÃO DE ÁGUA	0,00	0,00%	0,00	0,00%	0,00	0,00%
09.00.00	PAVIMENTAÇÃO E SISTEMA VIÁRIO	0,00	0,00%	0,00	0,00%	0,00	0,00%
10.00.00	DEMOLIÇÃO	0,00	0,00%	0,00	0,00%	0,00	0,00%
12.00.00	PAISAGISMO E PAISAGISMO	0,00	0,00%	0,00	0,00%	0,00	0,00%
13.00.00	UNIDADES HABITACIONAIS	0,00	0,00%	0,00	0,00%	0,00	0,00%
14.00.00	EQUIPE DE APOIO	0,00	0,00%	0,00	0,00%	0,00	0,00%
15.00.00	PROJETOS COMPLEMENTARES	0,00	0,00%	0,00	0,00%	0,00	0,00%
20.00.00	SERVIÇOS TÉCNICOS	0,00	0,00%	0,00	0,00%	0,00	0,00%
25.00.00	REMOÇÃO E REMANEJAMENTO DE INTERFERÊNCIA	0,00	0,00%	0,00	0,00%	0,00	0,00%

CÁLCULO FINAL DE MEDIÇÃO	TOTAL MEDIDO	0,00	102.226,50	102.226,50
	BDI (35,00%)	0,00	35.779,27	35.779,27
	TOTAL MEDIDO COM BDI (Valor a Faturar)	0,00	138.005,77	138.005,77

CÁLCULO FINAL DE MEDIÇÃO	Reajuste Econômico Definitivo	0,00
	Diferença de Reaj.Econômico	0,00
	Valor Total do Reajuste (R\$)	0,00

**SCHAHIN ENGENHARIA**  
**LOTE 15 - DIOGO PIRES, BARÃO DE ANTONINA**  
**e PONTE DOS REMÉDIOS**

Quadro Resumo do Valor a Faturar em AGOSTO / 2011

Quadro Resumo				
Código	Discriminação	Medição		
		n°	Período	Valor ( R\$ )
01	Serviços de Infra-estrutura e Edificações	09	01 a 31/08/2011	53.607,42
02	B.D.I. (35 %)			18.762,58
<b>Subtotal (01+02)</b>				<b>72.370,00</b>
03	Reajuste provisório referente medição nº 09 (agosto/2011)			4.848,78
<b>Subtotal (03)</b>				<b>4.848,78</b>
<b>Total a ser Liquidado</b>		<b>09</b>	<b>01 a 31/08/2011</b>	<b>77.218,78</b>

**DEMONSTRATIVO MENSAL DE MEDIÇÃO - EMPENHO X MEDIÇÃO**

FONTE	ÁREA	EMPENHO			MEDIÇÃO		
		Po	Reajuste	Total Pn AGO11	Po	Reajuste	Total Pn AGO11
.00	VALOR NO MÊS - BARÃO DE ANTONINA (PMSP)	-	-	-	-	-	-
.00	VALOR NO MÊS - DIOGO PIRES (PMSP)	-	-	-	-	-	-
.00	VALOR NO MÊS - PONTE DOS REMÉDIOS (PMSP)	-	-	-	-	-	-
.00	VALOR TOTAL - LOTE 15 (PMSP)	-	-	-	-	-	-
.00	VALOR SALDO MÊS ANTERIOR - LOTE 15 (PMSP)	-	-	-	-	-	-
.00	VALOR TOTAL - LOTE 15 (PMSP)	-	-	-	-	-	-
.03	VALOR NO MÊS - BARÃO DE ANTONINA (FUNDO DE SANEAMENTO)	-	-	-	36.185,00	2.424,39	38.609,39
.03	VALOR NO MÊS - DIOGO PIRES (FUNDO DE SANEAMENTO)	-	-	-	36.185,00	2.424,39	38.609,39
.03	VALOR NO MÊS - PONTE DOS REMÉDIOS (FUNDO DE SANEAMENTO)	-	-	-	-	-	-
.03	VALOR TOTAL - LOTE 15 (FUNDO DE SANEAMENTO)	-	-	-	72.370,00	4.848,78	77.218,78
.03	VALOR SALDO MÊS ANTERIOR - LOTE 15 (FUNDO DE SANEAMENTO)	1.718.078,08	137.446,24	1.855.524,32	-	-	-
.03	VALOR TOTAL - LOTE 15 (FUNDO DE SANEAMENTO)	1.718.078,08	137.446,24	1.855.524,32	72.370,00	4.848,78	77.218,78
	<b>VALOR TOTAL</b>	<b>1.718.078,08</b>	<b>137.446,24</b>	<b>1.855.524,32</b>	<b>72.370,00</b>	<b>4.848,78</b>	<b>77.218,78</b>
	<b>VALOR ATUAL DE EMPENHO / MEDIÇÃO</b>	<b>1.718.078,08</b>	<b>137.446,24</b>	<b>1.855.524,32</b>	<b>72.370,00</b>	<b>4.848,78</b>	<b>77.218,78</b>



CONVÊNIO FUNDO DE SANEAMENTO

Nº da Medição: 10  
Período: 01/09/2011 a 30/09/2011

Hora : 10:13

Programa:	URBANIZAÇÃO DE FAVELAS	Sub-Programa:	URBANIZAÇÃO DE FAVELAS
Projeto:	URBANIZAÇÃO DE FAVELAS	Lote:	LOTE 15 - ANTONINA, DIOGO PIRES, REMÉDIO
Processo :	2010-0.046.954-5	Empreendimento :	FAVELA PONTE DOS REMÉDIOS
Nº do Contrato :	21/2010	Contratada :	SCHAHIN
Valor (R\$) :	63.790.865,23	Prazo :	30 (meses)
Data Base :	01/08/2010	Início/Término :	20/12/2010 a 20/06/2013

Item	Serviços	Valor		Valor		Valor	
		Medido	%	Anterior (R\$)	%	Acumulado (R\$)	%
01.00.00	INSTALAÇÕES DE APOIO	0,00	0,00%	102.226,50	19,34%	102.226,50	19,34%
02.00.00	TERRAPLENAGEM	0,00	0,00%	0,00	0,00%	0,00	0,00%
05.00.00	DRENAGEM PÚBLICA	0,00	0,00%	0,00	0,00%	0,00	0,00%
07.00.00	REDE DE ESGOTO	0,00	0,00%	0,00	0,00%	0,00	0,00%
08.00.00	REDE DE DISTRIBUIÇÃO DE ÁGUA	0,00	0,00%	0,00	0,00%	0,00	0,00%
09.00.00	PAVIMENTAÇÃO E SISTEMA VIÁRIO	0,00	0,00%	0,00	0,00%	0,00	0,00%
10.00.00	DEMOLIÇÃO	0,00	0,00%	0,00	0,00%	0,00	0,00%
12.00.00	PAISAGISMO E PAISAGISMO	0,00	0,00%	0,00	0,00%	0,00	0,00%
13.00.00	UNIDADES HABITACIONAIS	0,00	0,00%	0,00	0,00%	0,00	0,00%
14.00.00	EQUIPE DE APOIO	0,00	0,00%	0,00	0,00%	0,00	0,00%
15.00.00	PROJETOS COMPLEMENTARES	0,00	0,00%	0,00	0,00%	0,00	0,00%
20.00.00	SERVIÇOS TÉCNICOS	0,00	0,00%	0,00	0,00%	0,00	0,00%
25.00.00	REMOÇÃO E REMANEJAMENTO DE INTERFERÊNCIA	0,00	0,00%	0,00	0,00%	0,00	0,00%

CÁLCULO FINAL DE MEDIÇÃO	TOTAL MEDIDO	0,00	102.226,50	102.226,50
	BDI (35,00%)	0,00	35.779,27	35.779,27
	TOTAL MEDIDO COM BDI (Valor a Faturar)	0,00	138.005,77	138.005,77

CÁLCULO FINAL DE MEDIÇÃO	Reajuste Econômico Definitivo	0,00
	Diferença de Reaj.Econômico	0,00
	Valor Total do Reajuste (R\$)	0,00





# Planilha de Medição

Data : 13/02/2011

Nº Medição: 9

Período 01/08/2011 a 31/08/2011

Hora : 10:13

Programa : URBANIZAÇÃO DE FAVELAS  
Projeto : URBANIZAÇÃO DE FAVELAS

Sub\_Programa : URBANIZAÇÃO DE FAVELAS  
Lote : LOTE 15 - ANTONINA, DIOGO PIRES, REMÉDIOS

Processo : 2010-0.046.954-5

Empreendimento : FAVELA PONTE DOS REMÉDIOS

Nº do Contrato : 21/2010

Contratada : SCHAHIN

Valor (R\$) : 63.790.865,23

Prazo : 30 (meses)

Data Base : 01/08/2010

Início/Término : 20/12/2010 a 20/06/2013

Item	Serviços	Valor Medido	%	Valor Anterior (R\$)	%	Valor Acumulado (R\$)
010000	INSTALAÇÕES DE APOIO	0,00	0,00	317.205,69	60,00	317.205,69 60
020000	TERRAPLENAGEM	0,00	0,00	0,00	0,00	0,00 0
050000	DRENAGEM PÚBLICA	0,00	0,00	0,00	0,00	0,00 0
070000	REDE DE ESGOTO	0,00	0,00	0,00	0,00	0,00 0
080000	REDE DE DISTRIBUIÇÃO DE ÁGUA	0,00	0,00	0,00	0,00	0,00 0
090000	PAVIMENTAÇÃO E SISTEMA VIÁRIO	0,00	0,00	0,00	0,00	0,00 0
100000	DEMOLIÇÃO	0,00	0,00	0,00	0,00	0,00 0
120000	URBANISMO E PAISAGISMO	0,00	0,00	0,00	0,00	0,00 0
130000	UNIDADES HABITACIONAIS	0,00	0,00	0,00	0,00	0,00 0
140000	EQUIPE DE APOIO	0,00	0,00	0,00	0,00	0,00 0
150000	PROJETOS COMPLEMENTARES	0,00	0,00	0,00	0,00	0,00 0
200000	SERVIÇOS TÉCNICOS	0,00	0,00	0,00	0,00	0,00 0
250000	REMOÇÃO E REMANEJAMENTO DE INTERFERÊNCIA	0,00	0,00	0,00	0,00	0,00 0

CÁLCULO FINAL DE MEDIÇÃO		Sub Total	0,00	317.205,69	317.205,69
	BDI (35,00%)	0,00		111.021,99	111.021,99
	TOTAL MEDIDO COM BDI (Valor a Faturar)	0,00		428.227,68	428.227,68

CALCULO FINAL DE REAJUSTE		Reajuste Econômico Provisório	0,00
	Diferença de Reaj. Econômico		0,00
	Valor Total do Reajuste (R\$)		0,00

**SCHAHIN ENGENHARIA**  
**LOTE 15 - DIOGO PIRES, BARÃO DE ANTONINA**  
**e PONTE DOS REMÉDIOS**

Quadro Resumo do Valor a Faturar em SETEMBRO / 2011

Quadro Resumo				
Código	Discriminação	Medição		
		nº	Período	
01	Serviços de Infra-estrutura e Edificações	10	01 a 30/09/2011	53.465,28
02	B.D.I. (35 %)			18.712,84
<b>Subtotal (01+02)</b>				<b>72.178,12</b>
03	Reajuste definitivo referente medição nº 10 (setembro/2011)			4.936,98
04	Diferença de reajuste referente medição nº 09 (agosto/2011)			101,32
<b>Subtotal (03)</b>		<b>5.038,30</b>		
<b>Total a ser Liquidado</b>		<b>10</b>	<b>01 a 30/09/2011</b>	<b>77.216,42</b>

**DEMONSTRATIVO MENSAL DE MEDIÇÃO - EMPENHO X MEDIÇÃO**

FONTE	ÁREA	EMPENHO			MEDIÇÃO		
		Po	Reajuste	Total Pn AGO11	Po	Reajuste	Total Pn AGO11
.00	VALOR NO MÊS - BARÃO DE ANTONINA (PMSP)	-	-	-	-	-	-
.00	VALOR NO MÊS - DIOGO PIRES (PMSP)	-	-	-	-	-	-
.00	VALOR NO MÊS - PONTE DOS REMÉDIOS (PMSP)	-	-	-	-	-	-
.00	VALOR TOTAL - LOTE 15 (PMSP)	-	-	-	-	-	-
.00	VALOR SALDO MÊS ANTERIOR - LOTE 15 (PMSP)	-	-	-	-	-	-
.00	VALOR TOTAL - LOTE 15 (PMSP)	-	-	-	-	-	-
.03	VALOR NO MÊS - BARÃO DE ANTONINA (FUNDO DE SANEAMENTO)	-	-	-	36.089,06	2.519,15	38.608,21
.03	VALOR NO MÊS - DIOGO PIRES (FUNDO DE SANEAMENTO)	-	-	-	36.089,06	2.519,15	38.608,21
.03	VALOR NO MÊS - PONTE DOS REMÉDIOS (FUNDO DE SANEAMENTO)	-	-	-	-	-	-
.03	VALOR TOTAL - LOTE 15 (FUNDO DE SANEAMENTO)	-	-	-	72.178,12	5.038,30	77.216,42
.03	VALOR SALDO MÊS ANTERIOR - LOTE 15 (FUNDO DE SANEAMENTO)	1.645.708,08	132.597,46	1.778.305,54	-	-	-
.03	VALOR TOTAL - LOTE 15 (FUNDO DE SANEAMENTO)	1.645.708,08	132.597,46	1.778.305,54	72.178,12	5.038,30	77.216,42
	<b>VALOR TOTAL</b>	<b>1.645.708,08</b>	<b>132.597,46</b>	<b>1.778.305,54</b>	<b>72.178,12</b>	<b>5.038,30</b>	<b>77.216,42</b>
	<b>VALOR ATUAL DE EMPENHO / MEDIÇÃO</b>	<b>1.645.708,08</b>	<b>132.597,46</b>	<b>1.778.305,54</b>	<b>72.178,12</b>	<b>5.038,30</b>	<b>77.216,42</b>



# Planilha de Medição

Data : 13/02/2012

Nº Medição: 10

Período 01/09/2011 a 30/09/2011

Hora : 10:13

Programa : URBANIZAÇÃO DE FAVELAS  
Projeto : URBANIZAÇÃO DE FAVELAS

Sub\_Programa : URBANIZAÇÃO DE FAVELAS  
Lote : LOTE 15 - ANTONINA, DIOGO PIRES, REMÉDIOS

Processo : 2010-0.046.954-5  
Nº do Contrato : 21/2010  
Valor (R\$) : 63.790.865,23  
Data Base : 01/08/2010

Empreendimento : FAVELA PONTE DOS REMÉDIOS  
Contratada : SCHAHIN  
Prazo : 30 (meses)  
Início/Término : 20/12/2010 a 20/06/2013

Item	Serviços	Valor Medido	%	Valor Anterior (R\$)	%	Valor Acumulado (R\$)	%
010000	INSTALAÇÕES DE APOIO	0,00	0,00	317.205,69	60,00	317.205,69	60,00
020000	TERRAPLENAGEM	0,00	0,00	0,00	0,00	0,00	0,00
050000	DRENAGEM PÚBLICA	0,00	0,00	0,00	0,00	0,00	0,00
070000	REDE DE ESGOTO	0,00	0,00	0,00	0,00	0,00	0,00
080000	REDE DE DISTRIBUIÇÃO DE ÁGUA	0,00	0,00	0,00	0,00	0,00	0,00
090000	PAVIMENTAÇÃO E SISTEMA VIÁRIO	0,00	0,00	0,00	0,00	0,00	0,00
100000	DEMOLIÇÃO	0,00	0,00	0,00	0,00	0,00	0,00
120000	URBANISMO E PAISAGISMO	0,00	0,00	0,00	0,00	0,00	0,00
130000	UNIDADES HABITACIONAIS	0,00	0,00	0,00	0,00	0,00	0,00
140000	EQUIPE DE APOIO	0,00	0,00	0,00	0,00	0,00	0,00
150000	PROJETOS COMPLEMENTARES	0,00	0,00	0,00	0,00	0,00	0,00
200000	SERVIÇOS TÉCNICOS	0,00	0,00	0,00	0,00	0,00	0,00
250000	REMOÇÃO E REMANEJAMENTO DE INTERFERÊNCIA	0,00	0,00	0,00	0,00	0,00	0,00

CÁLCULO FINAL DE MEDIÇÃO		Valor Medido	Valor Anterior (R\$)	Valor Acumulado (R\$)
Sub Total		0,00	317.205,69	317.205,69
BDI (35,00%)		0,00	111.021,99	111.021,99
TOTAL MEDIDO COM BDI (Valor a Faturar)		0,00	428.227,68	428.227,68

CALCULO FINAL DE REAJUSTE		Valor
Reajuste Econômico Definitivo		0,00
Diferença de Reaj.Econômico		0,00
Valor Total do Reajuste (R\$)		0,00

**OBRA PONTE DOS REMÉDIOS – LOTE 15**

**ANDAMENTO DAS OBRAS**

Foto 1

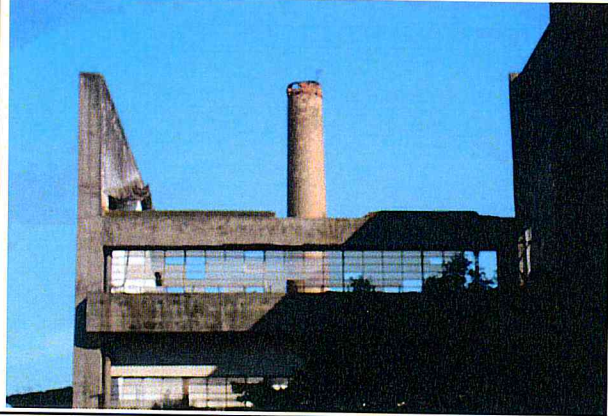

Vista Geral da Área

Foto 2



Vista Geral da Área

Foto 3



Vista Geral da Área

Foto 4



Vista Geral da Área

Foto 5



Vista Geral da Área

Foto 6



Vista Geral da Área

AGOSTO/11

Luigi Pires  
08/11



CONVÊNIO FUNDO DE SANEAMENTO

Nº da Medição: 09

Período: 01/08/2011 a 31/08/2011

Hora : 10:12

Programa:	URBANIZAÇÃO DE FAVELAS	Sub-Programa:	URBANIZAÇÃO DE FAVELAS
Projeto:	URBANIZAÇÃO DE FAVELAS	Lote:	LOTE 15 - ANTONINA, DIOGO PIRES, REMÉDIO
Processo :	2010-0.046.954-5	Empreendimento :	FAVELA DIOGO PIRES
Nº do Contrato :	21/2010	Contratada :	SCHAHIN
Valor (R\$) :	22.809.999,33	Prazo :	30 (meses)
Data Base :	01/08/2010	Início/Término :	20/12/2010 a 20/06/2013

Item	Serviços	Valor Medido		Valor Anterior (R\$)		Valor Acumulado (R\$)	
			%		%		%
01.00.00	INSTALAÇÕES DE APOIO	0,00	0,00%	0,00	0,00%	0,00	0,00%
02.00.00	TERRAPLENAGEM	0,00	0,00%	0,00	0,00%	0,00	0,00%
05.00.00	DRENAGEM PÚBLICA	0,00	0,00%	0,00	0,00%	0,00	0,00%
07.00.00	REDE DE ESGOTO	0,00	0,00%	0,00	0,00%	0,00	0,00%
08.00.00	REDE DE DISTRIBUIÇÃO DE ÁGUA	0,00	0,00%	0,00	0,00%	0,00	0,00%
09.00.00	PAVIMENTAÇÃO E SISTEMA VIÁRIO	0,00	0,00%	0,00	0,00%	0,00	0,00%
10.00.00	DEMOLIÇÃO	0,00	0,00%	0,00	0,00%	0,00	0,00%
12.00.00	PAISAGISMO E PAISAGISMO	0,00	0,00%	0,00	0,00%	0,00	0,00%
13.00.00	UNIDADES HABITACIONAIS	0,00	0,00%	0,00	0,00%	0,00	0,00%
14.00.00	EQUIPE DE APOIO	26.803,71	8,98%	71.500,56	23,95%	98.304,27	32,93%
15.00.00	PROJETOS COMPLEMENTARES	0,00	0,00%	0,00	0,00%	0,00	0,00%
20.00.00	SERVIÇOS TÉCNICOS	0,00	0,00%	0,00	0,00%	0,00	0,00%
25.00.00	REMOÇÃO E REMANEJAMENTO DE INTERFERÊNCIA	0,00	0,00%	0,00	0,00%	0,00	0,00%
29.00.00	APOIO HABITACIONAL	0,00	0,00%	352.540,06	21,92%	352.540,06	21,92%
<b>CÁLCULO FINAL DE MEDIÇÃO</b>							
	TOTAL MEDIDO	26.803,71		424.040,62		450.844,33	
	BDI (35,00%)	9.381,29		148.414,20		157.795,49	
	TOTAL MEDIDO COM BDI (Valor a Faturar)	36.185,00		572.454,82		608.639,82	

<b>CÁLCULO FINAL DE MEDIÇÃO</b>			
	Reajuste Econômico Provisório	2.424,39	
	Diferença de Reaj.Econômico	0,00	
	Valor Total do Reajuste (R\$)	2.424,39	

**SCHAHIN ENGENHARIA**  
**LOTE 15 - DIOGO PIRES, BARÃO DE ANTONINA**  
**e PONTE DOS REMÉDIOS**

Quadro Resumo do Valor a Faturar em AGOSTO / 2011

Quadro Resumo				
Código	Discriminação	Medição		
		nº	Período	Valor ( R\$ )
01	Serviços de Infra-estrutura e Edificações	09	01 a 31/08/2011	53.607,42
02	B.D.I. (35 %)			18.762,58
<b>Subtotal (01+02)</b>				<b>72.370,00</b>
03	Reajuste provisório referente medição nº 09 (agosto/2011)			4.848,78
<b>Subtotal (03)</b>				<b>4.848,78</b>
<b>Total a ser Liquidado</b>		<b>09</b>	<b>01 a 31/08/2011</b>	<b>77.218,78</b>

**DEMONSTRATIVO MENSAL DE MEDIÇÃO - EMPENHO X MEDIÇÃO**

FONTE	ÁREA	EMPENHO			MEDIÇÃO		
		Po	Reajuste	Total Pn AGO11	Po	Reajuste	Total Pn AGO11
.00	VALOR NO MÊS - BARÃO DE ANTONINA (PMSP)	-	-	-	-	-	-
.00	VALOR NO MÊS - DIOGO PIRES (PMSP)	-	-	-	-	-	-
.00	VALOR NO MÊS - PONTE DOS REMÉDIOS (PMSP)	-	-	-	-	-	-
.00	VALOR TOTAL - LOTE 15 (PMSP)	-	-	-	-	-	-
.00	VALOR SALDO MÊS ANTERIOR - LOTE 15 (PMSP)	-	-	-	-	-	-
.00	VALOR TOTAL - LOTE 15 (PMSP)	-	-	-	-	-	-
.03	VALOR NO MÊS - BARÃO DE ANTONINA (FUNDO DE SANEAMENTO)	-	-	-	36.185,00	2.424,39	38.609,39
.03	VALOR NO MÊS - DIOGO PIRES (FUNDO DE SANEAMENTO)	-	-	-	36.185,00	2.424,39	38.609,39
.03	VALOR NO MÊS - PONTE DOS REMÉDIOS (FUNDO DE SANEAMENTO)	-	-	-	-	-	-
.03	VALOR TOTAL - LOTE 15 (FUNDO DE SANEAMENTO)	-	-	-	72.370,00	4.848,78	77.218,78
.03	VALOR SALDO MÊS ANTERIOR - LOTE 15 (FUNDO DE SANEAMENTO)	1.718.078,08	137.446,24	1.855.524,32	-	-	-
.03	VALOR TOTAL - LOTE 15 (FUNDO DE SANEAMENTO)	1.718.078,08	137.446,24	1.855.524,32	72.370,00	4.848,78	77.218,78
	<b>VALOR TOTAL</b>	<b>1.718.078,08</b>	<b>137.446,24</b>	<b>1.855.524,32</b>	<b>72.370,00</b>	<b>4.848,78</b>	<b>77.218,78</b>
	<b>VALOR ATUAL DE EMPENHO / MEDIÇÃO</b>	<b>1.718.078,08</b>	<b>137.446,24</b>	<b>1.855.524,32</b>	<b>72.370,00</b>	<b>4.848,78</b>	<b>77.218,78</b>



# Planilha de Medição

Data : 13/02/2012

Nº Medição: 9

Período 01/08/2011 a 31/08/2011

Hora : 10:12

Programa : URBANIZAÇÃO DE FAVELAS  
Projeto : URBANIZAÇÃO DE FAVELAS

Sub\_Programa : URBANIZAÇÃO DE FAVELAS  
Lote : LOTE 15 - ANTONINA, DIOGO PIRES, REMEDIOS

Processo : 2010-0.046.954-5  
Nº do Contrato : 21/2010  
Valor (R\$) : 22.809.999,33  
Data Base : 01/08/2010

Empreendimento : FAVELA DIOGO PIRES  
Contratada : SCHAHIN  
Prazo : 30 (meses)  
Início/Término : 20/12/2010 a 20/06/2013

Item	Serviços	Valor Medido	%	Valor Anterior (R\$)	%	Valor Acumulado (R\$)	%
010000	INSTALAÇÕES DE APOIO	0,00	0,00	113.393,52	60,00	113.393,52	60,00
020000	TERRAPLENAGEM	0,00	0,00	0,00	0,00	0,00	0,00
050000	DRENAGEM PÚBLICA	0,00	0,00	0,00	0,00	0,00	0,00
070000	REDE DE ESGOTO	0,00	0,00	0,00	0,00	0,00	0,00
080000	REDE DE DISTRIBUIÇÃO DE ÁGUA	0,00	0,00	0,00	0,00	0,00	0,00
090000	PAVIMENTAÇÃO E SISTEMA VIÁRIO	0,00	0,00	0,00	0,00	0,00	0,00
100000	DEMOLIÇÃO	0,00	0,00	0,00	0,00	0,00	0,00
120000	URBANISMO E PAISAGISMO	0,00	0,00	0,00	0,00	0,00	0,00
130000	UNIDADES HABITACIONAIS	0,00	0,00	0,00	0,00	0,00	0,00
140000	EQUIPE DE APOIO	26.803,71	8,98	71.500,56	23,95	98.304,27	32,93
150000	PROJETOS COMPLEMENTARES	0,00	0,00	0,00	0,00	0,00	0,00
200000	SERVIÇOS TÉCNICOS	0,00	0,00	0,00	0,00	0,00	0,00
250000	REMOÇÃO E REMANEJAMENTO DE INTERFERÊNCIA	0,00	0,00	0,00	0,00	0,00	0,00
290000	APOIO HABITACIONAL	0,00	0,00	352.540,06	21,92	352.540,06	21,92
<b>CÁLCULO FINAL DE MEDIÇÃO</b>							
	Sub Total	26.803,71		537.434,14		564.237,85	
	BDI (35,00%)	9.381,29		188.101,92		197.483,21	
	TOTAL MEDIDO COM BDI (Valor a Faturar)	36.185,00		725.536,06		761.721,06	
<b>CALCULO FINAL DE REAJUSTE</b>							
	Reajuste Econômico Provisório	2.424,39					
	Diferença de Reaj.Econômico	0,00					
	Valor Total do Reajuste (R\$)	2.424,39					

**OBRA DIOGO PIRES – LOTE 15**

**ANDAMENTO DAS OBRAS**

Foto 1



Vista Geral da Área

Foto 2



Vista Geral da Área

Foto 3



Vista Geral da Área

Foto 4



Vista Geral da Área

Foto 5



Foto 6





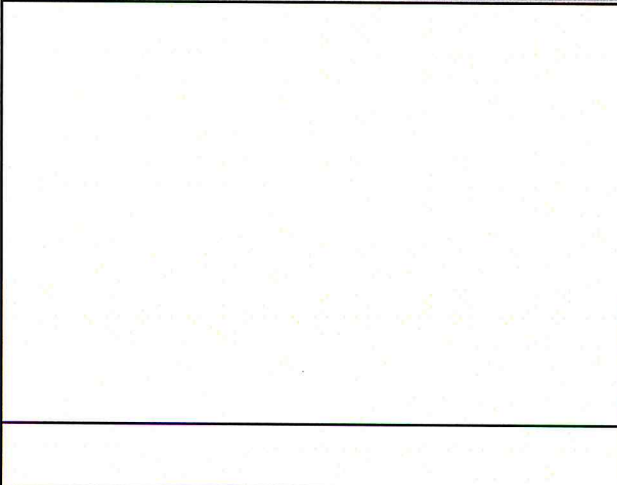
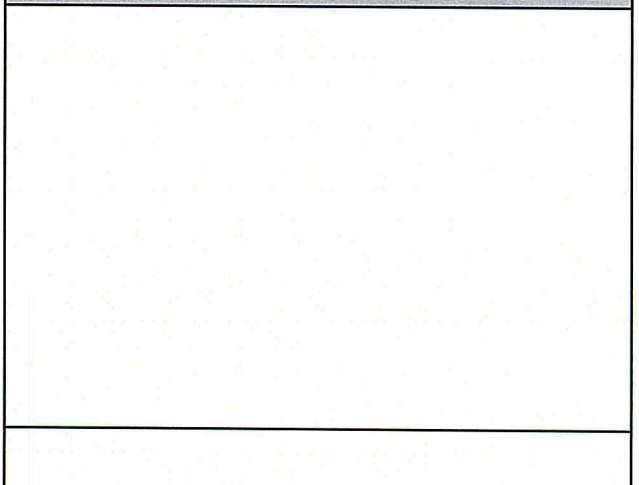

## Planilha de Medição

Data : 13/02/2012

CONVÊNIO FUNDO DE SANEAMENTO

Nº da Medição: 09

Período: 01/08/2011 a 31/08/2011

Hora : 10:10

Programa:	URBANIZAÇÃO DE FAVELAS	Sub-Programa:	URBANIZAÇÃO DE FAVELAS			
Projeto:	URBANIZAÇÃO DE FAVELAS	Lote:	LOTE 15 - ANTONINA, DIOGO PIRES, REMÉDIO			
Processo :	2010-0.046.954-5	Empreendimento :	FAVELA BARÃO DE ANTONINA			
Nº do Contrato :	21/2010	Contratada :	SCHAHIN			
Valor (R\$) :	17.508.222,37	Prazo :	30 (meses)			
Data Base :	01/08/2010	Início/Término :	20/12/2010 a 20/06/2013			

Item	Serviços	Valor Medido		Valor Anterior (R\$)		Valor Acumulado (R\$)	
			%		%		%
01.00.00	INSTALAÇÕES DE APOIO	0,00	0,00%	0,00	0,00%	0,00	0,00%
02.00.00	TERRAPLENAGEM	0,00	0,00%	0,00	0,00%	0,00	0,00%
05.00.00	DRENAGEM PÚBLICA	0,00	0,00%	0,00	0,00%	0,00	0,00%
07.00.00	REDE DE ESGOTO	0,00	0,00%	0,00	0,00%	0,00	0,00%
08.00.00	REDE DE DISTRIBUIÇÃO DE ÁGUA	0,00	0,00%	0,00	0,00%	0,00	0,00%
09.00.00	PAVIMENTAÇÃO E SISTEMA VIÁRIO	0,00	0,00%	0,00	0,00%	0,00	0,00%
10.00.00	DEMOLIÇÃO	0,00	0,00%	0,00	0,00%	0,00	0,00%
12.00.00	PAISAGISMO E PAISAGISMO	0,00	0,00%	0,00	0,00%	0,00	0,00%
13.00.00	UNIDADES HABITACIONAIS	0,00	0,00%	0,00	0,00%	0,00	0,00%
14.00.00	EQUIPE DE APOIO	26.803,71	8,98%	92.476,65	30,98%	119.280,36	39,96%
15.00.00	PROJETOS COMPLEMENTARES	0,00	0,00%	0,00	0,00%	0,00	0,00%
20.00.00	SERVIÇOS TÉCNICOS	0,00	0,00%	0,00	0,00%	0,00	0,00%
25.00.00	REMOÇÃO E REMANEJAMENTO DE INTERFERÊNCIA	0,00	0,00%	0,00	0,00%	0,00	0,00%
29.00.00	APOIO HABITACIONAL	0,00	0,00%	349.639,19	21,74%	349.639,19	21,74%
<b>CÁLCULO FINAL DE MEDIÇÃO</b>							
	TOTAL MEDIDO	26.803,71		442.115,84		468.919,55	
	BDI (35,00%)	9.381,29		154.740,53		164.121,82	
	TOTAL MEDIDO COM BDI (Valor a Faturar)	36.185,00		596.856,37		633.041,37	

<b>CÁLCULO FINAL DE MEDIÇÃO</b>			
	Reajuste Econômico Provisório	2.424,39	
	Diferença de Reaj.Econômico	0,00	
	Valor Total do Reajuste (R\$)	2.424,39	

**SCHAHIN ENGENHARIA**  
**LOTE 15 - DIOGO PIRES, BARÃO DE ANTONINA**  
**e PONTE DOS REMÉDIOS**

Quadro Resumo do Valor a Faturar em AGOSTO / 2011

Quadro Resumo				
Código	Discriminação	Medição		
		nº	Período	Valor ( R\$ )
01	Serviços de Infra-estrutura e Edificações	09	01 a 31/08/2011	53.607,42
02	B.D.I. (35 %)			18.762,58
<b>Subtotal (01+02)</b>				<b>72.370,00</b>
03	Reajuste provisório referente medição nº 09 (agosto/2011)			4.848,78
<b>Subtotal (03)</b>				<b>4.848,78</b>
<b>Total a ser Liquidado</b>		<b>09</b>	<b>01 a 31/08/2011</b>	<b>77.218,78</b>

**DEMONSTRATIVO MENSAL DE MEDIÇÃO - EMPENHO X MEDIÇÃO**

FONTE	ÁREA	EMPENHO			MEDIÇÃO		
		Po	Reajuste	Total Pn AGO11	Po	Reajuste	Total Pn AGO11
.00	VALOR NO MÊS - BARÃO DE ANTONINA (PMSP)	-	-	-	-	-	-
.00	VALOR NO MÊS - DIOGO PIRES (PMSP)	-	-	-	-	-	-
.00	VALOR NO MÊS - PONTE DOS REMÉDIOS (PMSP)	-	-	-	-	-	-
.00	VALOR TOTAL - LOTE 15 (PMSP)	-	-	-	-	-	-
.00	VALOR SALDO MÊS ANTERIOR - LOTE 15 (PMSP)	-	-	-	-	-	-
.00	VALOR TOTAL - LOTE 15 (PMSP)	-	-	-	-	-	-
.03	VALOR NO MÊS - BARÃO DE ANTONINA (FUNDO DE SANEAMENTO)	-	-	-	36.185,00	2.424,39	38.609,39
.03	VALOR NO MÊS - DIOGO PIRES (FUNDO DE SANEAMENTO)	-	-	-	36.185,00	2.424,39	38.609,39
.03	VALOR NO MÊS - PONTE DOS REMÉDIOS (FUNDO DE SANEAMENTO)	-	-	-	-	-	-
.03	VALOR TOTAL - LOTE 15 (FUNDO DE SANEAMENTO)	-	-	-	72.370,00	4.848,78	77.218,78
.03	VALOR SALDO MÊS ANTERIOR - LOTE 15 (FUNDO DE SANEAMENTO)	1.718.078,08	137.446,24	1.855.524,32	-	-	-
.03	VALOR TOTAL - LOTE 15 (FUNDO DE SANEAMENTO)	1.718.078,08	137.446,24	1.855.524,32	72.370,00	4.848,78	77.218,78
	<b>VALOR TOTAL</b>	<b>1.718.078,08</b>	<b>137.446,24</b>	<b>1.855.524,32</b>	<b>72.370,00</b>	<b>4.848,78</b>	<b>77.218,78</b>
	<b>VALOR ATUAL DE EMPENHO / MEDIÇÃO</b>	<b>1.718.078,08</b>	<b>137.446,24</b>	<b>1.855.524,32</b>	<b>72.370,00</b>	<b>4.848,78</b>	<b>77.218,78</b>



# Planilha de Medição

Data : 13/02/2012

Nº Medição: 9

Período 01/08/2011 a 31/08/2011

Hora : 10:10

Programa : URBANIZAÇÃO DE FAVELAS  
Projeto : URBANIZAÇÃO DE FAVELAS

Sub\_Programa : URBANIZAÇÃO DE FAVELAS  
Lote : LOTE 15 - ANTONINA, DIOGO PIRES, REMEDIOS

Processo : 2010-0.046.954-5  
Nº do Contrato : 21/2010  
Valor (R\$) : 17.508.222,37  
Data Base : 01/08/2010

Empreendimento : FAVELA BARÃO DE ANTONINA  
Contratada : SCHAHIN  
Prazo : 30 (meses)  
Início/Término : 20/12/2010 a 20/06/2013

Item	Serviços	Valor Medido	%	Valor Anterior (R\$)	%	Valor Acumulado (R\$)	%
010000	INSTALAÇÕES DE APOIO	0,00	0,00	86.806,41	60,00	86.806,41	60,00
020000	TERRAPLENAGEM	0,00	0,00	0,00	0,00	0,00	0,00
050000	DRENAGEM PÚBLICA	0,00	0,00	0,00	0,00	0,00	0,00
070000	REDE DE ESGOTO	0,00	0,00	0,00	0,00	0,00	0,00
080000	REDE DE DISTRIBUIÇÃO DE ÁGUA	0,00	0,00	0,00	0,00	0,00	0,00
090000	PAVIMENTAÇÃO E SISTEMA VIÁRIO	0,00	0,00	0,00	0,00	0,00	0,00
100000	DEMOLIÇÃO	0,00	0,00	0,00	0,00	0,00	0,00
120000	URBANISMO E PAISAGISMO	0,00	0,00	0,00	0,00	0,00	0,00
130000	UNIDADES HABITACIONAIS	0,00	0,00	0,00	0,00	0,00	0,00
140000	EQUIPE DE APOIO	26.803,71	8,98	114.400,92	38,33	141.204,63	47,31
150000	PROJETOS COMPLEMENTARES	0,00	0,00	0,00	0,00	0,00	0,00
200000	SERVIÇOS TÉCNICOS	0,00	0,00	0,00	0,00	0,00	0,00
250000	REMOÇÃO E REMANEJAMENTO DE INTERFERÊNCIA	0,00	0,00	0,00	0,00	0,00	0,00
290000	APOIO HABITACIONAL	0,00	0,00	349.639,49	21,74	349.639,49	21,74

CÁLCULO FINAL DE MEDIÇÃO		Sub Total	26.803,71	550.846,82	577.650,53
	BDI (35,00%)	9.381,29		192.796,36	202.177,65
	TOTAL MEDIDO COM BDI (Valor a Faturar)	36.185,00		743.643,18	779.828,18

CALCULO FINAL DE REAJUSTE		Reajuste Econômico Provisório	2.424,39
	Diferença de Reaj.Econômico	0,00	
	Valor Total do Reajuste (R\$)	2.424,39	

**OBRA BARÃO DE ANTONINA – LOTE 15**

**ANDAMENTO DAS OBRAS**

Foto 1



Vista Geral da Área

Foto 2



Vista Geral da Área

Foto 3



Vista Geral da Área

Foto 4



Vista Geral da Área

Foto 5



Foto 6



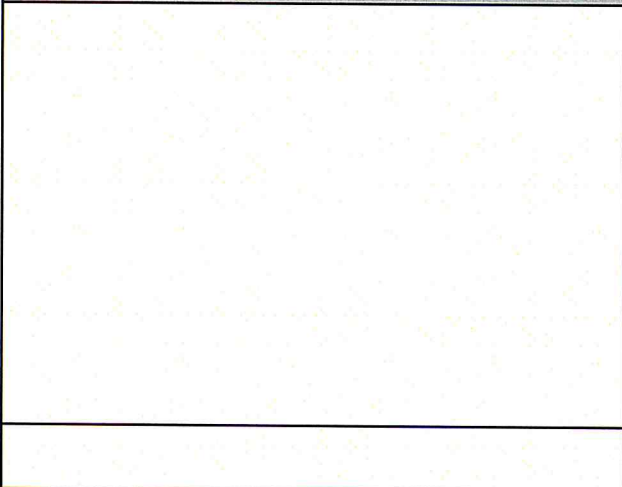
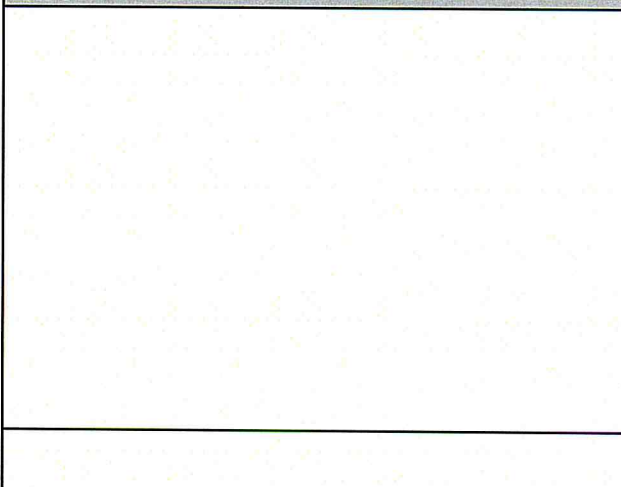

**Planilha de Medição**

Data : 22/02/2012

CONVÊNIO FUNDO DE SANEAMENTO

Nº da Medição: 42  
Período: 01/08/2011 a 31/08/2011

Hora : 10:09

Programa:	BAIRRO LEGAL	Sub-Programa:	BAIRRO LEGAL
Projeto:	EXECUÇÃO DE OBRAS - PAT PROSANEAR	Lote:	EXEC. OBRAS - LOTE 13 - JD. GUARANI E TIRO AO POMBO
Processo :	2007-0.318.760-7	Empreendimento :	JD. GUARANI / BOA ESPERANÇA
Nº do Contrato :	07/2008	Contratada :	GOMES LOURENÇO
Valor (R\$) :	22.461.658,49	Prazo :	45 (meses)
Data Base :	01/01/2008	Início/Término :	06/03/2008 a 06/12/2011

Item	Serviços	Valor Medido		Valor Anterior (R\$)		Valor Acumulado (R\$)	
			%		%		%
01.00.00	INSTALAÇÕES DE APOIO	0,00	0,00%	0,00	0,00%	0,00	0,00%
02.00.00	TERRAPLENAGEM	0,00	0,00%	0,00	0,00%	0,00	0,00%
03.00.00	SERVIÇOS DE CONSOLIDAÇÃO GEOTÉCNICA	0,00	0,00%	0,00	0,00%	0,00	0,00%
04.00.00	SERVIÇOS GEOTÉCNICOS COMPLEMENTARES	0,00	0,00%	0,00	0,00%	0,00	0,00%
05.00.00	DRENAGEM PÚBLICA	0,00	0,00%	0,00	0,00%	0,00	0,00%
07.00.00	REDE DE ESGOTO	0,00	0,00%	0,00	0,00%	0,00	0,00%
08.00.00	REDE DE DISTRIBUIÇÃO DE ÁGUA	0,00	0,00%	0,00	0,00%	0,00	0,00%
09.00.00	PAVIMENTAÇÃO E SISTEMA VIÁRIO	0,00	0,00%	0,00	0,00%	0,00	0,00%
10.00.00	DEMOLIÇÃO	0,00	0,00%	0,00	0,00%	0,00	0,00%
11.00.00	READEQUAÇÃO DE UNIDADES HABITACIONAIS	0,00	0,00%	0,00	0,00%	0,00	0,00%
12.00.00	PAISAGISMO E PAISAGISMO	0,00	0,00%	0,00	0,00%	0,00	0,00%
13.00.00	UNIDADES HABITACIONAIS	0,00	0,00%	0,00	0,00%	0,00	0,00%
14.00.00	EQUIPE DE APOIO	0,00	0,00%	0,00	0,00%	0,00	0,00%
15.00.00	PROJETOS COMPLEMENTARES	0,00	0,00%	0,00	0,00%	0,00	0,00%
19.00.00	CANALIZAÇÃO DE CÓRREGOS	0,00	0,00%	0,00	0,00%	0,00	0,00%
25.00.00	REMOÇÃO E REMANEJAMENTO DE INTERFERÊNCIA	0,00	0,00%	0,00	0,00%	0,00	0,00%
29.00.00	APOIO HABITACIONAL	0,00	0,00%	0,00	0,00%	0,00	0,00%
<b>CÁLCULO FINAL DE MEDIÇÃO</b>		TOTAL MEDIDO	0,00	0,00	0,00	0,00	0,00
		BDI (35,00%)	0,00	0,00	0,00	0,00	0,00
		TOTAL MEDIDO COM BDI (Valor a Faturar)	0,00	0,00	0,00	0,00	0,00

<b>CÁLCULO FINAL DE MEDIÇÃO</b>	Reajuste Econômico Definitivo	271.912,72
	Diferença de Reaj.Econômico	0,00
	Valor Total do Reajuste (R\$)	271.912,72

**CONSTRUTORA GOMES LOURENÇO LTDA**  
 Quadro Resumo do Valor a Faturar em AGOSTO/2011  
**TIRO AO POMBO e JD. GUARANI / BOA ESPERANÇA - LOTE 13**

Quadro Resumo				
Código	Discriminação	Medição		
		nº	Período	Valor ( R\$ )
01	Serviços de Infra-estrutura e Edificações	42	01 a 31/08/2011	1.544.963,91
02	B.D.I. (35 %)			540.737,35
	<b>Subtotal (01+02)</b>			<b>2.085.701,26</b>
03	Reajuste definitivo referente medição nº 42 (agosto/2011)			572.524,98
	<b>Subtotal (03)</b>			<b>572.524,98</b>
<b>Total a ser Liquidado</b>		<b>42</b>	<b>01 a 31/08/2011</b>	<b>2.658.226,24</b>

**DEMONSTRATIVO MENSAL DE MEDIÇÃO - EMPENHO X MEDIÇÃO**

FONTE	ÁREA	EMPENHO			MEDIÇÃO		
		Po	Reajuste	Total Pn JAN11	Po	Reajuste	Total Pn JAN11
.00	PMSP NO MES - TIRO AO POMBO			-			
.00	PMSP SALDO MES ANTERIOR - TIRO AO POMBO	37.318,16	10.243,83	47.561,99			-
.00	PMSP NO MÊS - JARDIM GUARANI -			-			
.00	PMSP SALDO MES ANTERIOR - JD. GUARANI	-		-			-
.00	<b>PMSP TOTAL</b>	<b>37.318,16</b>	<b>10.243,83</b>	<b>47.561,99</b>	-	-	-
02	CEF NO MES - TIRO AO POMBO	500.000,00	-	500.000,00			
02	CEF SALDO MES ANTERIOR - TIRO AO POMBO	321.460,13		321.460,13	821.460,13	-	821.460,13
02	CEF NO MÊS - JARDIM GUARANI -	900.000,00	-	900.000,00			
02	CEF SALDO MES ANTERIOR - JD. GUARANI	90.575,96	-	90.575,96	990.574,60	-	990.574,60
02	<b>CEF TOTAL</b>	<b>1.812.036,09</b>	<b>-</b>	<b>1.812.036,09</b>	<b>1.812.034,73</b>	<b>-</b>	<b>1.812.034,73</b>
03	FUNDO DE SANEAMENTO NO MES - TIRO AO POMBO	363.083,57	237.166,43	600.250,00			
03	FUNDO DE SANEAMENTO SALDO MES ANTERIOR - TIRO AO POMBO	-	88.120,80	88.120,80	273.666,53	300.612,26	574.278,79
03	FUNDO DE SANEAMENTO NO MÊS - JARDIM GUARANI -	80.776,78	269.223,22	350.000,00			
03	FUNDO DE SANEAMENTO SALDO MES ANTERIOR - JD. GUARANI		24.733,10	24.733,10	-	271.912,72	271.912,72
03	<b>FUNDO DE SANEAMENTO TOTAL</b>	<b>443.860,35</b>	<b>619.243,55</b>	<b>1.063.103,90</b>	<b>273.666,53</b>	<b>572.524,98</b>	<b>846.191,51</b>
	<b>SALDO ATUAL DE EMPENHO</b>	<b>2.293.214,60</b>	<b>629.487,38</b>	<b>2.922.701,98</b>	<b>2.085.701,26</b>	<b>572.524,98</b>	<b>2.658.226,24</b>



# Planilha de Medição

Data : 22/02/2012

Nº Medição: 42

Período 01/08/2011 a 31/08/2011

Hora : 14:23

Programa : BAIRRO LEGAL  
Projeto : EXECUÇÃO DE OBRAS - PAT PROSANEAR

Sub\_Programa : BAIRRO LEGAL  
Lote : LOTE 13 - JD. GUARANI E TIRO AO POMBO

Processo : 2007-0.318.760-7  
Nº do Contrato : 07/2008  
Valor (R\$) : 22.461.658,49  
Data Base : 01/01/2008

Empreendimento : JD. GUARANI / BOA ESPERANÇA  
Contratada : GOMES LOURENÇO  
Prazo : 45 (meses)  
Início/Término : 06/03/2008 a 06/12/2011

Item	Serviços	Valor Medido	%	Valor Anterior (R\$)	%	Valor Acumulado (R\$)	%
010000	INSTALAÇÕES DE APOIO	0,00	0,00	36.749,42	99,48	36.749,42	99,48
020000	TERRAPLENAGEM	41.002,76	4,11	929.491,60	93,19	970.494,36	97,30
030000	SERVIÇOS DE CONSOLIDAÇÃO GEOTÉCNICA	0,00	0,00	312.597,18	58,55	312.597,18	58,55
040000	SERVIÇOS GEOTÉCNICOS COMPLEMENTARES	0,00	0,00	18.504,90	74,66	18.504,90	74,66
050000	DRENAGEM PÚBLICA	0,00	0,00	637.142,89	99,79	637.142,89	99,79
070000	REDE DE ESGOTO	361.873,17	21,42	1.081.486,58	64,00	1.443.359,75	85,40
080000	REDE DE DISTRIBUIÇÃO DE ÁGUA	0,00	0,00	210.937,22	99,99	210.937,22	99,99
090000	PAVIMENTAÇÃO E SISTEMA VIÁRIO	11.742,20	1,17	466.128,35	46,44	477.870,55	47,60
100000	DEMOLIÇÃO	5.617,00	0,50	996.681,86	88,58	1.002.298,86	89,00
110000	READEQUAÇÃO DAS UNIDADES HABITACIONAIS	0,00	0,00	204.144,20	78,41	204.144,20	78,41
120000	PAISAGISMO	0,00	0,00	17.958,58	6,36	17.958,58	6,36
130000	UNIDADES HABITACIONAIS	224.352,90	3,74	5.553.760,40	92,48	5.778.113,30	96,20
140000	EQUIPE DE APOIO	0,00	0,00	446.613,29	100,00	446.613,29	100,00
150000	PROJETOS COMPLEMENTARES	89.170,94	13,73	506.482,58	77,98	595.653,52	91,70
190000	CANALIZAÇÃO DO CÔRREGO	0,00	0,00	1.713.387,28	77,65	1.713.387,28	77,65
250000	REMOÇÃO E REMANEJAMENTO DE INTERFERÊNCIA	0,00	0,00	-0,01	0,00	-0,01	0,00
290000	APOIO HABITACIONAL	0,00	0,00	525.992,00	100,00	525.992,00	100,00

CÁLCULO FINAL DE MEDIÇÃO		Sub Total	733.758,97	13.658.058,32	14.391.817,29
	BDI (35,00%)		256.815,63	4.780.320,21	5.037.135,84
	TOTAL MEDIDO COM BDI (Valor a Faturar)		990.574,60	18.438.378,53	19.428.953,13

CALCULO FINAL DE REAJUSTE		Reajuste Econômico Definitivo	271.912,72
	Diferença de Reaj.Econômico		0,00
	Valor Total do Reajuste (R\$)		271.912,72

**OBRA JD. GUARANI – LOTE 13**

**ANDAMENTO DAS OBRAS**

Foto 1



**Blocos 15 a 17: UH's em andamento**

Foto 2



**Praça: entre blocos 5 e 6**

Foto 3



**Eixo zero: canalização**

Foto 4



**Eixo 1: aterro**

Foto 5



**Túnel linear: desmonte de rocha**

Foto 6



**Rua Geraldo Benedito da Silva: pavimentação**

**agosto-11**





CONVÊNIO FUNDO DE SANEAMENTO

Nº da Medição: 42

Período: 01/08/2011 a 31/08/2011

Hora : 10:09

Programa:	BAIRRO LEGAL	Sub-Programa:	BAIRRO LEGAL
Projeto:	EXECUÇÃO DE OBRAS - PAT PROSANEAR	Lote:	EXEC. OBRAS - LOTE 13 - JD. GUARANI E TIRO AO POMBO

Processo :	2007-0.318.760-7	Empreendimento :	TIRO AO POMBO
Nº do Contrato :	07/2008	Contratada :	GOMES LOURENÇO
Valor (R\$) :	24.784.771,28	Prazo :	45 (meses)
Data Base :	01/01/2008	Início/Término :	06/03/2008 a 06/12/2011

Item	Serviços	Valor Medido		Valor Anterior (R\$)		Valor Acumulado (R\$)	
			%		%		%
01.00.00	INSTALAÇÕES DE APOIO	0,00	0,00%	0,00	0,00%	0,00	0,00%
02.00.00	TERRAPLENAGEM	0,00	0,00%	0,00	0,00%	0,00	0,00%
03.00.00	SERVIÇOS DE CONSOLIDAÇÃO GEOTÉCNICA	4.391,70	0,43%	0,00	0,00%	4.391,70	0,43%
04.00.00	SERVIÇOS GEOTÉCNICOS COMPLEMENTARES	0,00	0,00%	0,00	0,00%	0,00	0,00%
05.00.00	DRENAGEM PÚBLICA	0,00	0,00%	0,00	0,00%	0,00	0,00%
07.00.00	REDE DE ESGOTO	0,00	0,00%	0,00	0,00%	0,00	0,00%
08.00.00	REDE DE DISTRIBUIÇÃO DE ÁGUA	0,00	0,00%	0,00	0,00%	0,00	0,00%
09.00.00	PAVIMENTAÇÃO E SISTEMA VIÁRIO	0,00	0,00%	0,00	0,00%	0,00	0,00%
10.00.00	DEMOLIÇÃO	0,00	0,00%	0,00	0,00%	0,00	0,00%
11.00.00	READEQUAÇÃO DE UNIDADES HABITACIONAIS	198.324,25	16,49%	0,00	0,00%	198.324,25	16,49%
12.00.00	PAISAGISMO E PAISAGISMO	0,00	0,00%	0,00	0,00%	0,00	0,00%
13.00.00	UNIDADES HABITACIONAIS	0,00	0,00%	0,00	0,00%	0,00	0,00%
14.00.00	EQUIPE DE APOIO	0,00	0,00%	0,00	0,00%	0,00	0,00%
15.00.00	PROJETOS COMPLEMENTARES	0,00	0,00%	0,00	0,00%	0,00	0,00%
25.00.00	REMOÇÃO E REMANEJAMENTO DE INTERFERÊNCIA	0,00	0,00%	0,00	0,00%	0,00	0,00%
29.00.00	APOIO HABITACIONAL	0,00	0,00%	0,00	0,00%	0,00	0,00%

CÁLCULO FINAL DE MEDIÇÃO	TOTAL MEDIDO	202.715,95	0,00	202.715,95
	BDI (35,00%)	70.950,58	0,00	70.950,58
	TOTAL MEDIDO COM BDI (Valor a Faturar)	273.666,53	0,00	273.666,53

CÁLCULO FINAL DE MEDIÇÃO	Reajuste Econômico Definitivo	300.612,26
	Diferença de Reaj.Econômico	0,00
	Valor Total do Reajuste (R\$)	300.612,26

**CONSTRUTORA GOMES LOURENÇO LTDA**  
**Quadro Resumo do Valor a Faturar em AGOSTO/2011**  
**TIRO AO POMBO e JD. GUARANI / BOA ESPERANÇA - LOTE 13**

Quadro Resumo				
Código	Discriminação	Medição		
		nº	Período	Valor ( R\$ )
01	Serviços de Infra-estrutura e Edificações	42	01 a 31/08/2011	1.544.963,91
02	B.D.I. (35 %)			540.737,35
	<b>Subtotal (01+02)</b>			<b>2.085.701,26</b>
03	Reajuste definitivo referente medição nº 42 (agosto/2011)			572.524,98
	<b>Subtotal (03)</b>			<b>572.524,98</b>
<b>Total a ser Liquidado</b>		<b>42</b>	<b>01 a 31/08/2011</b>	<b>2.658.226,24</b>

**DEMONSTRATIVO MENSAL DE MEDIÇÃO - EMPENHO X MEDIÇÃO**

FONTE	ÁREA	EMPENHO			MEDIÇÃO		
		Po	Reajuste	Total Pn JAN11	Po	Reajuste	Total Pn JAN11
.00	PMSP NO MES - TIRO AO POMBO			-			
.00	PMSP SALDO MES ANTERIOR - TIRO AO POMBO	37.318,16	10.243,83	47.561,99			-
.00	PMSP NO MÊS - JARDIM GUARANI -			-			
.00	PMSP SALDO MES ANTERIOR - JD. GUARANI	-		-			-
.00	<b>PMSP TOTAL</b>	<b>37.318,16</b>	<b>10.243,83</b>	<b>47.561,99</b>	-	-	-
02	CEF NO MES - TIRO AO POMBO	500.000,00	-	500.000,00			
02	CEF SALDO MES ANTERIOR - TIRO AO POMBO	321.460,13		321.460,13	821.460,13	-	821.460,13
02	CEF NO MÊS - JARDIM GUARANI -	900.000,00	-	900.000,00			
02	CEF SALDO MES ANTERIOR - JD. GUARANI	90.575,96	-	90.575,96	990.574,60	-	990.574,60
02	<b>CEF TOTAL</b>	<b>1.812.036,09</b>	<b>-</b>	<b>1.812.036,09</b>	<b>1.812.034,73</b>	<b>-</b>	<b>1.812.034,73</b>
03	FUNDO DE SANEAMENTO NO MES - TIRO AO POMBO	363.083,57	237.166,43	600.250,00			
03	FUNDO DE SANEAMENTO SALDO MES ANTERIOR - TIRO AO POMBO	-	88.120,80	88.120,80	273.666,53	300.612,26	574.278,79
03	FUNDO DE SANEAMENTO NO MÊS - JARDIM GUARANI -	80.776,78	269.223,22	350.000,00			
03	FUNDO DE SANEAMENTO SALDO MES ANTERIOR - JD. GUARANI		24.733,10	24.733,10	-	271.912,72	271.912,72
03	<b>FUNDO DE SANEAMENTO TOTAL</b>	<b>443.860,35</b>	<b>619.243,55</b>	<b>1.063.103,90</b>	<b>273.666,53</b>	<b>572.524,98</b>	<b>846.191,51</b>
	<b>SALDO ATUAL DE EMPENHO</b>	<b>2.293.214,60</b>	<b>629.487,38</b>	<b>2.922.701,98</b>	<b>2.085.701,26</b>	<b>572.524,98</b>	<b>2.658.226,24</b>



## Planilha de Medição

Data : 22/02/2012

Nº Medição: 42

Período 01/08/2011 a 31/08/2011

Hora : 14:24

Programa : BAIRRO LEGAL Sub\_Programa : BAIRRO LEGAL  
 Projeto : EXECUÇÃO DE OBRAS - PAT PROSANEAR Lote : LOTE 13 - JD. GUARANI E TIRO AO POMBO  
 Processo : 2007-0.318.760-7 Empreendimento : TIRO AO POMBO  
 Nº do Contrato : 07/2008 Contratada : GOMES LOURENÇO  
 Valor (R\$) : 24.784.771,28 Prazo : 45 (meses)  
 Data Base : 01/01/2008 Início/Término : 06/03/2008 a 06/12/2011

Item	Serviços	Valor Medido	%	Valor Anterior (R\$)	%	Valor Acumulado (R\$)	%
010000	INSTALAÇÕES DE APOIO	0,00	0,00	36.623,69	99,47	36.623,69	99,47
020000	TERRAPLENAGEM	967,69	0,19	454.008,32	90,05	454.976,01	90,05
030000	SERVIÇOS DE CONSOLIDAÇÃO GEOTÉCNICA	112.957,46	11,11	903.580,84	88,89	1.016.538,30	100,00
040000	SERVIÇOS GEOTÉCNICOS COMPLEMENTARES	0,00	0,00	37.110,99	90,44	37.110,99	90,44
050000	DRENAGEM PÚBLICA	0,00	0,00	226.596,20	100,00	226.596,20	100,00
070000	REDE DE ESGOTO	0,00	0,00	325.055,26	89,89	325.055,26	89,89
080000	REDE DE DISTRIBUIÇÃO DE ÁGUA	0,00	0,00	271.830,64	82,14	271.830,64	82,14
090000	PAVIMENTAÇÃO E SISTEMA VIÁRIO	0,00	0,00	354.043,52	56,81	354.043,52	56,81
100000	DEMOLIÇÃO	0,00	0,00	604.873,39	100,00	604.873,39	100,00
110000	READEQUAÇÃO DAS UNIDADES HABITACIONAIS	198.324,25	16,49	876.656,10	72,87	1.074.980,35	89,89
120000	PAISAGISMO	0,00	0,00	6.390,82	3,58	6.390,82	3,58
130000	UNIDADES HABITACIONAIS	492.805,82	4,53	9.012.009,13	82,81	9.504.814,95	87,81
140000	EQUIPE DE APOIO	0,00	0,00	473.637,80	100,00	473.637,80	100,00
150000	PROJETOS COMPLEMENTARES	6.149,72	0,74	742.388,07	89,61	748.537,79	90,61
250000	REMOÇÃO E REMANEJAMENTO DE INTERFERÊNCIA	0,00	0,00	-0,01	0,00	-0,01	0,00
290000	APOIO HABITACIONAL	0,00	0,00	1.046.216,00	100,00	1.046.216,00	100,00
<b>CÁLCULO FINAL DE MEDIÇÃO</b>							
	Sub Total	811.204,94		15.371.020,76		16.182.225,70	
	BDI (35,00%)	283.921,72		5.379.857,06		5.663.778,78	
	TOTAL MEDIDO COM BDI (Valor a Faturar)	1.095.126,66		20.750.877,82		21.846.004,48	
<b>CALCULO FINAL DE REAJUSTE</b>							
	Reajuste Econômico Definitivo	300.612,26					
	Diferença de Reaj.Econômico	0,00					
	Valor Total do Reajuste (R\$)	300.612,26					

**OBRA TIRO AO POMBO – LOTE 13**

**ANDAMENTO DAS OBRAS**

Foto 1



**Tripostas: Agulhamento**

Foto 2



**Blocos A, B e E: Centro de medição**

Foto 3



**Bloco E: Pintura**

Foto 4



**Intervenção 1: RU**

Foto 5



**Intervenção 5: Muro de contenção**

Foto 6



**Bloco A e B: Distribuição elétrica**