



**FUNDO MUNICIPAL DE
SANEAMENTO**

PRESTAÇÃO DE CONTAS - ANO 2011

MEDIÇÃO

37

MEDIÇÃO 37

**LOTE 1 - CONSÓRCIO VILA NOVA /
CONTRUCAP
(CONTRATO Nº 022/2008)**



PREFEITURA DO MUNICÍPIO DE SÃO PAULO
SECRETARIA MUNICIPAL DE HABITAÇÃO
PROGRAMA MANANGIAIS

ADEQUAÇÃO DE INFRA-ESTRUTURA URBANA-OBRAS E SERVIÇOS - LOTE 01
CONSORCIO VILLANOVA/CONSTRUCAP (VillaNova Eng. E Des. Amb. S/A e Construcap - CCPS Eng. e Com. S/A)
CNP/JMF: 04.373.329/0001-59 (VillaNova)
CNP/JMF: 61.584.223/0001-38 (Construcap)

Contrato: 022/2008
Valor Inicial: R\$ 81.364.888,16
BDI (35%): R\$ 28.477.710,85
Valor Total: R\$ 109.842.599,01
Data Base: abr-08

Valor Adilado: R\$ 0,00
BDI (35%): R\$ 0,00
Valor Atual: R\$ 109.842.599,01

Data Início: 05/05/2008
Data Término: 05/05/2012
P.A. Contrato: 2008-0.066.167-9

P.A. Medição: 2011-0.092.990-4 (VillaNova)
P.A. Medição: 2011-0.078.193-1 (Construcap)
Nº Medição: 37
Período da Medição: 01/05/2011 a 31/05/2011

RESUMO GERAL DA MEDIÇÃO Nº 37 POR EMPRESA:

VALORES TOTAIS DA MEDIÇÃO (P0 + BDI + REAJUSTE)

| CONSTRUTORA | VALORES | PORCENTAGEM | PMS (FONTE.00) | GESPICEF (FONTE.03) | SABESP-Convênio (FONTE.03) | Fundo Municipal de Saneamento-Convênio (FONTE.03) | VALOR TOTAL |
|--------------------------------|------------------------|-------------|----------------|---------------------|----------------------------|---|------------------|
| VillaNova Eng. e Des. Amb. S/A | P0 + BDI | 50% | R\$ 25.314,45 | R\$ 391.208,40 | R\$ 0,00 | R\$ 123.848,59 | R\$ 540.371,44 |
| | REAJUSTE DA MEDIÇÃO 37 | | R\$ 101.909,15 | R\$ 0,00 | R\$ 0,00 | R\$ 25.699,97 | R\$ 127.609,12 |
| | DIFERENÇA DO REAJUSTE | | R\$ 49,15 | R\$ 0,00 | R\$ 0,00 | R\$ 625,18 | R\$ 674,33 |
| TOTAL | | | R\$ 127.272,75 | R\$ 391.208,40 | R\$ 0,00 | R\$ 150.173,74 | R\$ 668.654,89 |
| Construcap - CCPS Eng. e Com. | P0 + BDI | 50% | R\$ 25.314,44 | R\$ 391.208,40 | R\$ 0,00 | R\$ 123.848,59 | R\$ 540.371,43 |
| | REAJUSTE DA MEDIÇÃO 37 | | R\$ 101.909,16 | R\$ 0,00 | R\$ 0,00 | R\$ 25.699,97 | R\$ 127.609,13 |
| | DIFERENÇA DO REAJUSTE | | R\$ 49,14 | R\$ 0,00 | R\$ 0,00 | R\$ 625,18 | R\$ 674,32 |
| TOTAL | | | R\$ 127.272,74 | R\$ 391.208,40 | R\$ 0,00 | R\$ 150.173,74 | R\$ 668.654,88 |
| TOTAL | | 100% | R\$ 254.545,49 | R\$ 782.416,80 | R\$ 0,00 | R\$ 300.347,48 | R\$ 1.337.309,77 |

TOTAL GERAL DA MEDIÇÃO Nº 37 (P0 + BDI + REAJUSTE) = R\$ 1.337.309,77

| CONSORCIO AÇÃO MANANGIAIS | CONSORCIO VILLANOVA/CONSTRUCAP | PROGRAMA MANANGIAIS |
|--|--|--|
| Eng. Ricardo H. Maehawa Coordenador Geral | Eng. Newton Jobb Carneiro Gerente de Contrato | Eng. Ricardo Corrêa Sampaio Engenheiro II |



PREFEITURA DO MUNICÍPIO DE SÃO PAULO
SECRETARIA MUNICIPAL DE HABITAÇÃO
PROGRAMA MANANCIAIS

ADEQUAÇÃO DE INFRA-ESTRUTURA URBANA-OBRAS E SERVIÇOS - LOTE 01
CONSORCIO VILLANOVA/CONSTRUCAP (VillaNova Eng. E Des. Amb. S/A e Construcap - CCPS Eng. e Com. S/A)

CNP/JM/F: 04.373.329/0001-59 (VillaNova)
61.584.223/0001-38 (Construcap)

Contrato: 022/2008
Valor Inicial: R\$ 81.364.888,16
BDI (35%): R\$ 28.477.710,85
Valor Total: R\$ 109.842.599,01
Data Base: abr-08

Valor Aditado: R\$ 0,00
BDI (35%): R\$ 0,00
Valor Atual: R\$ 109.842.599,01

Data Início: 05/05/2008
Data Término: 05/05/2012

P.A. Contrato: 2008-0.066.167-9

P.A. Medição: 2011-0.092.990-4
P.A. Medição: 2011-0.078.193-1
Nº Medição: 37

Período da Medição: 01/05/2011

(VillaNova)
(Construcap)
31/05/2011

RESUMO GERAL DA MEDIÇÃO Nº 37

| FONTE | PMSP 00 | GESPI/CEF 03 | SABESP-Convênio 03 | Fundo Municipal de Saneamento-Convênio | | TOTAL FONTE 03 | TOTAL GERAL |
|--|----------------|-----------------|-----------------------|--|----------------|------------------|-------------|
| | | | | 03 | 03 | | |
| Cidade Júlia | R\$ 0,00 | R\$ 782.416,80 | R\$ 0,00 | R\$ 247.697,18 | R\$ 782.416,80 | R\$ 1.030.113,98 | |
| Nova Panatani | R\$ 50.628,89 | R\$ 0,00 | R\$ 0,00 | R\$ 0,00 | R\$ 0,00 | R\$ 50.628,89 | |
| TOTAL (PO + BDI) | R\$ 50.628,89 | R\$ 782.416,80 | R\$ 0,00 | R\$ 247.697,18 | R\$ 782.416,80 | R\$ 1.080.742,87 | |
| VALOR DO REAJUSTE | R\$ 203.816,31 | R\$ 0,00 | R\$ 0,00 | R\$ 51.399,94 | R\$ 0,00 | R\$ 255.216,25 | |
| TOTAL DA MEDIÇÃO | R\$ 254.447,20 | R\$ 782.416,80 | R\$ 0,00 | R\$ 299.097,12 | R\$ 782.416,80 | R\$ 1.335.961,12 | |
| VALOR DO REAJUSTE PROVISÓRIO DA MEDIÇÃO 36 | R\$ 15.944,01 | R\$ 0,00 | R\$ 0,00 | R\$ 360.589,95 | R\$ 0,00 | R\$ 376.533,96 | |
| VALOR DO REAJUSTE DEFINITIVO DA MEDIÇÃO 36 | R\$ 16.042,30 | R\$ 0,00 | R\$ 0,00 | R\$ 361.840,31 | R\$ 0,00 | R\$ 377.882,61 | |
| DIFERENÇA | R\$ 98,29 | R\$ 0,00 | R\$ 0,00 | R\$ 1.250,36 | R\$ 0,00 | R\$ 1.348,65 | |
| VALOR DO REAJUSTE DEFINITIVO DA MEDIÇÃO 37 | R\$ 203.916,60 | R\$ 0,00 | R\$ 0,00 | R\$ 52.650,30 | R\$ 0,00 | R\$ 256.566,90 | |
| TOTAL DA MEDIÇÃO 37 CORRIGIDO | R\$ 254.545,49 | R\$ 782.416,80 | R\$ 0,00 | R\$ 300.347,48 | R\$ 782.416,80 | R\$ 1.337.309,77 | |

TOTAL GERAL DA MEDIÇÃO Nº 37 (Po + BDI + REAJUSTE) = R\$ 1.337.309,77

CONSORCIO AÇÃO MANANCIAIS
Eng.º José Roberto Camargo Juliani
Coordenador Setorial de Obras

CONSORCIO AÇÃO MANANCIAIS
Eng.º Ricardo H. Maekawa
Coordenador Geral

CONSORCIO VILLANOVA/CONSTRUCAP

PROGRAMA MANANCIAIS

Eng.º Ricardo Corrêa Sampaio
Engenheiro II



PREFEITURA DO MUNICÍPIO DE SÃO PAULO
SECRETARIA MUNICIPAL DE HABITAÇÃO
PROGRAMA MANANCIAIS

ADEQUAÇÃO DE INFRA-ESTRUTURA URBANA-OBRAS E SERVIÇOS - LOTE 01
CONSORCIO VILLANOVA/CONSTRUCAP (Villanova Eng. E Des. Amb. S/A e Construcap - COPS Eng. e Com. S/A)

Contrato: 02/2008
Valor Inicial: R\$ 364.888,16
BDI (35%): R\$ 127.710,65
Valor Total: R\$ 492.598,81
Data Base: abr-08

Valor Aditado: R\$ 0,00
BDI (35%): R\$ 0,00
Valor Atual: R\$ 109.842.599,01
Data Base: abr-08

CNPJ/MF: 04.373.329/0001-59 (Villanova)
CNPJ/MF: 61.564.223/0001-38 (Construcap)

Data Inicio: 05/05/2008 P.A. Medição: 2011-0.092.990-4 (Villanova)
Data Término: 05/05/2012 P.A. Medição: 2011-0.078.193-1 (Construcap)
Nº Medição: 37 Período da Medição: 01/05/2011 a 31/05/2011

C = (I - IO) / IO
R = P0 * C
P = P0 + R

R = VALOR DE REAJUSTE
P0 = PREÇO A REAJUSTAR, REFERENTE A MEDIÇÃO DO PERÍODO
P = PREÇO REAJUSTADO

C = COEFICIENTE DE REAJUSTE SINTÉTICO
I = ÍNDICE ESPECÍFICO DEFINIDO POR PORTARIA DA SECRETARIA DAS FINANÇAS DA PMSP, NOS TERMOS DO DECRETO N.º 25.236 DE 29/12/87, REFERENTE AO 12.º MÊS, CONTADOS A PARTIR DA DATA BASE DA PROPOSTA.
IO = MESMO ÍNDICE, PORÉM REFERENTE AO MÊS DA DATA BASE DA PROPOSTA. ABR/2008

| SERVIÇOS | ÍNDICE | I ₀ | I ₁ (ABR/2011) | C |
|--|---------------------------------------|----------------|---------------------------|--------|
| UNIDADES HABITACIONAIS URBANIZAÇÃO | EDIFICAÇÕES EM GERAL | 348,05 | 436,04 | 0,2627 |
| ELABORAÇÃO DE PROJETOS E ACOMPANHAMENTO SOCIAL | PAVIMENTAÇÃO TRÁFEGO LEVE CONSULTORIA | 397,43 | 480,71 | 0,2095 |
| | | 318,19 | 387,70 | 0,1555 |

| SERVIÇOS | VALOR P0 + BDI | | | VALOR DO REAJUSTE | | | TOTAL VALOR DO REAJUSTE |
|--|----------------------------------|----------------|----------------------|-----------------------------------|----------------|----------------------|--------------------------------|
| | PMSP - 00 | GESP/CEF - 03 | SABESP-Convênio - 03 | PMSP - 00 | GESP/CEF - 03 | SABESP-Convênio - 03 | |
| UNIDADES HABITACIONAIS URBANIZAÇÃO | R\$ 97.556,40 (R\$ 97.556,40) | R\$ 782.416,80 | R\$ 0,00 | R\$ 684.860,40 (R\$ 24.682,50) | R\$ 197.716,72 | R\$ 0,00 | R\$ 775.064,22 |
| ELABORAÇÃO DE PROJETOS E ACOMPANHAMENTO SOCIAL | R\$ 142.801,70 | R\$ 0,00 | R\$ 0,00 | R\$ 29.916,95 | R\$ 0,00 | R\$ 0,00 | R\$ 79.898,38 |
| TOTAL | R\$ 5.383,59 R\$ 50.628,89 | R\$ 782.416,80 | R\$ 0,00 | R\$ 837,14 R\$ 6.701,59 | R\$ 197.716,72 | R\$ 0,00 | R\$ 2.255,65 R\$ 255.218,25 |

OBSERVAÇÃO: A REMUNERAÇÃO DO REAJUSTE DOS SERVIÇOS MEDIDOS NAS FONTES 00-PMSP, 03-GESP/CEF E 03-SABESP SERÁ NA FONTE 00-PMSP E A REMUNERAÇÃO DO REAJUSTE DOS SERVIÇOS MEDIDOS NA FONTE 03-FUNDO MUNICIPAL DE SANEAMENTO SERÁ NA FONTE 03-FUNDO MUNICIPAL DE SANEAMENTO

TOTAL DO REAJUSTE DA MEDIÇÃO N.º 37 = R\$ 255.218,25

METODOLOGIA:

O reajuste é calculado com base na Cláusula Quarta, Item 4.1 do contrato: "Os preços contratuais serão reajustados a cada 12 meses em conformidade com o estabelecido na Lei Federal N.º 10.192 de 14/02/01. Na hipótese de reajustamento, o índice estabelecido será de: "Edificações em Geral" para as obras referentes a unidades habitacionais; "Pavimentação Tráfego Leve" para as obras referentes à urbanização, e "Consultoria" para os serviços de elaboração de projetos e acompanhamento social - publicados pela SF, em conformidade com o Decreto n.º 25.236 de 29/12/87".

| CONSORCIO AÇÃO MANANCIAIS | CONSORCIO VILLANOVA/CONSTRUCAP | PROGRAMA MANANCIAIS |
|---|---|---|
| <p>Eng.º José Roberto Camargo Juliani Coordenador Sênior de Obras</p> | <p>Eng.º Newton Jobb Carreiro Gerente de Contrato</p> | <p>Eng.º Ricardo Corrêa Sampaio Engenheiro II</p> |



PREFEITURA DA CIDADE DE
SÃO PAULO
 SECRETARIA MUNICIPAL DE HABITAÇÃO
 PROGRAMA MANANCIAIS

PREFEITURA DO MUNICÍPIO DE SÃO PAULO
 SECRETARIA MUNICIPAL DE HABITAÇÃO
 PROGRAMA MANANCIAIS

ADEQUAÇÃO DE INFRA-ESTRUTURA URBANA-OBRAS E SERVIÇOS - LOTE 01
CONSÓRCIO VILLANOVA/CONSTRUCAP (Villanova Eng. E Des. Amb. S/A e Construcap - CCPS Eng. e Com. S/A)
 CNPJ/MF: 04.373.329/0001-59 (Villanova)
 61.584.223/0001-38 (Construcap)

Contrato: 022/2008
 Valor Inicial: R\$ 81.364.888,16
 BDI (35%): R\$ 28.477.710,85
 Valor Total: R\$ 109.842.599,01
 Data Base: abr-08
 Núcleo: Cidade Júlia

Valor Aditado: R\$ 0,00
 BDI (35%): R\$ 0,00
 Valor Atual: R\$ 109.842.599,01
 Data Início: 05/05/2008
 Data Término: 05/05/2012
 P.A. Contrato: 2008-0.066.167-9
 P.A. Medição: 2011-0.092.990-4
 P.A. Medição: 2011-0.078.193-1
 Nº Medição: 37
 Período da Medição: 01/05/2011 a 31/05/2011

Obra: Cidade Júlia
 Área: 174

RESUMO GERAL DA FONTE PAGADORA: FUNDO MUNICIPAL DE SANEAMENTO-Convênio

| Item | Código de Controle | Código de Serviço | Descrição dos Serviços | Unid. | Quantidades | | | Valores | | | Previsão | Acumulado | Previsão | Acumulado | Previsão | Acumulado | Previsão | Acumulado | Previsão | Acumulado | |
|-------|--------------------|-------------------|--|-------|-------------|----------|----------|----------|------------|------------|------------|------------|------------|------------|----------|------------|----------|------------|----------|------------|----------|
| | | | | | Atual | Anterior | Unitário | Atual | Anterior | Atual | | | | | | | | | | | Anterior |
| 11.0 | 11000000 | 59.06.02 | URBANISMO | m² | 4.906,62 | 4.261,05 | 9.170,00 | 9.167,67 | 172.713,02 | 149.968,96 | 322.701,98 | 322.701,98 | 322.784,00 | 322.784,00 | 0,03 | 322.784,00 | 0,03 | 322.784,00 | 0,03 | 322.784,00 | 0,03 |
| 11.20 | 11500602 | 60.03.00 | Reutilização de campo de futebol existente | gp | 0,02 | 0,72 | 1,00 | 0,74 | 4.009,10 | 144.327,59 | 148.336,69 | 148.336,69 | 200.454,98 | 200.454,98 | 26,00 | 200.454,98 | 26,00 | 200.454,98 | 26,00 | 200.454,98 | 26,00 |
| 12.0 | 12000000 | 62.00.01 | MOBILIZAÇÃO, INSTALAÇÃO E MANUTENÇÃO DE CANTEIRO | mês | 1,00 | 28,00 | 40,00 | 29,00 | 712,00 | 19.836,00 | 20.848,00 | 20.848,00 | 28.480,00 | 28.480,00 | 27,50 | 28.480,00 | 27,50 | 28.480,00 | 27,50 | 28.480,00 | 27,50 |
| 12.4 | 12600300 | 62.00.02 | Manutenção do canteiro (central e de apoio) | gp | 0,02 | 0,72 | 1,00 | 0,74 | 6.045,27 | 217.629,60 | 223.674,87 | 223.674,87 | 302.263,34 | 302.263,34 | 26,00 | 302.263,34 | 26,00 | 302.263,34 | 26,00 | 302.263,34 | 26,00 |
| 14.0 | 14000000 | | ACOMPANHAMENTO SOCIAL | | - | - | - | - | - | - | - | - | - | - | - | - | - | - | - | - | - |
| 14.1 | 14620001 | | Escritório para equipe social | | - | - | - | - | - | - | - | - | - | - | - | - | - | - | - | - | - |
| 14.2 | 14620002 | | Equipe social | | - | - | - | - | - | - | - | - | - | - | - | - | - | - | - | - | - |

Sub Total da Medição em P.O.: R\$ 183.479,39

BDI (35%): R\$ 64.217,79

Total da Medição em P.O.: R\$ 247.697,18

TOTAL FUNDO MUNICIPAL DE SANEAMENTO-Convênio (Po + BDI) = R\$ 247.697,18

TOTAL DA MEDIÇÃO - FUNDO MUNICIPAL DE SANEAMENTO-Convênio - Nº 37 R\$ 247.697,18

| | | |
|---|---|--|
| <p>CONSÓRCIO AÇÃO MANANCIAIS</p>  <p>Eng. Roberto Camargo Juliari Coordenador Salarial de Obras</p> | <p>CONSÓRCIO VILLANOVA/CONSTRUCAP</p>  <p>Eng. Newton Jobb Carreiro Gerente de Contrato</p> | <p>PROGRAMA MANANCIAIS</p>  <p>Eng. Ricardo Corrêa Sampaio Engenheiro II</p> |
|---|---|--|

FONTES: 00 - FMSP; 04 - GES/PC/CF; 03 - SABESP-Convênio; 03 - Fundo Municipal de Saneamento-Convênio



FOTO 1 - Área 174 - Cidade Júlia



FOTO 2 - Área 174 - Cidade Júlia

MEDIÇÃO 37

**LOTE 2 - CONSÓRCIO BLOKOS /
PASSARELLI
(CONTRATO Nº 023/2008)**

PREFEITURA DA CIDADE DE SAO PAULO
SECRETARIA MUNICIPAL DE HABITACAO
 PROGRAMA MANANCIAIS

PREFEITURA DO MUNICIPIO DE SAO PAULO
 SECRETARIA MUNICIPAL DE HABITACAO
 PROGRAMA MANANCIAIS

ADEQUACAO DE INFRA-ESTRUTURA URBANA-OBRAS E SERVICOS - LOTE 02
CONSORCIO BLOKOS/PASSARELLI (Blokos Engenharia Ltda e Construtora Passarelli Ltda)

CNPJ/MF: 30.735.773/0001-87 (Blokos)
 CNPJ/MF: 60.625.829/0001-01 (Passarelli)

Contrato: 023/2008
 Valor Inicial: R\$ 68.118.017,90
 BDI (35%): R\$ 23.841.306,27
 Valor Total: R\$ 91.959.324,17
 Data Base: abr-08

Data Inicio: 05/05/2008
 Data Término: 05/05/2012
 P.A. Contrato: 2008-0.066.171-7





P.A. Medição: 2011-0.180.801-9 (Blokos)
 P.A. Medição: 2011-0.134.877-8 (Passarelli)
 Nº Medição: 37
 Período da Medição: 01/05/2011 a 31/05/2011

RESUMO GERAL DA MEDIÇÃO Nº 37 POR EMPRESA:

VALORES TOTAIS DA MEDIÇÃO (P0 + BDI + REAJUSTE)

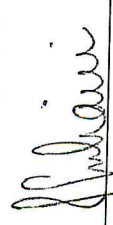
| CONSTRUTORA | VALORES | PORCENTAGEM | PMSP (FONTE 00) | GESP/CEF (FONTE 03) | SABESP Convênio (FONTE 03) | Fundo Municipal de Saneamento-Convênio (FONTE 03) | VALOR TOTAL |
|-----------------------------|------------------------|-------------|-----------------|---------------------|----------------------------|---|------------------|
| Construtora Passarelli Ltda | P0 + BDI | | R\$ 396.473,84 | R\$ 808.353,74 | R\$ 0,00 | R\$ 593.743,97 | R\$ 1.798.571,55 |
| | REAJUSTE DA MEDIÇÃO 37 | 100% | R\$ 252.411,36 | R\$ 0,00 | R\$ 0,00 | R\$ 124.389,36 | R\$ 376.800,72 |
| | DIFERENÇA DO REAJUSTE | | R\$ 1.390,23 | R\$ 0,00 | R\$ 0,00 | R\$ 845,56 | R\$ 2.235,79 |
| TOTAL | | | R\$ 650.275,43 | R\$ 808.353,74 | R\$ 0,00 | R\$ 718.978,89 | R\$ 2.177.608,06 |
| TOTAL | | 100% | R\$ 650.275,43 | R\$ 808.353,74 | R\$ 0,00 | R\$ 718.978,89 | R\$ 2.177.608,06 |

OBS.: ESTA MEDIÇÃO REFERE-SE A APROXIMADAMENTE 71,8% DO VALOR DE EMPENHO CORRESPONDENTE A PARTE DA CONSTRUTORA PASSARELLI LTDA DO CONSORCIO FORMADO COM A BLOKOS ENGENHARIA LTDA

| | |
|---|---|
| TOTAL GERAL DA MEDIÇÃO Nº 37 (P0 + BDI + REAJUSTE) = R\$ 2.177.608,06 | |
| CONSORCIO AÇÃO MANANCIAIS  Engº José Roberto Camargo Juliani Coordenador Setorial de Obras | CONSORCIO BLOKOS/PASSARELLI  Ronald Harry Spitzkopf Gerente de Contrato |
| CONSORCIO AÇÃO MANANCIAIS  Engº Ricardo H. Maekawa Coordenador Geral | PROGRAMA MANANCIAIS  Engº Ricardo Corrêa Sampaio Engenheiro II |



PREFEITURA DO MUNICÍPIO DE SÃO PAULO
SECRETARIA MUNICIPAL DE HABITAÇÃO
PROGRAMA MANANCIAIS

ADEQUAÇÃO DE INFRA-ESTRUTURA URBANA-OBRAS E SERVIÇOS - LOTE 02
CONSORCIO BLOKOS/PASSARELLI (Blokos Engenharia Ltda e Construtora Passarelli Ltda)

CNPJ/MF: 30.735.773/0001-87 (Blokos)
CNPJ/MF: 60.625.829/0001-01 (Passarelli)

Contrato: 023/2008
Valor Inicial: R\$ 68.118.017,80
BDI (35%): R\$ 23.841.306,27
Valor Total: R\$ 91.959.324,17
Data Base: abr-08

Valor Aditado: R\$ 0,00
BDI (35%): R\$ 0,00
Valor Atual: R\$ 91.959.324,17

Data Início: 05/05/2008
Data Término: 05/05/2012

P.A. Medição: 2011-0-180.801-9 (Blokos)
P.A. Medição: 2011-0-134.877-8 (Passarelli)
Nº Medição: 37
Período da Medição: 01/05/2011 a 31/05/2011

RESUMO GERAL DA MEDIÇÃO Nº 37

| FONTE | PMSP 00 | GESP/CEF 03 | SABESP-Convênio 03 | Fundo Municipal de Saneamento- Convênio | | TOTAL FONTE 03 | TOTAL GERAL |
|--|----------------|----------------|-----------------------|--|----------------|----------------|------------------|
| | | | | 03 | 03 | | |
| Jardim Eldorado / Mata Virgem (Passarelli) | R\$ 396.473,84 | R\$ 808.353,74 | R\$ 0,00 | R\$ 593.743,97 | R\$ 808.353,74 | R\$ 808.353,74 | R\$ 1.798.571,55 |
| Total (Po+BDI): | R\$ 396.473,84 | R\$ 808.353,74 | R\$ 0,00 | R\$ 593.743,97 | R\$ 808.353,74 | R\$ 808.353,74 | R\$ 1.798.571,55 |
| Valor do reajuste | R\$ 252.411,36 | R\$ 0,00 | R\$ 0,00 | R\$ 124.389,36 | R\$ 0,00 | R\$ 0,00 | R\$ 376.800,72 |
| TOTAL DA MEDIÇÃO | R\$ 648.885,20 | R\$ 808.353,74 | R\$ 0,00 | R\$ 718.133,33 | R\$ 808.353,74 | R\$ 808.353,74 | R\$ 2.175.372,27 |
| VALOR DO REAJUSTE PROVISÓRIO DA MEDIÇÃO 36 | R\$ 318.484,25 | R\$ 0,00 | R\$ 0,00 | R\$ 294.396,44 | R\$ 0,00 | R\$ 0,00 | R\$ 612.880,69 |
| VALOR DO REAJUSTE DEFINITIVO DA MEDIÇÃO 36 | R\$ 319.874,48 | R\$ 0,00 | R\$ 0,00 | R\$ 295.242,00 | R\$ 0,00 | R\$ 0,00 | R\$ 615.116,48 |
| DIFERENÇA | R\$ 1.390,23 | R\$ 0,00 | R\$ 0,00 | R\$ 845,56 | R\$ 0,00 | R\$ 0,00 | R\$ 2.235,79 |
| VALOR DO REAJUSTE DEFINITIVO DA MEDIÇÃO 37 | R\$ 253.801,59 | R\$ 0,00 | R\$ 0,00 | R\$ 125.234,92 | R\$ 0,00 | R\$ 0,00 | R\$ 379.036,51 |
| TOTAL DA MEDIÇÃO 37 CORRIGIDO | R\$ 650.275,43 | R\$ 808.353,74 | R\$ 0,00 | R\$ 718.978,89 | R\$ 808.353,74 | R\$ 808.353,74 | R\$ 2.177.608,06 |

TOTAL GERAL DA MEDIÇÃO Nº 37 (Po + BDI + REAJUSTE) = R\$ 2.175.372,27

CONSORCIO AÇÃO MANANCIAIS
Eng.º José Roberto Camargo Juliani
Coordenador Setorial de Obras

CONSORCIO AÇÃO MANANCIAIS
Eng.º Ricardo H. Maekawa
Coordenador Geral

CONSORCIO BLOKOS/PASSARELLI
Ronald Harry Spitzkopf
Gerente de Contrato

PROGRAMA MANANCIAIS
Eng.º Ricardo Corrêa Sampaio
Engenheiro II

PREFEITURA DA CIDADE DE SÃO PAULO
SECRETARIA MUNICIPAL DE HABITAÇÃO
PROGRAMA MANANCIAIS

CONTRATO: 023/2008
Valor Inicial: R\$ 68.118.017,90
BDI (35%): R\$ 23.841.306,27
Valor Total: R\$ 91.959.324,17
Data Base: abr-08

CONTRATO: 023/2008
Valor Aditado: R\$ 0,00
BDI (35%): R\$ 0,00
Valor Atual: R\$ 91.959.324,17

CNP/JM/F: 30.735.773/0001-87 (Blokos)
CNP/JM/F: 60.625.829/0001-01 (Passarelli)

Data Início: 05/05/2008
Data Término: 05/05/2012
P.A. Contrato: 2008-0.066.171-7 Período da Medição: 01/05/2011 a 31/05/2011

P.A. Medição: 2011-0.180.801-9 (Blokos)
P.A. Medição: 2011-0.134.877-8 (Passarelli)
Nº Medição: 37

ADEQUAÇÃO DE INFRA-ESTRUTURA URBANA-OBRAS E SERVIÇOS - LOTE 02
CONSORCIO BLOKOS/PASSARELLI (Blokos Engenharia Ltda e Construtora Passarelli Ltda)

Em que:
R = VALOR DE REAJUSTE
P0 = PREÇO A REAJUSTAR, REFERENTE A MEDIÇÃO DO PERÍODO
P = PREÇO REAJUSTADO
C = COEFICIENTE DE REAJUSTE SINTÉTICO
T = ÍNDICE ESPECÍFICO DEFINIDO POR PORTARIA DA SECRETARIA DAS FINANÇAS DA PMSP. NOS TERMOS DO DECRETO N.º 25.236 DE 29/12/87, REFERENTE AO 12º MÊS, CONTADOS A PARTIR DA DATA BASE DA PROPOSTA.
I0 = MESMO ÍNDICE, PORÉM REFERENTE AO MÊS DA DATA BASE DA PROPOSTA ABR/2008

| SERVIÇOS | ÍNDICE | I0 | IABR2011 | C |
|--|---------------------------|--------|----------|--------|
| UNIDADES HABITACIONAIS | EDIFICAÇÕES EM GERAL | 348,06 | 436,04 | 0,2527 |
| URBANIZAÇÃO | PAVIMENTAÇÃO TRÁFEGO LEVE | 397,43 | 480,71 | 0,2095 |
| ELABORAÇÃO DE PROJETOS E ACOMPANHAMENTO SOCIAL | CONSULTORIA | 318,19 | 367,70 | 0,1555 |

| SERVIÇOS | VALOR P0 + BDI (PASSARELLI) | | | TOTAL VALOR P0+BDI | C | VALOR DO REAJUSTE (PASSARELLI) | | | TOTAL VALOR DO REAJUSTE |
|--|-----------------------------|-----------------------|---|-------------------------|--------|--------------------------------|-----------------------|---|-------------------------|
| | PMSP - 00 | GESP/CEF - 03 | Fundo Municipal de Saneamento-Convênio - 03 | | | PMSP - 00 | GESP/CEF - 03 | Fundo Municipal de Saneamento-Convênio - 03 | |
| UNIDADES HABITACIONAIS | 396.473,84 | - | - | R\$ 0,00 | 0,2527 | R\$ 0,00 | R\$ 0,00 | R\$ 0,00 | R\$ 0,00 |
| URBANIZAÇÃO | 396.473,84 | 808.353,74 | 593.743,97 | R\$ 1.798.571,55 | 0,2095 | R\$ 83.061,26 | R\$ 169.350,10 | R\$ 124.389,36 | R\$ 376.800,72 |
| ELABORAÇÃO DE PROJETOS E ACOMPANHAMENTO SOCIAL | - | - | - | R\$ 0,00 | 0,1555 | R\$ 0,00 | R\$ 0,00 | R\$ 0,00 | R\$ 0,00 |
| TOTAL | R\$ 396.473,84 | R\$ 808.353,74 | R\$ 593.743,97 | R\$ 1.798.571,55 | | R\$ 83.061,26 | R\$ 169.350,10 | R\$ 124.389,36 | R\$ 376.800,72 |

OBSERVAÇÃO: A REMUNERAÇÃO DO REAJUSTE DOS SERVIÇOS MEDIDOS NAS FONTES 00-PMSP, 03-GESP/CEF E 03-SABESP SERÁ NA FONTE 00-PMSP E A REMUNERAÇÃO DO REAJUSTE DOS SERVIÇOS MEDIDOS NA FONTE 03-FUNDO MUNICIPAL DE SANEAMENTO NA FONTE 03-FUNDO MUNICIPAL DE SANEAMENTO SERÁ

TOTAL DO REAJUSTE DA MEDIÇÃO Nº 37 = R\$ 376.800,72

METODOLOGIA:
 O reajuste é calculado com base na Cláusula Quarta, Item 4.1 do contrato. "Os preços contratuais serão reajustados a cada 12 meses em conformidade com o estabelecido na Lei Federal N.º 10.192 de 14/02/01. Na hipótese de reajustamento, o índice estabelecido será de: "Edificações em Geral" para as obras referentes a unidades habitacionais; "Pavimentação Tráfego Leve" para as obras referentes a urbanização, e "Consultoria" para os serviços de elaboração de projetos e acompanhamento social - publicados pela SF, em conformidade com o Decreto n.º 25.236 de 29/12/87".

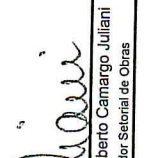
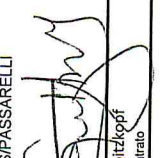
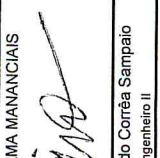
| | | |
|--|---|--|
| CONSORCIO AÇÃO MANANCIAIS  Engº Ricardo H. Maekawa Coordenador Geral | CONSORCIO BLOKOS/PASSARELLI  Ronald Harry Spitzkopf Gerente de Contrato | PROGRAMA MANANCIAIS  Engº Ricardo Corrêa Sampaio Engenheiro II |
|--|---|--|



PREFEITURA DO MUNICÍPIO DE SÃO PAULO
SECRETARIA MUNICIPAL DE HABITAÇÃO
PROGRAMA MANANCIAIS

ADEQUAÇÃO DE INFRA-ESTRUTURA URBANA-OBRAS E SERVIÇOS - LOTE 02
CONSORCIO BLOKOS/PASSARELLI (Blokos Engenharia Ltda e Construtora Passarelli Ltda)
(Blokos)
CNPJ/IMEF: 30.735.773/0001-87
(Passarelli)
CNPJ/IMEF: 60.625.629/0001-01

Contrato: 023/2008
Valor Inicial: R\$ 58.118.017,80
BDI (35%): R\$ 23.841.306,27
Valor Total: R\$ 91.959.324,17
Data Base: abr-08

Valor Aditado: R\$ 0,00
BDI (35%): R\$ 0,00
Valor Atual: R\$ 91.959.324,17

Data Início: 05/05/2008
Data Término: 05/05/2012
P.A. Contrato: 2008-0.066.171-7

P.A. Medição: 2011-0.180.801-9
P.A. Medição: 2011-0.134.877-8
Nº Medição: 37
Período da Medição: 01/05/2011 a 31/05/2011

Núcleo: Mata Virgem

Obra: Jardim Eldorado / Mata Virgem

Área: 176

RESUMO GERAL DA FONTE PAGADORA: FUNDO MUNICIPAL DE SANEAMENTO-Convênio

| Item | Código de Controle | Código de Serviço | Descrição dos Serviços | Unid. | Quantidades | | | | Previsão | Unitário | Valores | | | Previsão | Acumulado | Anterior | Acumulado | Previsão | (% Saldo Contratual) |
|------|--------------------|-------------------|--|-------|-------------|------------|-----------|------------|----------|-----------|--------------|--------------|--------------|------------|------------|------------|------------|------------|----------------------|
| | | | | | Atual | Anterior | Acumulado | Previsão | | | Atual | Anterior | Acumulado | | | | | | |
| 3.0 | 3000000 | 04.11.00 | OBRAS DE CONTENÇÃO (CONSOLIDAÇÃO GEOTÉCNICA) | m² | 9.752,63 | 75.975,87 | 85.728,50 | 218.695,11 | 9,32 | 1.685,00 | 120,00 | 1.685,00 | 1.685,00 | 27,60 | 19.645,90 | 6.730,90 | 27,60 | 387,55 | 92,88 |
| 3.9 | 3041100 | 04.15.00 | Esc mec. carga e rem de terra até a dist. média de 1,00km | m³ | 13.763,44 | 64.743,87 | 78.507,31 | 209.942,39 | 5,24 | 11.035,43 | 3.422,63 | 11.035,43 | 11.035,43 | 12.915,00 | 16.506,00 | 51.833,98 | 16.506,00 | 63.343,37 | 68,99 |
| 3.10 | 3041500 | 04.15.00 | Carga e remoção de terra até a distância média de 1,00 km | m³ | 471,50 | 73.627,00 | 74.098,50 | 74.872,00 | 229,73 | 5,24 | 13.041,98 | 14.685,86 | 14.685,86 | 16.506,00 | 16.506,00 | 51.833,98 | 16.506,00 | 76.953,91 | 11,19 |
| 3.39 | 3520002 | 52.00.02 | Ex ch açoCA-50 c/Ø100mm, incl peir solo, inj calda cimento, prot for mat | m | - | - | - | - | - | 0,68 | 1.033,372,30 | 1.052.170,44 | 1.052.170,44 | 130.233,60 | 702.693,16 | 572.459,56 | 702.693,16 | 715.475,90 | 1,79 |
| 4.0 | 4000000 | 04.00.00 | DRENAGEM PÚBLICA | m² | 191.520,00 | 841.852,30 | 6.317,00 | 3.600,00 | 1,60 | 13.848,80 | 6.317,00 | 13.848,80 | 13.848,80 | 10.107,20 | 10.107,20 | 6.507,20 | 10.107,20 | 22.158,08 | 54,39 |
| 4.1 | 4530001 | 53.00.01 | Locação de redes | m² | 288,00 | 4.067,00 | 288,00 | 1.011,00 | 18,04 | 1.011,00 | 288,00 | 1.011,00 | 1.011,00 | 5.195,52 | 5.195,52 | - | 5.195,52 | 18.238,44 | 71,51 |
| 4.7 | 4040400 | 04.04.00 | Esc mecânica p/ fund e valas c/ prof < ou = 4,00 m | m | 2.250,00 | - | - | - | - | - | - | - | - | - | - | - | - | - | - |
| 4.8 | 4041500 | 04.15.00 | Carga e remoção de terra até a distância média de 1,00 km | m³ | 2.250,00 | - | - | - | - | - | - | - | - | - | - | - | - | - | - |
| 4.9 | 4046000 | 04.60.00 | Remoção de terra além do primeiro km. | m³ | 2.250,00 | - | - | - | - | - | - | - | - | - | - | - | - | - | - |
| 4.11 | 4043400 | 04.34.00 | Espalhamento do material no boca fora | m² | 288,00 | - | - | - | - | - | - | - | - | - | - | - | - | - | - |
| 4.37 | 4101601 | 10.16.01 | Tapume móvel | m² | 288,00 | - | - | - | - | - | - | - | - | - | - | - | - | - | - |

Sub Total da Medição PASSARELLI em P.O.: R\$ 439.810,35

BDI PASSARELLI (35%): R\$ 153.933,62

Total da Medição PASSARELLI em P.O.: R\$ 593.743,97

TOTAL FUNDO MUNICIPAL DE SANEAMENTO-Convênio PASSARELLI (Po + BDI) = R\$ 593.743,97

TOTAL DA MEDIÇÃO PASSARELLI - FUNDO MUNICIPAL DE SANEAMENTO-Convênio - Nº 37 R\$ 593.743,97

CONSORCIO AÇAO MANANCIAIS

CONSORCIO BLOKOS/PASSARELLI

Engº José Roberto Camargo Juliani
Coordenador Setorial de Obras

Engº Ricardo H. Maekawa
Coordenador Geral

PROGRAMA MANANCIAIS

Ronald Harry Spickardt
Gerente de Contrato

Engº Ricardo Corrêa Sampaio
Engenheiro II

FONTES: 00 - PMSF, 03 - SABESP/CEF, 03 - Fundo Municipal de Saneamento-Convênio



FOTO 1 - Área 176 Jardim Eldorado/Mata Virgem - Morro dos Macacos



FOTO 2 - Área 176 Jardim Eldorado/Mata Virgem - Rua Cônego José Pascoal Cristóvão

MEDIÇÃO 37

**LOTE 3 - CONSÓRCIO SCHAIN /
CARIOCA**

(CONTRATO Nº 024/2008)



PREFEITURA DO MUNICÍPIO DE SÃO PAULO
SECRETARIA MUNICIPAL DE HABILITAÇÃO
PROGRAMA MANANCIAIS

ADEQUAÇÃO DE INFRA-ESTRUTURA URBANA-OBRAS E SERVIÇOS - LOTE 03
CONSORCIO SCHAHIN/CARIOCA (Schahin Engenharia S.A e Carioca Christiani Nielsen Engenharia S.A)
CNPJ/MF: 61.226.890/0001-49 (Schahin)
CNPJ/MF: 40.450.769/0001-26 (Carioca)

Contrato: 024/2008
Valor Inicial: R\$ 99.360.145,28
BDI (35%): R\$ 31.276.050,84
Valor Total: R\$ 120.636.196,12
Data Base: abr-08

Valor Aditado: R\$ 111.680.123,33
BDI (35%): R\$ 39.088.043,16
Valor Atual: R\$ 150.768.166,49

Data Inicio: 05/05/2008
Data Término: 05/05/2012
P.A. Contrato: 2008-0.066.172-5

P.A. Medição: 2011-0.123.900-9
P.A. Medição: 2011-0.123.884-3
Nº Medição: 37
Período da Medição: 01/05/2011 a 31/05/2011

RESUMO GERAL DA MEDIÇÃO Nº 37 POR EMPRESA:

VALORES TOTAIS DA MEDIÇÃO (P0 + BDI + REAJUSTE)

| CONSTRUTORA | VALORES | PORCENTAGEM | PMSP (FONTE 00) | GESP/CEF (FONTE 03) | SABESP-Convênio (FONTE 03) | Fundo Municipal de Saneamento-Convênio | VALOR TOTAL |
|----------------------------|------------------------|-------------|------------------|---------------------|----------------------------|--|------------------|
| Schahin Engenharia S.A | P0 + BDI | 50% | R\$ 414.863,94 | R\$ 842.713,69 | R\$ 0,00 | R\$ 1.219.234,14 | R\$ 2.476.811,77 |
| | REAJUSTE DA MEDIÇÃO 37 | | R\$ 295.114,56 | R\$ 0,00 | R\$ 0,00 | R\$ 307.168,16 | R\$ 602.282,71 |
| | DIFERENÇA DO REAJUSTE | | R\$ 921,54 | R\$ 0,00 | R\$ 0,00 | R\$ 1.331,87 | R\$ 2.253,41 |
| | TOTAL | | R\$ 710.900,04 | R\$ 842.713,69 | R\$ 0,00 | R\$ 1.527.734,17 | R\$ 3.081.347,90 |
| Carioca Christiani Nielsen | P0 + BDI | 50% | R\$ 414.863,93 | R\$ 842.713,70 | R\$ 0,00 | R\$ 1.219.234,14 | R\$ 2.476.811,77 |
| | REAJUSTE DA MEDIÇÃO 37 | | R\$ 295.114,56 | R\$ 0,00 | R\$ 0,00 | R\$ 307.168,15 | R\$ 602.282,71 |
| | DIFERENÇA DO REAJUSTE | | R\$ 921,54 | R\$ 0,00 | R\$ 0,00 | R\$ 1.331,87 | R\$ 2.253,41 |
| | TOTAL | | R\$ 710.900,03 | R\$ 842.713,70 | R\$ 0,00 | R\$ 1.527.734,16 | R\$ 3.081.347,89 |
| TOTAL | | 100% | R\$ 1.421.800,07 | R\$ 1.685.427,39 | R\$ 0,00 | R\$ 3.055.468,33 | R\$ 6.162.695,79 |

TOTAL GERAL DA MEDIÇÃO Nº 37 (P0 + BDI + REAJUSTE) = R\$ 6.162.695,79

CONSORCIO AÇÃO MANANCIAIS
Engº José Roberto Camargo Juliani
Coordenador Setorial de Obras

CONSORCIO AÇÃO MANANCIAIS
Engº Ricardo H. Maekawa
Coordenador Geral

CONSORCIO SCHAHIN/CARIOCA
Engº Juri Raehid Rego
Gerente de Contrato

PROGRAMA MANANCIAIS
Engº Ricardo Corrêa Sampaio
Engenheiro II



PREFEITURA DO MUNICÍPIO DE SÃO PAULO
SECRETARIA MUNICIPAL DE HABITACAO
PROGRAMA MANANCIAIS

ADEQUAÇÃO DE INFRA-ESTRUTURA URBANA-OBRAS E SERVIÇOS - LOTE 03

CONSÓRCIO SCHAHIN/CARIOCA (Schahin Engenharia S.A e Carioca Christiani Nielsen Engenharia S.A)

CNP-J/MF: 61.226.890/0001-49 (Schahin)
CNP-J/MF: 40.450.769/0001-26 (Carioca)

Contrato: 024/2008

Valor Inicial: R\$ 89.360.145,28
BDI (35%): R\$ 31.276.050,84
Valor Total: R\$ 120.636.196,12
Data Base: abr-08

Valor Aditado: R\$ 111.680.123,33
BDI (35%): R\$ 39.088.043,16
Valor Atual: R\$ 150.788.166,49

Data Início: 05/05/2008
Data Término: 05/05/2012

P.A. Contrato: 2008-0.066.172-5

P.A. Medição: 2011-0.129.900-9 (Schahin)
P.A. Medição: 2011-0.129.884-3 (Carioca)
Nº Medição: 37
Período da Medição: 01/05/2011 a 31/05/2011

RESUMO GERAL DA MEDIÇÃO Nº 37

| FONTE | PMSP | GESP/CEF | SABESP-Convênio | Fundo Municipal de Saneamento-Convênio | | TOTAL FONTE 03 | TOTAL GERAL |
|--|------------------|------------------|-----------------|--|------------------|------------------|------------------|
| | | | | 03 | 03 | | |
| Cantinho do Céu / Gaivota | R\$ 829.727,87 | R\$ 1.685.427,39 | R\$ 0,00 | R\$ 2.438.468,28 | R\$ 2.438.468,28 | R\$ 1.685.427,39 | R\$ 4.953.623,54 |
| TOTAL (P0 + BDI) | R\$ 829.727,87 | R\$ 1.685.427,39 | R\$ 0,00 | R\$ 2.438.468,28 | R\$ 2.438.468,28 | R\$ 1.685.427,39 | R\$ 4.953.623,54 |
| VALOR DO REAJUSTE | R\$ 590.229,12 | R\$ 0,00 | R\$ 0,00 | R\$ 614.336,31 | R\$ 614.336,31 | R\$ 0,00 | R\$ 1.204.565,43 |
| TOTAL DA MEDIÇÃO | R\$ 1.419.956,99 | R\$ 1.685.427,39 | R\$ 0,00 | R\$ 3.052.804,59 | R\$ 3.052.804,59 | R\$ 1.685.427,39 | R\$ 6.158.188,97 |
| VALOR DO REAJUSTE PROVISÓRIO DA MEDIÇÃO 36 | R\$ 540.957,37 | R\$ 0,00 | R\$ 0,00 | R\$ 446.088,54 | R\$ 446.088,54 | R\$ 0,00 | R\$ 987.045,91 |
| VALOR DO REAJUSTE DEFINITIVO DA MEDIÇÃO 36 | R\$ 542.800,45 | R\$ 0,00 | R\$ 0,00 | R\$ 448.752,28 | R\$ 448.752,28 | R\$ 0,00 | R\$ 991.552,73 |
| DIFFERENÇA | R\$ 1.843,08 | R\$ 0,00 | R\$ 0,00 | R\$ 2.663,74 | R\$ 2.663,74 | R\$ 0,00 | R\$ 4.506,82 |
| VALOR DO REAJUSTE DEFINITIVO DA MEDIÇÃO 37 | R\$ 592.072,20 | R\$ 0,00 | R\$ 0,00 | R\$ 617.000,05 | R\$ 617.000,05 | R\$ 0,00 | R\$ 1.209.072,25 |
| TOTAL DA MEDIÇÃO 37 CORRIGIDO | R\$ 1.421.800,07 | R\$ 1.685.427,39 | R\$ 0,00 | R\$ 3.055.468,33 | R\$ 3.055.468,33 | R\$ 1.685.427,39 | R\$ 6.162.695,79 |

TOTAL GERAL DA MEDIÇÃO Nº 37 (Po + BDI + REAJUSTE) = R\$ 6.162.695,79

CONSÓRCIO AÇÃO MANANCIAIS

Eng.º José Roberto Camargo Juliani
Coordenador Setorial de Obras

CONSÓRCIO AÇÃO MANANCIAIS

Eng.º Ricardo H. Watakawa
Coordenador Geral

CONSÓRCIO SCHAHIN/CARIOCA

Eng.º Iuri Rachid Rego
Gerente de Contrato

PROGRAMA MANANCIAIS

Eng.º Ricardo Correa Sampaio
Engenheiro II



PREFEITURA DO MUNICÍPIO DE SÃO PAULO
SECRETARIA MUNICIPAL DE HABITAÇÃO
PROGRAMA MANANCIAIS

ADEQUAÇÃO DE INFRA-ESTRUTURA URBANA-OBRAS E SERVIÇOS - LOTE 03
CONSORCIO SCHAHINCARIOCA (Schahin Engenharia S.A e Carioca Christiani Nielsen Engenharia S.A)

CNP/JMF: 61.226.890/0001-49 (Schahin)
CNP/JMF: 40.450.769/0001-26 (Carioca)

Contrato: 024/2008
Valor Inicial: R\$ 89.360.145,28
BDI (35%): R\$ 31.276.050,84
Valor Total: R\$ 120.636.196,12
Data Base: abr-08

Data Início: 05/05/2008 P.A. Medição: 2011-0.129.900-9 (Schahin)
Data Término: 05/05/2012 P.A. Medição: 2011-0.129.884-3 (Carioca)
Nº Medição: 37
P.A. Contrato: 2008-0.066.172 Período da Medição: 01/05/2011 a 31/05/2011

C = (I - IO) / IO
R = P0 * C
P = P0 + R

Em que : R = VALOR DE REAJUSTE
P0 = PREÇO A REAJUSTAR, REFERENTE A MEDIÇÃO DO PERÍODO
P = PREÇO REAJUSTADO

C = COEFICIENTE DE REAJUSTE SINTÉTICO
I = ÍNDICE ESPECÍFICO DEFINIDO POR PORTARIA DA SECRETARIA DAS FINANÇAS DA PMS, NOS TERMOS DO DECRETO N.º 25.236 de 28/12/87, REFERENTE AO 12.º MÊS, CONTADOS A PARTIR DA DATA BASE DA PROPOSTA.
IO = MESMO ÍNDICE, PORÉM REFERENTE AO MÊS DA DATA BASE DA PROPOSTA ABRIZ008

| SERVIÇOS | ÍNDICE | IABR/2011 | C |
|--|---------------------------|-----------|--------|
| UNIDADES HABITACIONAIS | EDIFICAÇÕES EM GERAL | 436,04 | 0,2527 |
| URBANIZAÇÃO | PAVIMENTAÇÃO TRÁFEGO LEVE | 480,71 | 0,2095 |
| ELABORAÇÃO DE PROJETOS E ACOMPANHAMENTO SOCIAL | CONSULTORIA | 318,19 | 0,1555 |

| SERVIÇOS | VALOR P0 + BDI | | | VALOR DO REAJUSTE | | | TOTAL VALOR DO REAJUSTE |
|--|-----------------------|-------------------------|---|-----------------------|-----------------------|---|-------------------------|
| | PMS - 00 | GESP/CEF - 03 | Fundo Municipal de Saneamento-Convênio - 03 | PMS - 00 | GESP/CEF - 03 | Fundo Municipal de Saneamento-Convênio - 03 | |
| UNIDADES HABITACIONAIS | 825.967,53 | 639.405,36 | - | R\$ 208.721,99 | R\$ 161.577,73 | R\$ 0,00 | R\$ 605.293,78 |
| URBANIZAÇÃO | 3.760,34 | 1.046.022,03 | - | R\$ 787,79 | R\$ 219.141,61 | R\$ 0,00 | R\$ 9.042,53 |
| ELABORAÇÃO DE PROJETOS E ACOMPANHAMENTO SOCIAL | - | - | - | R\$ 0,00 | R\$ 0,00 | R\$ 0,00 | R\$ 0,00 |
| TOTAL | R\$ 829.727,87 | R\$ 1.685.427,39 | R\$ 0,00 | R\$ 209.509,78 | R\$ 380.719,34 | R\$ 0,00 | R\$ 614.336,31 |

OBSERVAÇÃO: A REMUNERAÇÃO DO REAJUSTE DOS SERVIÇOS MEDIDOS NAS FONTES 00-PMS, 03-GESP/CEF E 03-SABESP SERÁ NA FONTE 00-PMS E A REMUNERAÇÃO DO REAJUSTE DOS SERVIÇOS MEDIDOS NA FONTE 03-FUNDO MUNICIPAL DE SANEAMENTO SERÁ NA FONTE 03-FUNDO MUNICIPAL DE SANEAMENTO

TOTAL DO REAJUSTE DA MEDIÇÃO N.º 37 = R\$ 1.204.565,43

METODOLOGIA:

O reajuste é calculado com base na Cláusula Quarta, Item 4.1 do contrato: "Os preços contratuais serão reajustados a cada 12 meses em conformidade com o estabelecido na Lei Federal N.º 10.192 de 14/02/01. Na hipótese de reajustamento, o índice estabelecido será de: "Edificações em Geral" para as obras referentes a unidades habitacionais; "Pavimentação Tráfego Leve" para as obras referentes a urbanização, e "Consultoria" para os serviços de elaboração de projetos e acompanhamento social - publicados pela SF, em conformidade com o Decreto n.º 25.236 de 29/12/87".

CONSORCIO AÇÃO MANANCIAIS

Eng.º José Roberto Camargo Juliani
Coordenador Sênior de Obras

CONSORCIO AÇÃO MANANCIAIS

Eng.º Ricardo H. Maekawa
Coordenador Geral

CONSORCIO SCHAHINCARIOCA

Eng.º Iuri Rachid Régio
Gerente de Contrato

PROGRAMA MANANCIAIS

Eng.º Ricardo Corrêa Sampaio
Engenheiro II



FOTO 1 – Área 173 - Conjunto Habitacional Mata Virgem – Prédio 1



FOTO 2 – Área 173 - Conjunto Habitacional Mata Virgem – Prédio 3

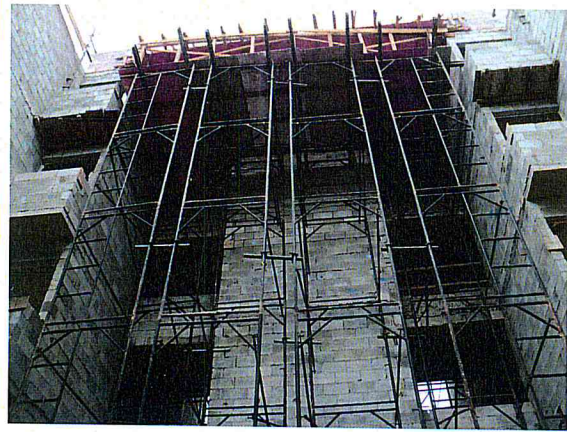

FOTO 3 – Área 173 - Conjunto Habitacional Mata Virgem – Prédio 4



FOTO 4 – Área 173 - Conjunto Habitacional Mata Virgem – Prédio 5



FOTO 5 – Área 173 - Cantinho do Céu - Gaivota - Pq linear - Trecho 2 - Parte 2



FOTO 6 – Área 173 - Cantinho do Céu - Gaivota - Pq linear - Trecho 2 - Parte 2

MEDIÇÃO 37

**LOTE 4 - CONSÓRCIO EIT/SANTA
BÁRBARA
(CONTRATO Nº 025/2008)**



PREFEITURA DO MUNICÍPIO DE SÃO PAULO
SECRETARIA MUNICIPAL DE HABITAÇÃO
PROGRAMA MANANCIAIS

ADEQUAÇÃO DE INFRA-ESTRUTURA URBANA-OBRAS E SERVIÇOS - LOTE 04
CONSORCIO EIT/SANTA BÁRBARA (EIT Empresa Industrial Técnica S.A e Santa Bárbara Engenharia S.A)
CNP/JM/F: 08.402.620/0001-69 (EIT)
CNP/JM/F: 17.290.057/0001-75 (Santa Bárbara)

Contrato: 025/2008
Valor Inicial: R\$ 87.779.064,26
BDI (35%): R\$ 30.722.672,49
Valor Total: R\$ 118.501.736,75
Data Base: abr-08

Valor Aditado: R\$ 109.714.766,04
BDI (35%): R\$ 38.400.168,11
Valor Atual: R\$ 148.114.934,15

Data Início: 05/05/2008
Data Término: 05/05/2012
P.A. Contrato: 2008-0.066.174-1

P.A. Medição: 2011-0.077.747-0 (EIT)
P.A. Medição: 2011-0.077.750-0 (Santa Bárbara)
Nº Medição: 37
Período da Medição: 01/05/2011 a 31/05/2011

RESUMO GERAL DA MEDIÇÃO Nº 37 POR EMPRESA:

VALORES TOTAIS DA MEDIÇÃO (P0 + BDI + REAJUSTE)

| CONSTRUTORA | VALORES | PORCENTAGEM | PMSP (FONTE 00) | GESP/CEF (FONTE 03) | SABESP-Convênio (FONTE 03) | Fundo Municipal de Saneamento-Convênio (FONTE 03) | VALOR TOTAL |
|---------------|------------------------|-------------|-----------------|---------------------|----------------------------|---|------------------|
| EIT | P0 + BDI | 50% | R\$ 200.070,42 | R\$ 143.794,51 | R\$ 0,00 | R\$ 573.845,68 | R\$ 917.710,61 |
| | REAJUSTE DA MEDIÇÃO 37 | | R\$ 78.251,62 | R\$ 0,00 | R\$ 0,00 | R\$ 135.035,87 | R\$ 213.287,49 |
| | DIFERENÇA DO REAJUSTE | | R\$ 844,80 | R\$ 0,00 | R\$ 0,00 | R\$ 412,57 | R\$ 1.257,37 |
| | TOTAL | | R\$ 279.166,84 | R\$ 143.794,51 | R\$ 0,00 | R\$ 709.294,12 | R\$ 1.132.255,47 |
| SANTA BÁRBARA | P0 + BDI | 50% | R\$ 200.070,42 | R\$ 143.794,50 | R\$ 0,00 | R\$ 573.845,68 | R\$ 917.710,60 |
| | REAJUSTE DA MEDIÇÃO 37 | | R\$ 78.251,62 | R\$ 0,00 | R\$ 0,00 | R\$ 135.035,86 | R\$ 213.287,48 |
| | DIFERENÇA DO REAJUSTE | | R\$ 844,81 | R\$ 0,00 | R\$ 0,00 | R\$ 412,58 | R\$ 1.257,39 |
| | TOTAL | | R\$ 279.166,85 | R\$ 143.794,50 | R\$ 0,00 | R\$ 709.294,12 | R\$ 1.132.255,47 |
| TOTAL | | 100% | R\$ 558.333,69 | R\$ 287.589,01 | R\$ 0,00 | R\$ 1.418.588,24 | R\$ 2.264.510,94 |

TOTAL GERAL DA MEDIÇÃO Nº 37 (P0 + BDI + REAJUSTE) = R\$ 2.264.510,94

CONSORCIO AÇÃO MANANCIAIS

Engº José Roberto Camargo Juliani
Coordenador Setorial de Obras

CONSORCIO AÇÃO MANANCIAIS

Engº Ricardo H. Maekawa
Coordenador Geral

CONSORCIO EIT/SANTA BARBARA

Engº Ricardo Corrêa Sampaio
Engenheiro II

PROGRAMA MANANCIAIS



PREFEITURA DO MUNICÍPIO DE SÃO PAULO
SECRETARIA MUNICIPAL DE HABITAÇÃO
PROGRAMA MANANCIAIS

ADEQUAÇÃO DE INFRA-ESTRUTURA URBANA-OBRAS E SERVIÇOS - LOTE 04
CONSORCIO EIT/SANTA BÁRBARA (EIT Empresa Industrial Técnica S.A e Santa Bárbara Engenharia S.A)
CNP/JMF: 08.402.620/0001-69 (EIT)
CNP/JMF: 17.290.057/0001-75 (Santa Bárbara)

Contrato: 025/2008

Valor Inicial: R\$ 87.779.064,26
BDI (35%): R\$ 30.722.672,49
Valor Total: R\$ 118.501.736,75
Data Base: abr-08

Valor Aditado: R\$ 109.714.766,04
BDI (35%): R\$ 38.400.168,11
Valor Atual: R\$ 148.114.934,15

Data Início: 05/05/2008
Data Término: 05/05/2012
P.A. Contrato: 2008-0.066.174-1

P.A. Medição: 2011-0.077.747-0
P.A. Medição: 2011-0.077.750-0
Nº Medição: 37
Período da Medição: 01/05/2011 a 31/05/2011

RESUMO GERAL DA MEDIÇÃO Nº 37

| FONTE | PMSP 00 | GESPI/CEF 03 | SABESP-Convênio 03 | Fundo Municipal de Saneamento-Convênio | | TOTAL FONTE 03 | TOTAL GERAL |
|--|----------------|-----------------|-----------------------|--|----------------|----------------|------------------|
| | | | | 03 | 03 | | |
| Cocaia I | R\$ 0,00 | R\$ 0,00 | R\$ 0,00 | R\$ 50.228,42 | R\$ 0,00 | R\$ 0,00 | R\$ 50.228,42 |
| Dezenove | R\$ 0,00 | R\$ 0,00 | R\$ 0,00 | R\$ 685.888,91 | R\$ 0,00 | R\$ 0,00 | R\$ 685.888,91 |
| Parque América | R\$ 400.140,84 | R\$ 0,00 | R\$ 0,00 | R\$ 0,00 | R\$ 0,00 | R\$ 0,00 | R\$ 400.140,84 |
| Vila Rubi | R\$ 0,00 | R\$ 121.529,55 | R\$ 0,00 | R\$ 411.574,03 | R\$ 121.529,55 | R\$ 121.529,55 | R\$ 533.103,58 |
| Vinte | R\$ 0,00 | R\$ 166.059,46 | R\$ 0,00 | R\$ 0,00 | R\$ 166.059,46 | R\$ 166.059,46 | R\$ 166.059,46 |
| TOTAL (P0 + BDI) | R\$ 400.140,84 | R\$ 287.589,01 | R\$ 0,00 | R\$ 1.147.691,36 | R\$ 287.589,01 | R\$ 287.589,01 | R\$ 1.835.421,21 |
| VALOR DO REAJUSTE | R\$ 156.503,24 | R\$ 0,00 | R\$ 0,00 | R\$ 270.071,73 | R\$ 0,00 | R\$ 0,00 | R\$ 426.574,97 |
| TOTAL DA MEDIÇÃO | R\$ 556.644,08 | R\$ 287.589,01 | R\$ 0,00 | R\$ 1.417.763,09 | R\$ 287.589,01 | R\$ 287.589,01 | R\$ 2.261.996,18 |
| VALOR DO REAJUSTE PROVISÓRIO DA MEDIÇÃO 36 | R\$ 357.284,71 | R\$ 0,00 | R\$ 0,00 | R\$ 287.290,18 | R\$ 0,00 | R\$ 0,00 | R\$ 644.574,89 |
| VALOR DO REAJUSTE DEFINITIVO DA MEDIÇÃO 36 | R\$ 356.974,32 | R\$ 0,00 | R\$ 0,00 | R\$ 288.115,33 | R\$ 0,00 | R\$ 0,00 | R\$ 647.089,65 |
| DIFERENÇA | R\$ 1.689,61 | R\$ 0,00 | R\$ 0,00 | R\$ 825,15 | R\$ 0,00 | R\$ 0,00 | R\$ 2.514,76 |
| VALOR DO REAJUSTE DEFINITIVO DA MEDIÇÃO 37 | R\$ 158.192,85 | R\$ 0,00 | R\$ 0,00 | R\$ 270.896,88 | R\$ 0,00 | R\$ 0,00 | R\$ 429.089,73 |
| TOTAL DA MEDIÇÃO 37 CORRIGIDO | R\$ 558.333,69 | R\$ 287.589,01 | R\$ 0,00 | R\$ 1.418.588,24 | R\$ 287.589,01 | R\$ 287.589,01 | R\$ 2.264.510,94 |

TOTAL GERAL DA MEDIÇÃO Nº 37 (P0 + BDI + REAJUSTE) =

R\$ 2.264.510,94

CONSORCIO AÇÃO MANANCIAIS
Engº José Roberto Camargo Juliani
Coordenador Setorial de Obras

CONSORCIO AÇÃO MANANCIAIS
Engº Ricardo H. Maekawa
Coordenador Geral

CONSORCIO EIT/SANTA BARBARA
Engº Marcelo Barros
Engenheiro

PROGRAMA MANANCIAIS
Engº Ricardo Corrêa Sampaio
Engenheiro II



PREFEITURA DO MUNICÍPIO DE SÃO PAULO
SECRETARIA MUNICIPAL DE HABITAÇÃO
PROGRAMA MANANCIAIS

ADEQUAÇÃO DE INFRA-ESTRUTURA URBANA-OBRAS E SERVIÇOS - LOTE 04
CONSORCIO EIT/SANTA BÁRBARA (EIT Empresa Industrial Técnica S.A e Santa Bárbara Engenharia S.A)

CNP/JM/F: 08.402.620/0001-69 (EIT)
CNP/JM/F: 17.290.057/0001-75 (Santa Bárbara)

Contrato: 025/2008

Valor Inicial: R\$ 87.779.064,26
BDI (35%): R\$ 30.722.672,49
Valor Total: R\$ 118.501.736,75
Data Base: abr-08

Valor Aditado: R\$ 109.714.766,04
BDI (35%): R\$ 38.400.168,11
Valor Atual: R\$ 148.114.934,15

Data Início: 05/05/2008 P.A. Medição: 2011-0.077.747-0
Data Término: 05/05/2012 P.A. Medição: 2011-0.077.750-0
P.A. Contrato: 2008-0.066.174-1 Nº Medição: 37
Período da Medição: 01/05/2011 a 31/05/2011

C = (I - IO) / IO
R = PO * C
P = PO + R

Em que:
R = VALOR DE REAJUSTE
PO = PREÇO A REAJUSTAR, REFERENTE A MEDIÇÃO DO PERÍODO
P = PREÇO REAJUSTADO
C = COEFICIENTE DE REAJUSTE SINTÉTICO
I = ÍNDICE ESPECÍFICO DEFINIDO POR PORTARIA DA SECRETARIA DAS FINANÇAS DA PMSP, NOS TERMOS DO DECRETO N.º 25.236 DE 29/12/87, REFERENTE AO 12.º MÊS, CONTADOS A PARTIR DA DATA BASE DA PROPOSTA.
IO = MESMO ÍNDICE, PORÉM REFERENTE AO MÊS DA DATA BASE DA PROPOSTA ABR/2008

| SERVIÇOS | ÍNDICE | b | IABR/2011 | c |
|--|---------------------------|--------|-----------|--------|
| UNIDADES HABITACIONAIS | EDIFICAÇÕES EM GERAL | 348,06 | 436,04 | 0,2527 |
| URBANIZAÇÃO | PAVIMENTAÇÃO TRÁFEGO LEVE | 397,43 | 480,71 | 0,2095 |
| ELABORAÇÃO DE PROJETOS E ACOMPANHAMENTO SOCIAL | CONSULTORIA | 318,19 | 367,70 | 0,1555 |

| SERVIÇOS | VALOR DO REAJUSTE | | | TOTAL VALOR DO REAJUSTE |
|--|---|-------------------|---------------|-------------------------|
| | FONTE | VALOR DO REAJUSTE | FONTE | |
| UNIDADES HABITACIONAIS | PMSMP - 00 | R\$ 0,00 | GESP/CEF - 03 | R\$ 0,00 |
| URBANIZAÇÃO | Fundo Municipal de Saneamento - Convênio - 03 | R\$ 83.829,50 | R\$ 72.673,74 | R\$ 173.324,12 |
| ELABORAÇÃO DE PROJETOS E ACOMPANHAMENTO SOCIAL | | R\$ 0,00 | R\$ 0,00 | R\$ 96.747,61 |
| TOTAL | | R\$ 83.829,50 | R\$ 72.673,74 | R\$ 270.071,73 |
| | | | | R\$ 0,00 |
| | | | | R\$ 0,00 |
| | | | | R\$ 245.997,86 |
| | | | | R\$ 180.577,11 |
| | | | | R\$ 426.574,97 |

OBSERVAÇÃO: A REMUNERAÇÃO DO REAJUSTE DOS SERVIÇOS MEDIDOS NAS FONTES 00-PMSMP, 03-GESP/CEF E 03-SABESP SERÁ NA FONTE 00-PMSP E A REMUNERAÇÃO DO REAJUSTE DOS SERVIÇOS MEDIDOS NA FONTE 03-FUNDO MUNICIPAL DE SANEAMENTO SERÁ NA FONTE 03-FUNDO MUNICIPAL DE SANEAMENTO

TOTAL DO REAJUSTE DA MEDIÇÃO Nº 37 = R\$ 426.574,97

METODOLOGIA:

O reajuste é calculado com base na Cláusula Quarta, Item 4.1 do contrato: "Os preços contratuais serão reajustados a cada 12 meses em conformidade com o estabelecido na Lei Federal N.º 10.192 de 14/02/01. Na hipótese de reajustamento, o índice estabelecido será de: "Edificações em Geral" para as obras referentes a unidades habitacionais; "Pavimentação Tráfego Leve" para as obras referentes a urbanização, e "Consultoria" para os serviços de elaboração de projetos e acompanhamento social - publicados pela SF, em conformidade com o Decreto n.º 25.236 de 29/12/87".

CONSORCIO AÇÃO MANANCIAIS

Eng.º José Roberto Camargo Juliani
Coordenador Sênior de Obras

CONSORCIO AÇÃO MANANCIAIS

Eng.º Ricardo H. Maekawa
Coordenador Geral

CONSORCIO EIT/SANTA BÁRBARA

Eng.º Marcelo Barros
Engenheiro

PROGRAMA MANANCIAIS

Eng.º Ricardo Corrêa Sampaio
Engenheiro II



PREFEITURA DO MUNICÍPIO DE SÃO PAULO
SECRETARIA MUNICIPAL DE HABITAÇÃO
PROGRAMA MANANCIAIS

ADEQUAÇÃO DE INFRA-ESTRUTURA URBANA-OBRAS E SERVIÇOS - LOTE 04
CONSÓRCIO EIT/SANTA BÁRBARA (EIT Empresa Industrial Técnica S.A e Santa Bárbara Engenharia S.A)
CNPJ/MF: 08.402.620/0001-69 (EIT)
CNPJ/MF: 17.290.057/0001-75 (Santa Bárbara)

Contrato: 025/2008
Valor Inicial: R\$ 87.779.064,26
BDI (35%): R\$ 30.722.672,49
Valor Total: R\$ 118.501.736,75
Data Base: abr-08

Valor Aditado: R\$ 109.714.766,04
BDI (35%): R\$ 38.400.168,11
Valor Atual: R\$ 148.114.934,15

Data Início: 05/05/2008
Data Término: 05/05/2012
P.A. Contrato: 2008-0.066.174-1

P.A. Medição: 2011-0.077.747-0
P.A. Medição: 2011-0.077.750-0
Nº Medição: 37
Período da Medição: 01/05/2011 a 31/05/2011

Núcleo: Satélite da Capital

Obra: Dezenove

Area: 156

RESUMO GERAL DA FONTE PAGADORA: FUNDO MUNICIPAL DE SANEAMENTO-Convênio

| Item | Código de Controle | Código de Serviço | Descrição dos Serviços | Unid. | Quantidades | | | Valores | | | Previsão | Acumulado | Previsão | Saldo Contratual | |
|--|--------------------|-------------------|---|--------|-------------|----------|-----------|----------|----------|------------|--------------|--------------|----------|------------------|----------|
| | | | | | Atual | Anterior | Acumulado | Previsão | Unitário | Atual | | | | | Anterior |
| 1.0 | 1000000 | | INSTALAÇÕES DE APOIO | | | | | | | | | | | | |
| 1.1 | 1500002 | 50.00.02 | Apoio Habitacional | unxmes | 342,00 | 5.158,00 | 5.500,00 | 6.278,00 | 687,19 | 235.018,98 | 3.544.526,02 | 4.314.178,82 | 12,39 | | |
| 9.0 | 9000000 | | READEQUAÇÃO DE UNIDADES HABITACIONAIS | | | | | | | | | | | | |
| 9.2 | 9580002 | 58.00.02 | Remanejamento de unidades habitacionais | m² | 389,00 | 365,79 | 754,79 | 755,48 | 701,92 | 273.046,88 | 256.755,32 | 530.286,52 | 0,09 | | |
| Sub Total da Medição em P.O.: R\$ 508.065,86 | | | | | | | | | | | | | | | |
| BDI (35%): R\$ 177.823,05 | | | | | | | | | | | | | | | |
| Total da Medição em P.O.: R\$ 685.888,91 | | | | | | | | | | | | | | | |

TOTAL FUNDO MUNICIPAL DE SANEAMENTO-Convênio (Po + BDI) = R\$ 685.888,91

TOTAL DA MEDIÇÃO - FUNDO MUNICIPAL DE SANEAMENTO-Convênio - Nº 37 - R\$ 685.888,91

CONSÓRCIO AÇÃO MANANCIAIS

Engº José Roberto Camargo Juliani
Coordenador Setorial de Obras

CONSÓRCIO AÇÃO MANANCIAIS

Engº Ricardo H. Maekawa
Coordenador Geral

CONSÓRCIO EIT/SANTA BARBARA

Engº Marcelo Barros
Engenheiro

PROGRAMA MANANCIAIS
Engº Ricardo Corrêa Sampaio
Engenheiro II

FONTES: 00 - PMS; 03 - SABESP-Convênio; 03 - SABESP-Convênio; 03 - Fundo Municipal de Saneamento-Convênio



PREFEITURA DO MUNICÍPIO DE SÃO PAULO
SECRETARIA MUNICIPAL DE HABITAÇÃO
PROGRAMA MANANCIAIS

ADEQUAÇÃO DE INFRA-ESTRUTURA URBANA-OBRAS E SERVIÇOS - LOTE 04

CONSORCIO EIT/SANTA BÁRBARA (EIT) Empresa Industrial Técnica S.A e Santa Bárbara Engenharia S.A (EIT)
CNPJ/MF: 08.402.620/0001-69 (Santa Bárbara)
CNPJ/MF: 17.290.057/0001-75 (Santa Bárbara)

Contrato: 025/2008
Valor Inicial: R\$ 87.779.064,26
BDI (35%): R\$ 30.722.672,49
Valor Total: R\$ 118.501.736,75
Data Base: abr-08
Valor Aditado: R\$ 109.714.766,04
BDI (35%): R\$ 38.400.168,11
Valor Atual: R\$ 148.114.934,15

Data Início: 05/05/2008
Data Término: 05/05/2012

P.A. Medição: 2011-0.077.747-0
P.A. Medição: 2011-0.077.750-0
Nº Medição: 37
Período da Medição: 01/05/2011 a 31/05/2011

Núcleo: Grajaú
Obra: Vila Rubi
Área: 157

RESUMO GERAL DA FONTE PAGADORA: FUNDO MUNICIPAL DE SANEAMENTO-Convênio

| Item | Código de Controle | Código de Serviço | Descrição dos Serviços | Unid. | Quantidades | | | | | Valores | | | | (% Saldo Contratual) | |
|------|--------------------|-------------------|---|-------|-------------|----------|------------|------------|------------|-----------|----------|-----------|------------|----------------------|--|
| | | | | | Atual | Anterior | Acumulado | Previsão | Unitário | Atual | Anterior | Acumulado | Previsão | | |
| | | | | | | | | | | | | | | | |
| 6.0 | 6000000 | | SERVIÇOS DE ESGOTAMENTO SANITÁRIO | | | | | | | | | | | | |
| 6.1 | 6550001 | 55.00.01 | Locação de rede de esgoto (até Ø 500 mm) | m | 721,63 | - | 721,63 | 1.908,00 | 0,27 | 194,84 | - | 194,84 | 515,16 | 62,18 | |
| 6.2 | 6010480 | 01.04.80 | Reaterro de valas, inclusive aplioamento | m3 | 966,81 | - | 966,81 | 3.030,46 | 4,52 | 4.369,98 | - | 4.369,98 | 13.697,68 | 68,10 | |
| 6.5 | 6040400 | 04.04.00 | Esc. mecânica p/ fund e valas c/ prof < ou = 4,00 m | m3 | 1.119,34 | - | 1.119,34 | 3.433,60 | 5,79 | 6.480,98 | - | 6.480,98 | 19.880,54 | 67,40 | |
| 6.6 | 6041500 | 04.15.00 | Carga e remoção de terra até a distância média de 1,00 km | m3 | 1.567,08 | - | 1.567,08 | 4.806,64 | 5,40 | 8.462,23 | - | 8.462,23 | 25.955,86 | 67,66 | |
| 6.7 | 6046000 | 04.60.00 | Remoção de terra além do primeiro km. | m3xkm | 132.269,06 | - | 132.269,06 | 408.993,22 | 0,69 | 91.265,65 | - | 91.265,65 | 282.205,32 | 67,66 | |
| 6.8 | 6043100 | 04.31.00 | Form terra, incl esc, carga transp até dist méd 1km, med atero comp | m3 | 966,81 | - | 966,81 | 3.030,46 | 9,62 | 9.300,71 | - | 9.300,71 | 29.153,03 | 68,10 | |
| 6.9 | 6043400 | 04.34.00 | Espalhamento do material no boca fora | m³ | 1.119,34 | - | 1.119,34 | 3.433,60 | 1,66 | 1.858,10 | - | 1.858,10 | 5.699,78 | 67,40 | |
| 6.11 | 6060400 | 06.04.00 | Escorcal' contínuo de madeira para canalização de tubos | m² | 1.865,64 | - | 1.865,64 | 5.722,00 | 26,79 | 49.980,50 | - | 49.980,50 | 153.292,38 | 67,40 | |
| 6.12 | 6060500 | 06.05.00 | Lastro de brita e po de pedra | m3 | 129,89 | - | 129,89 | 344,26 | 70,68 | 9.180,63 | - | 9.180,63 | 24.332,30 | 62,27 | |
| 6.17 | 6550003 | 55.00.03 | Forn ass splis tubos pgsPVCrig p/rede col esg-Tubos pcs.Ø200mm | m | 721,63 | - | 721,63 | 1.908,00 | 37,30 | 26.916,80 | - | 26.916,80 | 71.168,40 | 62,18 | |
| 6.21 | 6550101 | 55.01.01 | Pcs visita/inspeção Ø1,20m-clampão de concreto-Prof até 2,00 m | un | 42,00 | - | 42,00 | 186,00 | 2.159,74 | 90.709,08 | - | 90.709,08 | 401.711,64 | 77,42 | |
| 6.22 | 6550102 | 55.01.02 | Pcs visita/inspeção Ø1,20m-clampão de concreto-Prof até 3,00 m | un | 1,00 | - | 1,00 | 2,00 | 2.601,51 | 2.601,51 | - | 2.601,51 | 5.203,02 | 50,00 | |
| 12.0 | 12000000 | | MOBILIZAÇÃO, INSTALAÇÃO E MANUTENÇÃO DE CANTEIRO | | | | | | | | | | | | |
| 12.4 | 12600300 | 60.03.00 | Manutenção do canteiro (central e de apoio) | gb | 0,02 | 0,72 | 0,74 | 1,00 | 177.492,14 | 3.548,64 | - | 3.548,64 | 177.432,14 | 26,00 | |
| | | | | | | | | | | | | | | | |

Sub Total da Medição em P.O.: R\$ 304.869,65
BDI (35%): R\$ 106.704,38
Total da Medição em P.O.: R\$ 411.574,03

TOTAL FUNDO MUNICIPAL DE SANEAMENTO-Convênio (Po + BDI) = R\$ 411.574,03

TOTAL DA MEDIÇÃO - FUNDO MUNICIPAL DE SANEAMENTO-Convênio - Nº 37 R\$ 411.574,03

CONSORCIO AÇÃO MANANCIAIS

CONSORCIO AÇÃO MANANCIAIS

CONSORCIO EIT/SANTA BÁRBARA

PROGRAMA MANANCIAIS

Engº José Roberto Camargo Juliani
Coordenador Setorial de Obras

Engº Ricardo H. Maekawa
Coordenador Geral

Engº Marcelo Barros
Engenheiro

Engº Ricardo Corrêa Sampaio
Engenheiro II

ONTES: 00 - PMSP;

03 - SABESP/CEF; 03 - SABESP-Convênio; 03 - Fundo Municipal de Saneamento-Convênio



FOTO 1 – Área 157 - Vila Rubi - Rua Projetada 1



FOTO 2 – Área 157 - Vila Rubi - Rua Projetada 1



FOTO 3 – Área 181 - Cocaia I - Córrego Cocaia I

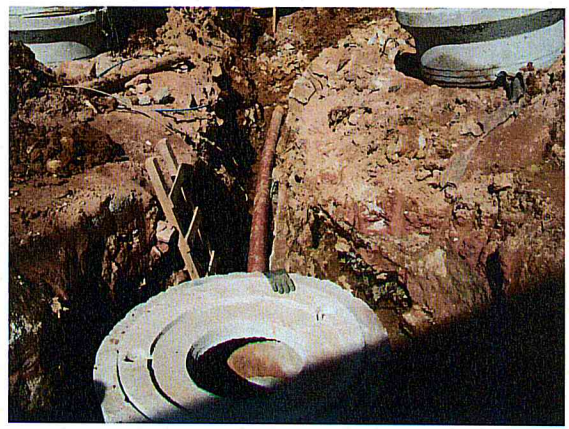

FOTO 4 – Área 181 - Cocaia I - Córrego Cocaia I



FOTO 5 – Área 181 - Cocaia I - Córrego Cocaia I



FOTO 6 – Área 181 - Cocaia I - Córrego Cocaia I

MEDIÇÃO 37

LOTE 5 – GOMES LOURENÇO
(CONTRATO Nº 026/2008)



PREFEITURA DA CIDADE DE
SÃO PAULO
 SECRETARIA MUNICIPAL DE HABITAÇÃO
 PROGRAMA MANANCIAIS

ADQUAÇÃO DE INFRA-ESTRUTURA URBANA-OBRAS E SERVIÇOS - LOTE 05
 CONSTRUTORA GOMES LOURENÇO LTDA
 CNPJ/MF: 61.069.050/0001-10

Contrato: 026/2008
 Valor Inicial: R\$ 80.571.089,64
 BDI (35%): R\$ 28.199.881,37
 Valor Total: R\$ 108.770.971,01
 Data Base: abr-08

Valor Aditado: R\$ 100.712.633,18
 BDI (35%): R\$ 35.249.421,61
 Valor Atual: R\$ 135.962.054,79

Data Início: 05/05/2008
 Data Término: 05/05/2012
 P.A. Contrato: 2008-0.066.179-2

P.A. Medição: 2011-0.003.268-8
 Nº Medição: 37
 Período da Medição: 01/05/2011 a 31/05/2011

RESUMO GERAL DA MEDIÇÃO Nº 37 POR EMPRESA:

VALORES TOTAIS DA MEDIÇÃO (P0 + BDI + REAJUSTE)

| CONSTRUTORA | VALORES | PORCENTAGEM | PMSM (FONTE 00) | GESP/CEF (FONTE 03) | SABESP-Convênio (FONTE 03) | Fundo Municipal de Saneamento-Convênio (FONTE 03) | VALOR TOTAL |
|---------------------------------|-----------------------------|-------------|-----------------|---------------------|----------------------------|---|------------------|
| CONSTRUTORA GOMES LOURENÇO LTDA | P0 + BDI | 100% | R\$ 348.330,34 | R\$ 1.102.597,72 | R\$ 0,00 | R\$ 553.949,89 | R\$ 2.004.877,95 |
| | REAJUSTE DA MEDIÇÃO 37 | | R\$ 304.195,42 | R\$ 0,00 | R\$ 0,00 | R\$ 133.358,67 | R\$ 437.554,09 |
| | DIFERENÇA DO REAJUSTE TOTAL | | R\$ 908,22 | R\$ 0,00 | R\$ 0,00 | R\$ 1.607,06 | R\$ 2.515,28 |
| TOTAL | | 100% | R\$ 653.433,98 | R\$ 1.102.597,72 | R\$ 0,00 | R\$ 688.915,62 | R\$ 2.444.947,32 |

TOTAL GERAL DA MEDIÇÃO Nº 37 (P0 + BDI + REAJUSTE) = R\$ 2.444.947,32

CONSORCIO AÇÃO MANANCIAIS

Juliani
 Eng.º José Roberto Camargo Juliani
 Coordenador Setorial de Obras

CONSORCIO-AÇÃO MANANCIAIS

Maekawa
 Eng.º Ricardo H. Maekawa
 Coordenador Geral

CONSTRUTORA GOMES LOURENÇO

Mauro Nogueira de Souza
 Eng.º José Mauro Nogueira de Souza
 Engenheiro Civil

PROGRAMA MANANCIAIS

Ricardo Corrêa Sampaio
 Eng.º Ricardo Corrêa Sampaio
 Engenheiro II



PREFEITURA DO MUNICÍPIO DE SÃO PAULO
SECRETARIA MUNICIPAL DE HABITAÇÃO
PROGRAMA MANANCIAIS

ADEQUAÇÃO DE INFRA-ESTRUTURA URBANA-OBRAS E SERVIÇOS - LOTE 05
CONSTRUTORA GOMES LOURENÇO LTDA
CNP/JMF: 61.069.050/0001-10

Contrato: 026/2008
Valor Inicial: R\$ 80.571.089,64
BDI (35%): R\$ 28.199.881,37
Valor Total: R\$ 108.770.971,01
Data Base: abr-08

Valor Aditado: R\$ 100.712.633,18
BDI (35%): R\$ 35.249.421,61
Valor Atual: R\$ 135.962.054,79

Data Início: 05/05/2008
Data Término: 05/05/2012
P.A. Contrato: 2008-0.066.179-2

P.A. Medição: 2011-0.003.268-8
Nº Medição: 37
Período da Medição: 01/05/2011 a 31/05/2011

RESUMO GERAL DA MEDIÇÃO Nº 37

| FONTE | PMSF 00 | GESP/CEF 03 | SABESP-Convênio 03 | Fundo Municipal de Saneamento-Convênio | | TOTAL FONTE 03 | TOTAL GERAL |
|--|----------------|------------------|-----------------------|--|------------------|------------------|------------------|
| | | | | 03 | 03 | | |
| Chácara do Conde II | R\$ 0,00 | R\$ 0,00 | R\$ 0,00 | R\$ 553.949,89 | R\$ 0,00 | R\$ 553.949,89 | R\$ 553.949,89 |
| Nova Varginha | R\$ 4.657,39 | R\$ 0,00 | R\$ 0,00 | R\$ 0,00 | R\$ 0,00 | R\$ 4.657,39 | R\$ 4.657,39 |
| Jardim Novo Marilda | R\$ 274.060,47 | R\$ 677.295,84 | R\$ 0,00 | R\$ 677.295,84 | R\$ 0,00 | R\$ 951.356,31 | R\$ 951.356,31 |
| Jardim Noronha | R\$ 69.612,48 | R\$ 425.301,88 | R\$ 0,00 | R\$ 0,00 | R\$ 425.301,88 | R\$ 494.914,36 | R\$ 494.914,36 |
| TOTAL (P0 + BDI) | R\$ 348.330,34 | R\$ 1.102.597,72 | R\$ 0,00 | R\$ 553.949,89 | R\$ 1.102.597,72 | R\$ 2.004.877,95 | R\$ 2.004.877,95 |
| VALOR DO REAJUSTE | R\$ 304.195,42 | R\$ 0,00 | R\$ 0,00 | R\$ 133.358,67 | R\$ 0,00 | R\$ 437.554,09 | R\$ 437.554,09 |
| TOTAL DA MEDIÇÃO | R\$ 652.525,76 | R\$ 1.102.597,72 | R\$ 0,00 | R\$ 687.308,56 | R\$ 1.102.597,72 | R\$ 2.442.432,04 | R\$ 2.442.432,04 |
| VALOR DO REAJUSTE PROVISÓRIO DA MEDIÇÃO 36 | R\$ 163.178,27 | R\$ 0,00 | R\$ 0,00 | R\$ 286.328,30 | R\$ 0,00 | R\$ 449.506,57 | R\$ 449.506,57 |
| VALOR DO REAJUSTE DEFINITIVO DA MEDIÇÃO 36 | R\$ 164.086,49 | R\$ 0,00 | R\$ 0,00 | R\$ 287.935,36 | R\$ 0,00 | R\$ 452.021,85 | R\$ 452.021,85 |
| DIFERENÇA | R\$ 908,22 | R\$ 0,00 | R\$ 0,00 | R\$ 1.607,06 | R\$ 0,00 | R\$ 2.515,28 | R\$ 2.515,28 |
| VALOR DO REAJUSTE DEFINITIVO DA MEDIÇÃO 37 | R\$ 305.103,64 | R\$ 0,00 | R\$ 0,00 | R\$ 134.965,73 | R\$ 0,00 | R\$ 440.069,37 | R\$ 440.069,37 |
| TOTAL DA MEDIÇÃO 37 CORRIGIDO | R\$ 653.433,98 | R\$ 1.102.597,72 | R\$ 0,00 | R\$ 688.915,62 | R\$ 1.102.597,72 | R\$ 2.444.947,32 | R\$ 2.444.947,32 |

TOTAL GERAL DA MEDIÇÃO Nº 37 (P0 + BDI + REAJUSTE) = R\$ 2.444.947,32

| | | |
|--|---|--|
| CONSORCIO AÇÃO MANANCIAIS | CONSTRUTORA GOMES LOURENÇO | PROGRAMA MANANCIAIS |
| | | |
| Engº José Roberto Camargo Juliani Coordenador Setorial de Obras | Engº José Mauro Nogueira de Souza Engenheiro Civil | Engº Ricardo Corrêa Sampaio Engenheiro II |



PREFEITURA DO MUNICÍPIO DE SÃO PAULO
SECRETARIA MUNICIPAL DE HABITAÇÃO
PROGRAMA MANANCIAIS

ADEQUAÇÃO DE INFRA-ESTRUTURA URBANA-OBRAS E SERVIÇOS - LOTE 05
CONSTRUTORA GOMES LOURENÇO LTDA

CNPJ/MF: 61.069.050/0001-10

Contrato: 028/2008
Valor Inicial: 80.571.089,64
BDI (35%): 28.199.881,37
Valor Total: 108.770.971,01
Data Base: abr-08

Valor Aditado: R\$ 100.712.633,18
BDI (35%): R\$ 35.249.421,61
Valor Atual: R\$ 135.962.054,79

Data Início: 05/05/2008
Data Término: 05/05/2012

P.A. Medição: 2011-0.003.268-8
Nº Medição: 37
Período da Medição: 01/05/2011a

C = (I - IO) / IO
R = P0 * C
P = P0 + R

Em que:

R = VALOR DE REAJUSTE
P0 = PREÇO A REAJUSTAR, REFERENTE A MEDIÇÃO DO PERÍODO
P = PREÇO REAJUSTADO
C = COEFICIENTE DE REAJUSTE SINTÉTICO
I = ÍNDICE ESPECÍFICO DEFINIDO POR PORTARIA DA SECRETARIA DAS FINANÇAS DA PMSF, NOS TERMOS DO DECRETO N.º 25.236 DE 29/12/87, REFERENTE AO 12º MÊS, CONTADOS A PARTIR DA DATA BASE DA PROPOSTA.
IO = MESMO ÍNDICE, PORÉM REFERENTE AO MÊS DA DATA BASE DA PROPOSTA ABR/2008

| SERVIÇOS | ÍNDICE | | |
|--|--------|--------|--------|
| | a | b | c |
| UNIDADES HABITACIONAIS | | 348,06 | 436,04 |
| URBANIZAÇÃO | | 397,43 | 480,71 |
| ELABORAÇÃO DE PROJETOS E ACOMPANHAMENTO SOCIAL | | 318,19 | 367,70 |

| SERVIÇOS | VALOR P0 + BDI | | | VALOR DO REAJUSTE | | | TOTAL VALOR |
|--|----------------|------------------|---|-------------------|----------------|---|----------------|
| | PMSF - 00 | GESP/CEF - 03 | Fundo Municipal de Saneamento-Convênio - 03 | PMSF - 00 | GESP/CEF - 03 | Fundo Municipal de Saneamento-Convênio - 03 | |
| UNIDADES HABITACIONAIS | 41.475,87 | 18.928,73 | 483.582,64 | R\$ 10.480,95 | R\$ 4.783,29 | R\$ 122.201,33 | R\$ 137.465,57 |
| URBANIZAÇÃO | 262.716,10 | 1.083.668,99 | 3.985,94 | R\$ 55.039,02 | R\$ 227.028,65 | R\$ 835,05 | R\$ 282.902,72 |
| ELABORAÇÃO DE PROJETOS E ACOMPANHAMENTO SOCIAL | 44.138,37 | - | 66.381,31 | R\$ 6.863,51 | R\$ 0,00 | R\$ 0,00 | R\$ 17.185,80 |
| TOTAL | R\$ 348.330,34 | R\$ 1.102.597,72 | R\$ 553.949,89 | R\$ 72.383,48 | R\$ 231.811,94 | R\$ 133.358,67 | R\$ 437.554,09 |

OBSERVAÇÃO: A REMUNERAÇÃO DO REAJUSTE DOS SERVIÇOS MEDIDOS NAS FONTES 00-PMSF, 03-GESP/CEF E 03-SABESP SERÁ NA FONTE 00-PMSF E A REMUNERAÇÃO DO REAJUSTE DOS SERVIÇOS MEDIDOS NA FONTE 03-FUNDO MUNICIPAL DE SANEAMENTO SERÁ NA FONTE 03-FUNDO MUNICIPAL DE SANEAMENTO

TOTAL DO REAJUSTE DA MEDIÇÃO Nº 37 = R\$ 437.554,09

METODOLOGIA:

O reajuste é calculado com base na Cláusula Quarta, Item 4.1 do contrato: "Os preços contratuais serão reajustados a cada 12 meses em conformidade com o estabelecido na Lei Federal N.º 10.192 de 14/02/01. Na hipótese de reajustamento, o índice estabelecido será de: "Edificações em Geral" para as obras referentes a unidades habitacionais; "Pavimentação Tráfego Leve" para as obras referentes a urbanização, e "Consultoria" para os serviços de elaboração de projetos e acompanhamento social - publicados pela SF, em conformidade com o Decreto n.º 25.236 de 29/12/87".

CONSORCIO AÇÃO MANANCIAIS

CONSORCIO AÇÃO MANANCIAIS

CONSTRUTORA GOMES LOURENÇO

PROGRAMA MANANCIAIS

Eng.º José Roberto Camargo Julliani
Coordenador Setorial de Obras

Eng.º Ricardo H. Maekawa
Coordenador Geral

Eng.º José Mauro Nogueira de Souza
Engenheiro Civil

Eng.º Ricardo Corrêa Sampaio
Engenheiro II



PREFEITURA DA CIDADE DE SÃO PAULO
SECRETARIA MUNICIPAL DE HABITAÇÃO
PROGRAMA MANANCIAIS

ADEQUAÇÃO DE INFRA-ESTRUTURA URBANA-OBRAS E SERVIÇOS - LOTE 05
CONSTRUTORA GOMES LOURENÇO LTDA
 CNPJ/MEF: 61.069.050/0001-10

Contrato: 026/2008
 Valor Inicial: R\$ 80.571.089,64
 BDI (35%): R\$ 28.199.881,37
 Valor Total: R\$ 108.770.971,01
 Data Base: abr-08

Valor Aditado: R\$ 100.712.633,18
 BDI (35%): R\$ 35.249.421,61
 Valor Atual: R\$ 135.962.054,79

Data Início: 05/05/2008
 Data Término: 05/05/2012
 P.A. Contrato: 2008-0.066.179-2

P.A. Medição: 2011-0.003.268-8
 Nº Medição: 37
 Período de Medição: 01/05/2011 a 31/05/2011

Núcleo: Chácara do Conde

Obra: Chácara do Conde II

Área: 180

RESUMO GERAL DA FONTE PAGADORA: FUNDO MUNICIPAL DE SANEAMENTO-Convênio

| Item | Código de Controle | Código de Serviço | Descrição dos Serviços | Unit. | Quantidades | | | Valores | | | | Previsão | Acumulado | Previsão | (% Saldo Contratual) |
|------|--------------------|-------------------|--|-------|-------------|----------|----------|-----------|-------|------------|------------|--------------|--------------|--------------|----------------------|
| | | | | | Atual | Anterior | Anterior | Acumulado | Atual | Anterior | Anterior | | | | |
| 10.0 | 10000000 | | UNIDADES HABITACIONAIS NOVAS | un | 6,00 | 12,00 | | 18,00 | 84,00 | 59.701,56 | 358.209,36 | 716.418,72 | 1.074.628,08 | 5.014.931,04 | 78,57 |
| 10.4 | 10990293 | 99.02.93 | Construção de unidades habitacionais | | | | | | | | | | | | |
| 12.0 | 12000000 | | MOBILIZAÇÃO, INSTALAÇÃO E MANUTENÇÃO DE CANTEIRO | gb | 0,02 | 0,71 | 0,73 | 1,00 | 1,00 | 147.627,71 | 2.952,55 | 104.815,67 | 107.768,23 | 147.627,71 | 27,00 |
| 12.4 | 12600300 | 60.03.00 | Manutenção do canteiro (central e de apoio) | | | | | | | | | | | | |
| 13.0 | 13000000 | | PROJETO EXECUTIVO E ACOMPANHAMENTO DE OBRAS | gb | 0,15 | 5,83 | 5,98 | 6,03 | 6,03 | 327.808,94 | 49.171,34 | 1.911.126,12 | 1.960.297,46 | 1.976.687,91 | 0,83 |
| 13.1 | 13610100 | 61.01.00 | Elaboração de projeto executivo | | | | | | | | | | | | |

Sub Total da Medição em P.O: R\$ 410.333,25

BDI (35%): R\$ 143.616,64

Total da Medição em P.O.: R\$ 553.949,89

TOTAL FUNDO MUNICIPAL DE SANEAMENTO-Convênio (Po + BDI) = R\$ 553.949,89

TOTAL DA MEDIÇÃO - FUNDO MUNICIPAL DE SANEAMENTO-Convênio - Nº 37 R\$ 553.949,89

CONSORCIO AÇÃO MANANCIAIS

CONSORCIO AÇÃO MANANCIAIS

CONSTRUTORA GOMES LOURENÇO

PROGRAMA MANANCIAIS

Engº José Roberto Camargo Juliani
 Coordenador Setorial de Obras

Engº Ricardo H. Maekawa
 Coordenador Geral

Engº José Mauro M. Queiroz de Souza
 Engenheiro Civil

Engº Ricardo Corrêa Sampaio
 Engenheiro II



FOTO 1 – Área 180 - Chácara do Conde II - Unidades Habitacionais



FOTO 2 – Área 180 - Chácara do Conde II - Unidades Habitacionais



FOTO 3 – Área 180 - Chácara do Conde II - Unidades Habitacionais



FOTO 4 – Área 180 - Chácara do Conde II - Unidades Habitacionais

MEDIÇÃO 37

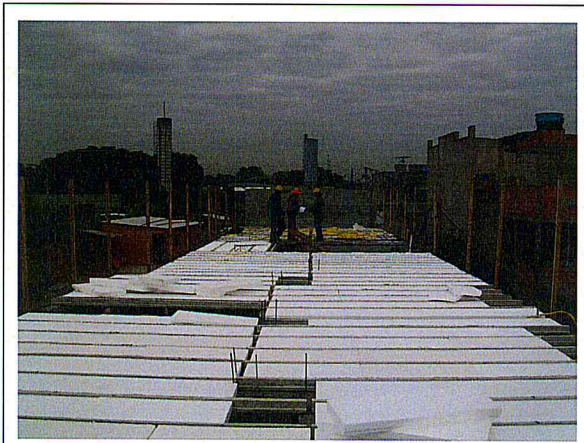
**LOTE 6 - CONSÓRCIO CAMARGO
CORRÊA / PLANOVA
(CONTRATO Nº 027/2008)**



PREFEITURA DA CIDADE DE
SÃO PAULO
SECRETARIA MUNICIPAL DE HABITAÇÃO
PROGRAMA MANANCIAIS

ADEQUAÇÃO DE INFRA-ESTRUTURA URBANA-OBRAS E SERVIÇOS - LOTE 06

CONSORCIO CAMARGO CORRÊA / PLANOVA (Const. e Com. Camargo Corrêa S A e Planova Planejamento e Const. S A)

CNP J/MF: 61.522.512/0001-02
CNP J/MF: 47.383.971/0001-21

Data Início: 05/05/2008
Data Término: 05/05/2012
P.A. Contrato: 2008-0.066.180-6

P.A. Medição: 2014.0.148.062-5
P.A. Medição: 2011.0.157.886-2
Nº Medição: 37
Período da Medição: 01/05/2011 a 31/05/2011

Valor Aditado: R\$ 87.710.948,86
BDI (35%): R\$ 30.698.832,10
Valor Atual: R\$ 118.409.780,96

Contrato: 027/2008
Valor Inicial: R\$ 70.181.180,84
BDI (35%): R\$ 24.563.413,24
Valor Total: R\$ 94.744.594,08
Data Base: abr-08

RESUMO GERAL DA MEDIÇÃO Nº 37 POR EMPRESA:

VALORES TOTAIS DA MEDIÇÃO (P0 + BDI + REAJUSTE)

| CONSTRUTORA | VALORES | | PORCENTAGEM | PMSP (FONTE 00) | GESP/CEF (FONTE 03) | SABESP- Convênio (FONTE 03) | Fundo Municipal de Saneamento-Convênio (FONTE 03) | VALOR TOTAL |
|----------------------------------|------------------------|------------------------|-------------|--------------------|------------------------|-----------------------------------|---|----------------|
| | P0 + BDI | REAJUSTE DA MEDIÇÃO 37 | | | | | | |
| Const. e Com. Camargo Corrêa S A | P0 + BDI | R\$ 269.922,70 | 100% | R\$ 269.922,70 | R\$ 0,00 | R\$ 0,00 | R\$ 390.937,82 | R\$ 660.860,52 |
| | REAJUSTE DA MEDIÇÃO 37 | R\$ 56.548,80 | | R\$ 0,00 | R\$ 81.901,47 | R\$ 138.450,27 | | |
| | DIFERENÇA DO REAJUSTE | R\$ 270,20 | | R\$ 0,00 | R\$ 730,94 | R\$ 1.001,14 | | |
| TOTAL | | R\$ 326.741,70 | | R\$ 0,00 | R\$ 0,00 | R\$ 473.570,23 | R\$ 800.311,93 | |
| TOTAL | | R\$ 326.741,70 | 100% | R\$ 0,00 | R\$ 0,00 | R\$ 473.570,23 | R\$ 800.311,93 | |

OBS.: ESTA MEDIÇÃO REFERE-SE A APROXIMADAMENTE 85,61% DO VALOR DE EMPENHO CORRESPONDENTE A PARTE DA CONST. E COM. CAMARGO CORRÊA S. A. DO CONSÓRCIO FORMADO COM A PLANOVA PLANEJAMENTO E CONST. S.A.

TOTAL GERAL DA MEDIÇÃO Nº 37 (P0 + BDI + REAJUSTE) = R\$ 800.311,93

CONSORCIO AÇÃO MANANCIAIS

CONSORCIO AÇÃO MANANCIAIS

CONSORCIO CAMARGO CORRÊA / PLANOVA

PROGRAMA MANANCIAIS

Engº José Roberto Camargo Juliani
Coordenador Setorial de Obras

Engº Ricardo T. Wazkawa
Coordenador Geral

Engº Marcelo Barbieri
Gerente de Projetos (Camargo Corrêa)

Engº Ricardo Costa Sampaio
Engenheiro II



PREFEITURA DO MUNICÍPIO DE SÃO PAULO
SECRETARIA MUNICIPAL DE HABITAÇÃO
PROGRAMA MANANCIAIS

ADEQUAÇÃO DE INFRA-ESTRUTURA URBANA-OBRAS E SERVIÇOS - LOTE 06
CONSORCIO CAMARGO CORRÊA / PLANOVA (Const. e Com. Camargo Corrêa S A e Planova Planejamento e Const. S A)

Contrato: 027/2008
Valor Inicial: R\$ 70.191.180,84
BDI (35%): R\$ 24.563.413,24
Valor Total: R\$ 94.744.594,08
Data Base: abr-08

Valor Aditado: R\$ 87.710.948,86
BDI (35%): R\$ 30.698.832,10
Valor Atual: R\$ 118.409.780,96

Data Início: 05/05/2008
Data Término: 05/05/2012
P.A. Contrato: 2008-0.066.180-6

P.A. Medição: 2011-0.148.062-5
(Camargo Corrêa)
(Planova)
Nº Medição: 37
Período da Medição: 01/05/2011 a 31/05/2011

CNPJ/MF: 61.522.512/0001-02
CNPJ/MF: 47.383.971/0001-21

Const. e Com. Camargo Corrêa S A
Planova Planejamento e Const. S A

RESUMO GERAL DA MEDIÇÃO Nº 37

| FONTE | PMSF | GESP/CEF | SABESP-Convênio | Fundo Municipal de Saneamento-Convênio | | TOTAL FONTE 03 | TOTAL GERAL |
|--|----------------|----------|-----------------|--|----------|----------------|----------------|
| | | | | 03 | 03 | | |
| Condomínio Vargem Grande (Camargo Corrêa) | R\$ 269.922,70 | R\$ 0,00 | R\$ 0,00 | R\$ 390.937,82 | R\$ 0,00 | R\$ 660.860,52 | R\$ 660.860,52 |
| TOTAL (P0 + BDI) | R\$ 269.922,70 | R\$ 0,00 | R\$ 0,00 | R\$ 390.937,82 | R\$ 0,00 | R\$ 660.860,52 | R\$ 660.860,52 |
| VALOR DO REAJUSTE | R\$ 56.548,80 | R\$ 0,00 | R\$ 0,00 | R\$ 81.901,47 | R\$ 0,00 | R\$ 138.450,27 | R\$ 138.450,27 |
| TOTAL DA MEDIÇÃO | R\$ 326.471,50 | R\$ 0,00 | R\$ 0,00 | R\$ 472.839,29 | R\$ 0,00 | R\$ 799.310,79 | R\$ 799.310,79 |
| VALOR DO REAJUSTE PROVISÓRIO DA MEDIÇÃO 36 | R\$ 80.039,78 | R\$ 0,00 | R\$ 0,00 | R\$ 254.488,47 | R\$ 0,00 | R\$ 334.528,25 | R\$ 334.528,25 |
| VALOR DO REAJUSTE DEFINITIVO DA MEDIÇÃO 36 | R\$ 80.309,98 | R\$ 0,00 | R\$ 0,00 | R\$ 255.219,41 | R\$ 0,00 | R\$ 335.529,39 | R\$ 335.529,39 |
| DIFERENÇA | R\$ 270,20 | R\$ 0,00 | R\$ 0,00 | R\$ 730,94 | R\$ 0,00 | R\$ 1.001,14 | R\$ 1.001,14 |
| VALOR DO REAJUSTE DEFINITIVO DA MEDIÇÃO 37 | R\$ 56.819,00 | R\$ 0,00 | R\$ 0,00 | R\$ 82.632,41 | R\$ 0,00 | R\$ 139.451,41 | R\$ 139.451,41 |
| TOTAL DA MEDIÇÃO 37 CORRIGIDO | R\$ 326.741,70 | R\$ 0,00 | R\$ 0,00 | R\$ 473.570,23 | R\$ 0,00 | R\$ 800.311,93 | R\$ 800.311,93 |

TOTAL GERAL DA MEDIÇÃO Nº 37 (Po + BDI + REAJUSTE) = R\$ 800.311,93

| | | | |
|---|--|--|---|
| CONSORCIO AÇÃO MANANCIAIS | CONSORCIO ACAP MANANCIAIS | CONSORCIO CAMARGO CORRÊA / PLANOVA | PROGRAMA MANANCIAIS |
| Eng.º José Roberto Camargo Juliani Coordenador Setorial de Obras | Eng.º Ricardo H. Makawa Coordenador Geral | Eng.º Marçelo Bamberli Gerente de Projetos (Camargo Corrêa) | Eng.º Ricardo Corrêa Sampaio Engenheiro II |

PREFEITURA DA CIDADE DE SÃO PAULO
SECRETARIA MUNICIPAL DE HABITAÇÃO
PROGRAMA MANANCIAIS

ADEQUAÇÃO DE INFRA-ESTRUTURA URBANA-OBRAS E SERVIÇOS - LOTE 06
CONSORCIO CAMARGO CORRÊA / PLANOVA (Const. e Com. Camargo Corrêa S A e Planova Planejamento e Const. S A)

CNP/JMF: 61.522.512/0001-02
 47.383.971/0001-21

Const. e Com. Camargo Corrêa S A
 Planova Planejamento e Const. S A

Contrato: 027/2008
 Valor Inicial: R\$ 70.181.180,84
 BDI (35%): 24.563.413,24
 Valor Total: R\$ 94.744.594,08
 Data Base: abr-08

Valor Aditado: R\$ 87.710.948,86
 BDI (35%): R\$ 30.698.832,10
 Valor Atual: R\$ 118.409.780,96

Data Início: 05/05/2008
 Data Término: 05/05/2012
 P.A. Contrato: 2008-0,066.180-6
 P.A. Medição: 2011-0,148.062-5 (Camargo Corrêa)
 P.A. Medição: 2011-0,157.886-2 (Planova)
 N° Medição: 37
 Período da Medição: 01/05/2011a 31/05/2011

Em que :
 C = (I - IO) / IO
 R = P0 * C
 P = P0 + R

R = VALOR DE REAJUSTE
 PO = PREÇO A REAJUSTAR, REFERENTE A MEDIÇÃO DO PERÍODO
 P = PREÇO REAJUSTADO

C = COEFICIENTE DE REAJUSTE SINTÉTICO
 I = ÍNDICE ESPECÍFICO DEFINIDO POR PORTARIA DA SECRETARIA DAS FINANÇAS DA PMSP, NOS TERMOS DO DECRETO N.º 25.238 de 29/12/87, REFERENTE AO 12º MÊS, CONTADOS A PARTIR DA DATA BASE DA PROPOSTA.
 IO = MESMO ÍNDICE, PORÉM REFERENTE AO MÊS DA DATA BASE DA PROPOSTA ABR/2008

| SERVIÇOS | ÍNDICE | b | IABR/2011 | C | VALOR DO REAJUSTE | | |
|--|---------------------------|--------|-----------|--------|----------------------|---|----------------------|
| | | | | | PMSP - 00 | Fundo Municipal de Saneamento-Convênio - 03 | TOTAL VALOR P0+BDI |
| UNIDADES HABITACIONAIS | EDIFICAÇÕES EM GERAL | 348,06 | 436,04 | 0,2827 | R\$ 0,00 | R\$ 0,00 | R\$ 0,00 |
| | PAVIMENTAÇÃO TRAFEGO LEVE | 397,43 | 480,71 | 0,2095 | R\$ 56.548,80 | R\$ 0,00 | R\$ 56.548,80 |
| | CONSULTORIA | 318,19 | 367,70 | 0,1555 | R\$ 0,00 | R\$ 0,00 | R\$ 0,00 |
| ELABORAÇÃO DE PROJETOS E ACOMPANHAMENTO SOCIAL | | | | | R\$ 56.548,80 | R\$ 0,00 | R\$ 56.548,80 |
| TOTAL | | | | | R\$ 56.548,80 | R\$ 0,00 | R\$ 56.548,80 |

| SERVIÇOS | VALOR P0 + BDI | | VALOR DO REAJUSTE | | TOTAL VALOR DO REAJUSTE |
|--|----------------------|---|----------------------|---|-------------------------|
| | SABESP-Convênio - 03 | Fundo Municipal de Saneamento-Convênio - 03 | GESP/ICEF - 03 | Fundo Municipal de Saneamento-Convênio - 03 | |
| UNIDADES HABITACIONAIS | - | - | R\$ 0,00 | R\$ 0,00 | R\$ 0,00 |
| URBANIZAÇÃO | - | - | R\$ 56.548,80 | R\$ 0,00 | R\$ 56.548,80 |
| ELABORAÇÃO DE PROJETOS E ACOMPANHAMENTO SOCIAL | - | - | R\$ 0,00 | R\$ 0,00 | R\$ 0,00 |
| TOTAL | R\$ 0,00 | R\$ 390.937,82 | R\$ 56.548,80 | R\$ 0,00 | R\$ 81.901,47 |

OBSERVAÇÃO: A REMUNERAÇÃO DO REAJUSTE DOS SERVIÇOS MEDIDOS NAS FONTES 00-PMSP, 03-GESP/ICEF E 03-SABESP SERÁ NA FONTE 00-PMSP E A REMUNERAÇÃO DO REAJUSTE DOS SERVIÇOS MEDIDOS NA FONTE 03-FUNDO MUNICIPAL DE SANEAMENTO SERÁ NA FONTE 03-FUNDO MUNICIPAL DE SANEAMENTO

TOTAL DO REAJUSTE DA MEDIÇÃO N° 37 = R\$ 138.450,27

METODOLOGIA:
 O reajuste é calculado com base na Cláusula Quarta, Item 4,1 do contrato: "Os preços contratuais serão reajustados a cada 12 meses em conformidade com o estabelecido na Lei Federal N.º 10.192 de 14/02/01. Na hipótese de reajustamento, o índice estabelecido será de: "Edificações em Geral" para as obras referentes a unidades habitacionais; "Pavimentação Tráfego Leve" para as obras referentes a urbanização, e "Consultoria" para os serviços de elaboração de projetos e acompanhamento social - publicados pela SF, em conformidade com o Decreto n.º 25.235 de 29/12/87".

CONSORCIO AÇÃO MANANCIAIS
 Eng.º José Roberto Camargo Juliani
 Coordenador Substrial de Obras

CONSORCIO CAMARGO CORRÊA / PLANOVA
 Eng.º Marcelo Barbieri
 Gerente de Projetos (Camargo Corrêa)

CONSORCIO AÇÃO MANANCIAIS
 Eng.º Ricardo H. Maekawa
 Coordenador Geral

PROGRAMA MANANCIAIS
 Eng.º Ricardo Corrêa Sampaio
 Engenheiro II



PREFEITURA DO MUNICÍPIO DE SÃO PAULO
SECRETARIA MUNICIPAL DE HABITAÇÃO
PROGRAMA MANANCIAIS

ADEQUAÇÃO DE INFRA-ESTRUTURA URBANA-OBRAS E SERVIÇOS - LOTE 06
CONSÓRCIO CAMARGO CORRÊA / PLANOVA (Const. e Com. Camargo Corrêa S A e Planova Planejamento e Const. S A)
CNPJ/MF: 61.522.512/0001-02 (Camargo Corrêa)
CNPJ/MF: 47.383.971/0001-21 (Planova)

Contrato: 02/7/2008
Valor Inicial: R\$ 70.181.180,84
BDI (35%): R\$ 24.563.413,24
Valor Total: R\$ 94.744.594,08
Data Base: abr-08

Valor Aditado: R\$ 87.710.948,86
BDI (35%): R\$ 30.698.832,10
Valor Atual: R\$ 118.409.780,96

Data Início: 05/05/2008
Data Término: 05/05/2012
P.A. Medição: 2011-0.148.062-5 (Camargo Corrêa)
P.A. Medição: 2011-0.157.886-2 (Planova)
Nº Medição: 37
Período da Medição: 01/05/2011 a 31/05/2011

Núcleo: Vargem Grande
Obra: Condomínio Vargem Grande
Área: 231

RESUMO GERAL DA FONTE PAGADORA: FUNDO MUNICIPAL DE SANEAMENTO-Convênio

| Item | Código de Controle | Código de Serviço | Descrição dos Serviços | Unid. | Quantidades | | | Valores | | | Previsão | Acumulado | Previsão | (% Saldo Contratual) |
|------|--------------------|-------------------|--|-------|-------------|--------------|--------------|--------------|----------|------------|--------------|--------------|--------------|----------------------|
| | | | | | Atual | Anterior | Acumulado | Previsão | Unitário | Atual | | | | |
| 5.0 | 5000000 | 04.07.00 | CANALIZAÇÃO DE CORREGO | m³ | 710,04 | 8,916,23 | 9,626,27 | 7,016,97 | 2,79 | 1,981,01 | 24,876,28 | 26,857,29 | 19,577,35 | - |
| 5.3 | 5040700 | 04.15.00 | Escavação mecânica de córrego | m³ | 2.596,86 | 10.219,80 | 12.816,66 | 10.219,80 | 5,08 | 13.192,05 | 51.916,58 | 65.108,63 | 51.916,58 | - |
| 5.5 | 5041500 | 04.34.00 | Carga e remoção de terra até a distância média de 1,00 km | m³ | 2.596,86 | 8.442,71 | 11.039,57 | 8.442,71 | 1,71 | 4.440,63 | 14.437,03 | 18.877,66 | 14.437,03 | - |
| 5.8 | 5043400 | 04.60.00 | Remoção de terra além do primeiro km. | m³xkm | 215.173,33 | 938.981,49 | 1.154.154,82 | 938.981,49 | 0,71 | 152.773,06 | 666.676,86 | 819.449,92 | 666.676,86 | - |
| 5.9 | 5046000 | 04.60.00 | SERVIÇOS DE ESGOTAMENTO SANITARIO | | | | | | | | | | | |
| 6.0 | 6000000 | 55.00.01 | Locação de rede de esgoto (até Ø 500 mm) | m | 35,27 | 5.110,97 | 5.146,24 | 4.548,97 | 0,25 | 8,82 | 1.277,74 | 1.286,56 | 1.137,24 | - |
| 6.1 | 6060400 | 06.04.00 | Escorral contínuo de madeira para canalização de tubos | m² | 2.051,73 | 10.363,60 | 12.415,33 | 8.203,40 | 21,45 | 44.009,61 | 222.299,22 | 266.308,83 | 175.982,93 | - |
| 6.12 | 6060500 | 06.05.00 | Lastró de brita e pó de pedra | m³ | 7,05 | 872,60 | 879,65 | 872,60 | 67,83 | 478,20 | 59.188,46 | 59.666,66 | 59.188,46 | - |
| 6.17 | 6550003 | 55.00.03 | For açess sples tubos pçsPVCorigi p/rede col esg-Tubos pçs-Ø200mm | m | 4.398,27 | 747,97 | 5.146,24 | 185,97 | 35,43 | 155.830,71 | 26.500,98 | 182.331,28 | 6.988,92 | - |
| 6.21 | 6550101 | 55.01.01 | Pçs visitat/inspeçãoØ1,20m-c/ lampão de concreto - Prof até 2,00 m | un | 4,00 | 39,00 | 43,00 | 31,00 | 3,003,91 | 12.015,64 | 117.152,49 | 129.168,13 | 93.121,21 | - |
| 6.30 | 6550300 | 55.03.00 | Cadastro de redes - (até Ø 500 mm) | m | 35,27 | 5.110,97 | 5.146,24 | 4.548,97 | 0,63 | 22,22 | 3.219,91 | 3.242,13 | 2.865,85 | - |
| 7.0 | 7000000 | 56.00.01 | REDE DE DISTRIBUIÇÃO DE AGUA | | | | | | | | | | | |
| 7.1 | 7560001 | 56.00.01 | Locação de adutoras, coletores tronco e intercept (até Ø 500mm) | m | 764,23 | 4.363,00 | 5.127,23 | 4.363,00 | 0,53 | 405,04 | 2.312,39 | 2.717,43 | 2.312,39 | - |
| 7.2 | 7010480 | 01.04.80 | Reaterro de valias, inclusive aploimento | m³ | 2.848,91 | 4.428,76 | 7.277,67 | 4.428,76 | 4,25 | 12.107,87 | 18.822,23 | 30.930,10 | 18.822,23 | - |
| 7.5 | 7040400 | 04.04.00 | Esc mecânica p/ fund e valias c/ prof < ou = 4,00 m | m³ | 2.650,00 | 5.542,24 | 8.192,24 | 5.542,24 | 6,12 | 16.218,00 | 33.918,51 | 50.136,51 | 33.918,51 | - |
| 7.6 | 7041500 | 04.15.00 | Carga e remoção de terra até a distância média de 1,00 km | m³ | 2.846,20 | 6.642,24 | 9.488,44 | 6.642,24 | 5,08 | 14.458,70 | 33.742,58 | 48.201,28 | 33.742,58 | - |
| 7.7 | 7046000 | 04.60.00 | Remoção de terra além do primeiro km. | m³xkm | 518.708,43 | 802.580,50 | 1.321.288,93 | 802.580,50 | 0,71 | 368.282,99 | 569.832,16 | 938.115,14 | 569.832,16 | - |
| 7.8 | 7043100 | 04.31.00 | For terra incl esc carga transp até dist méd1km med no aterro comp | m³ | 2.851,91 | 4.425,76 | 7.277,67 | 4.425,76 | 9,94 | 28.347,99 | 43.992,05 | 72.340,04 | 43.992,05 | - |
| 7.9 | 7043400 | 04.34.00 | Espalhamento do material no bota tora | m³ | 2.650,00 | 5.542,24 | 8.192,24 | 5.542,24 | 1,71 | 4.531,50 | 9.477,23 | 14.008,73 | 9.477,23 | - |
| 7.24 | 7560300 | 56.03.00 | Cadastro de redes - (até Ø 500 mm) | m | 4.047,23 | 1.080,00 | 5.127,23 | 1.080,00 | 0,63 | 2.549,75 | 660,40 | 3.230,15 | 660,40 | - |
| 8.0 | 8000000 | 04.11.00 | PAVIMENTAÇÃO E SISTEMA VIARIO | | | | | | | | | | | |
| 8.7 | 8041100 | 04.11.00 | Esc mec, carga e rem de terra até a dist. média de 1,00km | m³ | 1.086,10 | 91.354,25 | 92.420,35 | 95.442,43 | 9,02 | 9.616,22 | 824.015,34 | 893.631,56 | 860.890,72 | - |
| 8.9 | 8046000 | 04.60.00 | Remoção de terra além do primeiro km. | m³xkm | 768.380,60 | 8.827.024,77 | 9.595.405,37 | 8.891.797,00 | 0,71 | 545.550,23 | 6.267.187,59 | 6.812.737,81 | 6.313.175,87 | - |
| 8.12 | 8043400 | 04.34.00 | Espalhamento do material no bota tora | m³ | 737,79 | 105.192,43 | 105.930,22 | 106.192,43 | 1,71 | 1.261,62 | 179.879,06 | 181.140,68 | 181.589,06 | - |

| | | | | | |
|---|--|---|--|---|--|
| <p>CONSORCIO AÇÃO MANANCIAIS</p> <p>Engº José Roberto Camargo Juliani Coordenador Setorial de Obras</p> | | <p>CONSORCIO CAMARGO-CORRÊA / PLANOVA</p> <p>Engº Marcelo Barbieri Gerente de Projetos (Camargo Corrêa)</p> | | <p>PROGRAMA MANANCIAIS</p> <p>Engº Ricardo Corrêa Sampaio Engenheiro II</p> | |
|---|--|---|--|---|--|

FONTES: 00 - PMSF; 03 - SABESP-Convênio; 03 - SABESP-Convênio, 03 - Fundo Municipal de Saneamento-Convênio



PREFEITURA DO MUNICÍPIO DE SÃO PAULO
SECRETARIA MUNICIPAL DE HABITAÇÃO
PROGRAMA MANANCIAIS

ADEQUAÇÃO DE INFRA-ESTRUTURA URBANA-OBRAS E SERVIÇOS - LOTE 06

CONSORCIO CAMARGO CORRÊA / PLANOVA (Const. e Com. Camargo Corrêa S A e Planova Planejamento e Const. S A)
CNP/JMF: 61.522.512/0001-02 (Camargo Corrêa)
CNP/JMF: 47.383.971/0001-21 (Planova)

Contrato: 027/2008
Valor Aditado: R\$ 70.181.180,84
BDI (35%): R\$ 24.563.413,24
Valor Total: R\$ 94.744.594,08
Data Base: abr-08

Valor Aditado: R\$ 87.710.948,86
BDI (35%): R\$ 30.698.832,10
Valor Atual: R\$ 118.409.780,96

Data Início: 05/05/2008
Data Término: 05/05/2012
P.A. Contrato: 2008-0.066.180-5

P.A. Medição: 2011-0.148.065-5
P.A. Medição: 2011-0.157.886-2
Nº Medição: 37
Período da Medição: 01/05/2011

(Camargo Corrêa)
(Planova)
a 31/05/2011

Núcleo: Vargem Grande Obra: Condomínio Vargem Grande Área: 231

RESUMO GERAL DA FONTE PAGADORA: FUNDO MUNICIPAL DE SANEAMENTO-Convênio

| Item | Código de Controle | Código de Serviço | Descrição dos Serviços | Unid. | Quantidades | | | Valores | | | Previsão | Acumulado | Previsão | (% Saldo Contratual) |
|--------|--------------------|-------------------|--|-------|-------------|-----------|-----------|-----------|------------|--------------|--------------|--------------|--------------|----------------------|
| | | | | | Atual | Anterior | Acumulado | Previsão | Atual | Anterior | | | | |
| 8.18 | 8051000 | 05.10.00 | Abertura de cx até 40cm, incl esc,comp,transp e preparo de sub-leito | m² | 1.289,22 | 51.143,70 | 52.432,92 | 51.436,50 | 9,43 | 12.157,34 | 482.285,09 | 494.442,44 | 485.046,20 | 1,94 |
| 8.19 | 8051401 | 05.14.01 | Fom e assent e guias tp PMSPT00,inclus encost terraFck= 20,0Mpa | m | 500,00 | 19.392,59 | 19.892,59 | 22.956,66 | 22,30 | 11.150,00 | 432.454,76 | 443.604,76 | 511.933,52 | 13,35 |
| 8.31 | 8054800 | 05.48.00 | Base de brita graduada | m³ | 218,28 | 11.068,51 | 11.286,79 | 12.685,50 | 64,35 | 14.046,32 | 712.288,62 | 726.304,94 | 816.311,93 | 11,03 |
| 8.41 | 8101601 | 10.16.01 | Tapume móvel | m² | 873,84 | 22.595,39 | 23.469,23 | 29.556,95 | 19,25 | 16.821,42 | 434.961,26 | 451.782,68 | 568.971,29 | 20,60 |
| 8.42 | 8052000 | 05.20.00 | Fundação de rachão | m² | 1.308,72 | 63.890,42 | 65.199,14 | 64.448,71 | 71,29 | 93.298,65 | 4.554.748,04 | 4.648.046,69 | 4.594.548,54 | 1,16 |
| 8.48 | 8058603 | 05.86.03 | Fom e assent de blocos de concreto sobre areia - Vias arteriais | m² | 1.261,79 | 46.496,10 | 47.757,89 | 59.307,00 | 76,81 | 96.918,09 | 3.571.365,44 | 3.668.283,53 | 4.555.370,67 | 19,47 |
| 8.56 | 8990250 | 99.02.50 | Pav com blocos intertrav de concreto cor vermelho espessura 6cm | m² | 11.202,54 | 15.628,15 | 4.425,61 | 810,00 | 65,31 | 731.637,89 | 1.020.674,48 | 289.036,59 | 52.901,10 | 446,37 |
| 11.167 | 11130254 | 13.02.54 | Piso podotátil col, alerta ou direcional vibro-prensado - 3cm - selado | m2 | 46,80 | - | 46,80 | - | 115,04 | 5.383,87 | - | 5.383,87 | - | - |
| 11.183 | 11990071 | 99.01.40 | Passoie de intertravado, exclusive preparo de caixa e lastro de brita | m² | 20.083,78 | - | 20.083,78 | - | 50,58 | 1.015.837,59 | - | 1.015.837,59 | - | - |
| 12.0 | 12000000 | 60.02.00 | MOBILIZAÇÃO, INSTALAÇÃO E MANUTENÇÃO DE CANTEIRO | gb | 0,02 | 0,72 | 0,74 | 1,00 | 450.390,67 | 9.007,81 | 324.281,28 | 333.289,10 | 450.390,67 | 26,00 |
| 12.3 | 12600200 | 60.02.00 | Canteiros de apoio | gb | 0,02 | 0,72 | 0,74 | 1,00 | 450.390,67 | 9.007,81 | 324.281,28 | 333.289,10 | 450.390,67 | 26,00 |

Sub Total da Medição em P.O.: R\$ 1.931.065,06
BDI (35%): R\$ 675.872,77
Total da Medição em P.O.: R\$ 2.606.937,83

Sub Total da Medição Camargo Corrêa em P.O (R\$): R\$ 289.583,57
BDI Camargo Corrêa (35%): R\$ 101.354,25
Total da Medição Camargo Corrêa em P.O.: R\$ 390.937,82

Sub Total da Medição Planova em P.O (R\$): R\$ 1.641.481,49
BDI Planova (35%): R\$ 574.518,52
Total da Medição Planova em P.O.: R\$ 2.216.000,01

TOTAL FUNDO MUNICIPAL DE SANEAMENTO-Convênio (Po + BDI) = R\$ 2.606.937,83
TOTAL FUNDO MUNICIPAL DE SANEAMENTO-Convênio CAMARGO CORRÊA (Po + BDI) = R\$ 390.937,82
TOTAL FUNDO MUNICIPAL DE SANEAMENTO-Convênio PLANOVA (Po + BDI) = R\$ 2.216.000,01

TOTAL DA MEDIÇÃO - FUNDO MUNICIPAL DE SANEAMENTO-Convênio - Nº 36 R\$ 2.606.937,83
TOTAL DA MEDIÇÃO CAMARGO CORRÊA - FUNDO MUNICIPAL DE SANEAMENTO-Convênio - Nº 36 R\$ 390.937,82
TOTAL DA MEDIÇÃO PLANOVA - FUNDO MUNICIPAL DE SANEAMENTO-Convênio - Nº 36 R\$ 2.216.000,01

| | | |
|--|--|--|
| CONSORCIO AÇÃO MANANCIAIS | CONSORCIO CAMARGO CORRÊA / PLANOVA | PROGRAMA MANANCIAIS |
| Engº José Roberto Camargo Juliani Coordenador Setorial de Obras | Engº Ricardo H. Maekawa Coordenador Geral | Engº Ricardo Corrêa Sampaio Engenheiro II |

FONTES: 00 - PMSP; 03 - SABESP-Convênio; 03 - Fundo Municipal de Saneamento-Convênio

PREFEITURA DA CIDADE DE SÃO PAULO
SECRETARIA MUNICIPAL DE HABITAÇÃO
PROGRAMA MANANCIAIS

PREFEITURA DO MUNICÍPIO DE SÃO PAULO
SECRETARIA MUNICIPAL DE HABITAÇÃO
PROGRAMA MANANCIAIS

ADEQUAÇÃO DE INFRA-ESTRUTURA URBANA-OBRAS E SERVIÇOS - LOTE 06
CONSORCIO CAMARGO CORRÊA / PLANOVA (Const. e Com. Camargo Corrêa S A e Planova Planejamento e Const. S A)

CNPJ/MF: 61.522.512/0001-02 61.522.512/0001-02 61.522.512/0001-02
CNPJ/MF: 47.383.971/0001-21 47.383.971/0001-21 47.383.971/0001-21

Contrato: 027/2008 Data Início: 05/05/2008 P.A. Medição: 2011-0,148.052-5 (Camargo Corrêa)
Valor Inicial: R\$ 70.181.180,84 Data Término: 05/05/2012 P.A. Medição: 2011-0,157.885-2 (Planova)
BDI (35%): R\$ 24.563.413,24 P.A. Contrato: 2008-0,066,180-6 Nº Medição: 37 31/05/2011
Valor Total: R\$ 94.744.594,08 Valor Atual: R\$ 118.499.780,96 Período da Medição: 01/05/2011 a 31/05/2011
Data Base: abr-08





RESUMO GERAL DA MEDIÇÃO Nº 37 POR EMPRESA:

VALORES TOTAIS DA MEDIÇÃO (PO + BDI + REAJUSTE)

| CONSTRUTORA | VALORES | PORCENTAGEM | PMSP (FONTE 00) | GESP/CEF (FONTE 03) | SABESP-Convênio (FONTE 02) | Fundo Municipal de Saneamento-Convênio (FONTE 03) | VALOR TOTAL |
|-----------------------------------|------------------------|-------------|-----------------|---------------------|----------------------------|---|------------------|
| Planova Planejamento e Const. S A | PO + BDI | 100% | R\$ 410.961,20 | R\$ 0,00 | R\$ 0,00 | R\$ 2.216.000,01 | R\$ 2.626.961,21 |
| | REAJUSTE DA MEDIÇÃO 37 | | R\$ 85.762,95 | R\$ 0,00 | R\$ 0,00 | R\$ 464.252,00 | R\$ 550.014,95 |
| | DIFERENÇA DO REAJUSTE | | R\$ 386,46 | R\$ 0,00 | R\$ 0,00 | R\$ 844,23 | R\$ 1.230,69 |
| TOTAL | | | R\$ 497.110,61 | R\$ 0,00 | R\$ 0,00 | R\$ 2.681.096,24 | R\$ 3.178.206,85 |
| TOTAL | | 100% | R\$ 497.110,61 | R\$ 0,00 | R\$ 0,00 | R\$ 2.681.096,24 | R\$ 3.178.206,85 |

OBS.: ESTA MEDIÇÃO REFERE-SE A APROXIMADAMENTE 99,95% DO VALOR DE EMPENHO CORRESPONDENTE A PARTE DA PLANOVA PLANEJAMENTO E CONST. S. A DO CONSÓRCIO FORMADO COM A CONST. E COM. CAMARGO CORRÊA S. A

TOTAL GERAL DA MEDIÇÃO Nº 37 (Po + BDI + REAJUSTE) = R\$ 3.178.206,85

| CONSORCIO AÇÃO MANANCIAIS | CONSORCIO DE MEDIÇÃO MANANCIAIS | CONSORCIO CAMARGO CORRÊA / PLANOVA | PROGRAMA MANANCIAIS |
|--|--|---|--|
|  Eng.º José Roberto Camargo Juliani Coordenador Sotorial de Obras |  Eng.º Ricardo H. Maekawa Coordenador Geral |  Eng.º Ribbons Gomes de Carvalho Gerente de Contrato (Planova) |  Eng.º Ricardo Corrêa Sampaio Engenheiro II |



PREFEITURA DO MUNICÍPIO DE SÃO PAULO
SECRETARIA MUNICIPAL DE HABITAÇÃO
PROGRAMA MANANCIAIS

ADEQUAÇÃO DE INFRA-ESTRUTURA URBANA-OBRAS E SERVIÇOS - LOTE 06
CONSORCIO CAMARGO CORRÊA / PLANOVA (Const. e Com. Camargo Corrêa S A e Planova Planejamento e Const. S A)

CNP/JM/F: 61.522.512/0001-02
CNP/JM/F: 47.383.971/0001-21

Const. e Com. Camargo Corrêa S A
Planova Planejamento e Const. S A

Contrato: 027/2008
Valor Inicial: R\$ 70.181.180,84
BDI (35%): R\$ 24.563.413,24
Valor Total: R\$ 94.744.594,08
Data Base: abr-08

Valor Aditado: R\$ 87.710.948,86
BDI (35%): R\$ 30.698.832,10
Valor Atual: R\$ 118.409.760,96

Data Início: 05/05/2008
Data Término: 05/05/2012
P.A. Contrato: 2008-0,066.180-6

P.A. Medição: 2011-0,148.062-5
P.A. Medição: 2011-0,157.886-2
Nº Medição: 37
Período da Medição: 01/05/2011 a 31/05/2011

(Camargo Corrêa)
(Planova)

RESUMO GERAL DA MEDIÇÃO Nº 37

| FONTE | PMSP | GESPI/CEF | SABESP-Convênio | | Fundio Municipal de Saneamento-Convênio | | TOTAL FONTE 03 | TOTAL GERAL |
|--|----------------|-----------|------------------|----------|---|----------|------------------|-------------|
| | | | 03 | 03 | 03 | 03 | | |
| Jd. Icarai I | R\$ 289,55 | R\$ 0,00 | R\$ 0,00 | R\$ 0,00 | R\$ 0,00 | R\$ 0,00 | R\$ 289,55 | |
| Jd. Icarai II e III | R\$ 215.169,47 | R\$ 0,00 | R\$ 0,00 | R\$ 0,00 | R\$ 0,00 | R\$ 0,00 | R\$ 215.169,47 | |
| Jardim Icarai IV | R\$ 23.259,54 | R\$ 0,00 | R\$ 0,00 | R\$ 0,00 | R\$ 0,00 | R\$ 0,00 | R\$ 23.259,54 | |
| Jd. Iporã / Casa Grande | R\$ 3.542,06 | R\$ 0,00 | R\$ 0,00 | R\$ 0,00 | R\$ 0,00 | R\$ 0,00 | R\$ 3.542,06 | |
| Jd. São Bernardo II | R\$ 168.700,58 | R\$ 0,00 | R\$ 0,00 | R\$ 0,00 | R\$ 0,00 | R\$ 0,00 | R\$ 168.700,58 | |
| Condomínio Vargem Grande (Planova) | R\$ 0,00 | R\$ 0,00 | R\$ 2.216.000,01 | R\$ 0,00 | R\$ 2.216.000,01 | R\$ 0,00 | R\$ 2.216.000,01 | |
| TOTAL (Po + BDI) | R\$ 410.961,20 | R\$ 0,00 | R\$ 2.216.000,01 | R\$ 0,00 | R\$ 2.216.000,01 | R\$ 0,00 | R\$ 2.626.961,21 | |
| VALOR DO REAJUSTE | R\$ 85.762,95 | R\$ 0,00 | R\$ 464.252,00 | R\$ 0,00 | R\$ 464.252,00 | R\$ 0,00 | R\$ 550.014,95 | |
| TOTAL DA MEDIÇÃO | R\$ 496.724,15 | R\$ 0,00 | R\$ 2.680.252,01 | R\$ 0,00 | R\$ 2.680.252,01 | R\$ 0,00 | R\$ 3.176.976,16 | |
| VALOR DO REAJUSTE PROVISÓRIO DA MEDIÇÃO 36 | R\$ 123.147,31 | R\$ 0,00 | R\$ 293.929,79 | R\$ 0,00 | R\$ 293.929,79 | R\$ 0,00 | R\$ 417.077,10 | |
| VALOR DO REAJUSTE DEFINITIVO DA MEDIÇÃO 36 | R\$ 123.533,77 | R\$ 0,00 | R\$ 294.774,02 | R\$ 0,00 | R\$ 294.774,02 | R\$ 0,00 | R\$ 418.307,79 | |
| DIFERENÇA | R\$ 386,46 | R\$ 0,00 | R\$ 844,23 | R\$ 0,00 | R\$ 844,23 | R\$ 0,00 | R\$ 1.230,69 | |
| VALOR DO REAJUSTE DEFINITIVO DA MEDIÇÃO 37 | R\$ 86.149,41 | R\$ 0,00 | R\$ 465.096,23 | R\$ 0,00 | R\$ 465.096,23 | R\$ 0,00 | R\$ 551.245,64 | |
| TOTAL DA MEDIÇÃO 37 CORRIGIDO | R\$ 497.110,61 | R\$ 0,00 | R\$ 2.681.096,24 | R\$ 0,00 | R\$ 2.681.096,24 | R\$ 0,00 | R\$ 3.178.206,85 | |

| | | | | | | | |
|---|--|--|--|---|--|--|--|
| <p>PREFEITURA DA CIDADE DE SÃO PAULO SECRETARIA MUNICIPAL DE HABITAÇÃO PROGRAMA MANANCIAIS</p> <p>Engº José Roberto Camargo Juliani Coordenador Setorial de Obras</p> | | <p>CONSORCIO AÇÃO MANANCIAIS</p> <p>Engº Ricardo H. Maekawa Coordenador Geral</p> | | <p>CONSORCIO CAMARGO CORRÊA / PLANOVA</p> <p>Engº Rubénis Gomes de Carvalho Gerente de Contrato (Planova)</p> | | <p>PROGRAMA MANANCIAIS</p> <p>Engº Ricardo Corrêa Sampaio Engenheiro II</p> | |
| <p>TOTAL GERAL DA MEDIÇÃO Nº 37</p> <p>(Po + BDI + REAJUSTE) =</p> <p>R\$ 3.178.206,85</p> | | <p>TOTAL GERAL DA MEDIÇÃO Nº 37</p> <p>(Po + BDI + REAJUSTE) =</p> <p>R\$ 3.178.206,85</p> | | <p>TOTAL GERAL DA MEDIÇÃO Nº 37</p> <p>(Po + BDI + REAJUSTE) =</p> <p>R\$ 3.178.206,85</p> | | <p>TOTAL GERAL DA MEDIÇÃO Nº 37</p> <p>(Po + BDI + REAJUSTE) =</p> <p>R\$ 3.178.206,85</p> | |

PREFEITURA DA CIDADE DE SÃO PAULO
SECRETARIA MUNICIPAL DE HABITAÇÃO
PROGRAMA MANANCIAIS

PREFEITURA DO MUNICÍPIO DE SÃO PAULO
SECRETARIA MUNICIPAL DE HABITAÇÃO
PROGRAMA MANANCIAIS

ADEQUAÇÃO DE INFRA-ESTRUTURA URBANA- OBRAS E SERVIÇOS - LOTE 06
CONSORCIO CAMARGO CORRÊA / PLANOVA (Const. e Com. Camargo Corrêa S A e Planova Planejamento e Const. S A)

CNPJ/MF: 61.522.512/0001-02
 CNPJ/MF: 47.383.971/0001-21

Const. e Com. Camargo Corrêa S A
 Planova Planejamento e Const. S A

Contrato: 027/2008
 Valor Inicial: R\$ 70.181.180,84
 BDI (35%): R\$ 24.563.413,24
 Valor Total: R\$ 94.744.594,08
 Data Base: abr-08

Valor Aditado: R\$ 87.710.948,86
 BDI (35%): R\$ 30.698.832,10
 Valor Atual: R\$ 118.409.780,96

Data Início: 05/05/2008
 Data Término: 05/05/2012

P.A. Medição: 2011-0,148.062-5 (Camargo Corrêa)
 P.A. Medição: 2011-0,157.886-2 (Planova)
 Nº Medição: 37
 Período da Medição: 01/05/2011a 31/05/2011

Em que:
 R = VALOR DE REAJUSTE
 PO = PREÇO A REAJUSTAR, REFERENTE A MEDIÇÃO DO PERÍODO
 P = PREÇO REAJUSTADO
 C = COEFICIENTE DE REAJUSTE SINTÉTICO
 I = ÍNDICE ESPECÍFICO DEFINIDO POR PORTARIA DA SECRETARIA DAS FINANÇAS

DA PMS.P. NOS TERMOS DO DECRETO N.º 25.236 DE 29/12/87, REFERENTE AO 12º MÊS, CONTADOS A PARTIR DA DATA BASE DA PROPOSTA.
 IO = MESMO ÍNDICE, PORÉM REFERENTE AO MÊS DA DATA BASE DA PROPOSTA ABR/2008

| SERVIÇOS | ÍNDICE | b | IABR/2011 | c |
|--|---------------------------------------|--------|-----------|--------|
| UNIDADES HABITACIONAIS URBANIZAÇÃO | EDIFICAÇÕES EM GERAL | 348,06 | 436,04 | 0,2527 |
| ELABORAÇÃO DE PROJETOS E ACOMPANHAMENTO SOCIAL | PAVIMENTAÇÃO TRÁFEGO LEVE CONSULTORIA | 397,43 | 480,71 | 0,2095 |
| | | 318,19 | 367,70 | 0,1555 |

| SERVIÇOS | VALOR P0 + BDI | | | VALOR DO REAJUSTE | | | TOTAL VALOR DO REAJUSTE |
|--|----------------|---------------|---|-------------------|---------------|---|-------------------------|
| | PMS.P - 00 | GESP/CEF - 03 | Fundo Municipal de Saneamento-Convênio - 03 | PMS.P - 00 | GESP/CEF - 03 | Fundo Municipal de Saneamento-Convênio - 03 | |
| UNIDADES HABITACIONAIS URBANIZAÇÃO | 404.786,96 | - | 2.216.000,01 | R\$ 0,00 | R\$ 0,00 | R\$ 0,00 | R\$ 0,00 |
| ELABORAÇÃO DE PROJETOS E ACOMPANHAMENTO SOCIAL | 6.174,24 | - | - | R\$ 84.802,86 | R\$ 0,00 | R\$ 464.252,00 | R\$ 549.054,86 |
| TOTAL | R\$ 410.961,20 | R\$ 0,00 | R\$ 2.216.000,01 | R\$ 860,09 | R\$ 0,00 | R\$ 0,00 | R\$ 960,09 |
| | | | | R\$ 85.762,95 | R\$ 0,00 | R\$ 464.252,00 | R\$ 550.014,95 |

OBSERVAÇÃO: A REMUNERAÇÃO DO REAJUSTE DOS SERVIÇOS MEDIDOS NAS FONTES 00-PMS.P, 03-GESP/CEF E 03-SABESP SERÁ NA FONTE 00-PMS.P E A REMUNERAÇÃO DO REAJUSTE DOS SERVIÇOS MEDIDOS NA FONTE 03-FUNDO MUNICIPAL DE SANEAMENTO SERÁ NA FONTE 03-FUNDO MUNICIPAL DE SANEAMENTO

TOTAL DO REAJUSTE DA MEDIÇÃO N.º 37 = R\$ 550.014,95

METODOLOGIA:
 O reajuste é calculado com base na Cláusula Quarta, Item 4.1 do contrato: "Os preços contratuais serão reajustados a cada 12 meses em conformidade com o estabelecido na Lei Federal N.º 10.192 de 14/02/01. Na hipótese de reajustamento, o índice estabelecido será de: "Edificações em Geral" para as obras referentes a unidades habitacionais; "Pavimentação Tráfego Leve" para as obras referentes à urbanização, e "Consultoria" para os serviços de elaboração de projetos e acompanhamento social - publicados pela SF, em conformidade com o Decreto n.º 25.236 de 29/12/87."

CONSORCIO AÇÃO MANANCIAIS

Eng.º José Roberto Camargo Juliani
 Coordenador Setorial de Obras

CONSORCIO CAMARGO CORRÊA / PLANOVA

Eng.º Rubens Gomes de Carvalho
 Gerente de Projetos (Camargo Corrêa)

Eng.º Ricardo Corrêa Sampaio
 Engenheiro II

PROGRAMA MANANCIAIS



PREFEITURA DO MUNICÍPIO DE SÃO PAULO
SECRETARIA MUNICIPAL DE HABITAÇÃO
PROGRAMA MANANCIAIS

ADEQUAÇÃO DE INFRA-ESTRUTURA URBANA-OBRAS E SERVIÇOS - LOTE 06

CONSORCIO CAMARGO CORRÊA / PLANOVA (Const. e Com. Camargo Corrêa S A e Planova Planejamento e Const. S A)
CNPJ/MF: 61.522.512/0001-02 (Camargo Corrêa)
CNPJ/MF: 47.383.971/0001-21 (Planova)

Contrato: 027/2008
Valor Inicial: R\$ 70.181.180,84
BDI (35%): R\$ 24.563.413,24
Valor Total: R\$ 94.744.594,08
Data Base: abr-08

Valor Adilado: R\$ 87.710.948,86
BDI (35%): R\$ 30.698.832,10
Valor Atual: R\$ 118.409.780,96

Data Início: 05/05/2008
Data Término: 05/05/2012
P.A. Contrato: 2008-0.066.180-5

P.A. Medição: 2011-0.148.062-5 (Camargo Corrêa)
P.A. Medição: 2011-0.157.885-2 (Planova)
Nº Medição: 37
Período da Medição: 01/05/2011 a 31/05/2011

Objeto: Condomínio Vargem Grande Área: 231

RESUMO GERAL DA FONTE PAGADORA: FUNDO MUNICIPAL DE SANEAMENTO-Convênio

| Item | Código de Controle | Código de Serviço | Descrição dos Serviços | Unid. | Quantidades | | | Valores | | | (% Saldo Contratual) | | | |
|--------|--------------------|-------------------|---|-------|-------------|-----------|-----------|-----------|------------|--------------|----------------------|--------------|--------------|--------|
| | | | | | Atual | Anterior | Acumulado | Previsão | Unitário | Atual | Anterior | Acumulado | Previsão | |
| 8.18 | 8051000 | 05.10.00 | Abertura de cx até 40cm, incl esc, comp, transp e preparo de sub-leito | m² | 1.289,22 | 51.143,70 | 52.432,92 | 51.436,50 | 9,43 | 12.157,34 | 482.285,09 | 494.442,44 | 485.046,20 | 1,94 |
| 8.19 | 8051401 | 05.14.01 | Form e assent e guias tp PMSPT00, incluss encost terra Fck= 20,0Mpa | m | 500,00 | 19.392,59 | 19.892,59 | 22.956,66 | 22,30 | 11.150,00 | 432.454,76 | 443.604,76 | 511.933,52 | 13,35 |
| 8.31 | 8054800 | 05.48.00 | Base de brita graduada | m³ | 218,28 | 11.068,51 | 11.286,79 | 12.685,50 | 64,35 | 14.046,32 | 712.258,62 | 726.304,94 | 816.311,93 | 11,03 |
| 8.41 | 8101601 | 10.16.01 | Tanque móvel | m² | 873,84 | 22.595,39 | 23.469,23 | 29.556,95 | 19,25 | 16.821,42 | 434.961,26 | 451.782,68 | 568.971,29 | 20,60 |
| 8.42 | 8052000 | 05.20.00 | Fundação de ração | m³ | 1.308,72 | 63.880,42 | 65.198,14 | 64.448,71 | 71,29 | 93.298,65 | 4.554.748,04 | 4.648.046,69 | 4.594.548,54 | 1,16 |
| 8.48 | 8058603 | 05.86.03 | Form e assent de blocos de concreto sobre areia - vias arteriais | m² | 1.261,79 | 46.496,10 | 47.757,89 | 59.307,00 | 76,81 | 96.918,09 | 3.571.365,44 | 3.668.283,53 | 4.555.370,87 | 19,47 |
| 8.56 | 8990250 | 99.02.50 | Pav com blocos intertrav de concreto cor vermelho espessura 6cm | m² | 11.202,54 | 15.628,15 | 4.425,61 | 810,00 | 65,31 | 731.637,89 | 1.020.674,48 | 289.036,59 | 52.901,10 | 446,37 |
| 11.0 | 11000000 | 13.02.54 | URBANISMO | | | | | | | | | | | |
| 11.167 | 11130254 | 13.02.54 | Piso podotátil col, alerita ou direcional vibro-prensado - 3cm - selado | m2 | 46,80 | - | 46,80 | - | 115,04 | 5.383,87 | - | 5.383,87 | - | - |
| 11.183 | 11990071 | 99.01.40 | Passelo de intertravado, exclusive preparo de caixa e lastro de brita | m² | 20.083,78 | - | 20.083,78 | - | 50,58 | 1.015.837,59 | - | 1.015.837,59 | - | - |
| 12.0 | 12000000 | 60.02.00 | MOBILIZAÇÃO, INSTALAÇÃO E MANUTENÇÃO DE CANTEIRO | gb | 0,02 | 0,72 | 0,74 | 1,00 | 450,390,67 | 9.007,81 | 324.281,28 | 333.289,10 | 450.390,67 | 26,00 |
| 12.3 | 12600200 | 60.02.00 | Camioneros de apoio | | | | | | | | | | | |

Sub Total da Medição em P.O.: R\$ 1.931.065,05

BDI (35%): R\$ 675.872,77

Total da Medição em P.O.: R\$ 2.606.937,83

Sub Total da Medição Camargo Corrêa em P.O (R\$): R\$ 289.583,57

BDI Camargo Corrêa (35%): R\$ 101.354,25

Total da Medição Camargo Corrêa em P.O.: R\$ 390.937,82

Sub Total da Medição Planova em P.O (R\$): R\$ 1.641.481,49

BDI Planova (35%): R\$ 574.518,52

Total da Medição Planova em P.O.: R\$ 2.216.000,01

TOTAL FUNDO MUNICIPAL DE SANEAMENTO-Convênio (Po + BDI) =

R\$ 2.606.937,83

TOTAL FUNDO MUNICIPAL DE SANEAMENTO-Convênio CAMARGO CORRÊA (Po + BDI) =

R\$ 390.937,82

TOTAL FUNDO MUNICIPAL DE SANEAMENTO-Convênio PLANOVA (Po + BDI) =

R\$ 2.216.000,01

R\$ 2.606.937,83

R\$ 390.937,82

R\$ 2.216.000,01

TOTAL DA MEDIÇÃO - FUNDO MUNICIPAL DE SANEAMENTO-Convênio - Nº 36

TOTAL DA MEDIÇÃO CAMARGO CORRÊA - FUNDO MUNICIPAL DE SANEAMENTO-Convênio - Nº 36

TOTAL DA MEDIÇÃO PLANOVA - FUNDO MUNICIPAL DE SANEAMENTO-Convênio - Nº 36

CONSORCIO AÇÃO MANANCIAIS

Engº José Roberto Camargo Juliano
Coordenador Setorial de Obras

CONSORCIO AÇÃO MANANCIAIS

Engº Ricardo H. Masakawa
Coordenador Geral

CONSORCIO CAMARGO CORRÊA / PLANOVA

Engº Rubens Gomes de Carvalho
Gerente de Contrato (Planova)

PROGRAMA MANANCIAIS

Engº Ricardo Corrêa Sampaio
Engenheiro II

FONTES: 00 - PMSF; 03 - GES/CEF; 03 - SABESP-Convênio; 03 - Fundo Municipal de Saneamento-Convênio



FOTO 1 – Área 231 - Condomínio Vargem Grande - Rua Beija Flor



FOTO 2 – Área 231 - Condomínio Vargem Grande - Rua Inhambú



FOTO 3 – Área 231 - Condomínio Vargem Grande - Rua Jasmim



FOTO 4 – Área 231 - Condomínio Vargem Grande - Rua Macieira



FOTO 5 – Área 231 - Condomínio Vargem Grande - Rua Jatobás



FOTO 6 – Área 231 - Condomínio Vargem Grande - Rua Paineiras

MEDIÇÃO 37

**LOTE 7 - CONSÓRCIO MANACIAIS
(CONSTRUBASE / ENGEFORM)
(CONTRATO Nº 028/2008)**



PREFEITURA DO MUNICÍPIO DE SÃO PAULO
SECRETARIA MUNICIPAL DE HABITAÇÃO
PROGRAMA MANANCIAIS

ADQUAÇÃO DE INFRA-ESTRUTURA URBANA-OBRAS E SERVIÇOS - LOTE 07
CONSORCIO MANANCIAIS (Construbase Engenharia Ltda e Engeform Construções e Comércio Ltda)
CNP/JMF: 62.445.838/0001-46
CNP/JMF: 48.246.920/0001-10
Construbase Engenharia Ltda
Engeform Construções e Comércio Ltda

Contrato: 028/2008
Valor Inicial: R\$ 106.599.179,55
BDI (35%): R\$ 37.428.712,49
Valor Total: R\$ 144.367.891,04
Data Base: abr-08

Valor Aditado: R\$ 133.459.716,24
BDI (35%): R\$ 46.710.900,68
Valor Atual: R\$ 180.170.616,92

Data Inicio: 05/05/2008
Data Término: 05/05/2012
P.A. Contrato: 2008-0.066.183-0

P.A. Medição: 2011-0.139.350-1
P.A. Medição: 2011-0.088.925-2
Nº Medição: 37
Período da Medição: 01/05/2011 a 31/05/2011
(Construbase (Engeform))

RESUMO GERAL DA MEDIÇÃO Nº 37 POR EMPRESA:

VALORES TOTAIS DA MEDIÇÃO (PO + BDI + REAJUSTE)

| CONSTRUTORA | VALORES | | PORCENTAGEM | PMSP (FONTE 00) | GESP/CEF (FONTE 03) | SAPESP-Convênio (FONTE 03) | Fundo Municipal de Saneamento-Convênio (FONTE 03) | VALOR TOTAL |
|--------------------------------------|------------------------|------------------------|-------------|--------------------|------------------------|-------------------------------|---|------------------|
| | PO + BDI | REAJUSTE DA MEDIÇÃO 37 | | | | | | |
| Construbase Engenharia Ltda | PO + BDI | R\$ 192.538,54 | 50% | R\$ 935.311,71 | R\$ 0,00 | R\$ 0,00 | R\$ 617.591,23 | R\$ 1.745.441,48 |
| | REAJUSTE DA MEDIÇÃO 37 | R\$ 254.219,75 | | R\$ 0,00 | R\$ 0,00 | R\$ 0,00 | R\$ 156.065,30 | R\$ 410.285,05 |
| | DIFERENÇA DO REAJUSTE | R\$ 1.538,07 | | R\$ 0,00 | R\$ 956,06 | R\$ 0,00 | R\$ 0,00 | R\$ 2.494,13 |
| | TOTAL | R\$ 448.296,36 | | R\$ 935.311,71 | R\$ 0,00 | R\$ 0,00 | R\$ 0,00 | R\$ 774.612,59 |
| Engeform Construções e Comércio Ltda | PO + BDI | R\$ 192.538,54 | 50% | R\$ 935.311,71 | R\$ 0,00 | R\$ 0,00 | R\$ 617.591,22 | R\$ 1.745.441,47 |
| | REAJUSTE DA MEDIÇÃO 37 | R\$ 254.219,74 | | R\$ 0,00 | R\$ 0,00 | R\$ 0,00 | R\$ 156.065,30 | R\$ 410.285,04 |
| | DIFERENÇA DO REAJUSTE | R\$ 1.538,07 | | R\$ 0,00 | R\$ 956,07 | R\$ 0,00 | R\$ 0,00 | R\$ 2.494,14 |
| | TOTAL | R\$ 448.296,35 | | R\$ 935.311,71 | R\$ 0,00 | R\$ 0,00 | R\$ 0,00 | R\$ 774.612,59 |
| TOTAL | | R\$ 896.592,71 | 100% | R\$ 1.870.623,42 | R\$ 0,00 | R\$ 0,00 | R\$ 1.549.225,18 | R\$ 4.316.441,31 |

TOTAL GERAL DA MEDIÇÃO Nº 37 (PO + BDI + REAJUSTE) = R\$ 4.316.441,31

CONSORCIO AÇÃO MANANCIAIS

CONSORCIO AÇÃO MANANCIAIS

CONSORCIO MANANCIAIS

PROGRAMA MANANCIAIS

Eng. José Roberto Camargo Juliani
Coordenador Setorial de Obras

Eng. Ricardo H. Maeikawa
Coordenador Geral

Eng. José Roberto do Nascimento
Engenheiro de Obras

Eng. Ricardo Corrêa Sampaio
Engenheiro II



PREFEITURA DO MUNICÍPIO DE SÃO PAULO
SECRETARIA MUNICIPAL DE HABITAÇÃO
PROGRAMA MANANCIAIS

ADEQUAÇÃO DE INFRA-ESTRUTURA URBANA-OBRAS E SERVIÇOS - LOTE 07
CONSORCIO MANANCIAIS (Construbase Engenharia Ltda e Engenform Construções e Comércio Ltda)

Contrato: 028/2008
Valor Inicial: R\$ 106.939.178,55
BDI (35%): R\$ 37.428.712,49
Valor Total: R\$ 144.367.891,04
Data Base: abr-08

Valor Aditado: R\$ 133.469.716,24
BDI (35%): R\$ 46.710.900,68
Valor Atual: R\$ 180.170.616,92

Data Início: 05/05/2008
Data Término: 05/05/2012
P.A. Contrato: 2008-0.066.183-0

CNPJ/MF: 62.445.838/0001-46
CNPJ/MF: 48.246.920/0001-10
P.A. Medição: 2011-0.139.350-1
P.A. Medição: 2011-0.088.925-2
Nº Medição: 37
Período da Medição: 01/05/2011 a 31/05/2011

RESUMO GERAL DA MEDIÇÃO Nº 37

| FONTE | PMS | GESP/CEF | SABESP-Convênio | Fundo Municipal de Saneamento-Convênio | TOTAL FONTE 03 | TOTAL GERAL |
|--|----------------|------------------|-----------------|--|------------------|------------------|
| Alto da Riviera B | R\$ 256,36 | R\$ 435.315,44 | R\$ 0,00 | R\$ 0,00 | R\$ 435.315,44 | R\$ 435.571,80 |
| Boulevard da Paz | R\$ 3.247,35 | R\$ 13.147,92 | R\$ 0,00 | R\$ 1.235.182,45 | R\$ 13.147,92 | R\$ 1.251.577,72 |
| Cidade Ipava / Vila Jaci | R\$ 427,29 | R\$ 669.755,76 | R\$ 0,00 | R\$ 0,00 | R\$ 669.755,76 | R\$ 670.183,05 |
| Jardim Herculano | R\$ 0,00 | R\$ 88.114,42 | R\$ 0,00 | R\$ 0,00 | R\$ 88.114,42 | R\$ 88.114,42 |
| Jardim São Joaquim | R\$ 61.083,05 | R\$ 0,00 | R\$ 0,00 | R\$ 0,00 | R\$ 0,00 | R\$ 61.083,05 |
| Parque Novo Santo Amaro V / Luz Soriano | R\$ 314.659,60 | R\$ 664.289,88 | R\$ 0,00 | R\$ 664.289,88 | R\$ 664.289,88 | R\$ 978.949,48 |
| Vila Santa Zélia | R\$ 5.403,43 | R\$ 0,00 | R\$ 0,00 | R\$ 0,00 | R\$ 0,00 | R\$ 5.403,43 |
| TOTAL (P0 + BDI) | R\$ 385.077,08 | R\$ 1.870.623,42 | R\$ 0,00 | R\$ 1.235.182,45 | R\$ 1.870.623,42 | R\$ 3.490.882,95 |
| VALOR DO REAJUSTE | R\$ 508.439,49 | R\$ 0,00 | R\$ 0,00 | R\$ 312.130,60 | R\$ 0,00 | R\$ 820.570,09 |
| TOTAL DA MEDIÇÃO | R\$ 893.516,57 | R\$ 1.870.623,42 | R\$ 0,00 | R\$ 1.547.313,05 | R\$ 1.870.623,42 | R\$ 4.311.453,04 |
| VALOR DO REAJUSTE PROVISÓRIO DA MEDIÇÃO 36 | R\$ 614.279,25 | R\$ 0,00 | R\$ 0,00 | R\$ 320.961,53 | R\$ 0,00 | R\$ 935.240,78 |
| VALOR DO REAJUSTE DEFINITIVO DA MEDIÇÃO 36 | R\$ 617.355,39 | R\$ 0,00 | R\$ 0,00 | R\$ 322.873,66 | R\$ 0,00 | R\$ 940.229,05 |
| DIFERENÇA | R\$ 3.076,14 | R\$ 0,00 | R\$ 0,00 | R\$ 1.912,13 | R\$ 0,00 | R\$ 4.988,27 |
| VALOR DO REAJUSTE DEFINITIVO DA MEDIÇÃO 37 | R\$ 511.515,63 | R\$ 0,00 | R\$ 314.042,73 | R\$ 0,00 | R\$ 0,00 | R\$ 825.558,36 |
| TOTAL DA MEDIÇÃO 37 CORRIGIDO | R\$ 896.592,71 | R\$ 1.870.623,42 | R\$ 0,00 | R\$ 1.549.225,18 | R\$ 1.870.623,42 | R\$ 4.316.441,31 |

TOTAL GERAL DA MEDIÇÃO Nº 37 (P0 + BDI + REAJUSTE) = R\$ 4.316.441,31

CONSORCIO AÇÃO MANANCIAIS
Engº José Roberto Camargo Juliani
Coordenador Sênior de Obras

CONSORCIO AÇÃO MANANCIAIS
Engº Ricardo H. Maekawa
Coordenador Geral

CONSORCIO MANANCIAIS
Engº José Roberto do Nascimento
Engenheiro de Obras

CONSORCIO MANANCIAIS
Engº Ricardo Corrêa Sampaio
Engenheiro II



PREFEITURA DO MUNICÍPIO DE SÃO PAULO
SECRETARIA MUNICIPAL DE HABITAÇÃO
PROGRAMA MANANCIAIS

ADEQUAÇÃO DE INFRA-ESTRUTURA URBANA-OBRAS E SERVIÇOS - LOTE 07
CONSORCIO MANANCIAIS (Construbase Engenharia Ltda e Engenform Construções e Comércio Ltda)

CNPJ/MF: 62.445.838/0001-46 Construbase Engenharia Ltda

CNPJ/MF: 48.246.920/0001-10 Engenform Construções e Comércio Ltda

Contrato: 028/2008
Valor Inicial: 106.939,178,55
BDI (35%): 37.428.712,49
Valor Total: 144.367.891,04
Data Base: abr-08

Data Início: 05/05/2008
Data Término: 05/05/2012
P.A. Medição: 2011-0.139.350-1
P.A. Medição: 2011-0.088.925-2
Nº Medição: 37
Período da Medição: 01/05/2011 a 31/05/2011

C = (I - IO) / IO
R = PO * C
P = PO + R

Em que:
R = VALOR DE REAJUSTE
PO = PREÇO A REAJUSTAR, REFERENTE A MEDIÇÃO DO PERÍODO
P = PREÇO REAJUSTADO

C = COEFICIENTE DE REAJUSTE SINTÉTICO
I = ÍNDICE ESPECÍFICO DEFINIDO POR PORTARIA DA SECRETARIA DAS FINANÇAS DA PMSP, NOS TERMOS DO DECRETO N.º 25.236 DE 29/12/87, REFERENTE AO 12º MÊS, CONTADOS A PARTIR DA DATA BASE DA PROPOSTA.
IO = MESMO ÍNDICE, PORÉM REFERENTE AO MÊS DA DATA BASE DA PROPOSTA ABR/2008

| SERVIÇOS | ÍNDICE | ÍNDICE | JABR/2011 | C |
|--|---------------------------|--------|-----------|--------|
| UNIDADES HABITACIONAIS | EDIFICAÇÕES EM GERAL | 348,06 | 436,04 | 0,2527 |
| URBANIZAÇÃO | PAVIMENTAÇÃO TRÁFEGO LEVE | 397,43 | 480,71 | 0,2095 |
| ELABORAÇÃO DE PROJETOS E ACOMPANHAMENTO SOCIAL | CONSULTORIA | 318,19 | 387,70 | 0,1555 |

| SERVIÇOS | VALOR PO + BDI | | | VALOR DO REAJUSTE | | | TOTAL VALOR DO REAJUSTE |
|--|-----------------------|-------------------------|---|----------------------|-----------------------|---|-------------------------|
| | PMSP - 00 | GESP/CEF - 03 | Fundo Municipal de Saneamento - Convênio - 03 | PMSP - 00 | GESP/CEF - 03 | Fundo Municipal de Saneamento - Convênio - 03 | |
| UNIDADES HABITACIONAIS | 313.762,30 | 522.629,82 | 1.235.182,45 | R\$ 79.287,73 | R\$ 132.068,55 | R\$ 312.130,60 | R\$ 523.486,88 |
| URBANIZAÇÃO | 66.465,11 | 1.347.993,60 | - | R\$ 13.924,44 | R\$ 282.404,95 | R\$ 0,00 | R\$ 296.329,09 |
| ELABORAÇÃO DE PROJETOS E ACOMPANHAMENTO SOCIAL | 4.849,67 | - | - | R\$ 754,12 | R\$ 0,00 | R\$ 0,00 | R\$ 754,12 |
| TOTAL | R\$ 385.077,08 | R\$ 1.870.623,42 | R\$ 1.235.182,45 | R\$ 93.966,29 | R\$ 414.473,20 | R\$ 312.130,60 | R\$ 820.570,09 |

OBSERVAÇÃO: A REMUNERAÇÃO DO REAJUSTE DOS SERVIÇOS MEDIDOS NAS FONTES 00-PMSP, 03-GESP/CEF E 03-SABESP SERÁ NA FONTE 00-PMSP E A REMUNERAÇÃO DO REAJUSTE DOS SERVIÇOS MEDIDOS NA FONTE 03-FUNDO MUNICIPAL DE SANEAMENTO SERÁ NA FONTE 03-FUNDO MUNICIPAL DE SANEAMENTO

TOTAL DO REAJUSTE DA MEDIÇÃO Nº 37 = R\$ 820.570,09

METODOLOGIA:

O reajuste é calculado com base na Cláusula Quarta, Item 4.1 do contrato: "Os preços contratuais serão reajustados a cada 12 meses em conformidade com o estabelecido na Lei Federal N.º 10.192 de 14/02/01. Na hipótese de reajustamento, o índice estabelecido será de: "Edificações em Geral" para as obras referentes a unidades habitacionais; "Pavimentação Tráfego Leve" para as obras referentes à urbanização, e "Consultoria" para os serviços de elaboração de projetos e acompanhamento social - publicados pela SF, em conformidade

CONSORCIO AÇÃO MANANCIAIS

CONSORCIO AÇÃO MANANCIAIS

CONSORCIO MANANCIAIS

PROGRAMA MANANCIAIS

Eng.º José Roberto Camargo Juliani
Coordenador Setorial de Obras

Eng.º Ricardo H. Maekawa
Coordenador Geral

Eng.º José Roberto do Nascimento
Engenheiro de Obras

Eng.º Ricardo Corrêa Sampaio
Engenheiro II



FOTO 1 – Área 183 - Boulevard da Paz - Unidades Habitacionais



FOTO 2 – Área 183 - Boulevard da Paz - Unidades Habitacionais



FOTO 3 – Área 183 - Boulevard da Paz - Unidades Habitacionais



FOTO 4 – Área 183 - Boulevard da Paz - Unidades Habitacionais

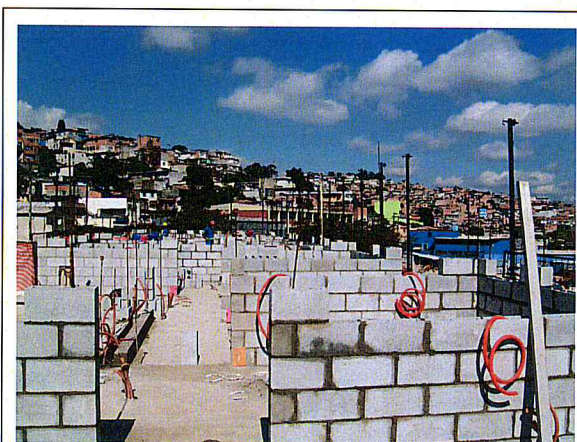

**FUNDO MUNICIPAL DE
SANEAMENTO**

PRESTAÇÃO DE CONTAS - ANO 2011

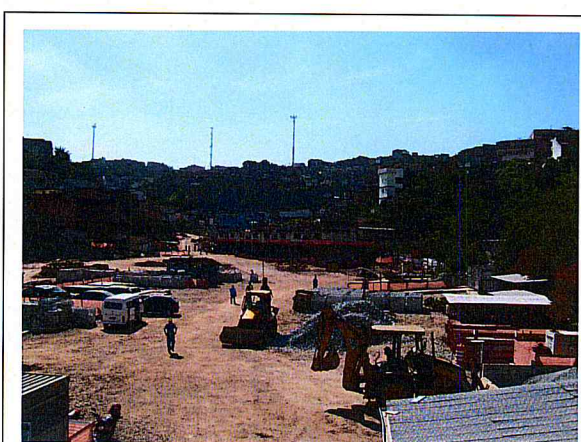
LOTE 1 PABREU - CONSÓRCIO

PLANOVA / VIA

(CONTRATO Nº 022/2010)

MEDIÇÃO

06



PREFEITURA DO MUNICÍPIO DE SÃO PAULO
SECRETARIA MUNICIPAL DE HABITAÇÃO
PROGRAMA MANANCIAIS

ADEQUAÇÃO DE INFRA-ESTRUTURA URBANA-OBRAS E SERVIÇOS - LOTE 01
CONSORCIO PLANOVA-VIA (PLANOVA PLANEJAMENTO E CONST. S/A E VIA ENGENHARIA S/A)
CNPJ/MF: 47.383.971/0001-21 (Planova)
CNPJ/MF: 00.584.755/0001-80 (VIA)

Contrato: 022/2010
Valor Inicial: R\$ 57.475.313,36
BDI (35%): R\$ 20.116.359,68
Valor Total: R\$ 77.591.673,04
Data Base: ago-10

Valor Aditado: R\$ 0,00
BDI (35%): R\$ 0,00
Valor Atual: R\$ 77.591.673,04

Data Início: 23/12/2010
Data Término: 23/12/2014

P.A. Contrato: 2010-0.046.864-6

P.A. Medição: 2011-0.127.937-7 (Planova)
P.A. Medição: 2011-0.127.944-0 (VIA)
Nº Medição: 06
Período da Medição: 01/05/2011 a 31/05/2011

RESUMO GERAL DA MEDIÇÃO Nº 06 POR EMPRESA:

VALORES TOTAIS DA MEDIÇÃO (P0 + BDI)

| CONSTRUTORA | VALORES | PORCENTAGEM | PMS | GESP/GEF | SABESP-Convênio | Fundo Municipal de Saneamento-Convênio | VALOR TOTAL |
|-----------------------------------|----------|-------------|----------------------------------|----------------------|----------------------|--|----------------------------------|
| | P0 + BDI | | (FONTE 00) | (FONTE 03) | (FONTE 03) | (FONTE 03) | |
| | TOTAL | | | | | | |
| Planova Planejamento e Const. S/A | | 60% | R\$ 255.776,54 R\$ 255.776,54 | R\$ 0,00 R\$ 0,00 | R\$ 0,00 R\$ 0,00 | R\$ 469.977,16 R\$ 469.977,16 | R\$ 725.753,70 R\$ 725.753,70 |
| VIA Engenharia S/A | | 40% | R\$ 170.517,70 R\$ 170.517,70 | R\$ 0,00 R\$ 0,00 | R\$ 0,00 R\$ 0,00 | R\$ 313.318,10 R\$ 313.318,10 | R\$ 483.835,80 R\$ 483.835,80 |
| TOTAL | | 100% | R\$ 426.294,24 | R\$ 0,00 | R\$ 0,00 | R\$ 783.295,26 | R\$ 1.209.589,50 |

TOTAL GERAL DA MEDIÇÃO Nº 06 (P0 + BDI) = R\$ 1.209.589,50

| CONSORCIO AÇÃO MANANCIAIS | CONSORCIO AÇÃO MANANCIAIS | CONSORCIO PLANOVA-VIA | PROGRAMA MANANCIAIS |
|---|--|--|--|
| Engº José Roberto Camargo Juliani Coordenador Geral de Obras | Engº Ricardo H. Maekawa Coordenador Geral | Engº Rubens Gomes de Carvalho Gerente de Contrato | Engº Ricardo Corrêa Sampaio Engenheiro II |



PREFEITURA DO MUNICÍPIO DE SÃO PAULO
SECRETARIA MUNICIPAL DE HABITAÇÃO
PROGRAMA MANANCIAIS

ADEQUAÇÃO DE INFRA-ESTRUTURA URBANA-OBRA E SERVIÇOS - LOTE 01
CONSORCIO PLANOVA-VIA (PLANOVA PLANEJAMENTO E CONST. S/A E VIA ENGENHARIA S/A)

CNP-J/MF: 47.383.971/00001-21 (Planova)
CNP-J/MF: 00.584.755/0001-80 (VIA)

Contrato: 022/2010
Valor Inicial: R\$ 57.475.313,35
BDI (35%): R\$ 20.116.359,68
Valor Total: R\$ 77.591.673,04
Data Base: ago-10

Data Início: 23/12/2010
Data Término: 23/12/2014
P.A. Contrato: 2010-0.046.864-6

P.A. Medição: 2011-0.127.937-7 (Planova)
P.A. Medição: 2011-0.127.944-0 (VIA)
Nº Medição: 06
Período da Medição: 01/05/2011 a 31/05/2011

RESUMO GERAL DA MEDIÇÃO Nº 06

| PMSP | GESP/CEF | SABESP-Convênio | Fundo Municipal de Saneamento-Convênio | TOTAL FONTE 03 | TOTAL GERAL |
|----------------|----------|-----------------|--|----------------|------------------|
| 00 | 03 | 03 | 03 | | |
| R\$ 426.294,24 | R\$ 0,00 | R\$ 0,00 | R\$ 783.295,26 | R\$ 0,00 | R\$ 1.209.589,50 |
| R\$ 426.294,24 | R\$ 0,00 | R\$ 0,00 | R\$ 783.295,26 | R\$ 0,00 | R\$ 1.209.589,50 |

FONTE
Pabreu
TOTAL DA MEDIÇÃO

TOTAL GERAL DA MEDIÇÃO Nº 06 (Po + BDI) = R\$ 1.209.589,50

CONSORCIO AÇÃO MANANCIAIS
Engº José Roberto Camargo Juliani
Coordenador Setorial de Obras

CONSORCIO AÇÃO-MANANCIAIS
Engº Ricardo H. Maekawa
Coordenador Geral

CONSORCIO PLANOVA-VIA
Engº Rubens Gomes de Carvalho
Gerente de Contrato

PROGRAMA MANANCIAIS
Engº Ricardo Corrêa Sampaio
Engenheiro II



PREFEITURA DO MUNICÍPIO DE SÃO PAULO
SECRETARIA MUNICIPAL DE HABITAÇÃO
PROGRAMA MANANCIAIS

ADEQUAÇÃO DE INFRA-ESTRUTURA URBANA-OBRAS E SERVIÇOS - LOTE 01
CONSORCIO PLANOVA-VIA (PLANOVA PLANEJAMENTO E CONST. S/A E VIA ENGENHARIA S/A)
CNPJ/MF: 47.383.971/0001-21 (Planova)
CNPJ/MF: 00.584.755/0001-80 (VIA)

Contrato: 022/2010
Valor Inicial: R\$ 57.475.313,36
BDI (35%): R\$ 20.116.359,68
Valor Total: R\$ 77.591.673,04
Data Base: ago-10

Data Início: 23/12/2010
Data Término: 23/12/2014
P.A. Contrato: 2010-0.046.864-6

P.A. Medição: 2011-0.127.937-7
P.A. Medição: 2011-0.127.944-0
Nº Medição: 06
Período da Medição: 01/05/2011 a 31/05/2011

Obra: Pábreu

Area: 233

RESUMO GERAL DA FONTE PAGADORA: FUNDO MUNICIPAL DE SANEAMENTO-Convênio

| Item | Código de Controle | Código de Serviço | Descrição dos Serviços | Unid. | Quantidades | | | Valores | | | Previsão | Acumulado | Previsão | Acumulado | Previsão | Acumulado | (% Saldos Contratual) | | |
|---|--------------------|-------------------|--|-------|-------------|----------|-----------|----------|------------|------------|------------|--------------|----------|-----------|----------|-----------|-----------------------|-------|----------|
| | | | | | Atual | Anterior | Previsão | Atual | Anterior | Previsão | | | | | | | | Atual | Anterior |
| 5.0 | 5060300 | 06.03.00 | REDE DE ESGOTO | | 5.247,98 | 4.747,42 | 12.474,81 | 21,00 | 110.207,58 | 99.696,82 | 209.903,40 | 261.971,01 | 19,88 | | | | | | |
| 5.7 | 5060400 | 06.04.00 | Escoramento descontínuo de madeira para canalização de tubos | m² | 1.020,88 | 600,12 | 8.316,54 | 34,59 | 35.312,24 | 20.759,15 | 56.070,39 | 287.669,11 | 80,51 | | | | | | |
| 5.8 | 5060500 | 06.05.00 | Escoramento contínuo de madeira para canalização de tubos | m² | 314,31 | 263,53 | 7.147,50 | 104,57 | 32.867,39 | 27.557,33 | 60.424,72 | 747.414,07 | 91,92 | | | | | | |
| 5.10 | 54515 | 45.15 | Lastro de brita e pó de pedra | m³ | 1.746,25 | 1.464,11 | 4.765,00 | 41,84 | 73.063,10 | 61.258,36 | 134.321,46 | 199.367,60 | 32,63 | | | | | | |
| 5.13 | 5550101 | 55.01.01 | Fornecimento e assentamento de tubo pvc rígido, marrom, je, dn 200 mm | m | 45,00 | 35,00 | 142,00 | 3.658,82 | 164.646,90 | 128.058,70 | 292.705,60 | 519.552,44 | 43,66 | | | | | | |
| 5.15 | 5550102 | 55.01.02 | Pçs de visita /inspeção ø 1,20m com tampão de concreto de profundidade até 2,00m | un | 6,00 | 7,00 | 16,00 | 4.446,39 | 26.678,34 | 31.124,73 | 57.803,07 | 71.142,24 | 18,75 | | | | | | |
| 5.16 | 5012300 | 01.23.00 | Cadastro de canalização circulares | un | 1.746,25 | 1.464,11 | 4.765,00 | 2,43 | 4.243,39 | 3.557,78 | 7.801,17 | 11.578,95 | 32,63 | | | | | | |
| 13.0 | 13032700 | 03.27.00 | EQUIPE DE APOIO | m | 749,00 | 1.100,00 | 15.360,00 | 95,73 | 71.701,77 | 105.303,00 | 177.004,77 | 1.470.412,80 | 87,96 | | | | | | |
| 13.1 | 13032900 | 03.29.00 | Profissional nível superior sênior | h | 776,00 | 2.226,00 | 15.360,00 | 79,25 | 61.498,00 | 176.410,50 | 237.908,50 | 1.217.280,00 | 80,46 | | | | | | |
| 13.2 | | | Profissional nível superior pleno | h | | | | | | | | | | | | | | | |
| Sub Total da Medição em P.O: R\$ 580.218,71 | | | | | | | | | | | | | | | | | | | |
| BDI (35%): R\$ 203.076,55 | | | | | | | | | | | | | | | | | | | |
| Total da Medição em P.O.: R\$ 783.295,26 | | | | | | | | | | | | | | | | | | | |

TOTAL FUNDO MUNICIPAL DE SANEAMENTO-Convênio (Po + BDI) = R\$ 783.295,26

TOTAL DA MEDIÇÃO - FUNDO MUNICIPAL DE SANEAMENTO-Convênio - Nº 06 R\$ 783.295,26

| CONSORCIO AÇÃO MANANCIAIS | CONSORCIO PLANOVA-VIA | PROGRAMA MANANCIAIS |
|--|--|--|
| Engº José Roberto Camargo Juliani Coordenador Setorial de Obras | Engº Rubens Gomes de Carvalho Gerente de Contrato | Engº Ricardo Corrêa Sampaio Engenheiro II |

FONTES: 00 - PMSP; 03 - GESP/CEF; 03 - SABESP-Convênio; 03 - Fundo Municipal de Saneamento-Convênio



FOTO 1 – Área 233 - Pabreu - Rua 12



FOTO 2 – Área 233 - Pabreu - Rua 15