



**Fundo Municipal de
Saneamento Ambiental e
Infraestrutura – FMSAI**

**Plano de Aplicação Anual
SMSO**

Março de 2017

NECESSIDADE ANUAL

OBRAS

FMSAI	TOTAL 2017
Zavvus Lote 3	2.600.000,00
Ipiranga	4.160.000,00
Paraguai-Éguas	715.000,00
PRA - Lotes A, B e C	5.475.600,00
Tremembé	3.328.000,00
Aricanduva Lotes 1 e 2	5.122.000,00
Paciência	10.400.000,00
Perus	5.000.000,00
Cordeiro	17.161.277,62
Mirassol	2.000.000,00
PRA (Rapadura, Anhanguera, Limoeiro e Dois Irmãos)	8.000.000,00
Ponte Baixa	40.000.000,00
TOTAL	103.961.877,62

<<< Emenda

SMSO -Pedido
Inicial 2017
Drenagem
FMSAI

Serviços Técnicos

FMSAI	TOTAL 2017
Gerenciamento Lote 1 e 2	21.294.352,69
Trabalho Social - PAC	828.000,00
Projetos básicos e executivos - Drenagem	5.177.308,48
TOTAL	27.299.661,17

Desapropriações e Indenizações/benfeitorias

FMSAI	TOTAL 2017
Desapropriações - Drenagem	30.982.727,21
Indenizações e benfeitorias	5.000.000,00
TOTAL	35.982.727,21

TOTAL SMSO X FMSAI 2017 167.244.266,00

RECURSO ADICIONAL CORDEIRO 30.000.000,00

TOTAL NECESSÁRIO SMSO 2017 197.244.266,00

Ponte baixa

Mapa do Empreendimento

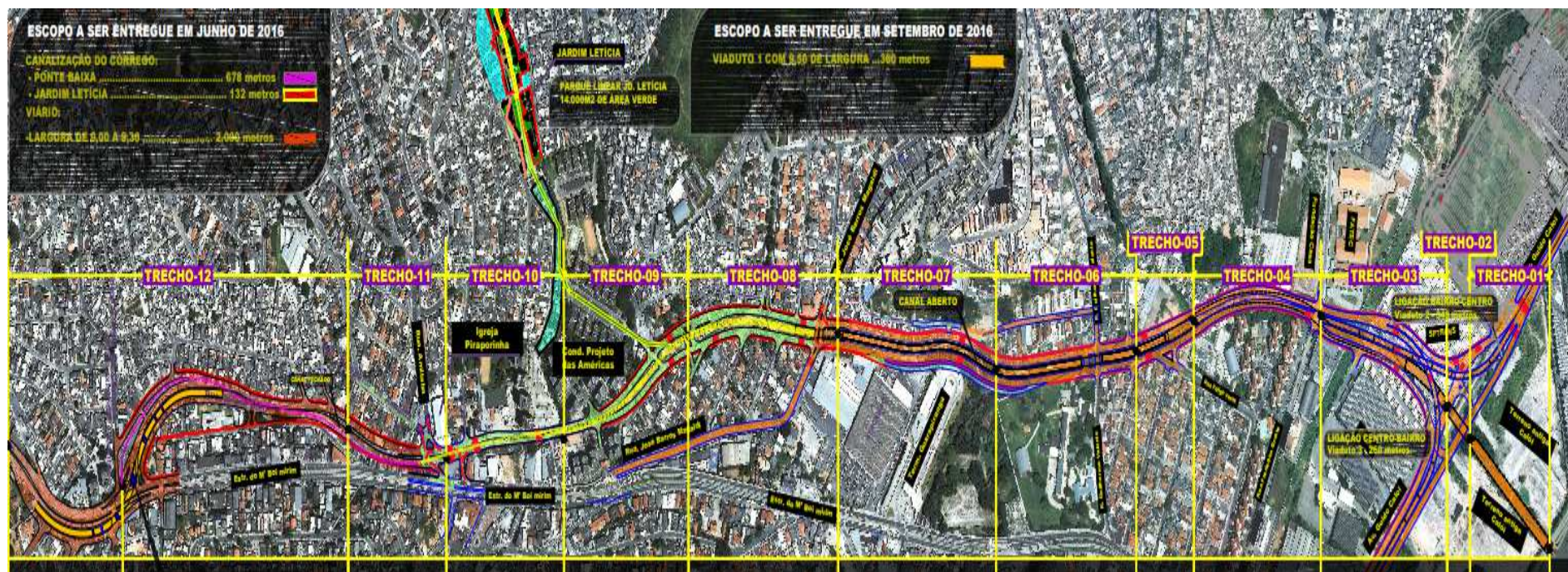

- Execução de obras de canalização dos córregos Ponte Baixa e do Jardim Leticia com implantação de reservatório de regularização de vazão e viário entre a avenida Guido Caloi e rua Daniel Klein, obras de arte de interligação, parque linear e urbanização, remoção de famílias e elaboração de projetos executivos parciais.

Obra	40.000.000,00
Desapropriação	9.482.727,21
TOTAL	49.482.727,21

- Contrato nº 014/SIURB/2012 / Processo: 2011-0.014.531-8
- Valor do contrato atualizado: R\$ 532.357.918,00
- Contratada: Consórcio Camargo Correia - Mendes Junior
- Dotação: 86.22.17.451.3008.1.234.44905100/86.22.17.451.3008.5.013.44906100

Zavuvus

Mapa do Empreendimento



- Recurso necessário para continuidade das obras iniciadas na bacia do Córrego Zavuvus

- Contrato 010/SIURB/2015 / Processo: 2014-0.258.302-4
- Valor do contrato atualizado: R\$ 122.132.025,18
- Contratada: CONSÓRCIO FBS/ETAMA
- Dotação: 86.22.17.451.3008.5.013.44905100.03

**Necessidade 2017
OBRA**

TOTAL 2.600.000,00

Tremembé

Mapa do Empreendimento



- Obras para controle das cheias na Bacia do Tremembé.

- Contrato 008/SIURB/2015 / Processo: 2014-0.269.424-1
- Valor do contrato atualizado: R\$ 105.468.169,87
- Contratada: DP BARROS
- Dotação: 86.22.17.451.3008.5.013.44905100.03

Obra	3.328.000,00
Desapropriação	5.000.000,00
TOTAL	8.328.000,00

Aricanduva

Mapa do Empreendimento

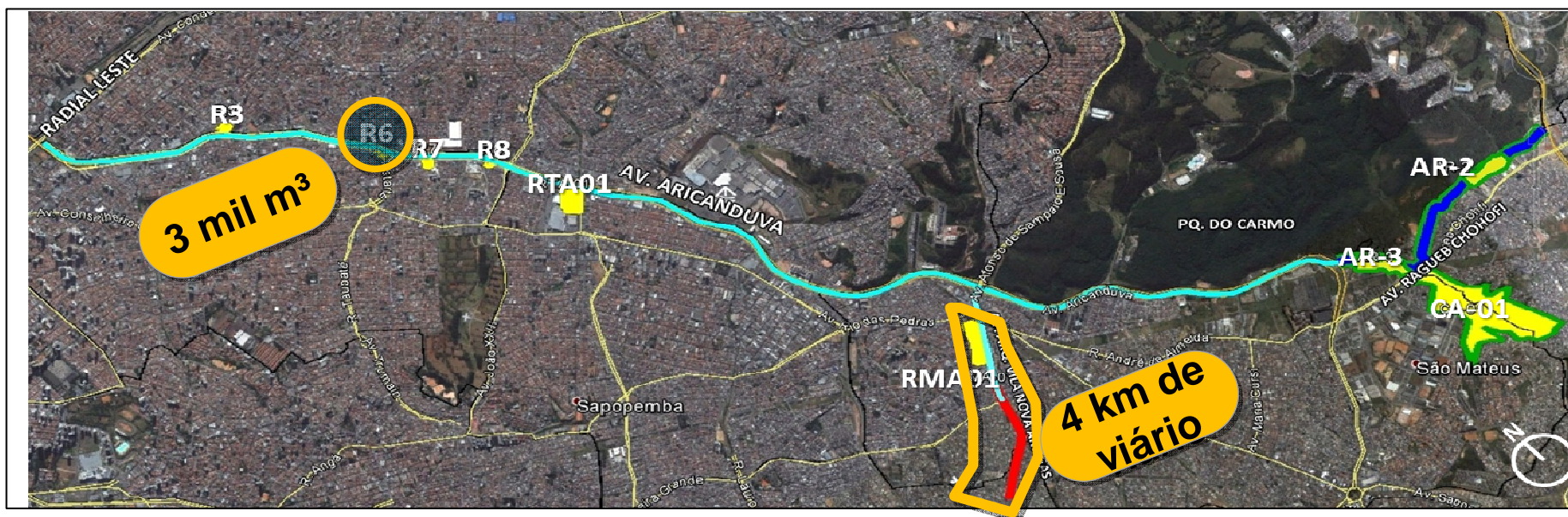

- Recurso necessário para continuidade das obras iniciadas na bacia do Rio Aricanduva Lotes 1 e 2
- Contratos 012/SIURB/2015 e 014/SIURB/2015 Processo: 2014-0.242.680-8
- Valor do contrato atualizado: R\$ 166.793.297,81 + R\$ 144.362.573,36
- Contratada: CONSÓRCIO DP BARROS/ TIISA e PAULITEC/COMPEC GALASSO
- Dotação: 86.22.17.451.3008.5.013.44905100/86.22.17.451.3008.5.013.44906100

Obra	5.122.000,00
Desapropriação	13.000.000,00
TOTAL	18.122.000,00

Cordeiro

Mapa do Empreendimento

Reservatório 1



Reservatório 2



Reservatório 3



Necessidade 2017
OBRA

TOTAL 17.161.277,62

- Execução de obra para implant. de canalização em canal e galeria retangular em concreto armado de seções variáveis, das redes de microdrenagem, construção de reservatórios de retenção de cheias, das caixas de equalização de vazões e interligação de galerias, recomposição de pavimento do Córrego Cordeiro e sua bacia, inclusive licenciamento ambiental e projetos executivos.

- Contrato 093/SIURB/2011/ Processo: 2009-0.046.318-6
- Valor do contrato atualizado: R\$ 175.289.133,16
- Contratada: Consórcio Construcap – Planova
- Dotação: 86.22.17.451.3008.5.013.44905100.03

Demais Obras, Desapropriações e Indenizações/benfeitorias

Mapa do Empreendimento

CÓRREGO IPIRANGA

R\$
4.160.000,00

CÓRREGO PARAGUAI
ÉGUAS

R\$
715.000,00

PRA – LOTES A, B e C

R\$
5.475,600,00

CÓRREGO PACIÊNCIA

R\$
10.400.000,00

CÓRREGO PERUS

R\$
5.000.000,00

CÓRREGO MIRASSOL

R\$
2.000.000,00

PRA – (RAPADURA,
ANHANGUERA,
LIMOEIRO E DOIS
IRMÃOS

R\$
8.000.000,00

DESAPROPRIAÇÕES
(PACIÊNCIA E
ZAVUVUS)

R\$
3.500.000,00

INDENIZAÇÕES E
BENFEITORIAS

R\$
3.500.000,00

Serviços Técnicos

Descrição do Objeto:

Serviços Técnicos Profissionais Especializados de Engenharia Consultiva para o Gerenciamento e Assessoria Técnica para Implantação dos programas da Secretaria Municipal de Infraestrutura Urbana e Obras.

Lote 1	Lote 2	Nova Licitação	TOTAL 2017
Principais intervenções: Cordeiro, Ipiranga, Ponte Baixa, Zavuvus, Morro do S, Paraguai Éguas, Programa de Redução de Alagamentos.	Principais intervenções: Aricanduva, Perus, Tremembé, Paciência, Programa de Redução de Alagamentos.	Principais intervenções: Ponte Baixa; Aricanduva; Zavuvus; Tremembé; Ipiranga; Paciência; Perus; Paraguai e Éguas; Anhangabaú; Cordeiro (1 e 2); Abegoária; Morro do S; PRA; Córrego Itaim; etc.	21.294.353
2011-0.235.162-4 CT 48/SIURB/12	2012-0.121.765-9 CT 49/SIURB/12	2015-0.288.986-9 Concorrência 001/16/SIURB	
6.653.516,72	8.640.835,97	6.000.000,00	

Trabalho Social - PAC

TOTAL 2017

828.000,00

Projetos Drenagem

Mapa do Empreendimento

CÓRREGO JACUPEVAL

R\$
524.640,30

CÓRREGOS JD. CARUMBÉ

R\$
848.865,17

CÓRREGO POLI

R\$
970.683,29

CÓRREGO ITAIM

R\$
503.714,50

CÓRREGO MOOCA

R\$
87.780,78

ITAQUERA/ITAQUERUNA

R\$
1.241.624,45

CÓRREGO
JABOTICABAL

R\$
500.000,00

CÓRREGO TIQUATIRA

R\$
500.000,00

Necessidade 2016
OBRA

TOTAL 5.177.308,48

- Recurso necessário para execução de projetos de Drenagem



PREFEITURA DE
SÃO PAULO
SERVIÇOS
E OBRAS