

# Agenda 2012

Programa de Metas da Cidade de São Paulo  
Dezembro/2012

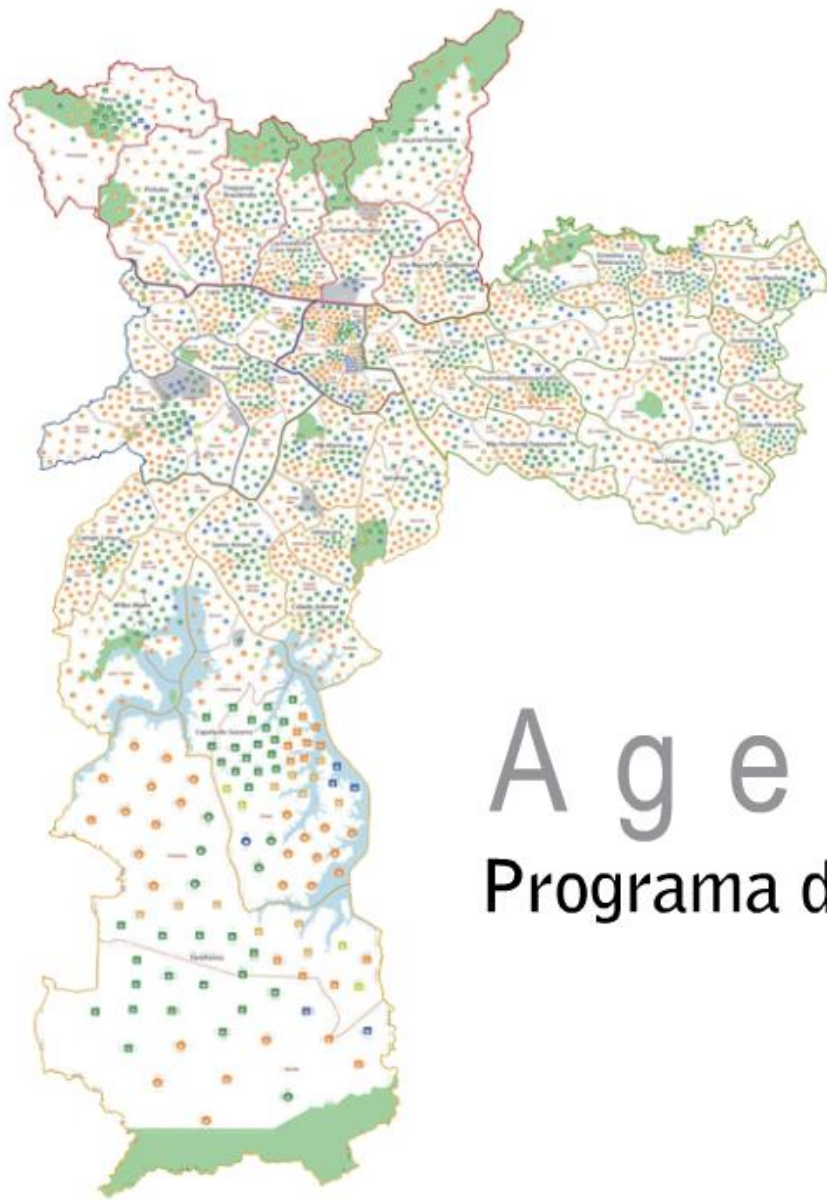



Agenda  2012  
Programa de Metas da Cidade de São Paulo



# As cidades da cidade



# As metas

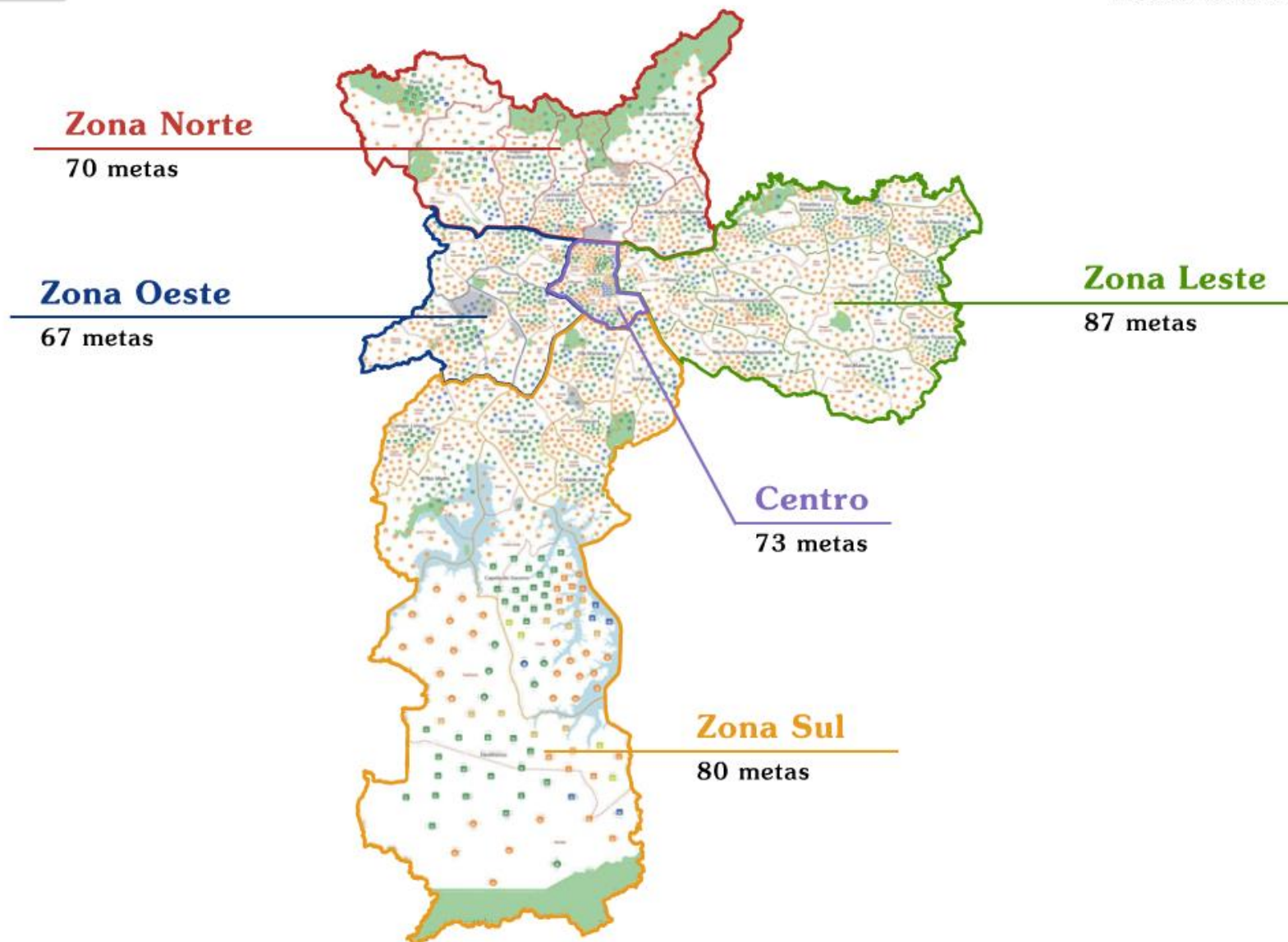



# Resultados Gerais

223 metas / Índice de eficácia: 81%

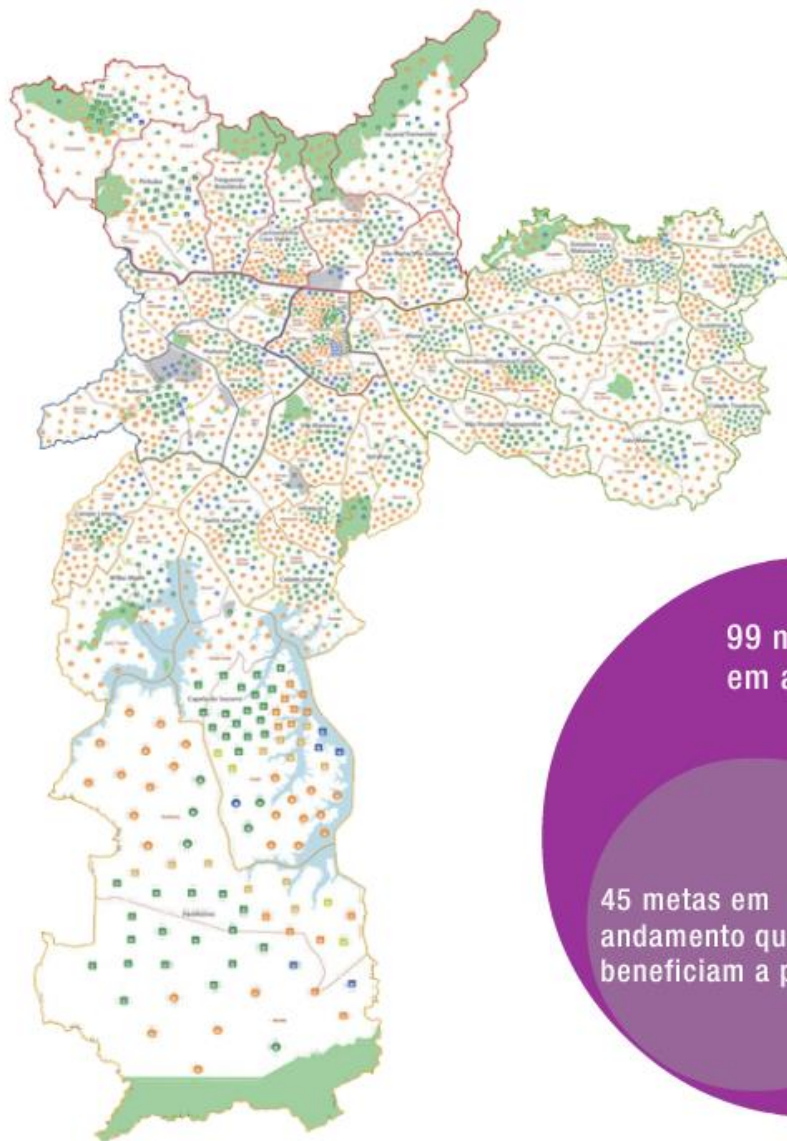

123 metas concluídas

38 metas que  
extrapolaram

99 metas  
em andamento

45 metas em  
andamento que já  
beneficiam a população

## Resultados Gerais

223 metas / Índice de eficácia: 81%

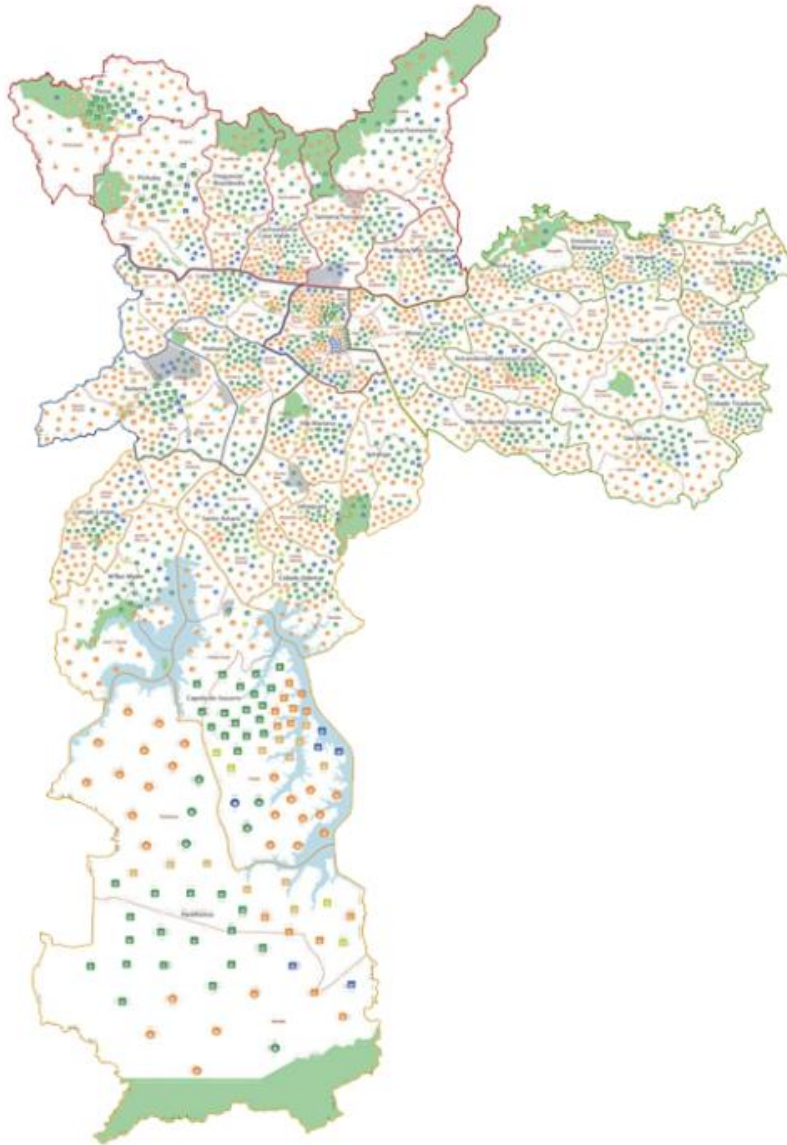

Índice de  
Eficácia

81%

# Cidade de Direitos

50 metas / Índice de eficácia: 87%

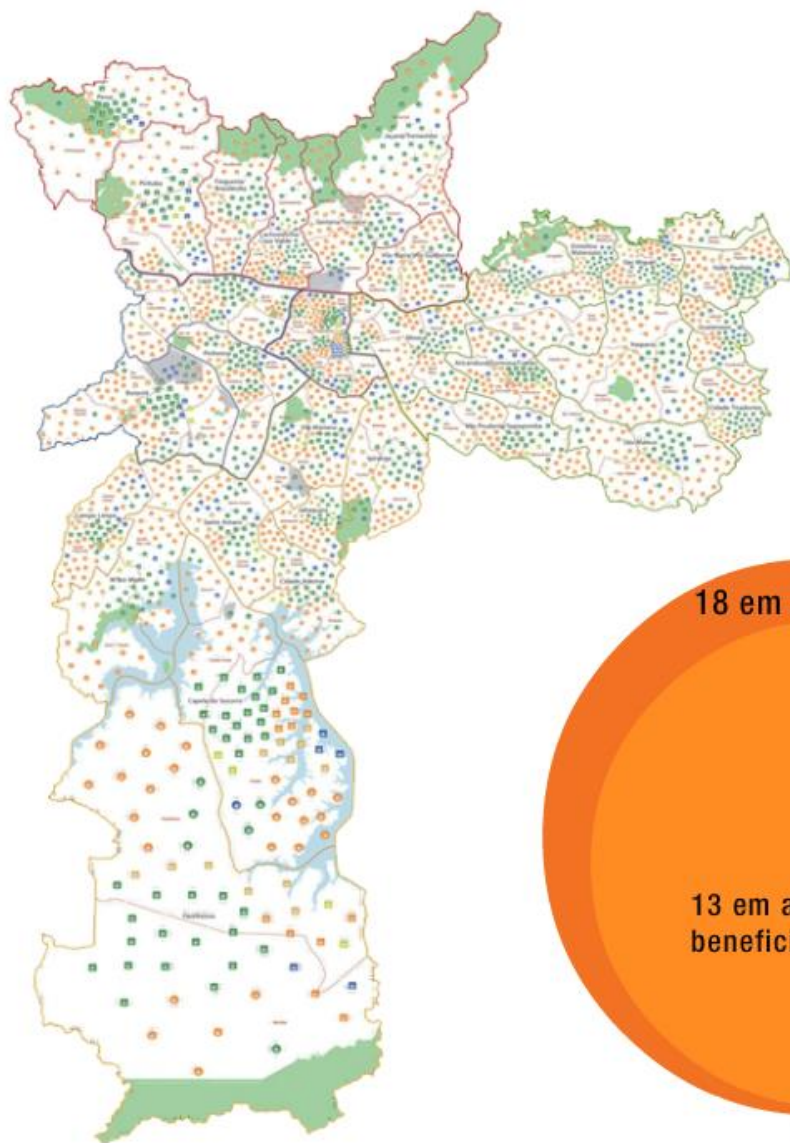

32 metas  
concluídas

13 metas  
que extrapolaram

18 em andamento

13 em andamento que já  
beneficiam a população



# Cidade de Direitos

50 metas / Índice de eficácia: 87%

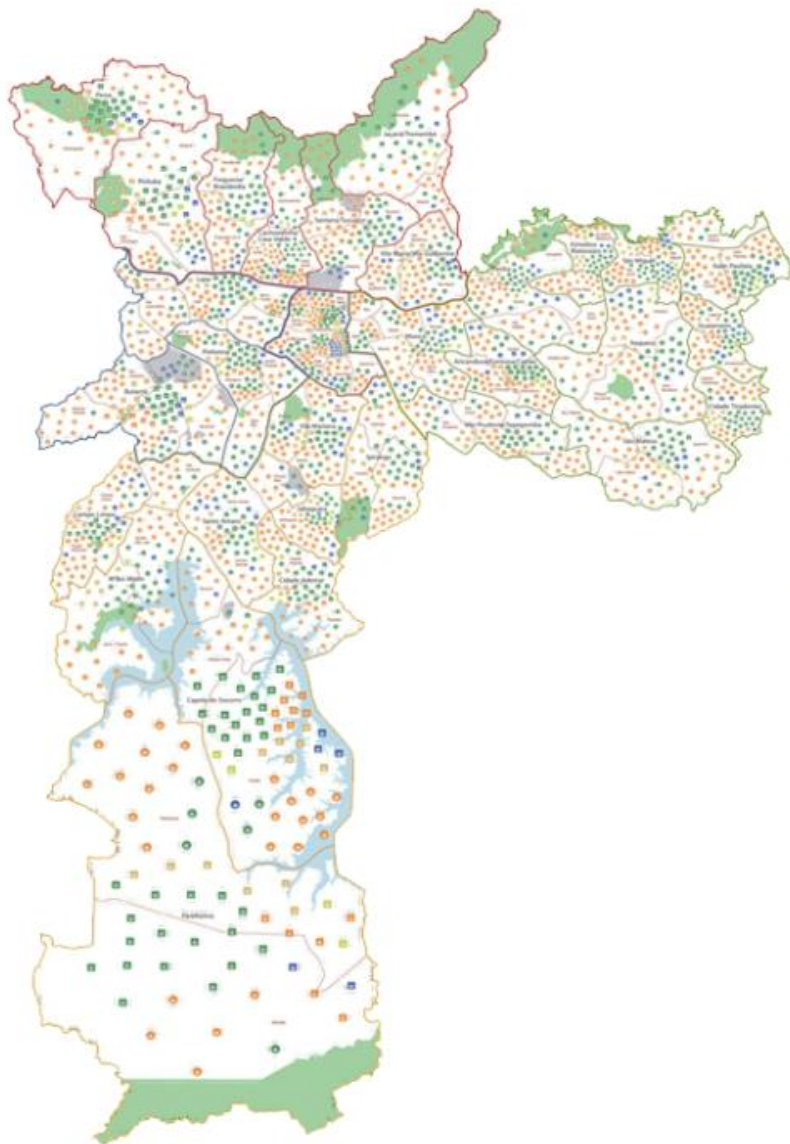

Índice de Eficácia

87%

# Cidade de Direitos

**Meta 6 - Garantir 7 ou mais consultas para as gestantes cadastradas no Mãe Paulistana**



Índice de eficácia: **97%**  
**2,8 milhões** de consultas  
(dados de janeiro/2009 à outubro/2012)



# Cidade de Direitos

**Meta 14** - Jornada de 6 horas na Educação Infantil

**Meta 15** - Jornada de 7 horas no Ensino Fundamental



Meta 14  
Índice de eficácia: **99%**

Meta 15  
Índice de eficácia: **100%**



# Cidade de Direitos

**Meta 17** - 85 mil novas famílias no Programa de Urbanização de Favelas

**Meta 18** - 180 mil novas famílias no Programa de Regularização Fundiária



Meta 17  
Índice de eficácia: **92%**

Meta 18  
Índice de eficácia: **98%**



# Cidade de Direitos

Agenda 2012  
Programa de Metas da Cidade de São Paulo

**Meta 21** - 20 novos Centros de Referência da Assistência Social (CRAS) e modernizar os já existentes



Índice de eficácia: **100%**  
50 CRAS na cidade



# Cidade de Direitos

**Meta 50** - instalar 16 mil novos pontos de iluminação



Índice de eficácia: **100%**



# Cidade de Direitos

50 metas / Índice de eficácia: 87%

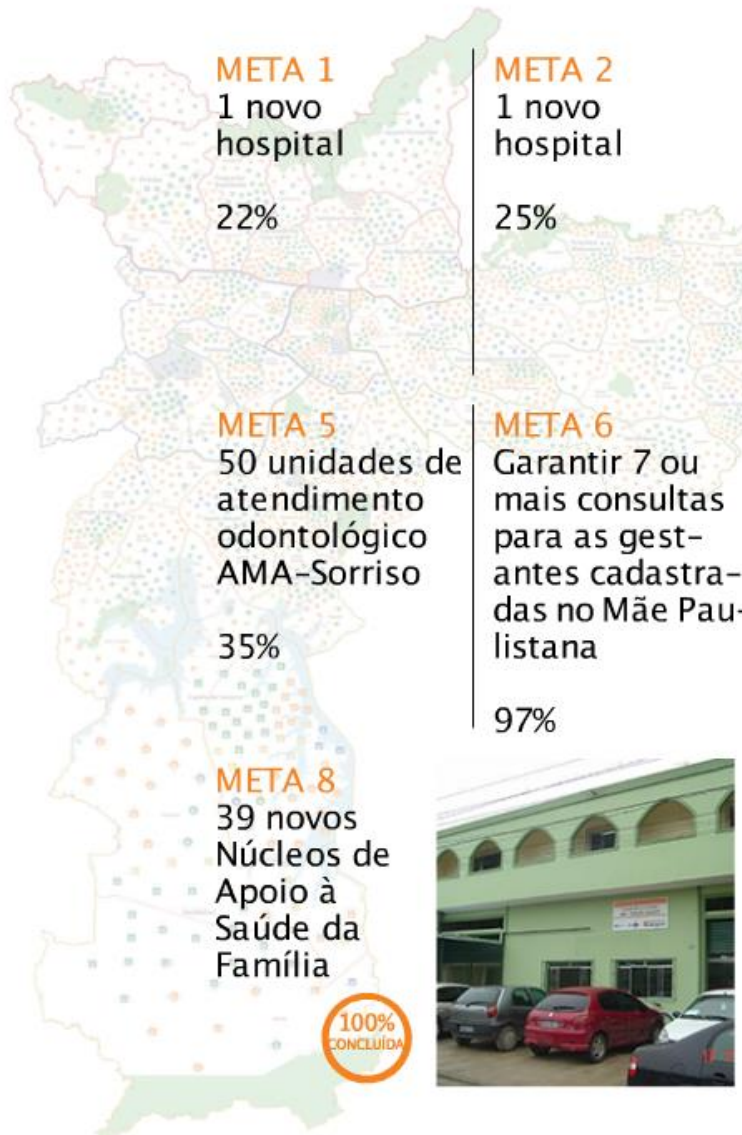

**META 4**  
10 novas unidades AMA-Especialidades



**META 7**  
160 novas equipes do Programa Saúde da Família  
100% CONCLUÍDA

**META 9**  
Ampliar o Remédio em Casa para atender pacientes com colesterol e triglicérides elevados (dislipidemia), mas controlados por medicamentos  
100% CONCLUÍDA

**META 10**  
Remédio em Casa para 30% dos portadores de dislipidemia controlada  
100% CONCLUÍDA

# Cidade de Direitos

50 metas / Índice de eficácia: 87%

**META 11**  
20 novas unidades do  
Centro de Atendimento  
Psicossocial (CAPS)

100%  
CONCLUÍDA



**META 12**  
100% das  
crianças  
cadastradas  
para vagas  
em creches  
atendidas

94%



**META 13**  
100% das  
crianças  
cadastradas  
para vagas em  
pré-escola  
atendidas

18%

**META 14**  
Jornada de  
6 horas na  
Educação In-  
fantil

99%

**META 15**  
Jornada de 7  
horas no Ensi-  
no Fundamen-  
tal

100%  
CONCLUÍDA

**META 16**  
Ciclo de 9 anos  
no Ensino  
Fundamental

100%  
CONCLUÍDA



**META 17**  
85.000 novas  
famílias no  
Programa de  
Urbanização  
de Favelas

92%

**META 18**  
180.000 no-  
vas famílias  
no Programa  
de Regulari-  
zação  
Fundária

98%



# Cidade de Direitos

50 metas / Índice de eficácia: 87%

**META 19**  
9.000 novas famílias no Programa de Recuperação de Cortiços



**META 20**  
4.300 novas famílias em prédios recuperados na área central e em programas de aluguel subsidiado



**META 21**  
20 novos Centros de Referência da Assistência Social

99%

**META 22**  
5 Centros de Referência Especializados de Assistência Social



**META 23**  
4 Centros de Referência Especializados de Assistência Social



**META 24**  
4 Centros de Referência Especializados de Assistência Social



**META 25**  
6 Centros de Referência Especializados de Assistência Social



**META 26**  
3 Centros de Referência Especializados de Assistência Social



**META 27**  
Mais 15% as vagas da rede socioassistencial da Proteção Básica para crianças e adolescentes



**META 28**  
3 Centros de Atenção Social à população idosa e a mulheres em situação de vulnerabilidade social



**META 29**  
2 Centros de Atenção Social à população idosa e a mulheres em situação de vulnerabilidade social

86%



# Cidade de Direitos

50 metas / Índice de eficácia: 87%



## META 30

3 Centros de Atenção Social à população idosa e a mulheres em situação de vulnerabilidade social

100%  
CONCLUÍDA

## META 33

14 Centros de Serviço de higiene pessoal da população de rua

100%  
CONCLUÍDA

## META 34

4.000 ônibus adaptados para transporte de pessoas com deficiência ou mobilidade reduzida

100%  
CONCLUÍDA

## META 36

600.000 m<sup>2</sup> de calçadas reformadas para permitir acessibilidade

91%

## META 37

Central de Libras, integrada ao 156, para atendimento a surdos e surdoscegos

75%

## META 31

2 Centros de Atenção Social à população idosa e a mulheres em situação de vulnerabilidade social

100%  
CONCLUÍDA



## META 38

100% das novas escolas com acessibilidade

100%  
CONCLUÍDA

## META 39

20% de ampliação da frota do serviço ATENDE

100%  
CONCLUÍDA

## META 32

5 Centros de Atenção Social à população idosa e a mulheres em situação de vulnerabilidade social

100%  
CONCLUÍDA

## META 35

170 novos veículos adaptados para transporte de pessoas com deficiência ou mobilidade reduzida no Transporte Escolar Gratuito

100%  
CONCLUÍDA



# Cidade de Direitos

50 metas / Índice de eficácia: 87%

**META 40**  
Captação de R\$ 300 milhões para o Fundo Municipal dos Direitos da Criança e Adolescentes (Fumcad)

52%

**META 47**  
35 bases comunitárias móveis



**META 41**  
400 novos convênios com o Fumcad



**META 43**  
4 campanhas educativas sobre direitos do cidadão



Associação Pró-Hope Apoio a Criança com Câncer é uma das entidades beneficiadas pelo Fumcad

**META 44**  
Implantar sistema de vídeo monitoramento integrado

50%

**META 48**  
100% das viaturas da Guarda Civil Metropolitana com GPS

83%

**META 45**  
8.400 novas câmeras de monitoramento

50%

**META 49**  
Implantar o Observatório de Violência e Criminalidade



**META 42**  
31 Núcleos de Direitos Humanos



**META 46**  
2.000 novos guardas civis metropolitanos

50%

**META 50**  
16.000 novos pontos de iluminação





# Cidade Sustentável

72 metas / Índice de eficácia: 76%

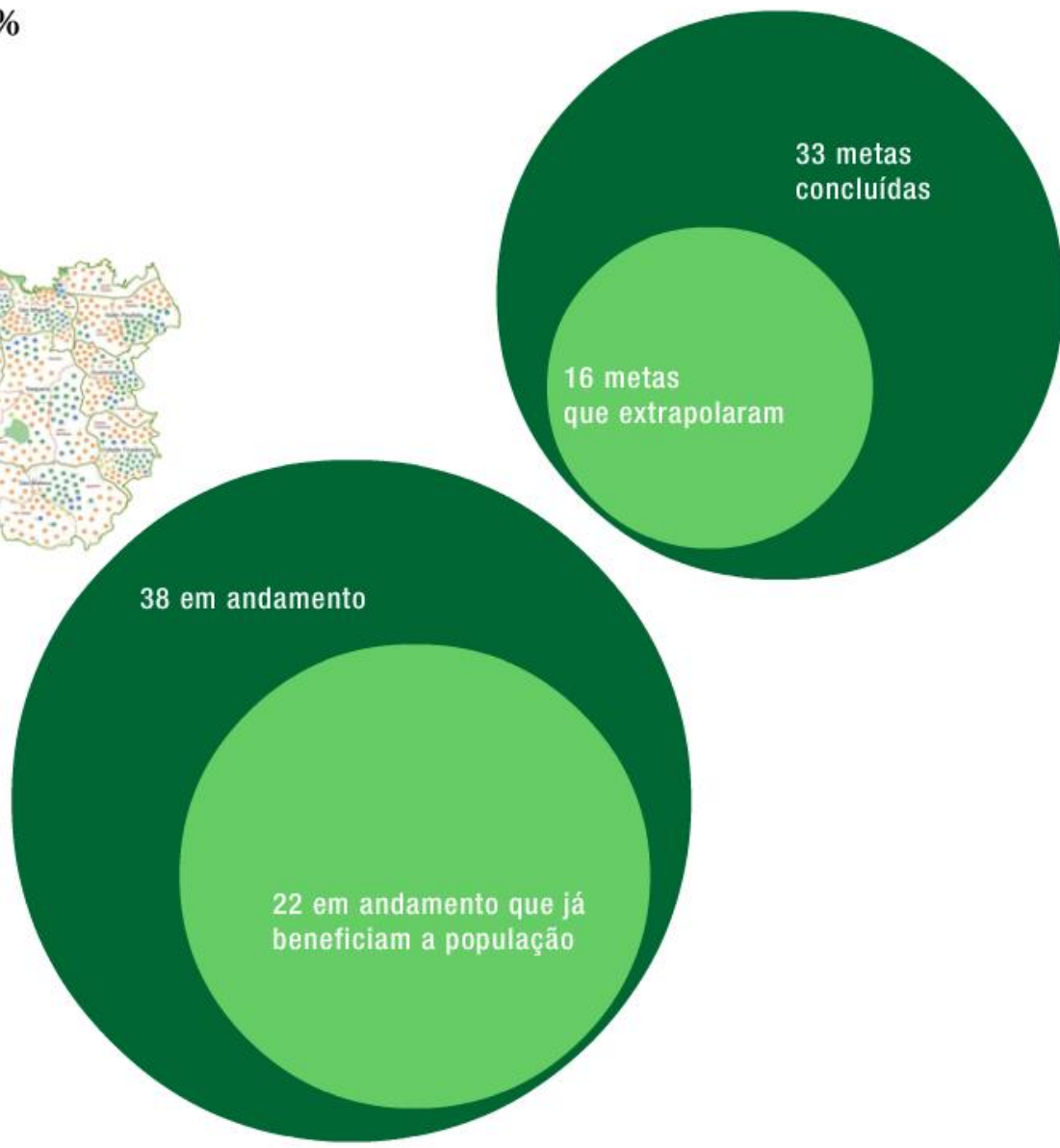
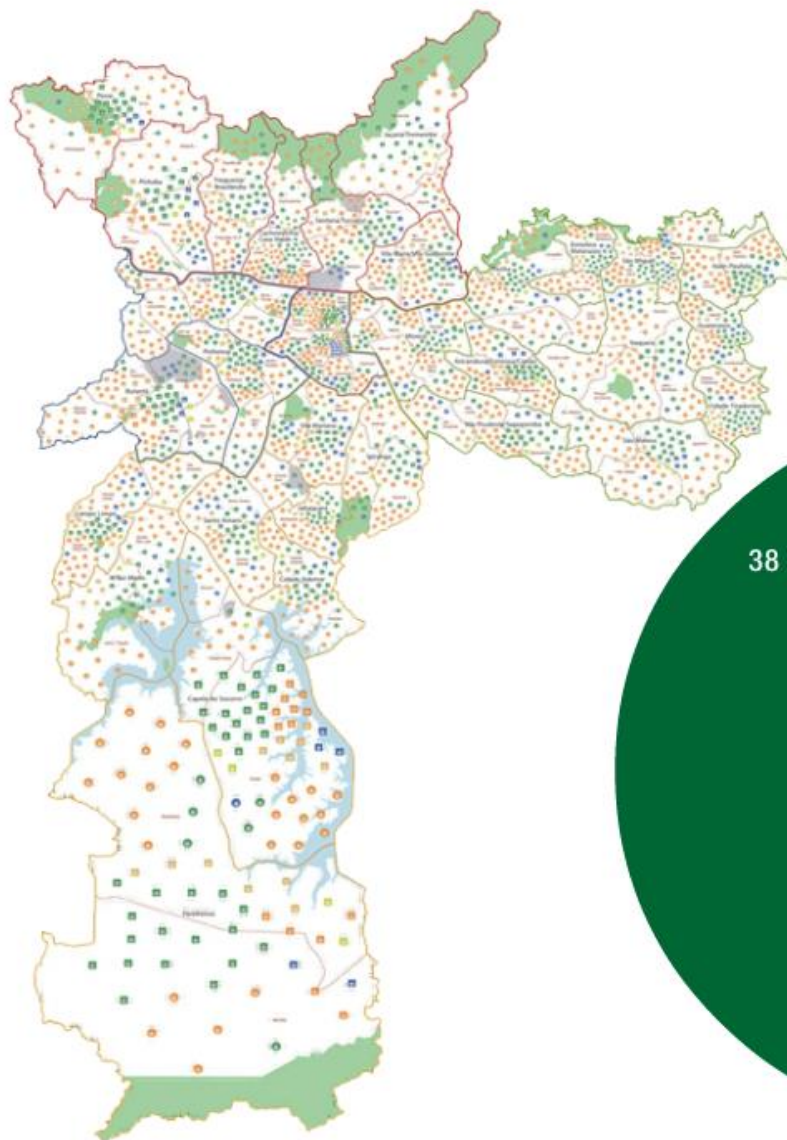

# Cidade Sustentável

72 metas / Índice de eficácia: 76%

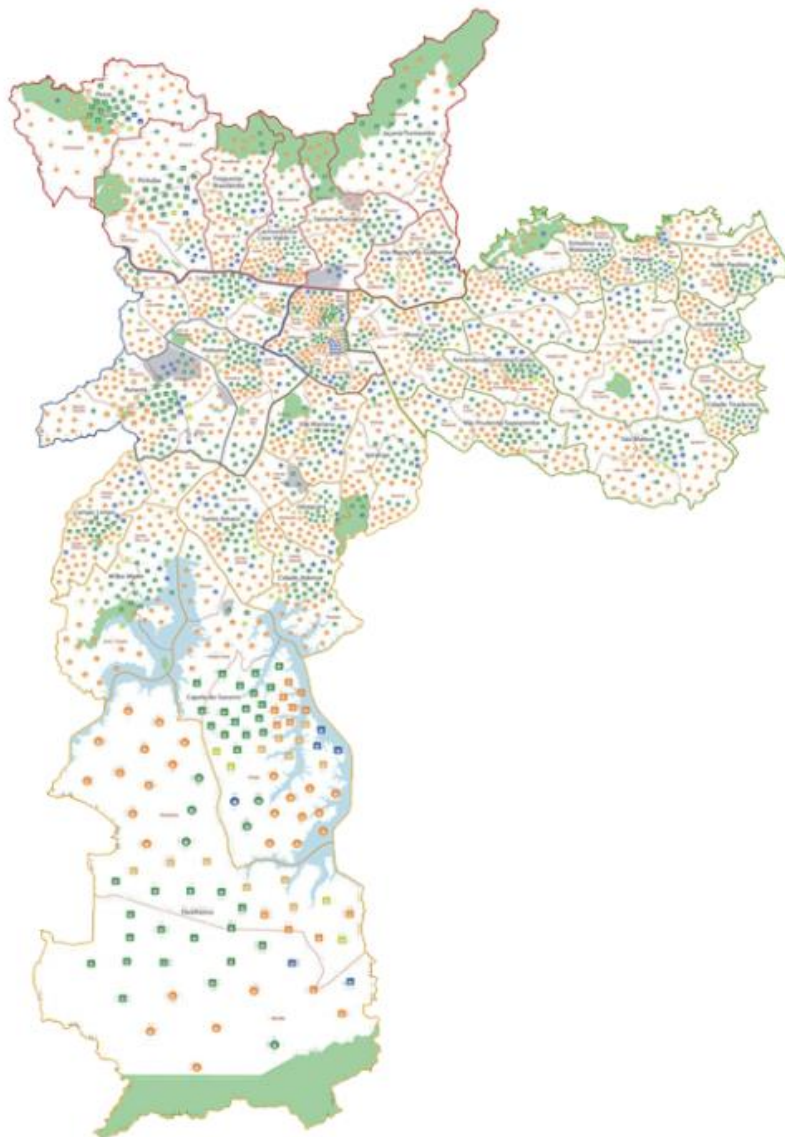

Índice de Eficácia

76%



# Cidade Sustentável

## Meta 51 - 50 novos parques urbanos, naturais e lineares



Índice de eficácia: **78%**

39 novos parques implantados

Agora a cidade tem 91 parques ou 45 milhões de m<sup>2</sup> de áreas verdes

# Cidade Sustentável

**Meta 63** - Mais 58 córregos no Programa Córrego Limpo

**Meta 64** - Concluir obras de drenagem do córrego Pirajussara

**Meta 73** - 7.600 Km de leitos de córregos limpos manualmente

**Meta 74** - 920 Km de leitos de córregos limpos mecanicamente



Meta 63  
Índice de eficácia: **99%**  
Meta 64  
Índice de eficácia: **100%**

Meta 73  
Índice de eficácia: **100%**  
Meta 74  
Índice de eficácia: **100%**





# Cidade Sustentável

**Meta 80** - Implantar mil Postos de Coleta Voluntária de Material Reciclável em escolas, unidades de saúde e outros locais conveniados



Índice de eficácia **100%**

# Cidade Sustentável

## Meta 98 - Concluir o Complexo Viário Padre Adelino



Índice de eficácia **100%**





## Meta 107 - 100 Km de ciclovias e ciclofaixas



Índice de eficácia: **100%**

Malha cicloviária aumentou 28,7 vezes e São Paulo hoje tem mais de 230 Km de vias para bicicletas

# Cidade Sustentável

72 metas / Índice de eficácia: 76%

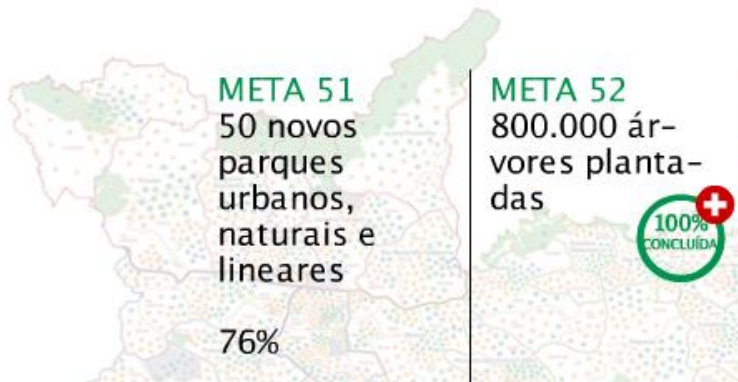

**META 51**  
50 novos parques urbanos, naturais e lineares

76%

**META 52**  
800.000 árvores plantadas



**META 53**  
2 novos viveiros de plantas

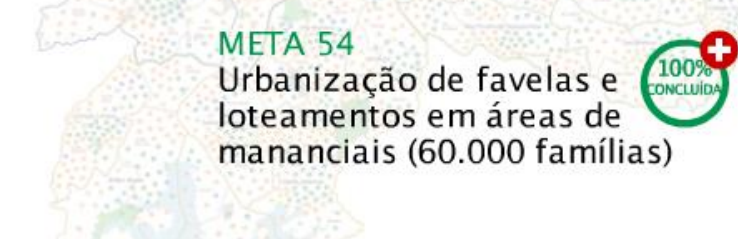

**META 54**  
Urbanização de favelas e loteamentos em áreas de mananciais (60.000 famílias)



**META 55**  
45 áreas de interesse ambiental na Operação Defesa das Águas fiscalizadas e monitoradas



**META 56**  
Monitoramento, por imagem, das áreas de proteção ambiental nas bacias Guarapiranga, Billings e Cantareira





# Cidade Sustentável

72 metas / Índice de eficácia: 76%

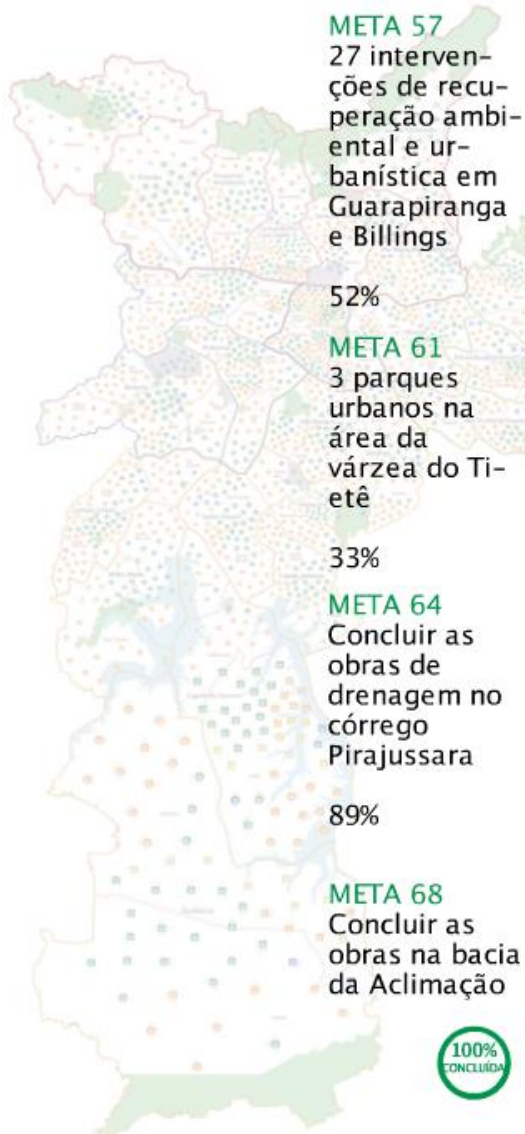

**META 58**  
160 novos guardas ambientais no efetivo da Guarda Civil Metropolitana



**META 59**  
Implementar as ações da Operação Bor-da da Cantareira

70%

**META 62**  
Implantar Estrada-Parque da Penha até o Itaim Paulista

67%

**META 60**  
Criar a Delegacia Ambiental da Zona Norte

0%

**META 63**  
Mais 58 córregos no Programa Córrego Limpo

99%

**META 65**  
Concluir as obras de drenagem do córrego Aricanduva



**META 66**  
Concluir o Piscinão dos Machados

33%

**META 67**  
Concluir obras para controle de vazão do córrego do Cordeiro

67%

**META 69**  
Concluir obras na bacia do córrego Verde

56%

**META 70**  
Concluir obras na bacia do Anhangabaú

22%

**META 71**  
Concluir obras nas bacias dos córregos Paraguai e das Éguas

22%

# Cidade Sustentável

72 metas / Índice de eficácia: 76%



**META 72**  
16 piscinões com monitoramento eletrônico



**META 73**  
7.600 Km de leitos de córregos limpos manualmente



**META 74**  
920 Km de leitos de córregos limpos mecanicamente

64%

**META 75**  
4 milhões de operações de limpeza em bocas de lobo e poços de visita



**META 76**  
10 túneis e 10 passagens subterrâneas com monitoramento modernizado

57%

**META 77**  
61 novos Ecopontos

79%

**META 78**  
2 centros de capacitação para cooperados de reciclagem de lixo

39%

**META 79**  
9 centrais de triagem de material reciclável

65%

**META 80**  
1.000 Postos de Coleta Voluntária de Material Reciclável



**META 81**  
100% da frota com inspeção veicular obrigatória



**META 82**  
Financiar 18 projetos com recursos provenientes da venda de crédito de carbono

94%

**META 83**  
Reduzir em 30% as emissões de gases de efeito estufa

80%

**META 84**  
10 terminais de ônibus requalificados

60%

**META 85**  
70% da frota de trólebus renovada

55%

**META 86**  
25% da frota de ônibus renovada





# Cidade Sustentável

72 metas / Índice de eficácia: 76%

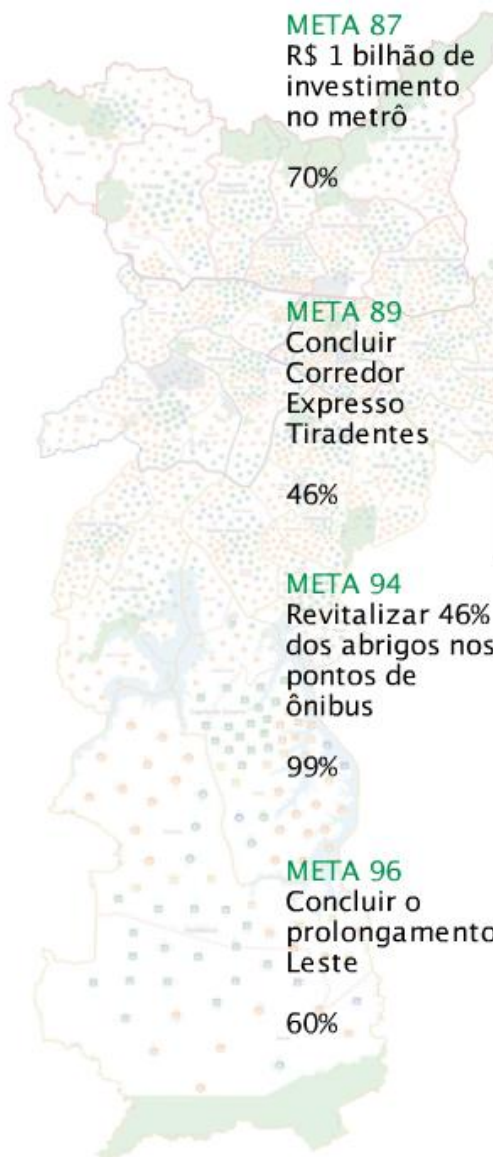

**META 87**  
R\$ 1 bilhão de investimento no metrô

70%

**META 89**  
Concluir Corredor Expresso Tiradentes

46%

**META 94**  
Revitalizar 46% dos abrigos nos pontos de ônibus

99%

**META 96**  
Concluir o prolongamento da Radial Leste

60%



**META 88**  
R\$ 300 milhões de investimento no Rodanel

0%

**META 90**  
Implantar 66 Km de corredores de ônibus

38%

**META 91**  
Requalificar 38 Km de corredores de ônibus

55%

**META 92**  
9 novos terminais urbanos

58%

**META 93**  
2 novos terminais rodoviários

46%



**META 95**  
Implantar Anel Viário/ Via Parque Guarapiranga

33%

**META 97**  
Concluir a duplicação da Estrada do M'Boi Mirim

20%

**META 98**  
Concluir o Complexo Viário Padre Adelino



# Cidade Sustentável

72 metas / Índice de eficácia: 76%

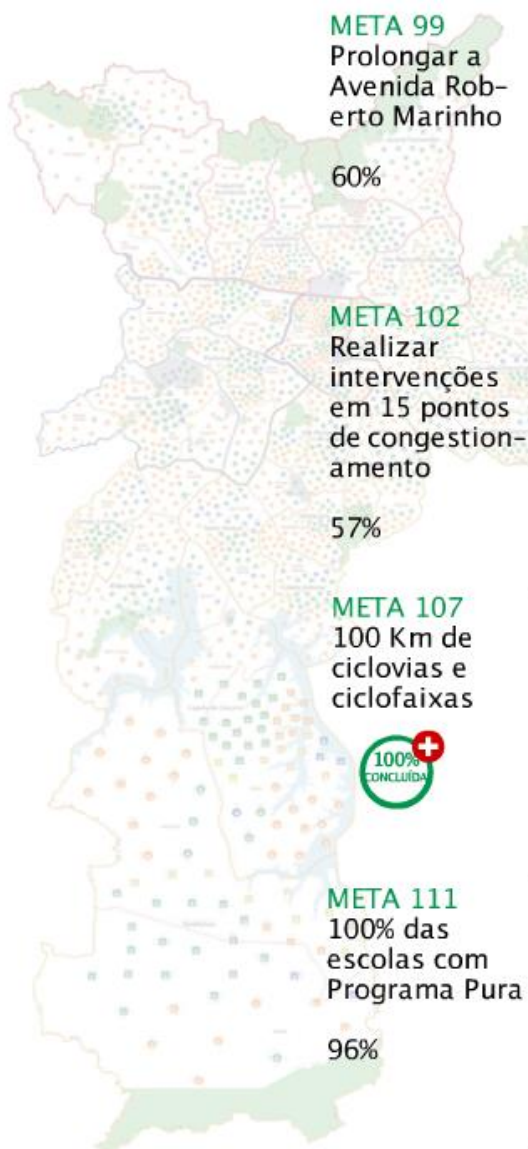

**META 100**  
Recuperar 30 pontes e viadutos  
68%



**META 103**  
1 milhão de m<sup>2</sup> de sinalização horizontal nas vias públicas  
100% CONCLUÍDA

**META 104**  
160.000 novas placas de sinalização vertical  
96%

**META 105**  
288 novos dispositivos de sinalização eletrônica  
100% CONCLUÍDA

**META 101**  
Ampliar o rodízio de caminhões após conclusão do tramo sul do Rodanel  
100% CONCLUÍDA

**META 106**  
289 câmeras de circuito fechado de TV em cruzamentos  
100% CONCLUÍDA

**META 108**  
150 novas faixas de travessia de pedestre iluminadas

**META 109**  
200 km de pavimentação de vias públicas  
100% CONCLUÍDA

**META 110**  
3 novas faixas para circulação de motos nas vias (operacionais e exclusivas)  
33%

**META 112**  
260.000 lâmpadas de mercúrio substituídas por lâmpadas de sódio  
52%

**META 113**  
Reduzir 8% do consumo de energia no sistema de iluminação pública  
100% CONCLUÍDA



# Cidade Sustentável

72 metas / Índice de eficácia: 76%

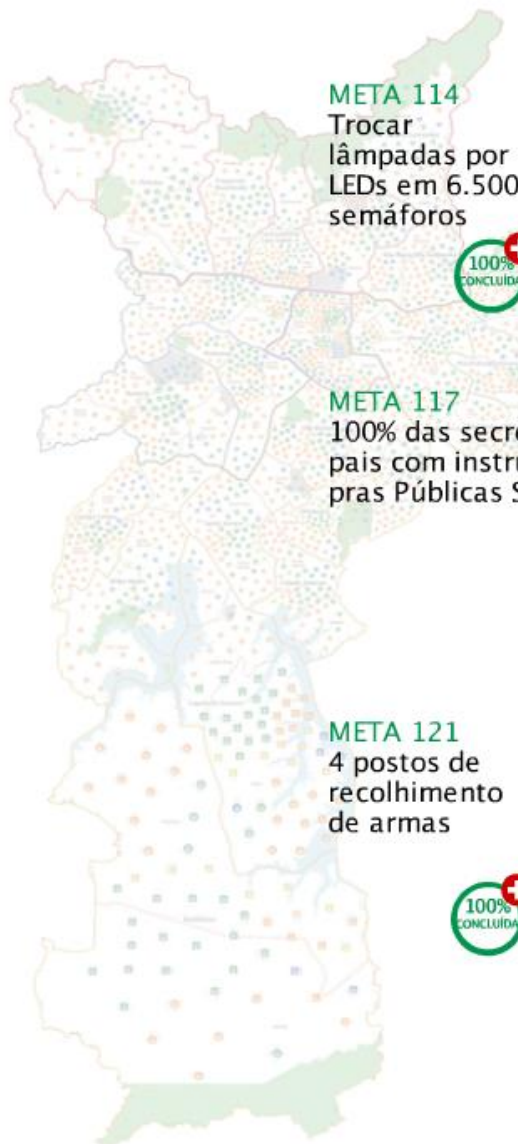

**META 114**  
Trocar lâmpadas por LEDs em 6.500 semáforos



**META 115**  
10 túneis com medidas de eficiência energética



**META 116**  
Implantar 29 hortas-escolas



**META 117**  
100% das secretarias municipais com instrumentos de Compras Públicas Sustentáveis



**META 118**  
Criar 31 Conselhos Regionais de Meio Ambiente e Cultura de Paz



**META 119**  
Implantar 4 serviços de mediação de conflitos



**META 120**  
Formar 1.000 mediadores de conflitos



**META 121**  
4 postos de recolhimento de armas



**META 122**  
4 campanhas educativas sobre sustentabilidade urbana



# Cidade Criativa

52 metas / Índice de eficácia: 81%

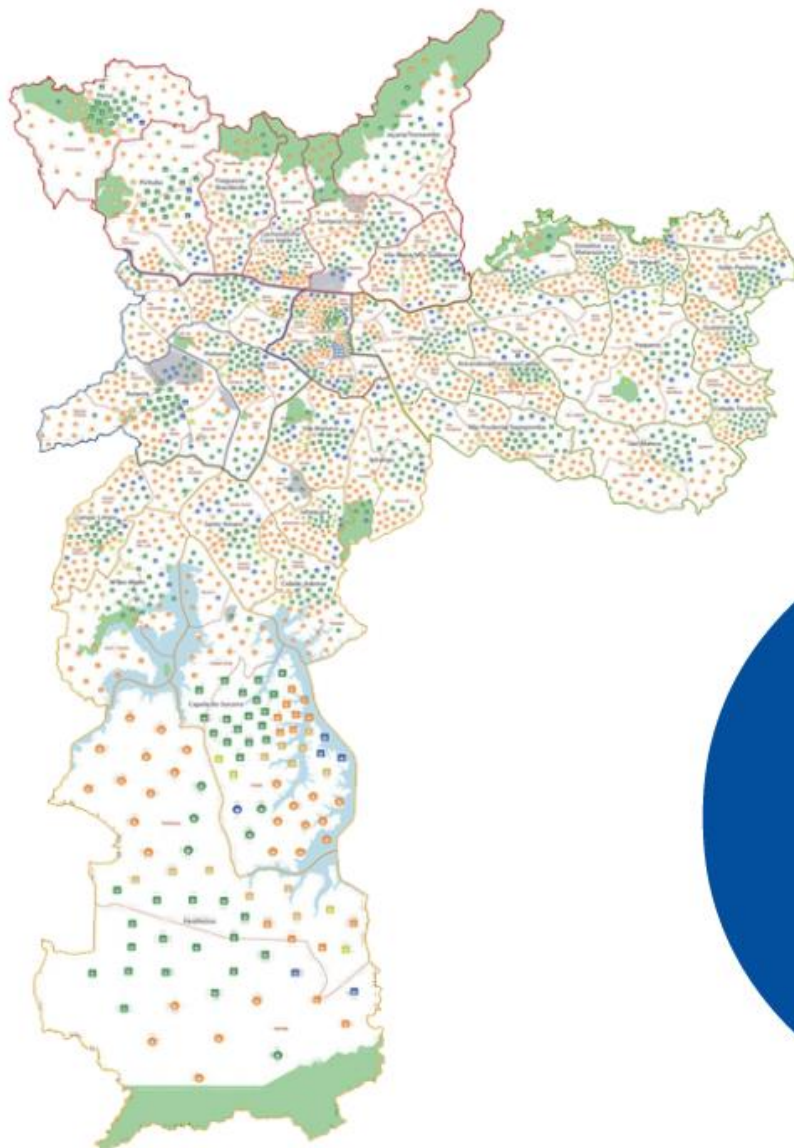

29 metas  
concluídas

2 metas que  
extrapolaram

23 em andamento

6 em andamento que já  
beneficiam a população



# Cidade Criativa

52 metas / Índice de eficácia: 81%

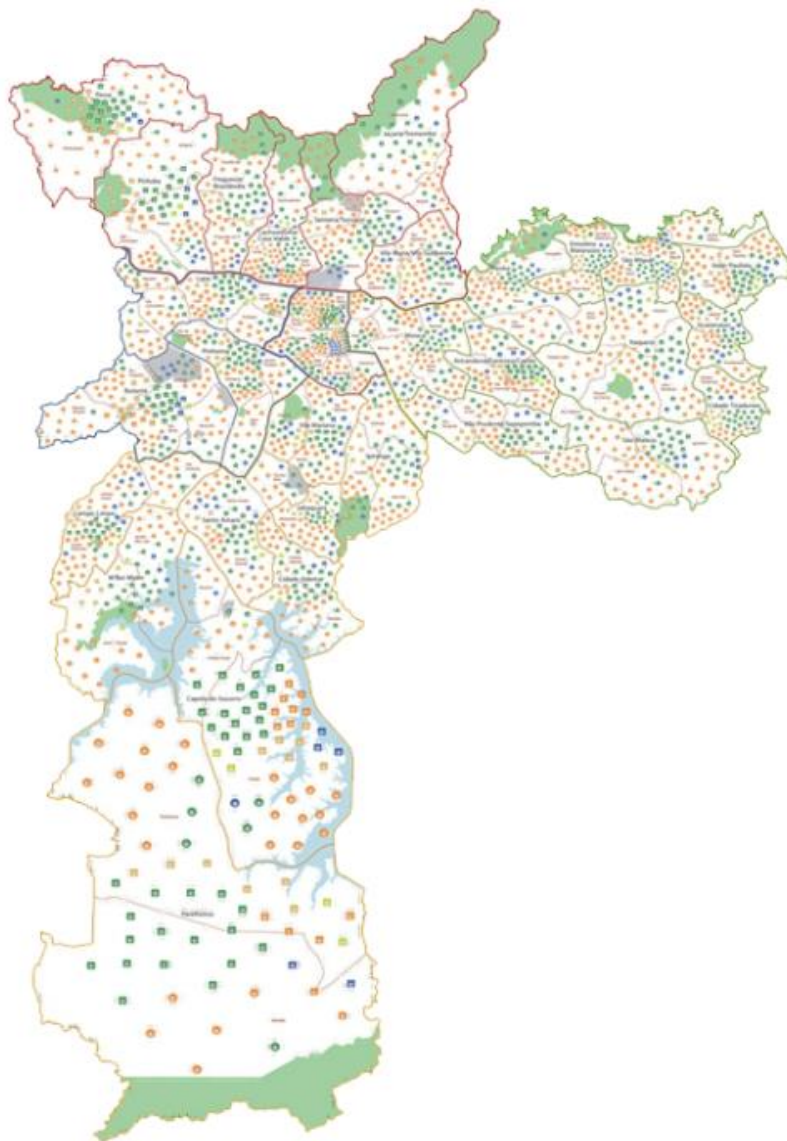

Índice de Eficácia

81%

# Cidade Criativa

- Meta 124 - Recuperar o Teatro Municipal
- Meta 125 - Modernizar a Biblioteca Mário de Andrade
- Meta 127 - Restaurar o Solar da Marquesa
- Meta 128 - Restaurar a Casa nº 1
- Meta 129 - Restaurar Chácara Lane
- Meta 143 - Implantar a Galeria de Arte da Cidade



Índice de eficácia: **100%**



## Meta 132 - Reurbanizar a Praça Roosevelt



Índice de eficácia: **100%**

# Cidade Criativa

- Meta 145 - Reformar Teatro Cacilda Becker
- Meta 149 - Reformar Teatro Alfredo Mesquita



Índice de eficácia: **100%**



# Cidade Criativa

Meta 170 - 4 Viradas Culturais  
Meta 171 - 4 Viradas Esportivas

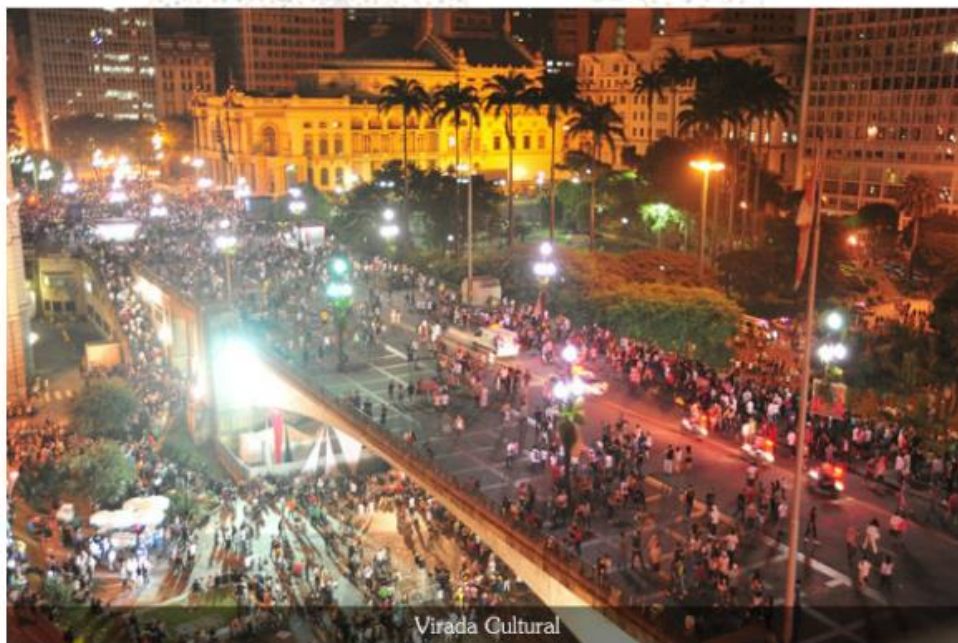

Índice de eficácia: **100%**

# Cidade Criativa

52 metas / Índice de eficácia: 81%

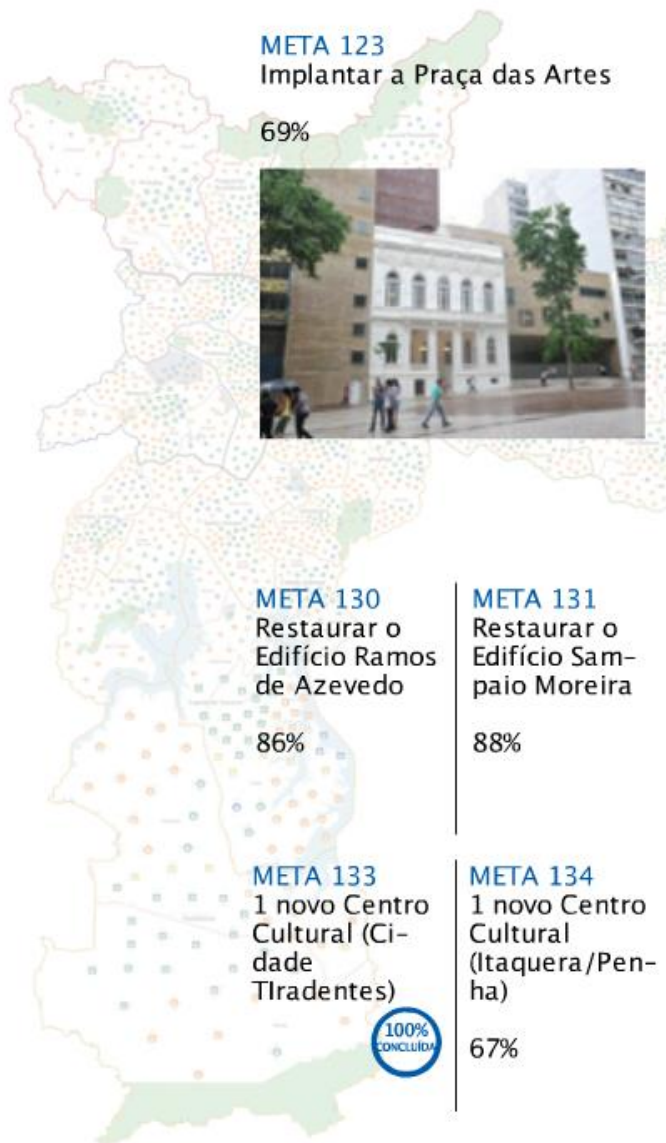

**META 124**  
Recuperar o Teatro Municipal



**META 125**  
Modernizar a Biblioteca Mário de Andrade



**META 126**  
Realizar intervenções no Parque D. Pedro II  
33%

**META 127**  
Restaurar o Solar da Marquesa



**META 128**  
Restaurar a Casa nº 1



**META 129**  
Restaurar a Chácara Lane



**META 132**  
Reurbanizar a Praça Roosevelt



**META 135**  
1 novo Centro Cultural (M'Boi Mirim)  
0%

**META 136**  
1 novo teatro (Santo Amaro)



**META 137**  
1 novo teatro (Vila Prudente)  
29%



# Cidade Criativa

52 metas / Índice de eficácia: 81%

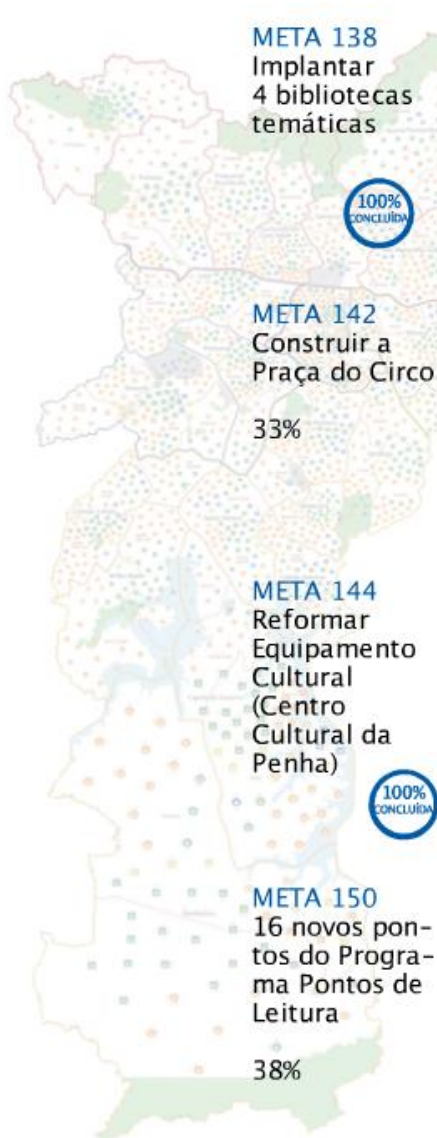

**META 139**  
12 ônibus-biblioteca em circulação  
100% CONCLUÍDA



**META 140**  
Implantar mais 200 Telecentros para atingir 500 unidades em funcionamento  
100% CONCLUÍDA



**META 141**  
Implantar o Pavilhão das Culturas Brasileiras  
100% CONCLUÍDA

**META 143**  
Implantar a Galeria de Arte da Cidade  
100% CONCLUÍDA

**META 145**  
Reformar Equipamento Cultural (Lapa)  
100% CONCLUÍDA

**META 146**  
Reformar Equipamento Cultural (Mooca)  
75%

**META 147**  
Reformar Equipamento Cultural (Santo Amaro)  
75%

**META 148**  
Reformar Equipamento Cultural (Cangaíba)  
88%

**META 149**  
Reformar Equipamento Cultural (Santana)  
100% CONCLUÍDA

**META 151**  
16 equipamentos públicos com Programa de Iniciação Artística  
100% CONCLUÍDA

**META 152**  
8 novos parques com Bosque da Leitura  
100% CONCLUÍDA



# Cidade Criativa

52 metas / Índice de eficácia: 81%

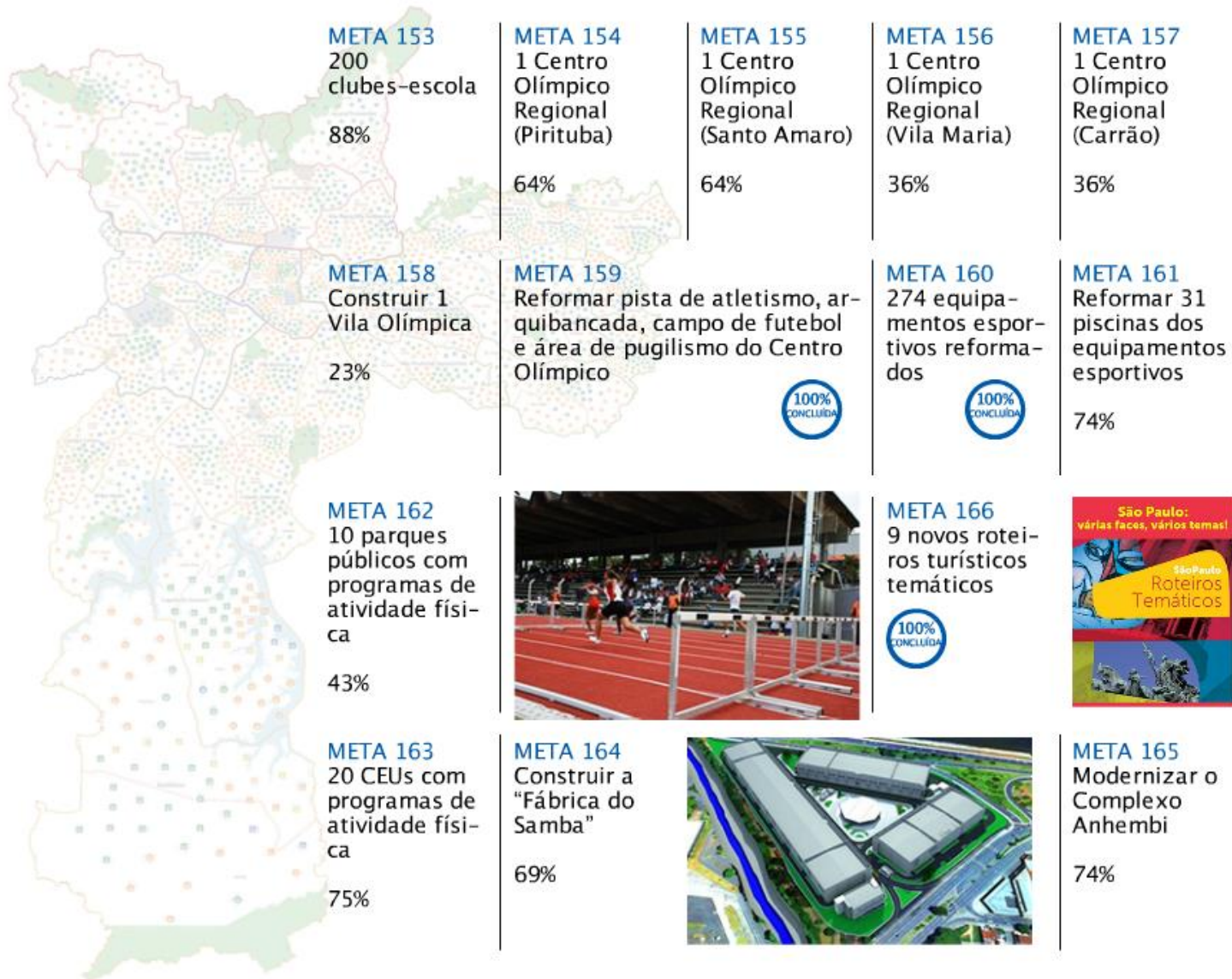



# Cidade Criativa

52 metas / Índice de eficácia: 81%



**META 167**  
Capacitar 1.100 agentes de viagens, taxistas e policiais



**META 171**  
4 Viradas Esportivas



**META 172**  
Preparar candidatura de São Paulo como sede da Expo 2020



**META 168**  
30 novos locais com sinalização turística internacional



**META 170**  
4 Viradas Culturais



**META 173**  
Apresentar candidatura de São Paulo como sede do Encontro C40



**META 169**  
3 novas centrais de informação turística



**META 174**  
Preparar São Paulo como sede da Copa do Mundo de 2014



# Cidade de Oportunidades

29 metas / Índice de eficácia: 84 %

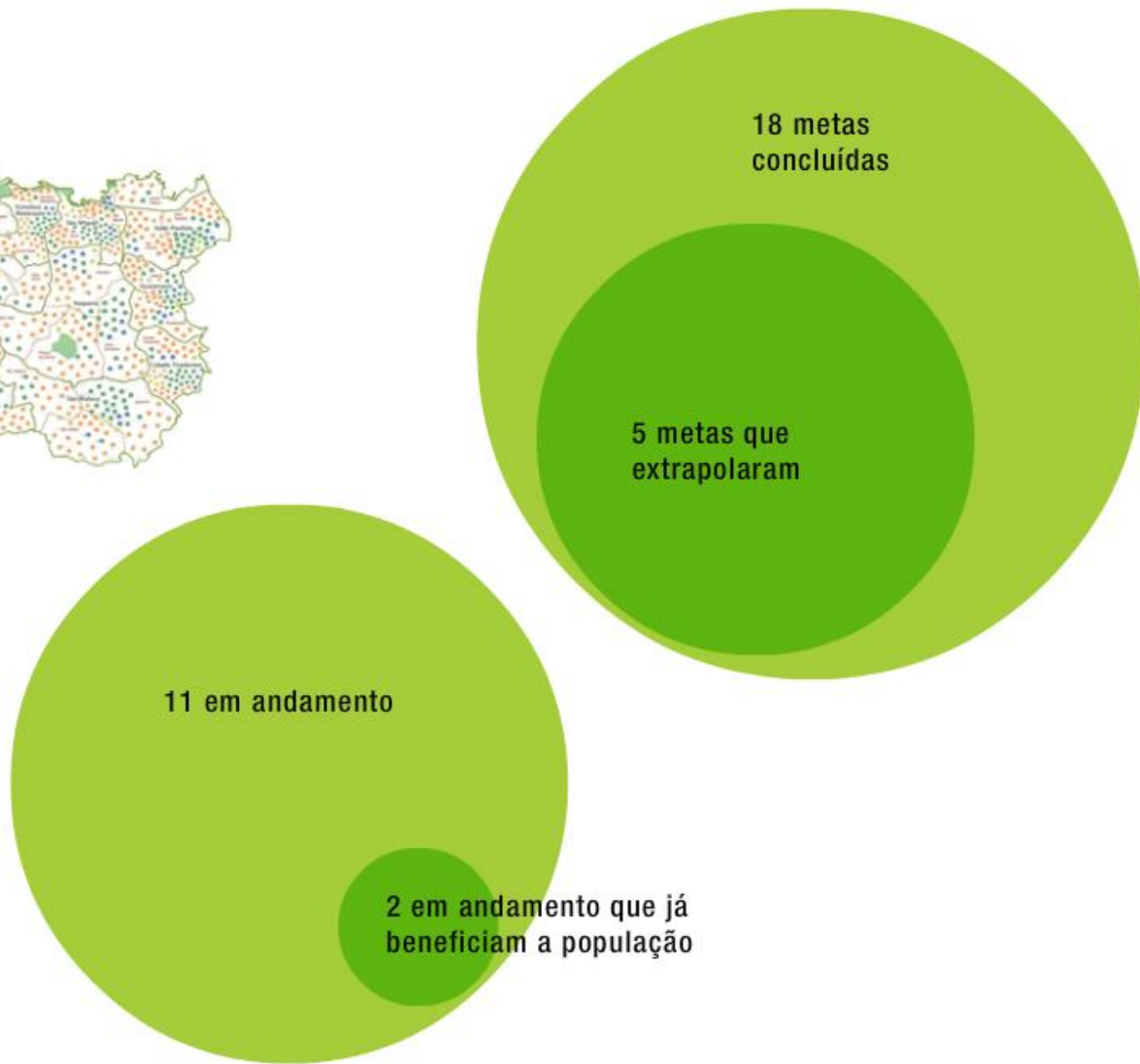
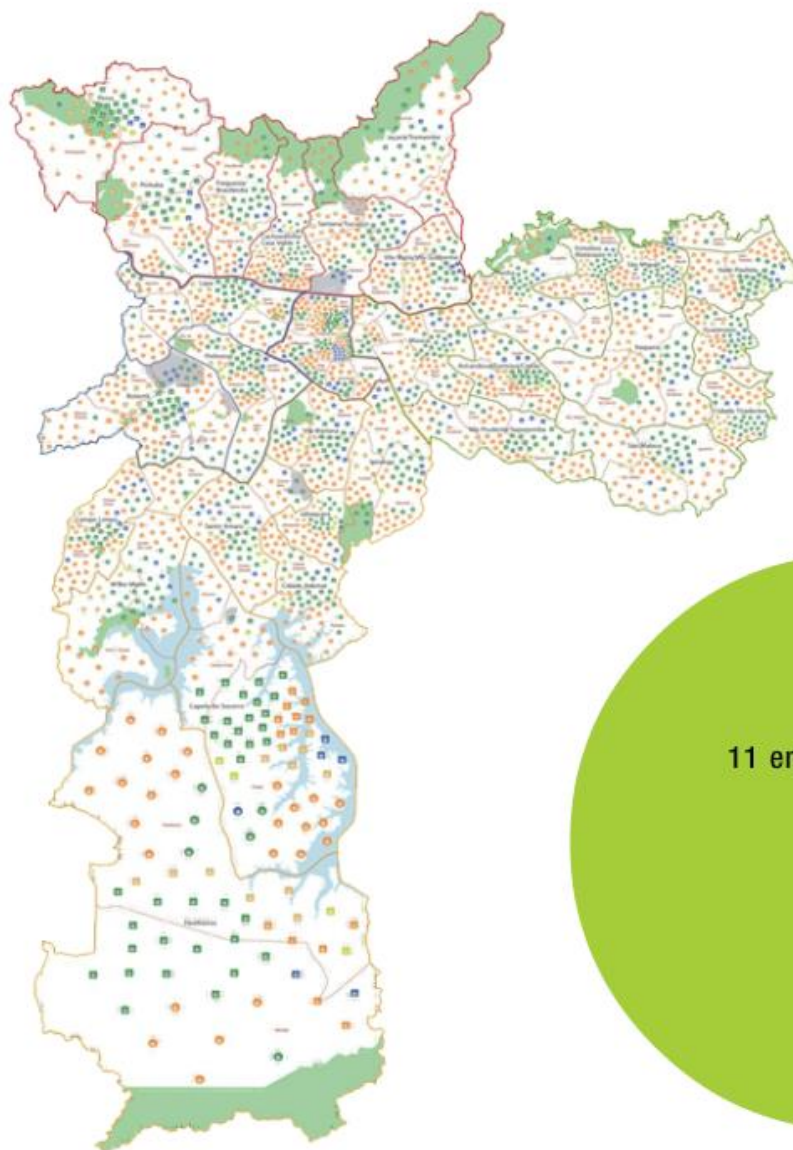



# Cidade de Oportunidades

29 metas / Índice de eficácia: 84 %

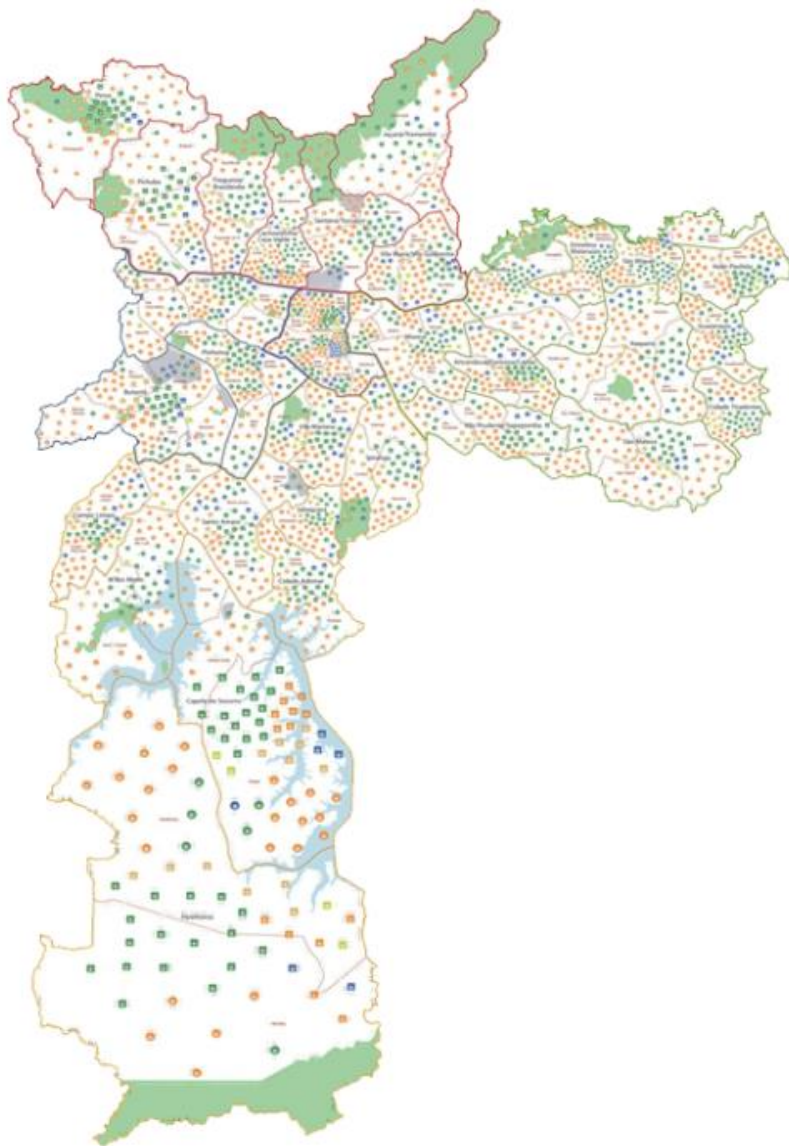

Índice de Eficácia

84%

# Cidade de Oportunidades

**Meta 185** - 8.000 trabalhadores no Programa Operação Trabalho



Índice de eficácia: **100%**



# Cidade de Oportunidades

## Meta 191 - Participação na Exposição Mundial Xangai - 2010

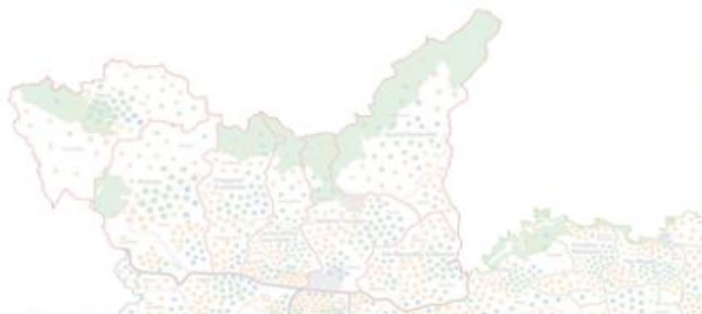

Índice de eficácia: **100%**

## Cidade de Oportunidades

**Meta 172** - Preparar candidatura de São Paulo como sede da Expo 2020

**Meta 174** - Preparação de São Paulo como sede da Copa do Mundo de 2014

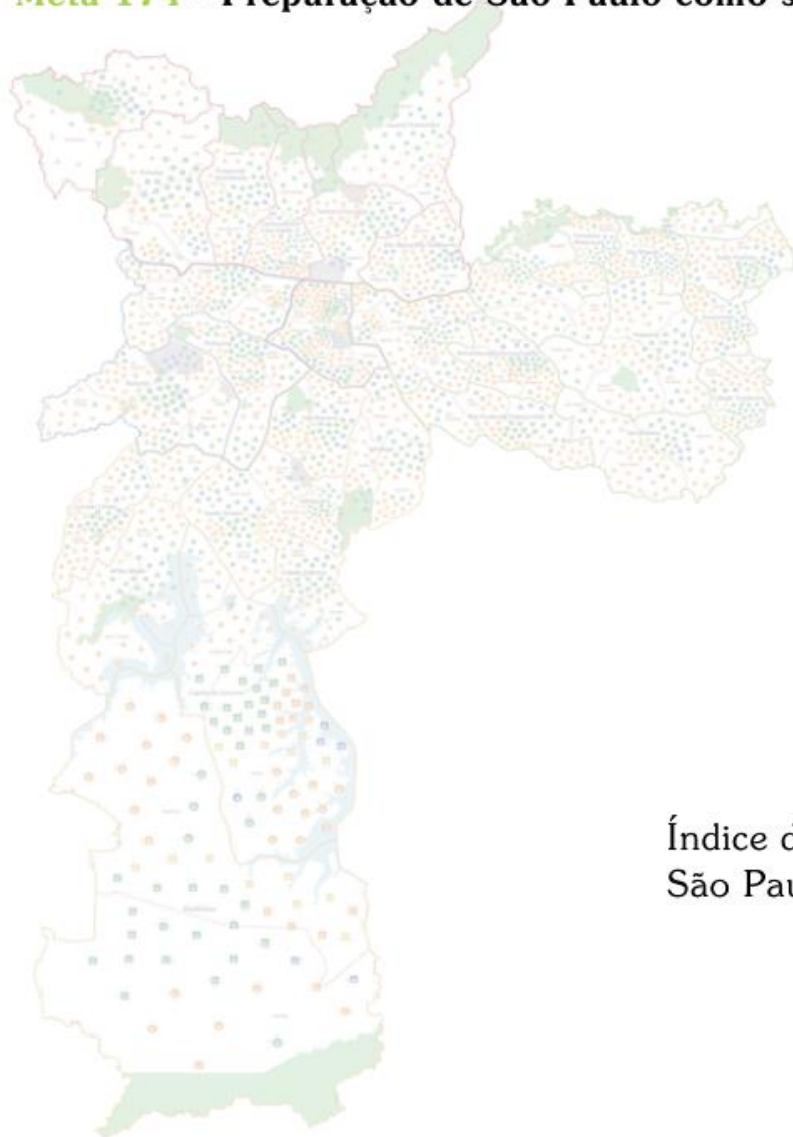

Índice de eficácia: **100%**

São Paulo será a cidade de abertura do evento e sede de seis jogos



# Cidade de Oportunidades

**Meta 181 e 182 - Criar duas unidades do Centro de Apoio ao Trabalho**

**Meta 184 - Implantar 31 postos avançados de trabalho**



Meta 181:  
Índice de eficácia: **100%**

Meta 182:  
Índice de eficácia: **100%**

Meta 184:  
Índice de eficácia: **100%**



# Cidade de Oportunidades

29 metas / Índice de eficácia: 84%



**META 178**  
54.000 pessoas qualificadas por meio de cursos presenciais  
100% CONCLUÍDA



**META 179**  
5.200 bolsas do Programa Bolsa Trabalho  
92%

**META 182**  
1 Centro de Apoio ao Trabalho (Mooca / Tatuapé)  
100% CONCLUÍDA

**META 184**  
31 postos avançados de trabalho  
100% CONCLUÍDA

**META 185**  
8.000 trabalhadores no Programa Operação Trabalho  
100% CONCLUÍDA

**META 186**  
Criar sistema de intermediação de mão-de-obra on-line  
100% CONCLUÍDA



# Cidade de Oportunidades

29 metas / Índice de eficácia: 84%



**META 187**  
Acesso ao microcrédito para 21.000 empreendedores



**META 194**  
25.000 empregos diretos na região da Nova Luz

83%

**META 195**  
Reformulação de ruas comerciais no entorno da Nova Luz



**META 188**  
1.000 novos beneficiários em programas de fomento ao desenvolvimento local



**META 190**  
3 Polos Acadêmicos de Empreendedorismo

11%

**META 191**  
Participação na Exposição Mundial Xangai - 2010



**META 189**  
Licença de funcionamento automatizada para estabelecimentos com até 1.500 m<sup>2</sup> de área construída (SLEA)



**META 192**  
Participação em 8 feiras internacionais



**META 193**  
12 missões internacionais em parceria com empresários



# Cidade de Oportunidades

29 metas / Índice de eficácia: 84%

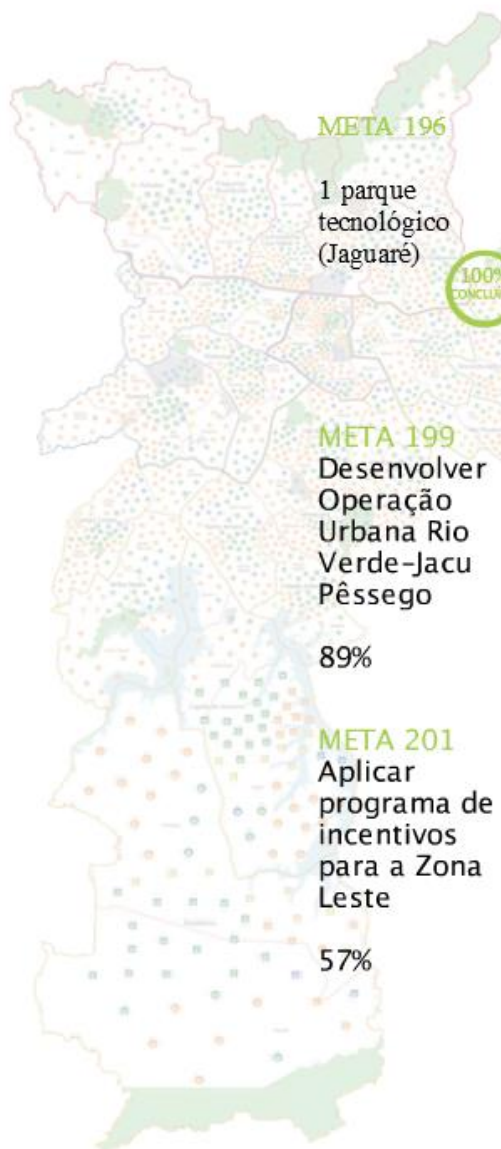

## META 197

1 parque tecnológico  
80%

## META 200

Implantar polo de educação técnica e profissionalizante em Itaquera  
100% CONCLUÍDA



## META 198

Desenvolver o projeto Bairro Universitário  
100% CONCLUÍDA



## META 202

Transformar áreas degradadas e ociosas em novos polos de atração de investimento  
100% CONCLUÍDA

## META 203

Desenvolver estudos urbanísticos no entorno da rede de trilhos  
33%



# Cidade Eficiente

20 metas / Índice de eficácia: 79%

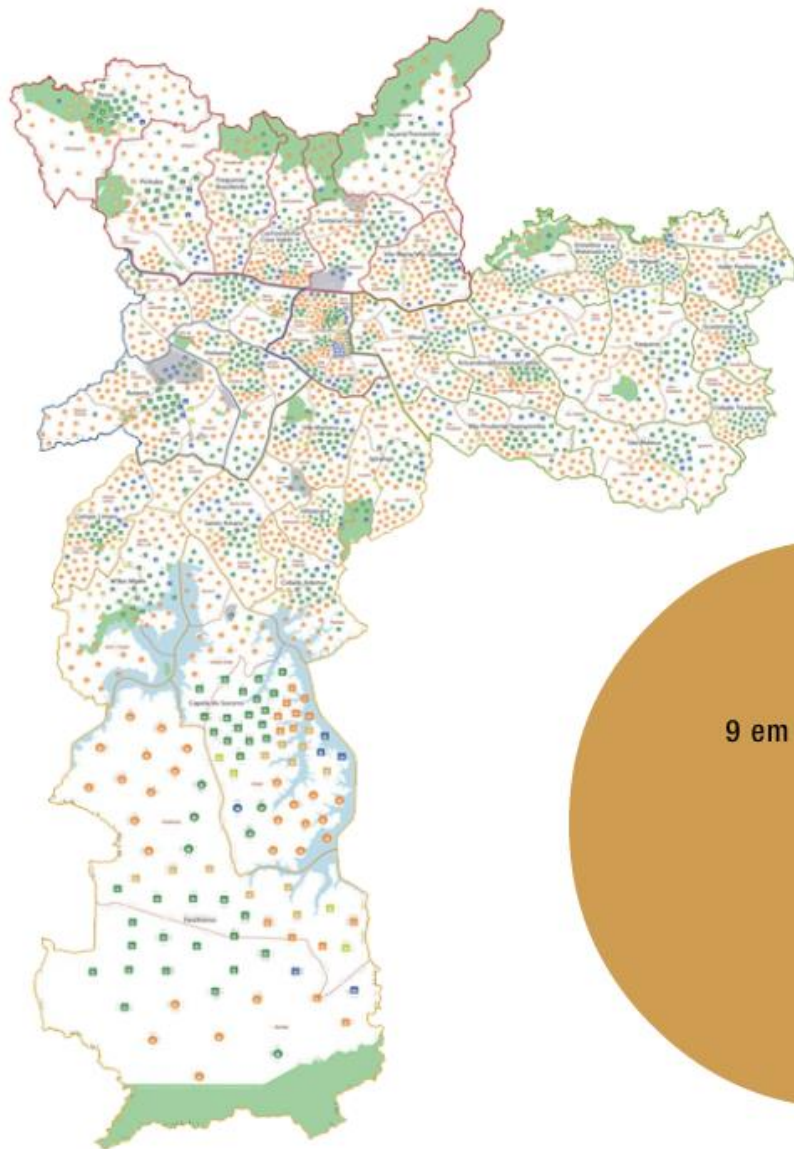

11 metas  
concluídas

1 meta que  
extrapolou

9 em andamento

2 em andamento que já  
beneficiam a população

# Cidade Eficiente

20 metas / Índice de eficácia: 79%

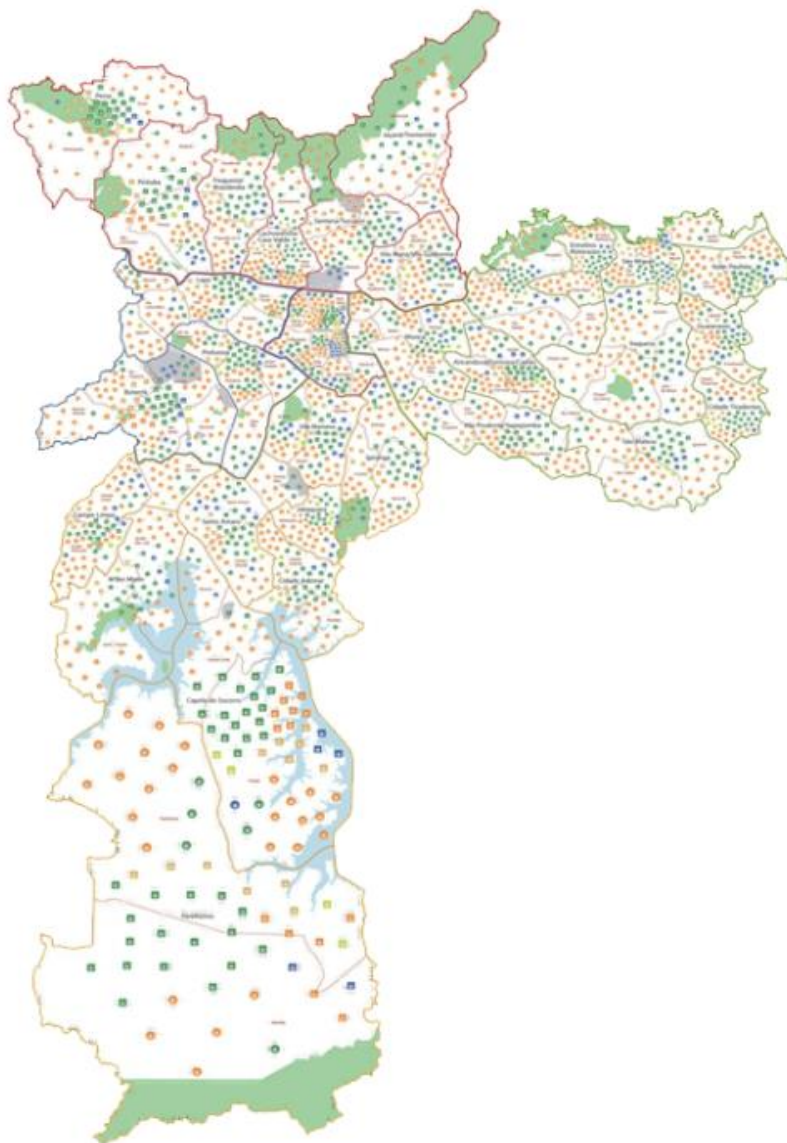

Índice de Eficácia

79%



# Cidade Eficiente

**Meta 210** - Subprefeituras com a emissão do alvará de aprovação, execução e conclusão de obras automatizados



Índice de eficácia: **75%**

Prazo caiu de 45 dias para pouco mais de 24 horas para obtenção de Habite-se

# Cidade Eficiente

## Meta 217 - Ampliar a emissão de Nota Fiscal de Serviços Eletrônica



Índice de eficácia: **100%**

750 milhões de Notas Fiscais Paulistas emitidas no primeiro ano do programa

380 mil estabelecimentos já emitem a Nota



# Cidade Eficiente

**Meta 221 - Capacitar 50.000 servidores,**

**Meta 222 - Treinar 14.000 servidores por meio de Educação à Distância**

**Meta 223 - Implantar Programa de Promoção à Saúde do Servidor Municipal para funcionários expostos a riscos operacionais**



Meta 221

Índice de eficácia: **100%**

Meta 222

Índice de eficácia: **88%**

Meta 223

Índice de eficácia: **100%**



# Cidade Eficiente

20 metas / Índice de eficácia: 79%

**META 204**  
Implantar Sistema Eletrônico de Execuções Fiscais

56%

**META 205**  
Subprefeituras com Sistema de Monitoramento dos Serviços de Manutenção



**META 206**  
Disponibilizar o módulo “Demonstrativo Unificado do Contribuinte - DUC”, pertencente ao Sistema de Gestão Tributária Integrada



**META 207**  
100% das praças de atendimento com painéis gerenciadores de senha, atendimento preferencial e parque de informática modernizado

38%

**META 208**  
Certificação ISO 9000 para as praças de atendimento

69%



**META 209**  
Implantar 1ª fase do Sistema Eletrônico de Gerenciamento de Fiscalização

50%

**META 210**  
Subprefeituras com a emissão do alvará de aprovação, execução e conclusão de obras automatizados (SLC)

75%

**META 211**  
Cadastro único de contratos com fornecedores



**META 212**  
Disponibilizar pela internet projetos pré-aprovados para moradia popular com até 70 m<sup>2</sup>

25%



# Cidade Eficiente

20 metas / Índice de eficácia: 79%

**META 213**  
Implantar Programa De Olho na Via  
29%

**META 214** 100% CONCLUÍDA  
Implantar licenciamento eletrônico de anúncios indicativos  
**CADAN**  
Sistema de Licenciamento de Anúncios Indicativos (via Internet)

**META 215** 100% CONCLUÍDA  
Aperfeiçoar base de dados socioeconômicos do município

**META 216** 100% CONCLUÍDA  
Criar sistema de indicadores de desempenho e resultados da gestão

**META 217** 100% CONCLUÍDA  
Expandir NF-e para contribuintes com faturamento acima de R\$120 mil/ano

**META 218** 100% CONCLUÍDA  
Incentivar a regularização de 100.000 imóveis

**META 219** 43%  
Atualizar Sistema Central de Planejamento e Orçamento

**META 220** 100% CONCLUÍDA  
Ampliar receita de cobrança da dívida ativa

**META 221** 100% CONCLUÍDA  
Capacitar 50 mil servidores

**META 222** 88%  
Treinar 14.000 servidores por meio de Educação a Distância

**META 223** 100% CONCLUÍDA  
Implantar Programa de Promoção à Saúde do Servidor Municipal para funcionários expostos aos riscos operacionais





**E mais...**





# Cidade de Cara Nova

Desde 2007, foram retirados outdoors, painéis e placas de estabelecimentos e vias públicas. A paisagem ficou mais limpa e bonita

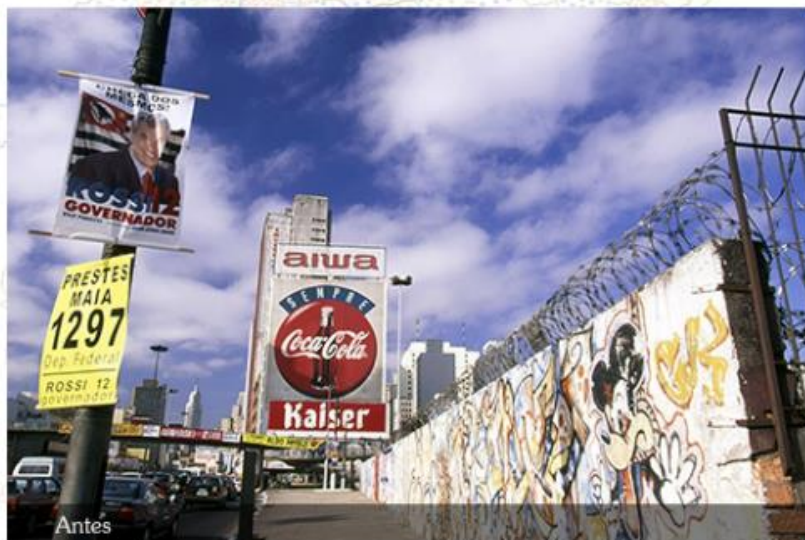

Já foram retirados **2.645.843** de propagandas das ruas

# Cidade de Cara Nova

Principais avenidas foram reurbanizadas na cidade, com o enterramento de fiação, canteiros centrais e calçadas reformadas e asfalto refeito



**Rua Oscar Freire**



**Avenida Brigadeiro Faria Lima**



**Avenida Paulista**



# Cidade de Cara Nova

## Largo da Concórdia



## Praça Floriano Peixoto



## Cidade de Cara Nova



**Complexo Viário Jurubatuba**

**Ponte Estaiada Octavio Frias de Oliveira**





# Cidade de Cara Nova

Desde 2005...

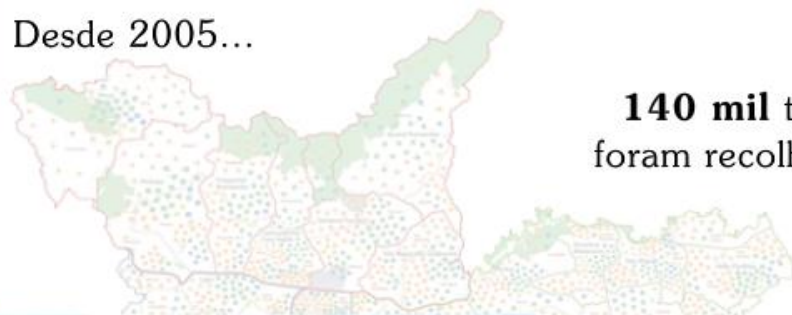

**140 mil** toneladas de entulho foram recolhidas pela Operação Cata Bagulho



**1,2 milhão de m<sup>3</sup>** de sujeira foram retirados dos 19 pisciões da cidade



**15.510 Km** de córregos foram limpos

**6.290 Km** de galerias e ramais de escoamento de água da chuva foram limpos



**400 mil** bocas de lobo limpas pelo menos duas vezes ao ano



## Combate a enchentes



Dique e piscinão no Jardim Romano

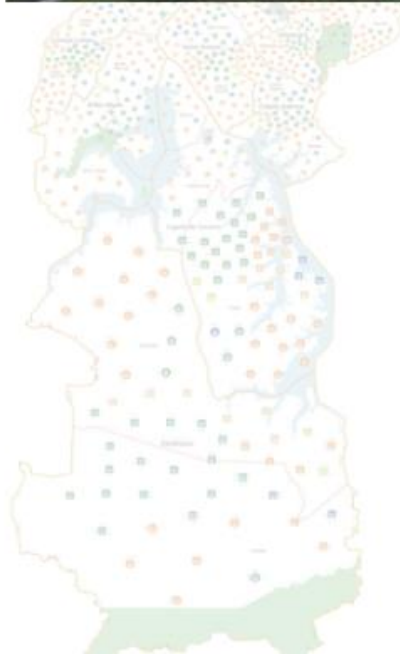

Córrego Ipiranga





# Mobilidade Urbana



## Programa de Proteção ao Pedestre

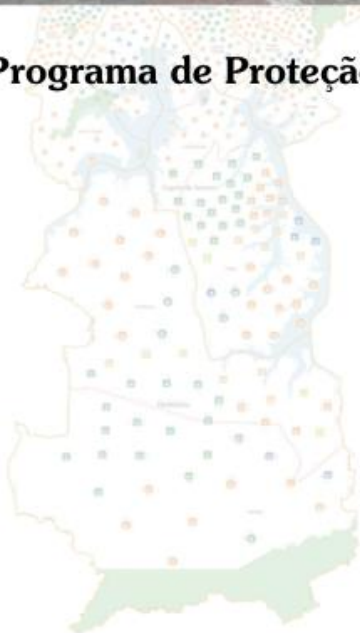

**Bilhete Único**  
integração com o  
Metrô e CPTM e  
ampliação para  
**3 horas** de  
duração



# Habitação

## Programa de Urbanização de Favelas

Prêmio Scroll of Honour  
concedido pela ONU, o mais  
importante prêmio de  
habitação popular



## Programa Habitacionais



# Educação



EMEF Júlio de Grammont

**Fim das escolas de lata**  
Substituição de **54** escolas  
e de **159** salas de lata.



CEU Jardim Paulistano - Vila Brasilândia

**25 novos CEUs**

**309** escolas entregues  
**71** em construção  
**98** obras já contratadas



CEI Jardim Fontalis I - Tremembé

# Educação

## Programas



**Programa Inclui**  
**18 mil** alunos com deficiência  
atendidos na rede convencional



### Programa Ler e Escrever



### Programa Aprendendo com Saúde

Merenda escolar, são  
oferecidas **1,8** milhão  
de refeições diariamente





# Saúde

## Novos hospitais



Hospital M'Boi Mirim



Eram **545** equipamentos de saúde em 2004, agora são **945**



Hospital Cidade Tiradentes



SAID (Serviço de Atenção Integral ao Dependente)

# Saúde

## Hospitais municipalizados

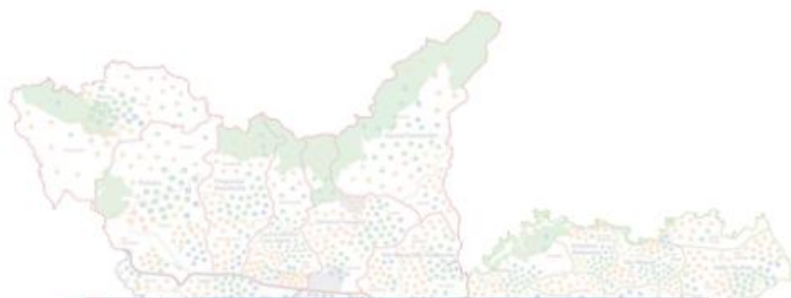

Articulação entre prefeitura e beneficência portuguesa



Hospital São Luiz Gonzaga



Hospital Sorocabana



# Assistência Social

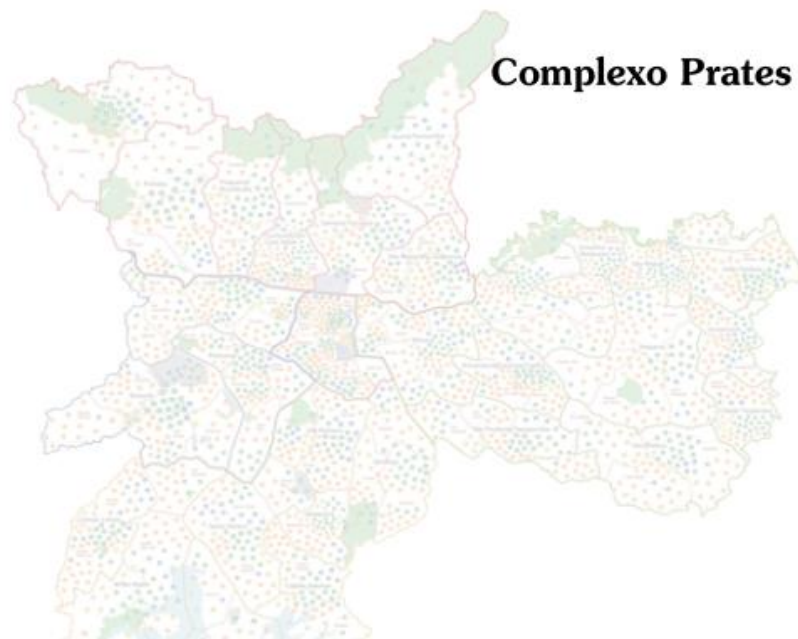

## Renda Mínima

91.200 pessoas  
atendidas

# Segurança Pública





## Serviços

Acordo firmado em 2007 estabeleceu a redução de **17,5%** nos valores nos contratos de coleta de lixo. Retomada dos investimentos.



**Novo modelo de varrição**

# Gestão Financeira

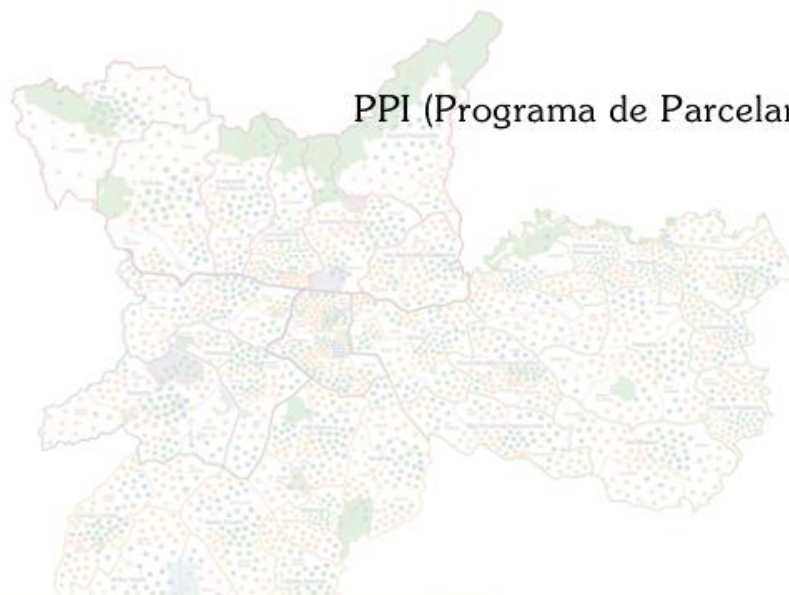

PPI (Programa de Parcelamento Incentivado)



Renegociação da dívida com a AES Eletropaulo



# Gestão da Informação

The screenshot shows the 'Transparência' page of the Prefeitura de São Paulo website. At the top, there is a navigation bar with links for 'Início', 'Administração', 'Contas', 'Funcionalismo', 'Subprefeituras', 'Empresas', and 'Acesso à Informação'. Below this, a sidebar on the left lists various transparency categories: 'Receitas', 'Despesas', 'Balço Anuais', 'Lei de Acesso a Informação - LAI', 'Lei de Responsabilidade Fiscal - LRF', 'Lei de Diretrizes Orçamentárias - LDO', 'Lei de Orçamento Anual - LOA', 'Plano Plurianual - PPA', 'Plano Diretor Estratégico - PDE', 'Agenda 2012', and 'Organizações Sociais da Prefeitura'. The main content area features a news article titled 'Prefeitura aperta fiscalização da Lei Cidade Limpa e triplica retirad...' with a sub-headline 'Entre janeiro e outubro deste ano foram retiradas 547.361 propagandas irregulares (faixas, banners, cartazes etc), três vezes mais do que em todo o ano de 2010.' Below the article is a 'Destaque' section with an image of children playing musical instruments and an 'Enquete' section asking 'Sobre qual dos assuntos abaixo você gostaria de obter mais informações?' with radio button options for 'Administração', 'Empresas', 'Contas', 'Funcionalismo', and 'Subprefeituras'. At the bottom left of the screenshot, there is a small map of São Paulo with colored dots indicating various locations.

Transparência

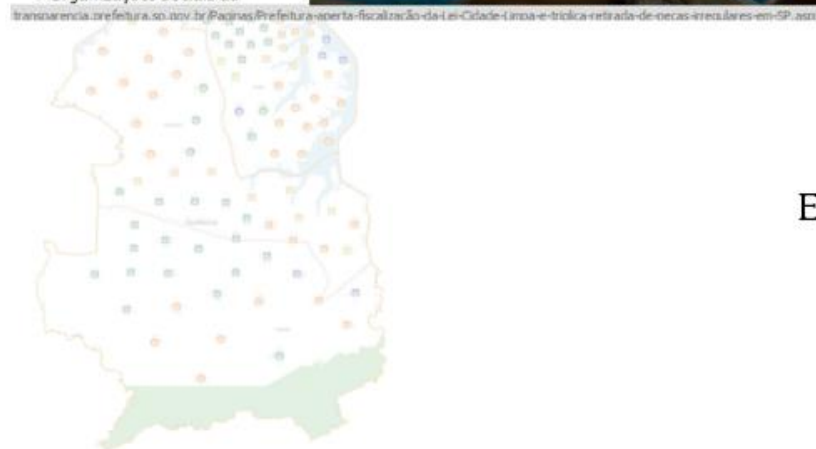

E-SIC

The screenshot shows the 'Sistema e-SIC' login page. It features a search bar at the top, followed by navigation links for 'Início', 'Administração', 'Contas', 'Funcionalismo', 'Subprefeituras', and 'Empresas'. The main content area has a 'Sistema e-SIC' section with 'E-mail:' and 'Senha:' input fields. Below these fields is a CAPTCHA image with the text 'CHBW' and the instruction 'Digite os caracteres da imagem acima.' There are also links for 'Esqueci a senha' and 'Cadastro' next to a 'Entrar' button. Two orange callout boxes provide additional information: one points to the login fields with the text 'Acesso ao sistema através de Login e Senha.' and the other points to the 'Cadastro' link with the text 'Criação e cadastro de uma nova conta e recuperação de senha.'

Acesso ao sistema através de Login e Senha.

Criação e cadastro de uma nova conta e recuperação de senha.

# Gestão da Informação



Secretaria Municipal do Planejamento, Orçamento e Gestão

Inicio - Secretarias - Planejamento

**PREFEITURA DE SÃO PAULO**  
PLANEJAMENTO, ORÇAMENTO E GESTÃO

**Orçamento**

Consulta avançada

Execução orçamentária

Selecionar variável

Para iniciar a consulta selecione uma variável. Da servirá de filtro para a sua pesquisa. É possível também selecionar múltiplas variáveis por um mesmo nível. Para ver o resultado clique em Gerar tabela.

Resumos

- PPA 2010 - 2013
- PPA 2005 - 2009
- LDO
- Lei e Anexos
- Proposta 2013
- Projeto de Lei 414/2012
- Caderno I
- Caderno II
- Caderno IIIA
- Caderno IIIB

Destaques

Manual Entrega Eletrônica

Cartilha Entenda o orçamento da Cidade (FAQ)

756 Notícias Clique aqui

Glossário Termos importantes sobre o orçamento

Novo layout do SIMPROC



Diário Oficial  
Cidade de São Paulo

10 de Dezembro de 2012

**Piscinões de São Paulo podem conter até 5 milhões de m<sup>3</sup> de águas pluviais**

A Prefeitura de São Paulo anunciou que vai construir piscinões para armazenar até 5 milhões de metros cúbicos de água pluvial em áreas de risco de inundação. O projeto prevê a construção de 15 piscinões em áreas de risco de inundação, com capacidade para armazenar até 5 milhões de metros cúbicos de água pluvial. O projeto prevê a construção de 15 piscinões em áreas de risco de inundação, com capacidade para armazenar até 5 milhões de metros cúbicos de água pluvial.

Na zona norte, a obra de 15 piscinões de armazenamento de água pluvial, com capacidade para armazenar até 5 milhões de metros cúbicos de água pluvial, será construída em áreas de risco de inundação. O projeto prevê a construção de 15 piscinões em áreas de risco de inundação, com capacidade para armazenar até 5 milhões de metros cúbicos de água pluvial.

Capacidade de armazenamento das piscinões

• Armazenamento: 100 m <sup>3</sup> m <sup>2</sup>	• Armazenamento: 100 m <sup>3</sup> m <sup>2</sup>	• Armazenamento: 100 m <sup>3</sup> m <sup>2</sup>
• Armazenamento: 100 m <sup>3</sup> m <sup>2</sup>	• Armazenamento: 100 m <sup>3</sup> m <sup>2</sup>	• Armazenamento: 100 m <sup>3</sup> m <sup>2</sup>
• Armazenamento: 100 m <sup>3</sup> m <sup>2</sup>	• Armazenamento: 100 m <sup>3</sup> m <sup>2</sup>	• Armazenamento: 100 m <sup>3</sup> m <sup>2</sup>
• Armazenamento: 100 m <sup>3</sup> m <sup>2</sup>	• Armazenamento: 100 m <sup>3</sup> m <sup>2</sup>	• Armazenamento: 100 m <sup>3</sup> m <sup>2</sup>

Passo Livre na zona norte

Comércio ilegal sofre punição

Guia fotográfico das aves de SP

Novo layout no DOC impresso e online



# Gestão da Informação



Praça de Atendimento de Sempla

Central 156



Praça de Atendimento Subprefeituras



Praça de Atendimento de Finanças



9 Praças  
com  
ISO 9000

# Projetos urbanos para a cidade de São Paulo



Sesc e Senac



Projeto de Requalificação do Parque Dom Pedro





# Projetos urbanos para a cidade de São Paulo



Implantação proposta



Projeto Nova Luz





# Projetos urbanos para a cidade de São Paulo

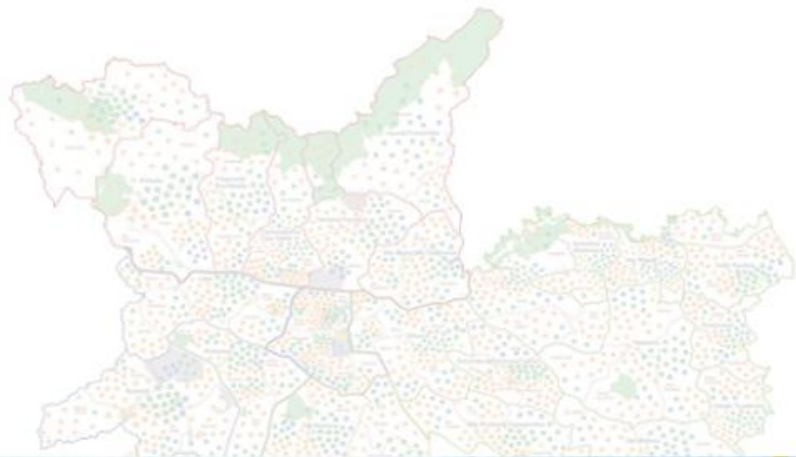

Operação Urbana Mooca - Vila



Operação Urbana Água Espraiada

# Plano Estratégico a Longo Prazo

Desenvolvimento Urbano



Mobilidade e acessibilidade



Coesão Social



Melhoria Ambiental



Oportunidade de Negócios



# SP2040

A CIDADE QUE QUEREMOS