



FUNDURB - PROJETOS SMT PRESTAÇÃO DE CONTAS - 2014

ORÇAMENTO - GASTOS

	Orçamento	Empenhado	Liquidado	% Utilizada
SMT - Total	11.376.500,00	11.109.376,31	10.522.908,61	92,50%
SPTrans	3.355.000,00	3.087.876,31	3.014.399,86	89,85%
CET	8.021.500,00	8.021.500,00	7.508.508,75	93,60%





FUNDURB – PROJETOS SPTRANS

PLANILHA DE OBRAS - SPTrans

Nº	SUBPREFEITURA	LOCAL	DESCRIÇÃO OBRA
1	BUTANTÃ	Av. Padre Lebrez x Av. Morumbi	Adequações geométricas apresentadas pela CET
2	CAMPO LIMPO	Estrada de Itapeicirica x R. João Felício dos Santos x Rua Feitiço da Villa	Execução de baía de ônibus
3		Estrada do Campo Limpo , próximo a Rua Gaspar Coqueiro	Alargamento parcial da via para melhorias no tráfego local
4		Estrada do Campo Limpo entre Rua Gaspar Coqueiro e Av. Carlos Caldeira Filho	Alargamento parcial da via para melhorias no tráfego local
5		Estrada do Campo Limpo, próximo a Estrada dos Mirandas	Alargamento parcial da via para melhorias no tráfego local
6		Estrada do Campo Limpo entre Rua Dr. Marinho de Andrade e Rua Alves dos Santos	Alargamento parcial da via para melhorias no tráfego local



RELATÓRIO FOTOGRÁFICO

SPTRANS

Estrada de Itapecerica x Rua João Felício dos Santos x Rua Feitiço da Vila

ANTES



DURANTE



DEPOIS



Estrada do campo Limpo – Próximo a Rua Gaspar Coqueiro

DURANTE

ANTES



DEPOIS



Estrada do Campo Limpo, Entre Rua Raspar coqueiro e Avenida Carlos Caldeira Filho

ANTES



DURANTE



DEPOIS



Estrada do Campo Limpo, próximo a Estrada dos Mirandas

ANTES



DURANTE



DEPOIS



ANTES



DURANTE



DEPOIS



ANTES



DURANTE



DEPOIS



ANTES



DEPOIS





FUNDURB – PROJETOS CET

PLANILHA DE OBRAS - CET

Nº	SUBPREFEITURA	LOCAL	DESCRIÇÃO OBRA
1	BUTANTÃ	Rod. Raposo Tavares x R. Sapetuba x R. Alvarenga	Alargamento da Rod. Raposo Tavares (Sentido S.Paulo) e adequação geométrica p/ aumento de capacidade do cruzamento
2	ITAQUERA	Av. Jacu - Pêssego / Nova Trabalhadores	Corte de canteiro central e construção de baia para acomodação de veículos quebrados
3		Av. Jacu - Pêssego com Rua Tamoichi Shimizu	Troca de prisma por construção de ilha física
4	LAPA	Rua Monte Pascal x Praça do Maçon Baia sentido Anhanguera/ Lapa	Construção de baia para ônibus.
5		Praça Anibal Marcondes do Amaral	Adequação geométrica. Obra executada parcialmente pela SP LA.
6	MOOCA	Av. Salim Farah Maluf proximo Ponte Tatuapé	Rebaixamento de canteiro e guias para transposição operacinal de carga superdimensio-nada
7	PENHA	Av. Amador Bueno da Veiga entre R.Major Rudge e R. José Maria	Melhoria geométrica com acerto da superelevação ao contrário do pavimento (Curva Perigosa) para aumento da segunrança viária.
8		Vd. Gal.Domingos Franciulli Neto x Marginal Tietê	Construção de alça de acesso e via de interligação para implantação de mão dupla no Vd. Gal. Domingos Franciulli Neto, viabilizando o acesso direto da Av. Governador Carvalho Pinto à Marginal Tietê (sentido da Rodovia Ayrton Senna)
9	SÉ	Av. Pref. Passos x R. São Paulo	Construção de avanço de passeio
10		Av. do Estado x Av. Cruzeiro do Sul	Alargamento da Av. Cruzeiro do Sul (Sentido Centro) p/ aumento de capacidade do cruzamento.
11	TREMEMBÉ/ JAÇANÃ	Jardim HEBRON	Construção de Ponte e Alargamento no trecho da Rua Mário Lago e adequações geométricas.
12	VILA MARIA/ V.GUILHERME	Ponte Vila Guilherme x R. da Coroa x R. Leonor F. C. Zacarias	Rebaixamento de canteiro e guias para transposição operacinal
13	VILA MARIANA	Av. Lins de Vasconcelos x Praça Santa Margarida Maria	Ampliação de ilha e corte de praça. Mudança de circulação.
14		Av. 23 de Maio x Rua Oscar Porto - sentido C/B	Alargamento da Av. 23 de Maio no lado direito, próximo à agulha de acesso. SPTTrans conduzindo Processo Ambiental



RELATÓRIO FOTOGRÁFICO

CET

Rod. Raposo Tavares x R. Sapetuba x R. Alvarenga - SP Butantã

ANTES



DEPOIS



Av. Jacu-Pêssego x Rua Tomoichi Shimizu - SP Itaquera

ANTES



DEPOIS

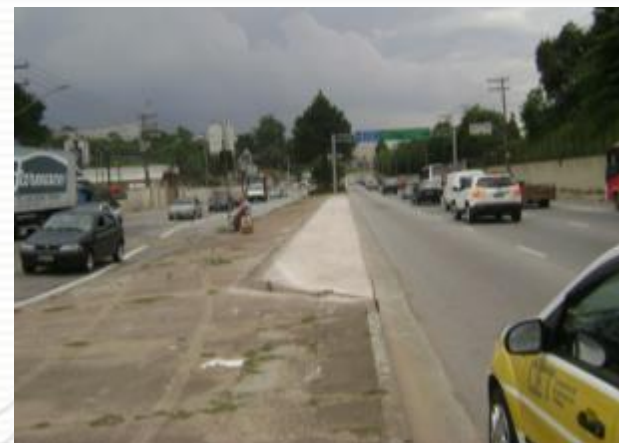

Av. Jacu - Pêssego / Nova Trabalhadores

ANTES



DEPOIS

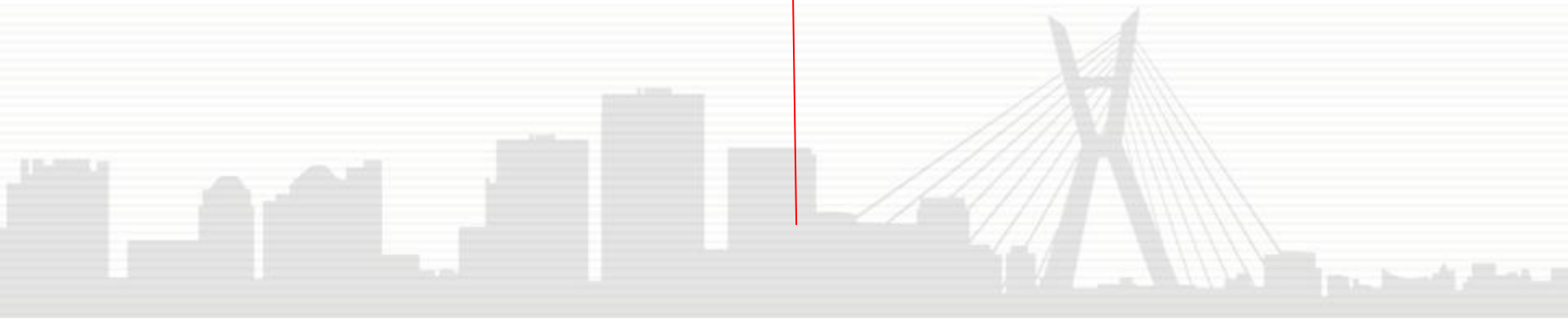

Rua Monte Pascal x Praça do Maçon - SP Lapa

ANTES



DURANTE



Praça Aníbal Marcondes do Amaral - SP Lapa

ANTES



DURANTE



DEPOIS



Av. Salim Farah Maluf próximo a Ponte Tatuapé - SP Mooca

ANTES



DEPOIS



Av. Amador Bueno da Veiga - SP Penha

ANTES



DURANTE



DEPOIS



Mão Dupla no Vd. General Domingos Franciulli Neto - SP Penha

ANTES



DURANTE



Jardim Hebron, Rua Mario Lago - SP Tremembé/ Jaçanã

DURANTE



Av. 23 de Maio x Rua Oscar Porto sentido C/B - SP Vila Mariana

ANTES



DEPOIS



Av. Lins de Vasconcelos x Praça Santa Margarida Maria

ANTES



DEPOIS



Av. Prefeito Passos x Rua São Paulo

ANTES



DEPOIS



Av. do Estado x Av. Cruzeiro do Sul

ANTES



DEPOIS



DURANTE



Ponte Vila Guilherme x R. da Coroa x R. Leonor F. C. Zacarias

ANTES



DEPOIS



DURANTE

