



PREFEITURA DE
SÃO PAULO
TRANSPORTES

INTERVERÇÕES GEOMÉTRICAS 2014

INTERVENÇÕES GEOMÉTRICAS - 2014

Nº	SUBPREFEITURA	EXECUTANTE	NUMENC	LOCAL	CUSTO ESTIMADO
1	BUTANTÃ	CET	801.0344/13-3	Rod. Raposo Tavares x R. Sapetuba x R. Alvarenga	R\$ 660.000,00
2		SPTrans	871-0154/12-4 871-0155/12-0 871-0176/12-8	Av. Padre Lebret x Av. Morumbi	R\$ 100.000,00
3	CAMPO LIMPO	SPTrans	531.0167/14-5	Estrada de Itapecirica x R. João Felício dos Santos x Rua Feitiço da Villa	R\$ 310.000,00
4		SPTrans		Estrada do Campo Limpo , próximo a Rua Gaspar Coqueiro	R\$ 530.000,00
5		SPTrans		Estrada do Campo Limpo entre Rua Gaspar Coqueiro e Av. Carlos Caldeira Filho	R\$ 1.150.000,00
6		SPTrans	831.0065/13-2	Estrada do Campo Limpo, próximo a Estrada dos Mirandas	R\$ 930.000,00
7		SPTrans		Estrada do Campo Limpo entre Rua Dr. Marinho de Andrade e Rua Alves dos Santos	R\$ 335.000,00
8	CIDADE ADEMAR	CET	431.0105/13-0	Estrada Alvarenga x Praça do Acuri	R\$ 1.015.000,00
9	FREGUESIA/ BRASILÂNDIA	CET	221.0115/13-2	R.Parapuã entre R.S.Feliciano e R.Teixeira Macedo	R\$ 119.000,00
10	ITAQUERA	CET	611.0058/13-0	Av. Jacu - Pêssego / Nova Trabalhadores	R\$ 27.000,00
11		CET	611.0059/13-7	Av. Jacu - Pêssego com Rua Tamoichi Shimizu	R\$ 10.000,00
12	LAPA	CET	801.0299-14-6	Rua Monte Pascal x Praça do Maçon Baia sentido Lapa/ Anhanguera	R\$ 75.000,00
13		CET	801.0276/13-8	Praça Anibal Marcondes do Amaral	R\$ 33.000,00

INTERVENÇÕES GEOMÉTRICAS - 2014

Nº	SUBPREFEITURA	EXECUTANTE	NUMENC	LOCAL	CUSTO ESTIMADO
14	MOOCA	CET	611.0057/13-4	Av. Salim Farah Maluf proximo Ponte Tatuapé	R\$ 13.000,00
15		CET		Av. Talma de Oliveira x R. Hely Lopes Meirelles	R\$ 40.000,00
16	PENHA	CET	801.0349/13-5	Av. Amador Bueno da Veiga entre R.Major Rudge e R. José Maria	R\$ 930.000,00
17		CET		Vd. Gal.Domingos Franciulli Neto x Marginal Tietê	R\$ 950.000,00
18	PINHEIROS	CET	801.0348/13-9	Av. Rebouças X Vd. Okuhara Koei	R\$ 300.000,00
19	SANTO AMARO	CET	801.0345/13-0	Av. Washington Luís X Av. Interlagos	R\$ 650.000,00
20	SÉ	CET	411.0036/13-5	Av. Pref. Passos x R. São Paulo	R\$ 7.000,00
21		CET	801.0347/13-2	Av. do Estado x Av. Cruzeiro do Sul	R\$ 350.000,00
22		CET	801.0074/12-8	Av. do Estado x Av. Santos Dumont x Av. Tiradentes	R\$ 720.000,00
23		CET	801.0080/12-8	Av. do Estado x Av. Tiradentes x Rua Pedro Vicente	R\$ 184.000,00
24	TREMembÉ/ JAÇANÃ	CET		Jardim HEBRON	R\$ 1.350.000,00
25	VILA MARIA/ V.GUILHERME	CET	611.0060/13-5	Ponte Vila Guilherme x R. da Coroa x R. Leonor F. C. Zacarias	R\$ 103.500,00
26	VILA MARIANA	CET	411.0110-13-0	Av. Lins de Vasconcelos x Praça Santa Margarida Maria	R\$ 10.000,00
27		CET	421.0106/13-5	Av. 23 de Maio x Rua Oscar Porto - sentido C/B	R\$ 475.000,00
					R\$ 11.376.500,00

1. Rod. Raposo Tavares x R. Sapetuba x R. Alvarenga - SP Butantã



LEGENDA

———	ALINHAMENTO DE GUIA EXISTENTE
- - - - -	ALINHAMENTO DE GUIA A RETIRAR
———	ALINHAMENTO DE GUIA PROPOSTO
———	LIMITE DE PASSEIO EXISTENTE
———	LIMITE DE PASSEIO PROPOSTO
▷	CIRCULAÇÃO EXISTENTE
▨	PASSEIO A CONSTRUIR
□	ÁREA A PAVIMENTAR

- **Descrição da Obra:**
Alargamento da Rodovia Raposo Tavares (Sentido São Paulo) e adequação geométrica para aumento de capacidade do cruzamento
- **Situação do Projeto:** Projeto Básico (revisar/ compatibilizar com faixa de ônibus)
- **Custo Estimado:** 660 mil



2. Av. Padre Lebrez x Av. Morumbi - SP Butantã

- **Descrição da Obra:**
Adequação geométrica para melhoria do raio de giro do ônibus
- **Situação do Projeto:** Projeto Básico
- **Custo Estimado:** 100 mil

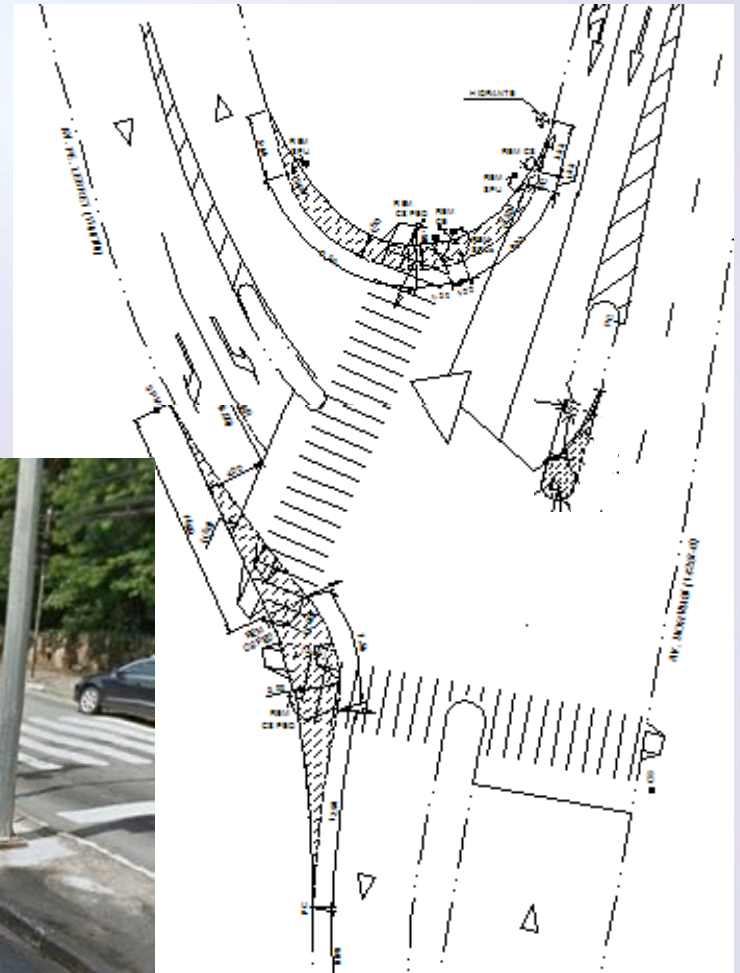

3. Estr. de Itapecerica x R. João Felício dos Santos x R. Feitiço da Villa - SP Campo Limpo

- **Descrição da Obra:**
Construção de baía de ônibus
- **Situação do Projeto:**
Projeto Básico
- **Custo Estimado:** 310 mil

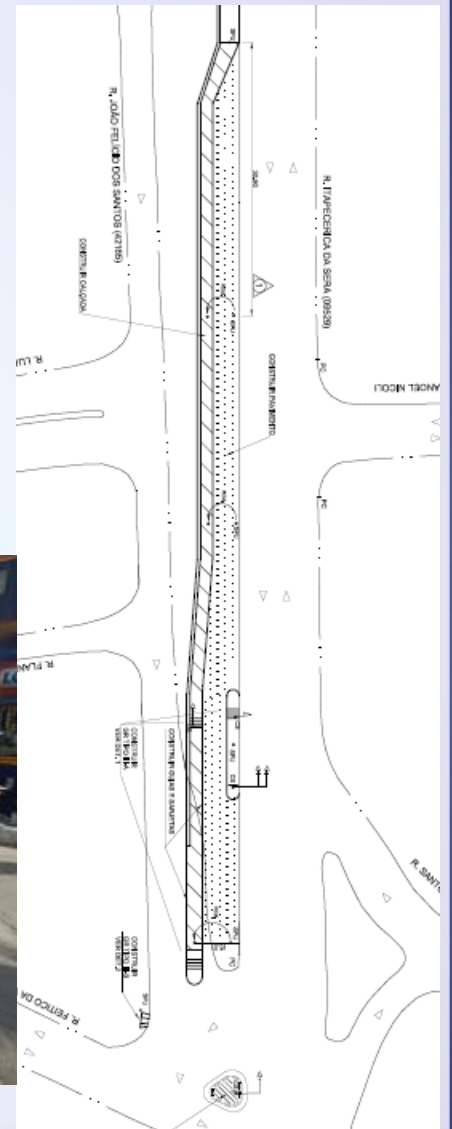

6. Estr. do Campo Limpo x Estrada dos Mirandas - SP Campo Limpo

- **Descrição da Obra:**
Alargamento parcial da via para melhorias do tráfego local
- **Situação do Projeto:**
Projeto Funcional
- **Custo Estimado:** 930 mil

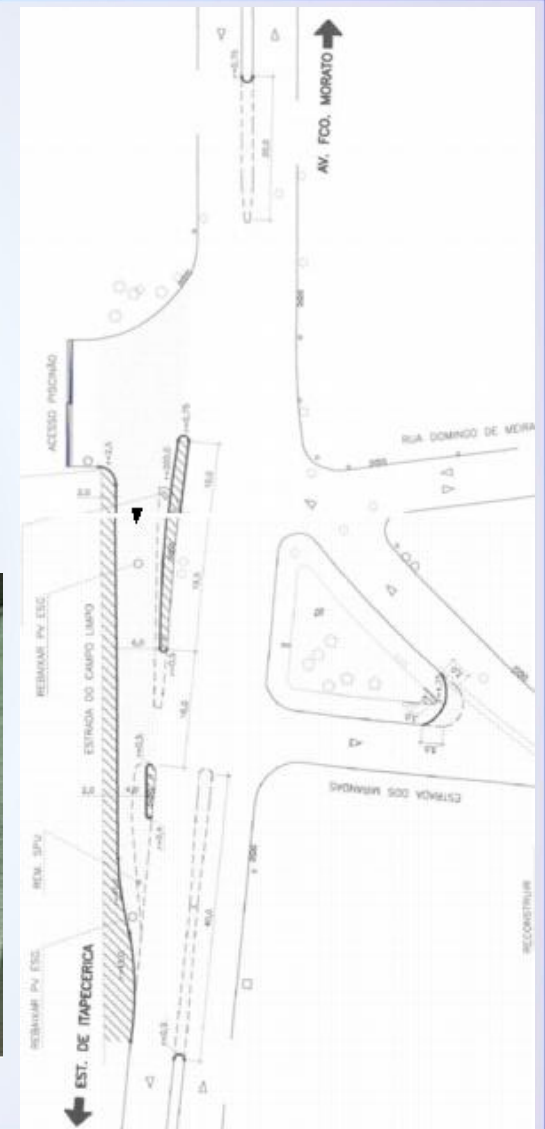

9. R. Parapuã entre R. São Feliciano e R. Teixeira Macedo - SP Freguesia do Ó



- **Descrição da Obra:**
Alargamento de pista para melhoria da ultrapassagem junto ao ponto de ônibus
- **Situação do Projeto:** Projeto Básico
- **Custo Estimado:** 119 mil

10 e 11. Av. Jacu-Pêssego x Rua Tomoichi Shimizu - SP Itaquera

- **Descrição da Obra:**
Construção de baía no canteiro central para acomodação de veículos quebrados e troca de prisma por ilha física.
- **Situação do Projeto:** Projeto Básico
- **Custo Estimado:** 37 mil

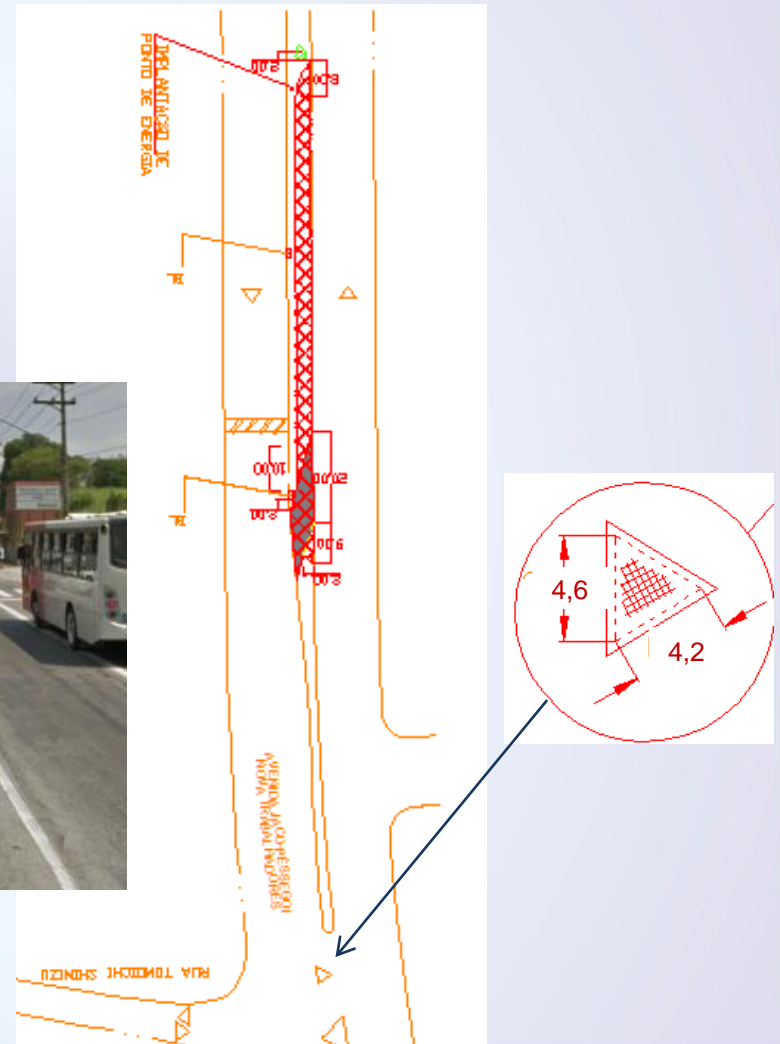

12. Rua Monte Pascal x Praça do Maçon - SP Lapa

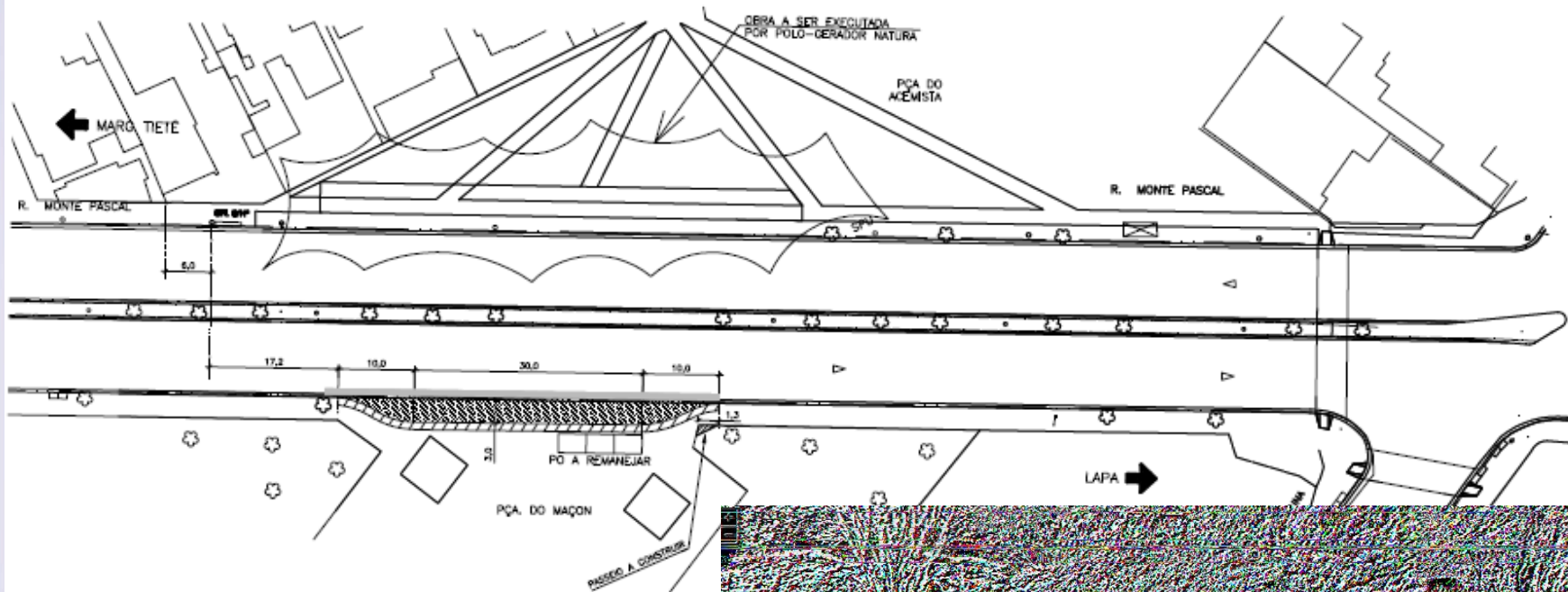

- **Descrição da Obra:**
Construção de baia no sentido Anhanguera/ Lapa
- **Situação do Projeto:** Projeto Básico
- **Custo Estimado:** 75 mil

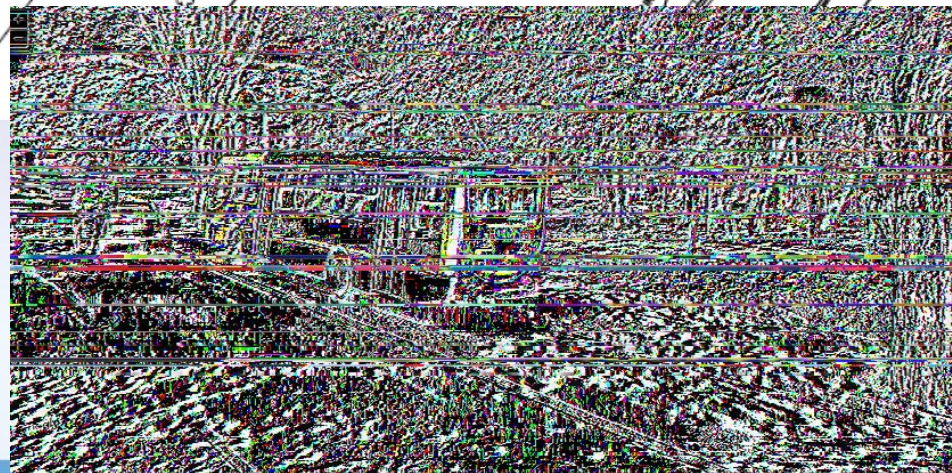

13. Praça Aníbal Marcondes do Amaral - SP Lapa

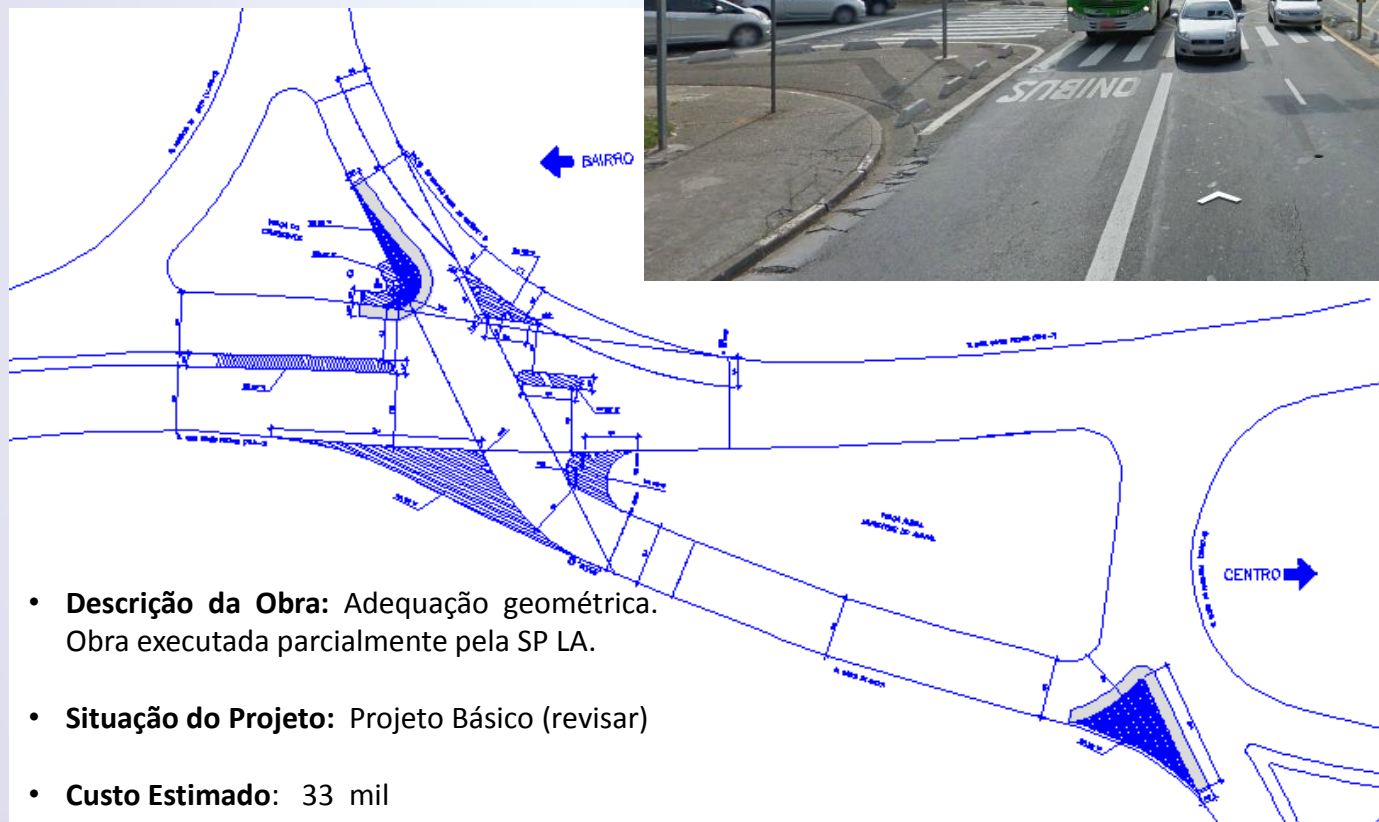

- **Descrição da Obra:** Adequação geométrica. Obra executada parcialmente pela SP LA.
- **Situação do Projeto:** Projeto Básico (revisar)
- **Custo Estimado:** 33 mil

14. Av. Salim Farah Maluf próximo a Ponte Tatuapé - SP Mooca

- **Descrição da Obra:**
Rebaixamento de canteiro e guias para transposição operacional de carga superdimensionada.
- **Situação do Projeto:** Projeto Básico
- **Custo Estimado:** 13 mil

REBAIXAMENTO DE GUIAS E PAVIMENTAÇÃO DE CONCRETO COM $h=7,0\text{cm}$

REBAIXAMENTO DE GUIAS COM $h=7,0\text{cm}$ E REMOÇÃO DE TERRA PARA NIVELAMENTO DE CANTEIRO

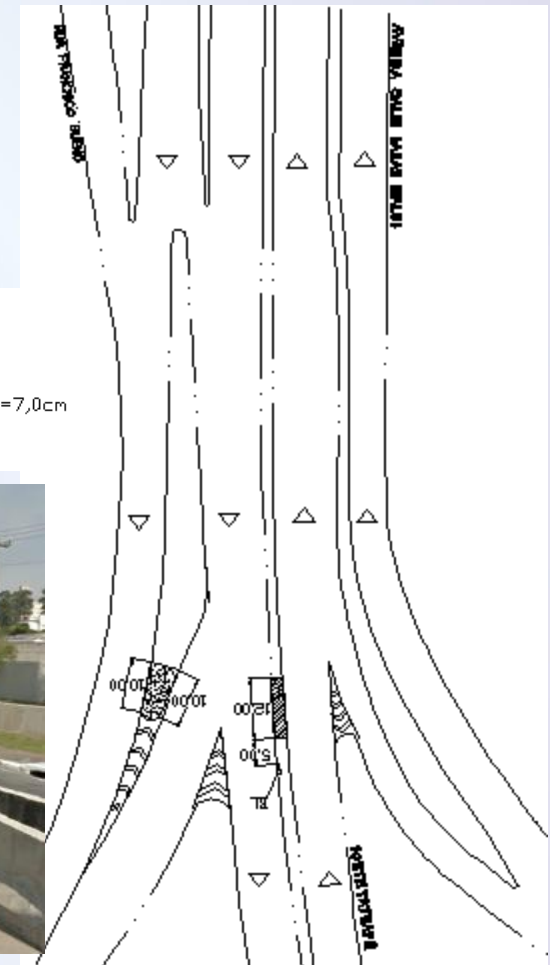

15. Av. Talma de Oliveira x Rua Hely Lopes Meirelles - SP Mooca



- **Descrição da Obra:**
Adequação geométrica para supressão do terceiro estágio semafórico existente na cabeceira da Ponte Aricanduva, melhorando o desempenho do cruzamento.
- **Situação do Projeto:** Projeto Funcional
Interferência: 1 SPU (alta tensão)
- **Custo Estimado:** 40 mil

16. Av. Amador Bueno da Veiga - SP Penha

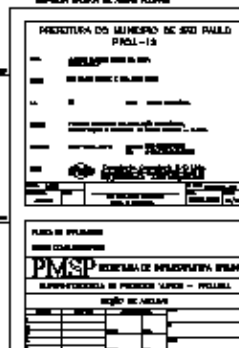

- **Descrição da Obra:** Melhoria geométrica (Curva Perigosa) para aumento da segurança viária e construção de passeio
- **Situação do Projeto:** Projeto Básico SIURB
- **Custo Estimado:** 930 mil

17. Mão Dupla no Vd. General Domingos Franciulli Neto - SP Penha

- **Descrição da Obra:**
Construção de acesso direto da Av. Governador Carvalho Pinto à Marginal Tietê (sentido da Rodovia Ayrton Senna). Atualmente esta ligação é pela Ponte Aricanduva ou Passagem sob a CPTM, junto a Av. Gabriela Mistral.
- **Situação do Projeto:** Projeto Funcional.
Solicitar a DO a elaboração de Projeto Básico
- **Custo Estimado:** 950 mil

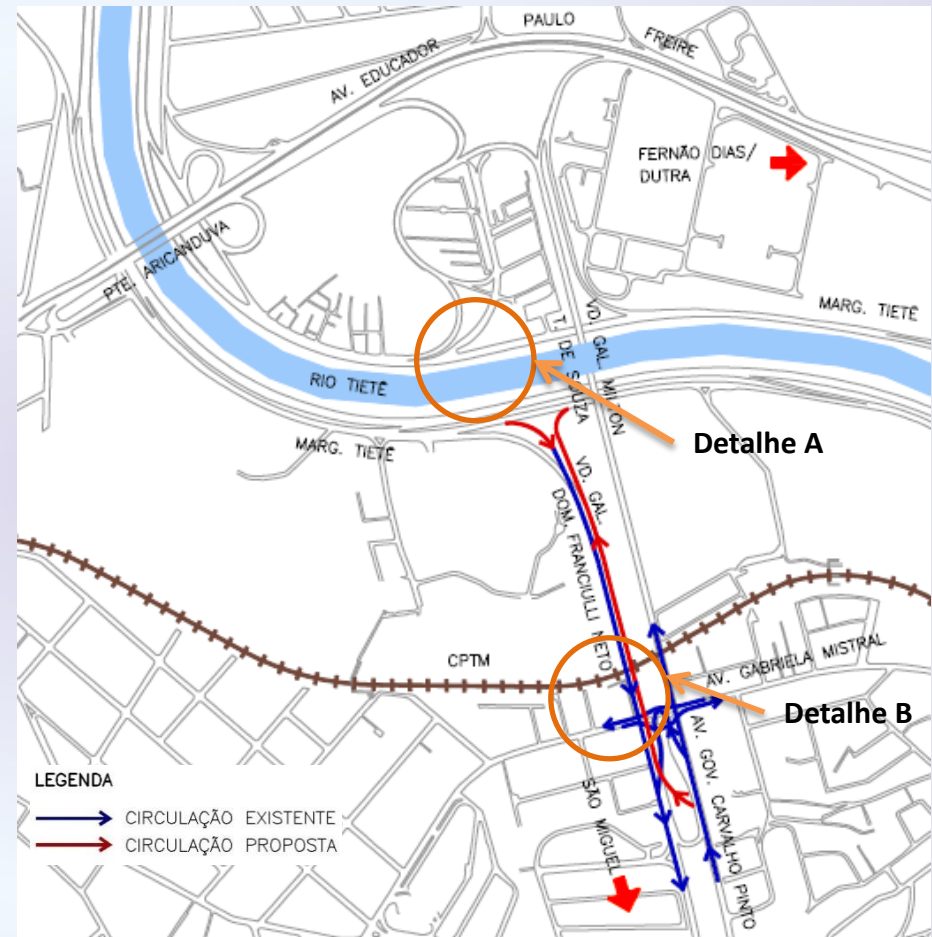

17. Mão Dupla no Vd. General Domingos Franciulli Neto - SP Penha

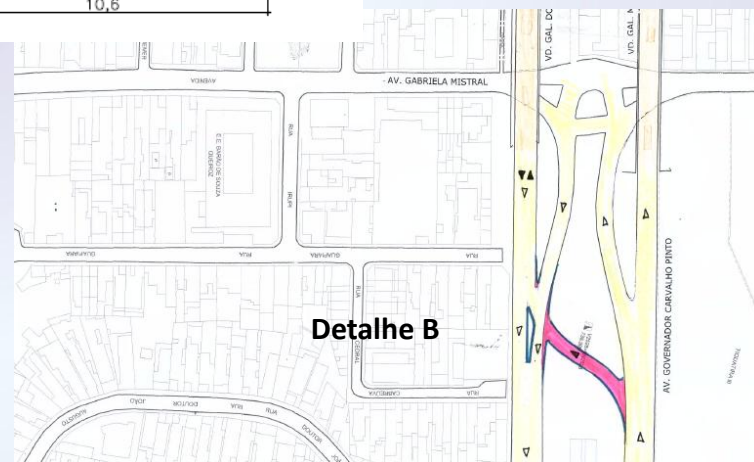
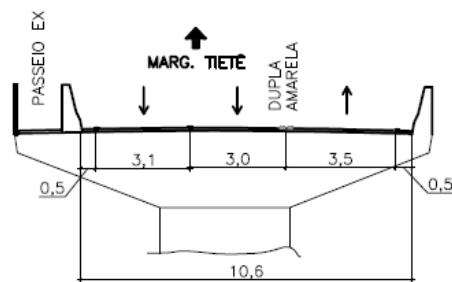
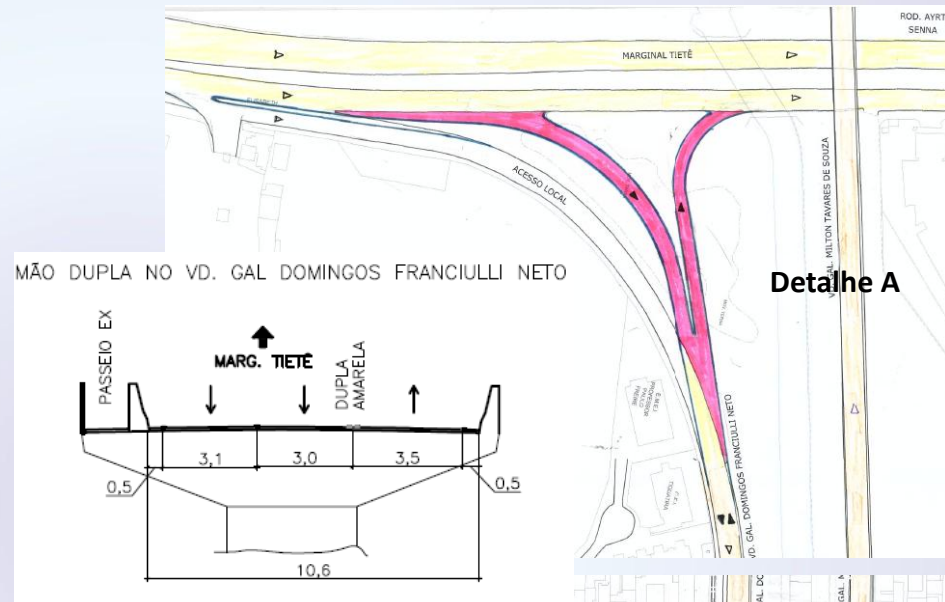
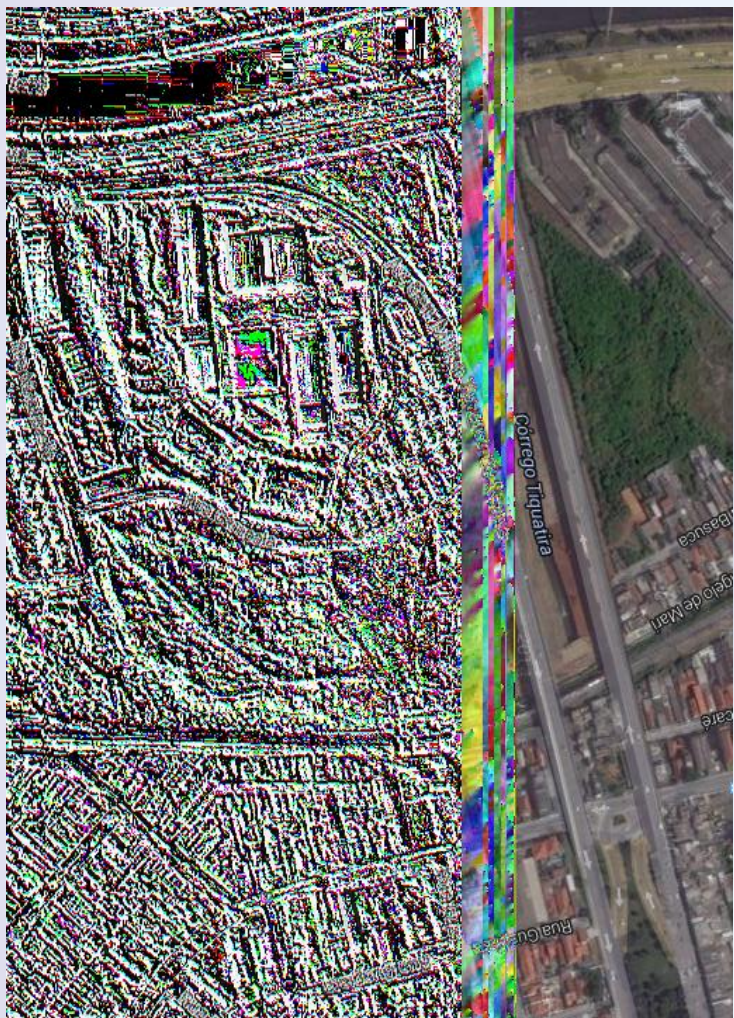

18. Av. Rebouças x Vd. Okuhara Koel - SP Pinheiros



- **Descrição da Obra:** Alargamento da Av. Rebouças (sentido Centro) para aumento da capacidade do cruzamento com reforço na estrutura existente.
- **Situação do Projeto:** Projeto Básico.
- **Custo Estimado:** 300 mil

19. Av. Washington Luís x Av. Interlagos - SP Santo Amaro

- **Descrição da Obra:**
Alargamento de pista, sentido Centro, com adequação viária para aumento da capacidade do cruzamento
- **Situação do Projeto:** Projeto Básico
- **Custo Estimado:** 650 mil

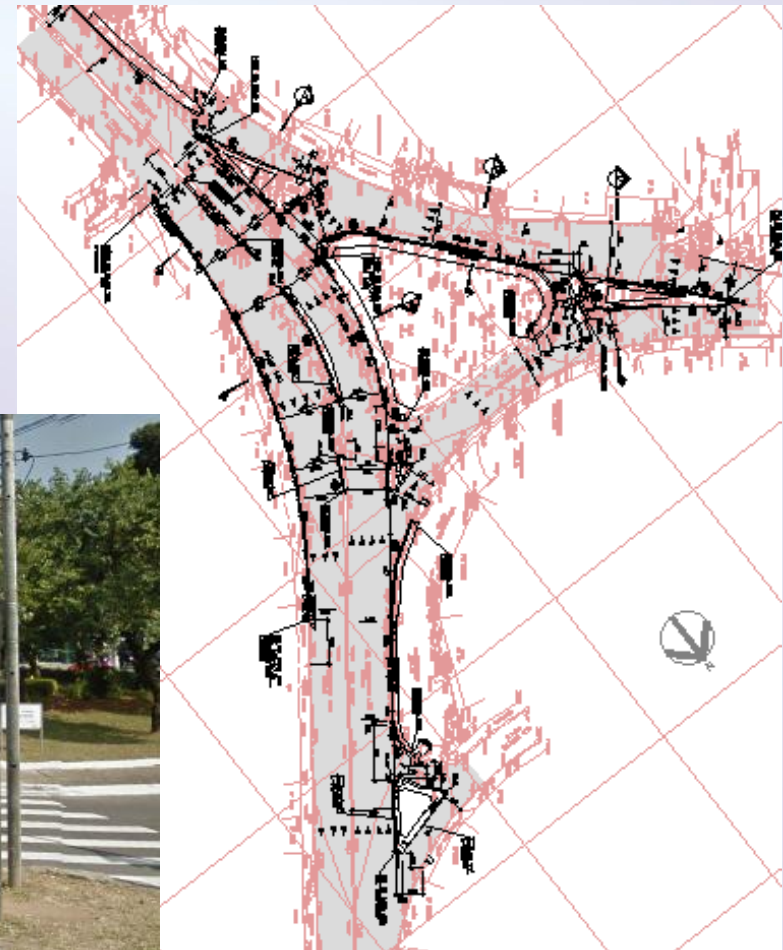

20. Av. Pref. Passos x R. São Paulo - SP Sé

- **Descrição da Obra:** Construção e de avanço de passeio
- **Situação do Projeto:** Projeto Básico
- **Custo Estimado:** 7 mil

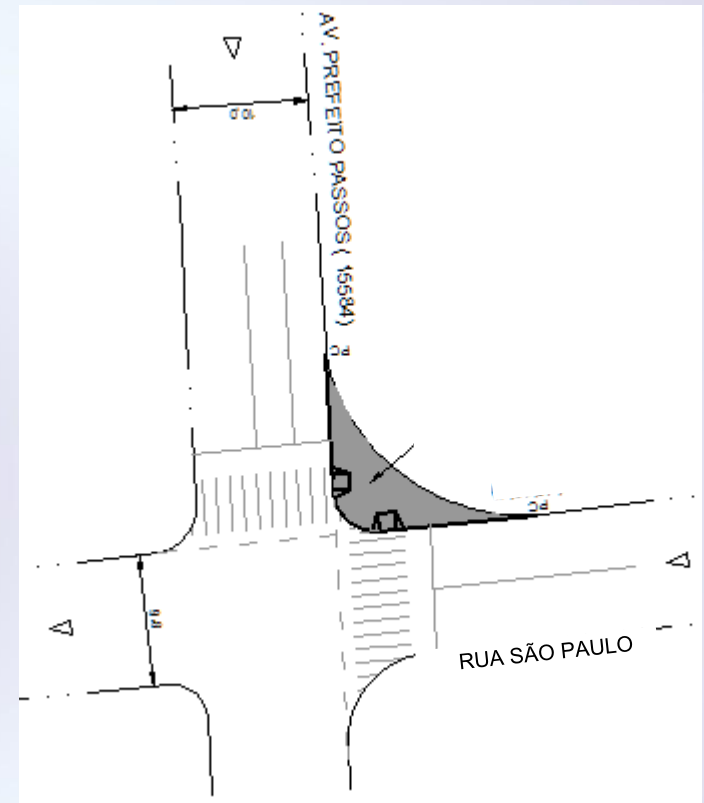

21. Av. do Estado x Av. Cruzeiro do Sul - SP Sé

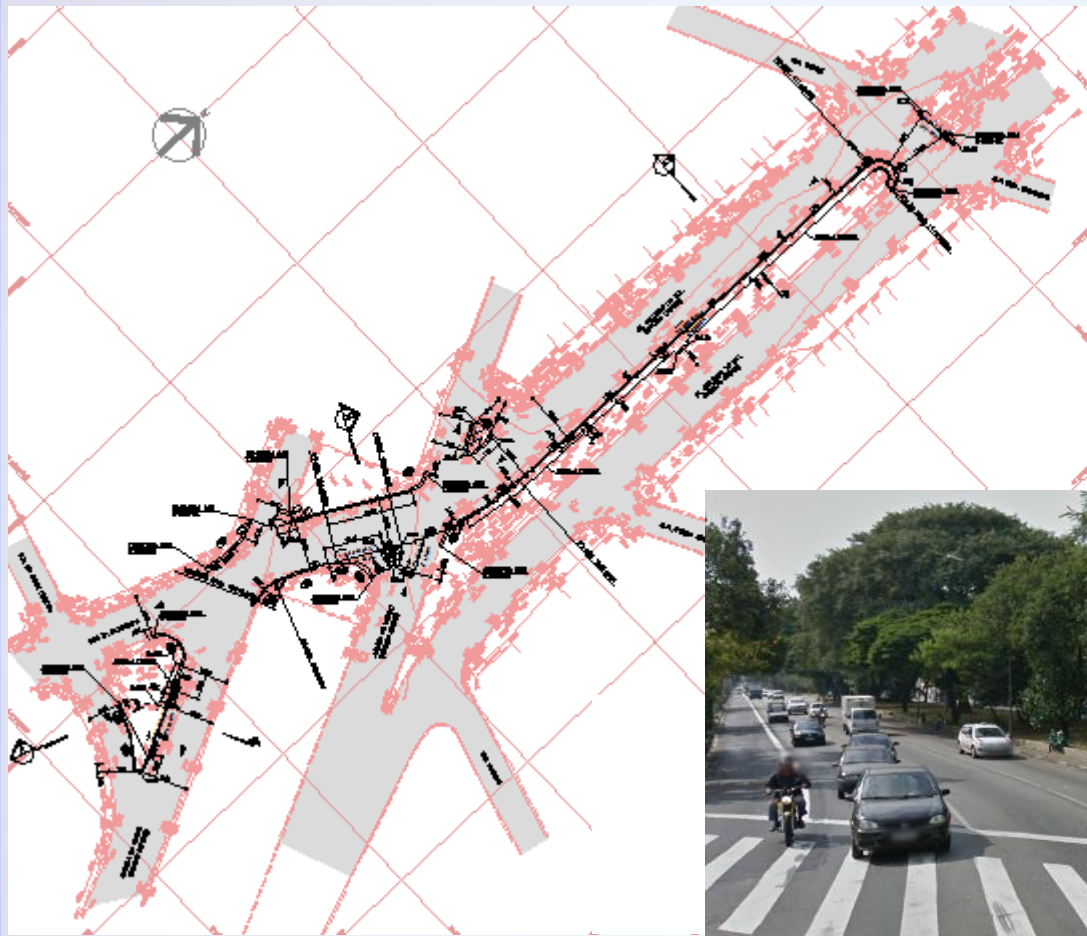

- **Descrição da Obra:** Alargamento da Av. Cruzeiro do Sul, sentido Centro, para aumento da capacidade do cruzamento
- **Situação do Projeto:** Projeto Básico
- **Custo Estimado:** 350 mil



22. Av. do Estado x Av. Santos Dumont x Av. Tiradentes - SP Sé

- **Descrição da Obra:**

Alargamento da Av. do Estado (sentido Marg. Tietê) e adequação dos passeios para aumento da capacidade viária e melhoria da acessibilidade dos pedestres.

- **Situação do Projeto:**

Projeto Básico (revisar)

- **Custo Estimado:** 720 mil

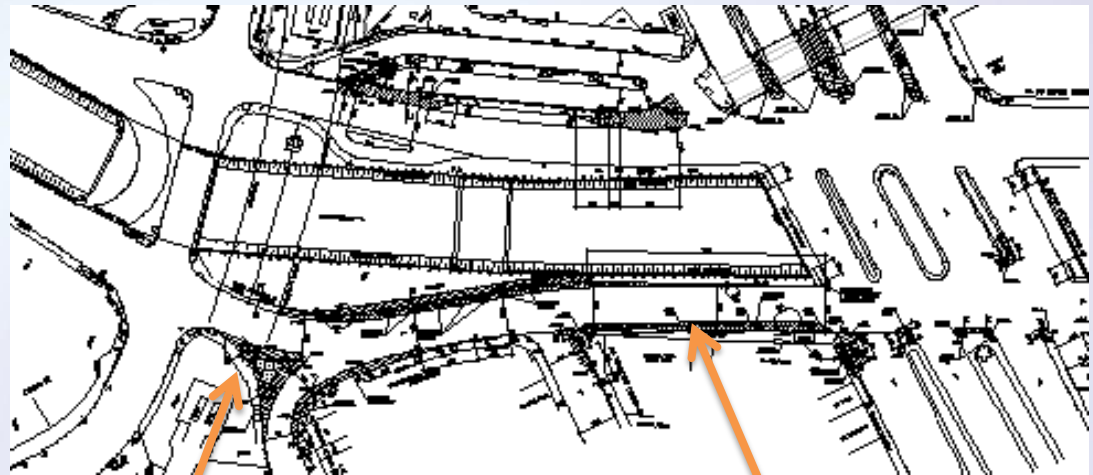

23. Av. do Estado x Av. Tiradentes x Rua Pedro Vicente - - SP Sé

- **Descrição da Obra:**
Adequação geométrica para melhoria da acessibilidade dos pedestres
- **Situação do Projeto:** Projeto Básico (revisar)
- **Custo Estimado:** 184 mil

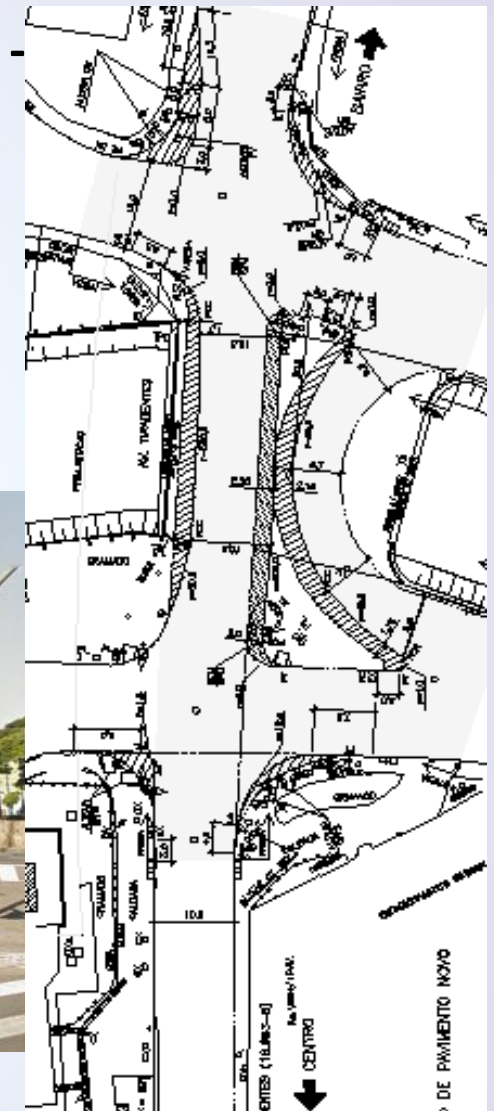

24. Jardim Hebron, Rua Mario Lago - SP Tremembé/ Jaçanã

- **Descrição da Obra:**
Adequação geométrica para melhoria para priorização do transporte coletivo com alargamento da Rua Mário Lago e pontilhão existente.
- **Situação do Projeto:** Projeto em elaboração
- **Custo Estimado:** 1.350 mil



25. Ponte Vila Guilherme x R. dos Machados - SP V. Maria/V. Guilherme

- **Descrição da Obra:**
Adequação geométrica para melhoria da acessibilidade e desempenho no trânsito e acessibilidade dos pedestres
- **Situação do Projeto:** Projeto original alterado. No Novo Projeto Funcional é necessário compatibilizar com projeto de Ciclovia
- **Custo Estimado:** 103,5 mil

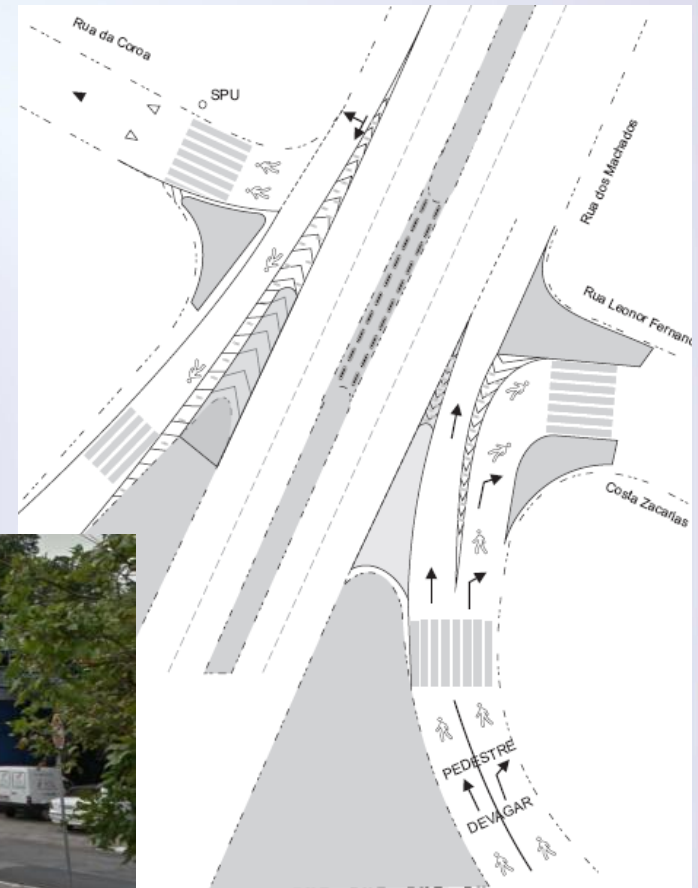

26. Av. Lins de Vasconcelos x Praça Santa Margarida Maria - SP Vila Mariana

- **Descrição da Obra:**
Ampliação de ilha e corte de praça para mudança de circulação no trânsito
- **Situação do Projeto:** Projeto Básico
- **Custo Estimado:** 10 mil

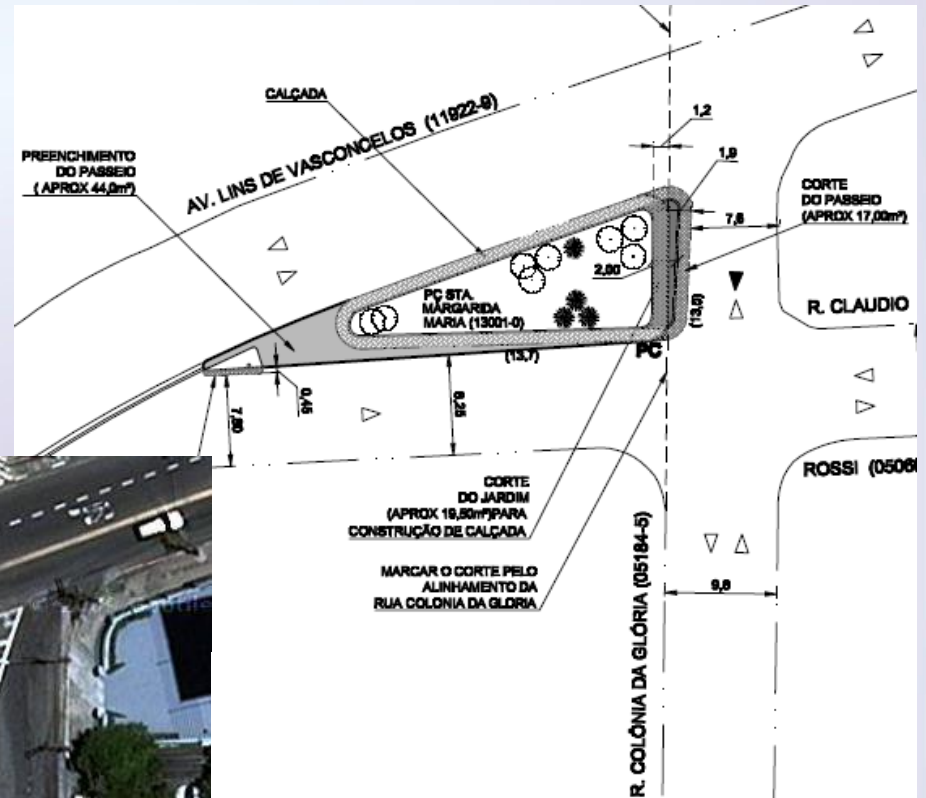

27. Av. 23 de Maio x Rua Oscar Porto sentido C/B - SP Vila Mariana

- **Descrição da Obra:** Corte de 1,2 m do passeio da praça
- **Situação do Projeto:** Projeto Básico.
SPTRANS conduzindo o processo ambiental
- **Custo Estimado:** 475 mil

