PLANO DE APLICAÇÃO ANUAL

FUNDO DE DESENVOLVIMENTO URBANO

SMSP

PREFEITURA DE SÃO PAULO
DESENVOLVIMENTO URBANO

SMSP – TOTAL DE INVESTIMENTOS FUNDURB 2016

SMSP - TOTAL DE RECURSOS

INTERVENÇÃO	CRONOGRAMA DE EXECUÇÃO						
	1º MÊS	2º MÊS	3º MÊS	4º MÊS	5º MÊS	6º MÊS	TOTAL DE RECURSO
MOBILIDADE	R$ 7.714.967,03	R$ 8.550.237,69	R$ 9.039.166,06	R$ 7.265.000,00	R$ 5.200.000,00	R$ 3.225.000,00	R$ 40.994.370,78
MELHORIA DE BAIRROS	R$ 2.338.099,39	R$ 3.328.075,50	R$ 1.984.769,28	R$ 3.818.681,96	R$ 2.530.000,00		R$ 13.999.626,13
TOTAL DE RECURSOS	R$ 10.053.066,42	R$ 11.878.313,19	R$ 11.023.935,34	R$ 11.083.681,96	R$ 7.730.000,00	R$ 3.225.000,00	R$ 54.993.996,91

SMSP – FUNDURB 2016 ACESSIBILIDADE

DETALHE DO SERVIÇO		TOTAL DA OBRA
REGIÃO DA OBRA	DESCRIÇÃO DO OBJETO	
Aricanduva/Formosa	Calçadas na área da subprefeitura	R$ 331.341,57
Butantã	R. Inácio de Cervantes, 490 - ilha verde em frente a EMEF	R$ 79.500,00
Butantã	CEI Nossa Senhora da Assunção - R. Dr. José Pinto Azeredo, 48	R$ 78.000,00
Butantã	Espaço Livre Municipal - R. Adriano Theodósio Serra	R$ 22.500,00
Butantã	Espaço Livre Municipal - R. Teodoro Quartim Barbosa	R$ 15.000,00
Butantã	Calçadas na área da subprefeitura	R$ 1.000.000,00
Campo Limpo	Av. Carlos Lacerda - entre a R. Nicolau de Avila até R. Antonio Gaudi - sentido centro - bairro	R$ 540.248,11
Campo Limpo	Av. Carlos Lacerda - entre a R. Louis Cabat até R. Otusco - sentido bairro - centro	R$ 688.663,09
Campo Limpo	Estrada de Pirajussara	R$ 300.000,00
Campo Limpo	Avenida das Belezas	R$ 369.841,95
Campo Limpo	Rua Cabaxi	R$ 108.151,41
Capela do Socorro	EMEF Aurélio Buarque de Holanda	R$ 21.600,00
Capela do Socorro	EMEF Dr. Miguel Vieira Ferreira	R$ 42.000,00
Capela do Socorro	Rua Rubens de Oliveira	R$ 1.125.000,00
Capela do Socorro	Rua Dr. Armando Fajardo	R$ 302.000,00
Capela do Socorro	Rua Mendes	R$ 150.000,00
Casa Verde	Av. Imirim	R$ 1.221.250,00
Cidade Ademar	Rua Portal Ecológico	R$ 43.200,00
Cidade Ademar	Rua Salvatore Marchesi	R$ 162.000,00
Cidade Tiradentes	Rua Milagre dos Peixes, Rua Ave de Prata e Rua Bandeira do Divino	R$ 68.400,00
Cidade Tiradentes	Av. Dos Metalúrgicos X Rua Fernando Frejeiro	R$ 150.000,00
Ermelino Matarazzo	Calçadas na área da subprefeitura	R$ 1.500.000,00
Freguesia / Brasilândia	Rua Eloi Salmon	R$ 45.000,00
Freguesia / Brasilândia	Rua Gregório Pomar	R$ 30.000,00
Freguesia / Brasilândia	Rua Tico Tico do Campo	R$ 52.500,00
Freguesia / Brasilândia	Rua Piapara	R$ 30.000,00
Freguesia / Brasilândia	Av Inajar de Souza com Rua Morato de Oliveira	R$ 37.500,00
Freguesia / Brasilândia	Rua Filomena Bocchi Pillli	R$ 18.200,00
Guaianases	Rua Cristóvão de Araújo (entorno do Hospital Geral de Guaianases)	R$ 207.000,00
Ipiranga	Calçadas na área da subprefeitura	R$ 2.000.000,00

SMSP – FUNDURB 2016 ACESSIBILIDADE

DETALHE DO SERVIÇO		TOTAL DA OBRA
REGIÃO DA OBRA	DESCRIÇÃO DO OBJETO	
Itaim Paulista	CEU Curuça - Av. Marechal Tito - próximo ao Córrego Três Pontes	R$ 115.500,00
Itaim Paulista	Rua Giovanni Mosto - Conjunto Texima	R$ 93.600,00
Itaim Paulista	Rua Lourenço Rocha Pita - Entorno da Unidade de Obras	R$ 45.000,00
Itaim Paulista	Av. Marechal Tito	R$ 285.000,00
Itaim Paulista	Av. Academia de SP	R$ 283.500,00
Itaim Paulista	Rua Alfredo Moreira Pinto	R$ 291.600,00
Itaim Paulista	Rua Antonio D'Amin	R$ 243.000,00
Itaim Paulista	Av. Carlos Carneiro de Souza	R$ 149.850,00
Itaim Paulista	Av. Coca	R$ 332.100,00
Itaim Paulista	Av. dos Igarapés	R$ 648.000,00
Itaim Paulista	Rua Itajuibe - início da Av. Marechal Tito até Av. Bandeira dos Cataguases	R$ 1.053.000,00
Itaim Paulista	Rua Dr. José Pereira Gomes - 3ª ETAPA	R$ 810.000,00
Itaim Paulista	Av. Flamingo	R$ 708.750,00
Itaim Paulista	Rua Tibúrcio de Souza - 3ª ETAPA	R$ 1.215.000,00
Itaim Paulista	Av. Barão de Alagoas	R$ 332.100,00
Itaim Paulista	Av. Dama Entre Verdes	R$ 113.400,00
Itaim Paulista	R. Francisco Luis de Oliveira	R$ 153.900,00
Itaim Paulista	Av. dos Guachos	R$ 109.350,00
Itaim Paulista	Av. Teodoro Bernardo do Nascimento	R$ 810.000,00
Itaim Paulista	Pça. Mãe Preta	R$ 121.500,00
Itaim Paulista	Estr. Dom João Nery - entre R. Manoel Inácio até a divisa com Guaianases	R$ 100.000,00
Itaim Paulista	Estr. Dom João Nery - entre a R. Inácio de Souza até a R. Manoel Inácio	R$ 100.000,00
Itaim Paulista	Estr. Dom João Nery - Início da Av. Marechal Tito até a R. Inácio de Souza	R$ 100.000,00
Itaquera	Rua Gal. Moreira Couto	R$ 45.000,00
Itaquera	Estrada de Itaquera-Guaianazes	R$ 56.250,00
Itaquera	Av. Osvaldo Vale Cordeiro	R$ 65.400,00
Itaquera	Rua Isabel Urbina	R$ 43.500,00
Jabaquara	Av. Carmine di Genio (da Av. Engº Corbisier à R. Jurupari)	R$ 169.678,32
Jabaquara	Av. Jurupari (da Av. Carmine di Genio à Rua Alba)	R$ 528.887,92
Jabaquara	Rua Onze de Fevereiro (da R. dos Jornalistas à Pça Vinte de Setembro	R$ 296.206,37
Jaçanã/Tremembé	Av. Luis Carlos Gentile de Laet	R$ 1.500.000,00

SMSP – FUNDURB 2016 ACESSIBILIDADE

DETALHE DO SERVIÇO		TOTAL DA OBRA
REGIÃO DA OBRA	DESCRIÇÃO DO OBJETO	
Lapa	Praça na Av. Francisco de Paula Vicente de Azevedo	R$ 93.000,00
Lapa	Rua Bergson - calçada da UBS	R$ 37.500,00
Lapa	Praça Jesuino Bandeira	R$ 56.250,00
Lapa	Praça Felix Guilhem	R$ 18.750,00
M'Boi Mirim	Estrada da Baronesa - do nº 101 até 639, próx. Av. Guavirutuba - trecho IV	R$ 51.000,00
M'Boi Mirim	Estrada de M'Boi Guaçu - próximo a Rua Iboto de Souza até a Rua Baltazar Lopes Fragoso e entre o nº 685 ao nº 801	R$ 90.000,00
M'Boi Mirim	Rua Nova Arcadia	R$ 67.500,00
Mooca	Avenida Paes de Barros entre Rua da Mooca e Rua Jumana	R$ 86.336,28
Mooca	Rua dos Trilhos entre Rua Taquari e Rua Itaqueri	R$ 151.496,17
Parelheiros	Estr. da Servidão/R João Batista Gomes de Siqueira	R$ 255.000,00
Parelheiros	Calçadas na área da subprefeitura	R$ 2.500.000,00
Penha	Av. Padre Estanislau de Campos - Oposto ao nº 87	R$ 18.900,00
Penha	Rua Antonia Teresa de Paula Matias - Oposto ao nº 245	R$ 15.750,00
Penha	Rua Bangue - Em torno da Praça	R$ 15.000,00
Penha	Rua Basilio Basili c/ Rua augusto Ambrosio - Praça sem Passeio	R$ 30.000,00
Penha	Rua Erval Seco - Nº 56 - Muro da Escola	R$ 30.000,00
Penha	Rua Floresta Azul - Oposto ao nº 967 - alça de retorno	R$ 20.250,00
Penha	Rua Lagoa de Dentro - Entre Rua São José do Ribamar até Rua Serra Verde	R$ 30.000,00
Penha	Rua Lauro de Freitas - Entre Rua Novo Oriente Piaui até Rua Serra Verde	R$ 24.000,00
Penha	Rua Lauro de Freitas x Rua Serra Verde	R$ 18.750,00
Perus	Rua Principal - EMEF Badra	R$ 144.000,00
Perus	Rua Domenico Aspari, 80 - CEI Vereador Homero D. da Silva	R$ 54.000,00
Pinheiros	Rua dos Macunis	R$ 162.750,00
Pinheiros	Avenida Diógenes Ribeiro de Lima, entre nº 1650 e 1769	R$ 137.176,50
Pinheiros	Parque do Povo, alça da Ponte Cidade Jardim, Av. das Nações Unidas, Ponte Cidade Jardim, Rua Teodoro Sampaio e Avenida Cardoso de Melo	R$ 280.000,00
Pinheiros	Praça Waldir de Azevedo - Av. São Gualter, 350	R$ 773.616,65
Pinheiros	Praça Adolfo Bloch - Av. Brasil, 1400	R$ 224.938,03
Pinheiros	Rua Francisco Dias Velho	R$ 170.498,30
Pirituba - Jaraguá	Rua Bandeirantes do Norte	R$ 90.000,00
Pirituba - Jaraguá	Rua Vila Velha	R$ 120.000,00
Santana/Tucuruvi	Calçadas na área da subprefeitura	R$ 100.000,00
Santo Amaro	Rua Senador Fraquer	R$ 200.000,00

SMSP – FUNDURB 2016 ACESSIBILIDADE

DETALHE DO SERVIÇO		TOTAL DA OBRA
REGIÃO DA OBRA	DESCRIÇÃO DO OBJETO	
São Mateus	Rua Fernando Dias Pais - adutora Rio Claro (SABESP) - Cidade Satélite Sta Bárbara	R$ 54.000,00
São Mateus	Av. Ragueb Chohfi, trecho entre Av. Jacú Pêssego (Habib's) até início da Av. Bento Guelfi, dos dois lados	R$ 1.500.000,00
São Mateus	Av. Riacho dos Machados, Rua F - 5 - toda extensão	R$ 90.000,00
São Miguel Paulista	Rua Serra Dourada e Rua Capitão Francisco Isaias de Carvalho - CENTRO COMERCIAL - CALÇADÃO	R$ 1.203.040,11
Sapopemba	EMEI ORIGENES LESSA - Avenida Egídio Martin, S/N - Vila Primavera	R$ 57.000,00
Sapopemba	MERCADO MUNICIPAL DE SAPOPEMBA - ANTÔNIO GOMES - Avenida Sapopemba, 7.911	R$ 52.500,00
Sapopemba	EMEF FLORES DA CUNHA - Rua General Porfírio da Paz, 1.663	R$ 27.000,00
Sapopemba	AMA JARDIM GRIMALDI - Rua Pedro de Castro Velho, 523 - Vila Bancária	R$ 186.900,00
Sé	Av. Rangel Pestana	R$ 240.000,00
Sé	R. Gal. Carneiro x R. 25 de Março	R$ 135.000,00
Sé	Ladeira Porto Geral	R$ 270.000,00
Sé	R. Dr. Lourenço Granato	R$ 108.000,00
Sé	Av. Rudge	R$ 2.985.000,00
Sé	R. 13 de Maio	R$ 4.160.000,00
Vila Maria / Guilherme	Av. Guilherme - em frente à EMEI Prof. Pedro Álvars Cabral Moraes - Trecho: Av Morvan Dias de Figueiredo / Rua Leonor Fernandes Costa Zacarias	R$ 72.000,00
Vila Maria / Guilherme	Rua Tenente Sotomano, 1920 (EMEF Alberto Santos Dumont)	R$ 132.000,00
Vila Mariana	Av. Ricardo Jafet x Rua Padre Machado (área municipal)	R$ 27.000,00
Vila Mariana	Rua Eng. Luiz Gomes Cardim Sangirardi (desde Pça Novo Húngaro até Rua Ximbó) - canteiro central	R$ 37.500,00
Vila Mariana	Praça Mokiti Okada x Rua Cel. Macedo (junto ao muro da Cinamateca)	R$ 33.000,00
Vila Prudente	Calçadas na área da subprefeitura	R$ 200.000,00
SMSP	Rua 7 de Abril	R$ 1.700.000,00
Total geral		**R$ 40.994.370,78**

SMSP – FUNDURB 2016 MELHORIA DE BAIRROS

DETALHE DO SERVIÇO			TOTAL DA OBRA
REGIÃO DA OBRA	DESCRIÇÃO DO OBJETO		
BUTANTÃ	Revitalização de Espaços Livres Municipais	COHAB Jardim Educandário - Rua Carlos Faria / Rua José Porfirio de Souza	R$ 800.000,00
CAMPO LIMPO	Revitalização de praça	Rua José de Oliveira Coelho	R$ 199.227,41
CAMPO LIMPO	Revitalização de praça	Rua Campeche	R$ 247.041,99
CAPELA DO SOCORRO	Requalificação de área municipal	Praça na Av. Paulo Guilguer Reimberg com a Rua Yoshio Matsumura	R$ 120.000,00
CAPELA DO SOCORRO	Requalificação de passeio	Acessibilidade na Rua Major Lucio Dias Ramos com a Rua Antonio Benjamin dos Santos	R$ 550.000,00
CASA VERDE	Acessibilidade	Revitalização de calçadas com bolsoes de estacionamento na av. Celestino Bourroul e entre a av. Casa Verde até a Marginal Tiete	R$ 371.806,10
CIDADE ADEMAR	Readequação de Passeio	Rua Hermenegildo Martini, alt. nº 60	R$ 84.996,00
CIDADE ADEMAR	Contratação de empresa especializada para readequação de espaço público	Rua Matsuichi Wada, alt. nº 238	R$ 45.233,72
CIDADE ADEMAR	Contratação de empresa especializada para readequação de espaço público	Praça Brás Toscano de Melo Rua Joaquim do Lago alt 164	R$ 120.803,89
CIDADE ADEMAR	Contratação de empresa especializada para readequação de espaço público	Travessa Lucila Andre da Costa e Travessa Delcio da Costa - Rua Salvador Oliveira Paes, alt. nº 159	R$ 141.750,97
CIDADE TIRADENTES	Rua Julio Guzzo x Rua Alcebíades Bertolatti	Reforma, adequação e manutenção de passeio, plantio de grama e forrações, instalação de banco, mesa e ATI's	R$ 160.000,00
CIDADE TIRADENTES	Rua Pe. Aldemar Moreira, alt. nº 159	Reforma de praça	R$ 150.000,00
CIDADE TIRADENTES	Pça. William Alexandro Dias Vaz	Execução de reforma de praça	R$ 100.000,00
CIDADE TIRADENTES	Rua Nascer do Sol, 356	Instalação de ATI's e substituição de playground	R$ 150.000,00
CIDADE TIRADENTES	Rua Igarapé do Frade x Rua Igarapé da Missão	Instalação de ATI's e playground	R$ 110.000,00
CIDADE TIRADENTES	Rua Bandeira do Divino x Rua Sara Kubistcheck	Execução de reforma de praça	R$ 200.000,00
CIDADE TIRADENTES	Rua Jaime Ovale x Rua José Barreto Filho	Revitalização e requalificação c/ com instalação de ATI's	R$ 114.000,00
FREGUESIA / BRASILÂNDIA	Implantação de Praça em área municipal	Rua Tiro ao Pombo	R$ 400.000,00
GUAIANASES	Revitalização de área municipal	Praça - Rua Leopoldo Delisle, altura nº 60	R$ 144.200,00
GUAIANASES	Revitalização de área municipal	Praça Eduardo Berlendis	R$ 346.618,66
IPIRANGA	Requalificação de Praça	Praça sem denominação na Rua Memorial de Aires com a Rua Paulo Roberto Triveli - Jd. Celeste	R$ 500.000,00

SMSP – FUNDURB 2016 MELHORIA DE BAIRROS

DETALHE DO SERVIÇO			TOTAL DA OBRA
REGIÃO DA OBRA	DESCRIÇÃO DO OBJETO		
ITAIM PAULISTA	Revitalização de área municipal	Rua Des.Fausto W.Machado Alvim x Av. Barão de Almeida Galeão	R$ 1.000.000,00
ITAQUERA	Melhoria de bairro da região central de Itaquera	Região central de Itaquera	R$ 500.000,00
JABAQUARA	Implantação de área de lazer	Implantação de área de lazer vizinha ao Ecoponto I - Rua Barreto Muniz com Rua Frederico Hoehne	R$ 189.083,95
JABAQUARA	Requalificação de área municipal	Cobertura de quadra na Rua Constantino Cavafi	R$ 213.559,32
LAPA	Revitalização de área municipal	Praça Rudolf Diesel – Rua Paulo Franco com a rua Theran	R$ 150.000,00
LAPA	Revitalização de área municipal	Praça Cyla Remondini – Rua Blumenau com a rua Baumann	R$ 150.000,00
M'BOI MIRIM	Implantação de quadra poliesportiva com pista de caminhada, academia de ginástica ao ar livre, playground e iluminação em área pública municipal	Rua Valdomiro dos Santos Pereira, altura do nº 300 no Parque Santo Antonio – Subprefeitura de M'Boi Mirim.	250.000,00
M'BOI MIRIM	Requalificação viária com reforma de guias, sarjetas, sarjetões e pavimento	Ruas: Gagliano Neto e Andrea Briosco no Jardim São José – Subprefeitura de M'Boi Mirim..	400.000,00
PARELHEIROS	Revitalização de Parque	Jardim Santo Humberto – Avenida Sadamu Inoue, nº 5252	800.000,00
PERUS	Requalificação de espaço público	Praça na R. Ernesto Botoni	R$ 139.755,49
PERUS	Requalificação de espaço público	Urbanização de Viela na Rua Codorna	R$ 135.099,27
PINHEIROS	Áreas da Subprefeitura	Melhoria de bairros	R$ 700.000,00
PIRITUBA / JARAGUÁ	Requalificação de praça	Praça na Rua Marina Salina Romeu e R. Belo Jardim	R$ 520.498,74
SANTO AMARO	Revitalização de área municipal	14 praças	R$ 800.000,00
SÃO MIGUEL PAULISTA	Readequação de espaço público	Praça da Rua Mimosáceas	R$ 300.000,00
SAPOPEMBA	Pavimentação em concreto asfáltico	Avenida do Tanque	R$ 957.500,00
SÉ	Reforma e revitalização de praça	Praça Rotary - Rua General Jardim x Rua Dr. Vila Nova	R$ 890.650,62
VILA MARIA / VILA GUILHERME	Requalificação de espaço público (Praças)	Praça Jesus no Horto das Oliveiras	R$ 400.000,00
VILA PRUDENTE	Requalificação de área municipal	Revitalização na Praça Virginio Lucio - Rua Solidônio Leite	R$ 100.000,00
VILA PRUDENTE	Requalificação de área municipal	Revitalização da Praça João Valentino Lobato - Rua Acaripe	R$ 120.000,00
VILA PRUDENTE	Requalificação de área municipal	Revitalização de Praça na Rua Solar dos Pinheiros	R$ 150.000,00
VILA PRUDENTE	Requalificação de área municipal	Revitalização na Praça Alberigo Gentile - Rua Mario Rodrigues	R$ 78.000,00
Total geral			**R$ 13.999.826,13**

MAPA

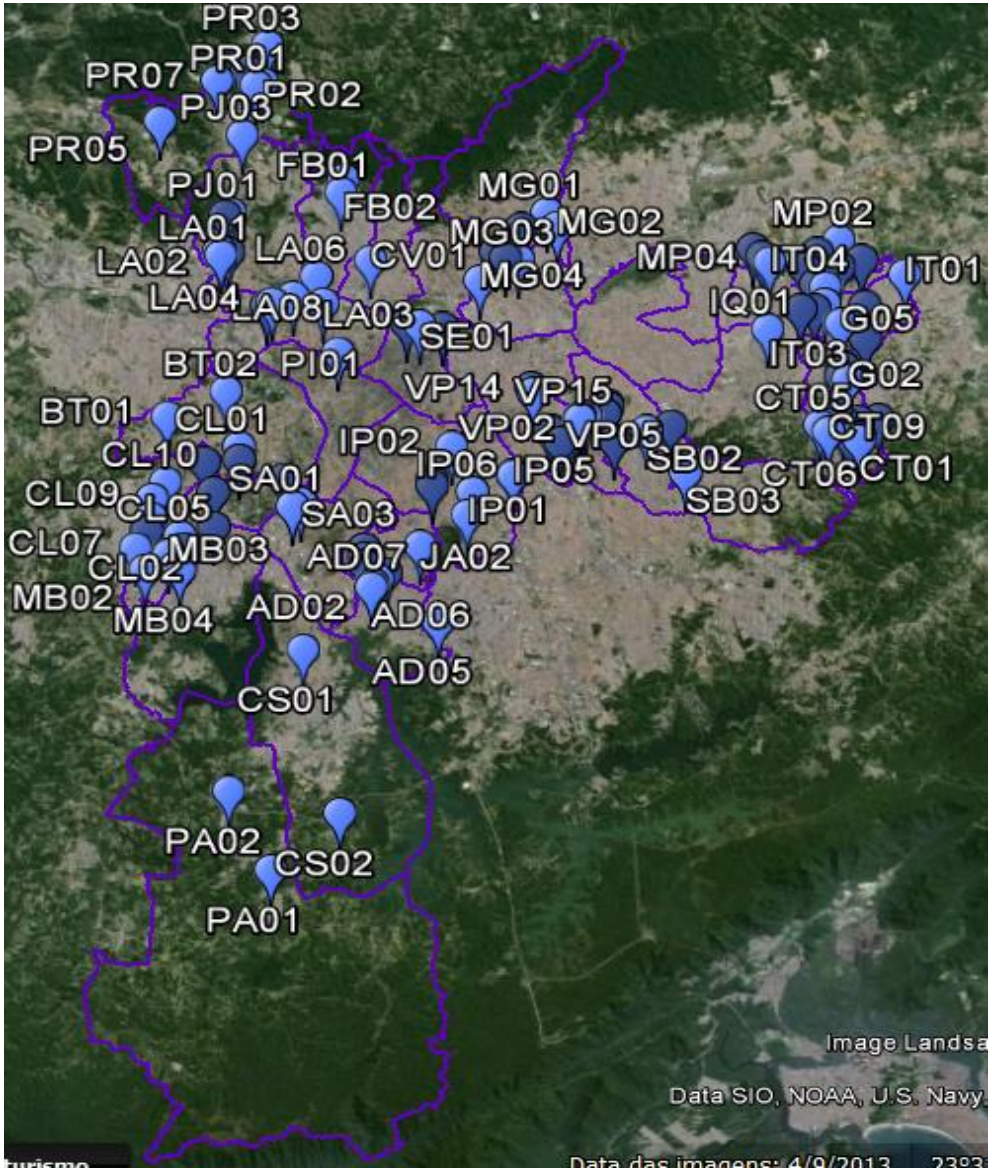
PR03
PR01
PR07
PR02
PJ03
PR05
FB01
PJ01
MG01
FB02
MG02
MP02
LA01
MG03
LA06
CV01
MP04
IT04
IT01
LA02
MG04
IQ01
LA04
LA08
LA03
G05
SE01
IT03
BT02
PI01
G02
VP14
VP15
CT05
BT01
CL01
VP02
CT09
IP02
VP05
CL10
IP06
IP05
SB02
CT06
CT01
SA01
CL09
CL05
SB03
SA03
IP01
CL07
MB03
AD07
JA02
CL02
MB02
AD02
AD06
MB04
AD05
CS01
PA02
CS02
PA01
Image Landsa
Data SIO, NOAA, U.S. Navy,

SMSP – FUNDURB 2016 – SUBPREFEITURA CAMPO LIMPO

NOME	VALOR (R$)
Requalificação e melhoria de acessibilidade na Av. Carlos Lacerda – entre Rua Louis Cabat até Rua Otusco	688.663,09

ESTÁGIO	AÇÃO
Obra não iniciada	Proporcionar melhor condição de acessibilidade aos transeuntes

CRONOGRAMA					
1º MÊS	2º MÊS	3º MÊS	4º MÊS	5º MÊS	6º MÊS
88.663,09	150.000,00	150.000,00	150.000,00	150.000,00	0
7º MÊS	8º MÊS	9º MÊS	10º MÊS	11º MÊS	12º MÊS
0	0	0	0	0	0

SMSP – FUNDURB 2016 – SUBPREFEITURA CAMPO LIMPO

NOME	VALOR (R$)
Requalificação e melhoria de acessibilidade na Estrada de Pirajussara	300.000,00

ESTÁGIO	AÇÃO
Obra não iniciada	Proporcionar melhor condição de acessibilidade aos transeuntes

CRONOGRAMA					
1º MÊS	2º MÊS	3º MÊS	4º MÊS	5º MÊS	6º MÊS
100.000,00	200.000,00	0	0	0	0
7º MÊS	8º MÊS	9º MÊS	10º MÊS	11º MÊS	12º MÊS
0	0	0	0	0	0

SMSP – FUNDURB 2016 – SUBPREFEITURA CAMPO LIMPO

NOME	VALOR (R$)
Requalificação e melhoria de acessibilidade na Rua Cabaxi	108.151,41

ESTÁGIO	AÇÃO
Obra não iniciada	Proporcionar melhor condição de acessibilidade aos transeuntes

CRONOGRAMA					
1º MÊS	2º MÊS	3º MÊS	4º MÊS	5º MÊS	6º MÊS
58.151,41	50.000,00	0	0	0	0
7º MÊS	8º MÊS	9º MÊS	10º MÊS	11º MÊS	12º MÊS
0	0	0	0	0	0

SMSP – FUNDURB 2016 – SUBPREFEITURA ITAIM PAULISTA

NOME	VALOR (R$)
Requalificação e melhoria de acessibilidade na Avenida Teodoro Bernardo do Nascimento – lado esquerdo	810.000,00

ESTÁGIO	AÇÃO
Obra não iniciada	Proporcionar melhor condição de acessibilidade aos transeuntes

CRONOGRAMA					
1º MÊS	2º MÊS	3º MÊS	4º MÊS	5º MÊS	6º MÊS
210.000,00	100.000,00	500.000,00	0	0	0
7º MÊS	8º MÊS	9º MÊS	10º MÊS	11º MÊS	12º MÊS
0	0	0	0	0	0

SMSP – FUNDURB 2016 – SUBPREFEITURA ITAIM PAULISTA

NOME	VALOR (R$)
Requalificação e melhoria de acessibilidade na Avenida Dom João Nery – da Av. Marechal Tito até a Rua Inácio de Souza	100.000,00

ESTÁGIO	AÇÃO
Obra não iniciada	Proporcionar melhor condição de acessibilidade aos transeuntes

CRONOGRAMA					
1º MÊS	2º MÊS	3º MÊS	4º MÊS	5º MÊS	6º MÊS
100.000,00	0	0	0	0	0
7º MÊS	8º MÊS	9º MÊS	10º MÊS	11º MÊS	12º MÊS
0	0	0	0	0	0

SMSP – FUNDURB 2016 – SUBPREFEITURA SANTO AMARO

NOME	VALOR (R$)
Requalificação e melhoria de acessibilidade na Rua Senador Flaquer	200.000,00

ESTÁGIO	AÇÃO
Obra não iniciada	Proporcionar melhor condição de acessibilidade aos transeuntes

CRONOGRAMA					
1º MÊS	2º MÊS	3º MÊS	4º MÊS	5º MÊS	6º MÊS
100.000,00	100.000,00	0	0	0	0
7º MÊS	8º MÊS	9º MÊS	10º MÊS	11º MÊS	12º MÊS
0	0	0	0	0	0

SMSP – FUNDURB 2016 – SUBPREFEITURA SÉ

NOME	VALOR (R$)
Requalificação e melhoria de acessibilidade na Rua General Carneiro esquina com a Rua 25 de Março	135.000,00

ESTÁGIO	AÇÃO
Obra não iniciada	Proporcionar melhor condição de acessibilidade aos transeuntes

CRONOGRAMA					
1º MÊS	2º MÊS	3º MÊS	4º MÊS	5º MÊS	6º MÊS
35.000,00	100.000,00	0	0	0	0
7º MÊS	8º MÊS	9º MÊS	10º MÊS	11º MÊS	12º MÊS
0	0	0	0	0	0

MELHORIA DE BAIRRO

SMSP – FUNDURB 2016 – SUBPREFEITURA CAMPO LIMPO

NOME	VALOR (R$)
Revitalização de Praça na Rua José de Oliveira Coelho	199.227,41
ESTÁGIO	**AÇÃO**
Obra não iniciada	Atender a demanda da população proporcionando melhor qualificação do espaço público

CRONOGRAMA					
1º MÊS	2º MÊS	3º MÊS	4º MÊS	5º MÊS	6º MÊS
0	0	0	99.227,41	100.000,00	0
7º MÊS	8º MÊS	9º MÊS	10º MÊS	11º MÊS	12º MÊS
0	0	0	0	0	0

SMSP – FUNDURB 2016 – SUBPREFEITURA CAMPO LIMPO

NOME	VALOR (R$)
Revitalização de Praça na Rua Campeche	247.041,99
ESTÁGIO	**AÇÃO**
Obra não iniciada	Atender a demanda da população proporcionando melhor qualificação do espaço público

CRONOGRAMA					
1º MÊS	**2º MÊS**	**3º MÊS**	**4º MÊS**	**5º MÊS**	**6º MÊS**
0	0	0	147.041,99	100.000,00	0
7º MÊS	**8º MÊS**	**9º MÊS**	**10º MÊS**	**11º MÊS**	**12º MÊS**
0	0	0	0	0	0

SMSP – FUNDURB 2016 – SUBPREFEITURA CIDADE TIRADENTES

NOME	VALOR (R$)
Instalação de aparelhos de ginástica e playground em área verde entre Rua Igarapé do Frade x Rua Igarapé da Missão	110.000,00

ESTÁGIO	AÇÃO
Obra não iniciada	Atender a demanda da população proporcionando melhor qualificação do espaço público

CRONOGRAMA					
1º MÊS	2º MÊS	3º MÊS	4º MÊS	5º MÊS	6º MÊS
0	0	0		0	60.000,00
7º MÊS	8º MÊS	9º MÊS	10º MÊS	11º MÊS	12º MÊS
50.000,00	0	0	0	0	0

SMSP – FUNDURB 2016 – SUBPREFEITURA CIDADE TIRADENTES

NOME	VALOR (R$)
Instalação de aparelhos de ginástica e substituição de brinquedos de playground em área verde	150.000,00

ESTÁGIO	AÇÃO
Obra não iniciada	Atender a demanda da população proporcionando melhor qualificação do espaço público

CRONOGRAMA					
1º MÊS	2º MÊS	3º MÊS	4º MÊS	5º MÊS	6º MÊS
0	0	0	50.000,00	50.000,00	50.000,00
7º MÊS	8º MÊS	9º MÊS	10º MÊS	11º MÊS	12º MÊS
0	0	0	0	0	0

SMSP – FUNDURB 2016 – SUBPREFEITURA SANTO AMARO

NOME	VALOR (R$)
Revitalização de área municipal – Praça do CETRASA – Av. Prof. Alceu Maynard de Araújo	800.000,00

ESTÁGIO	AÇÃO
Obra não iniciada	Atender a demanda da população proporcionando melhor qualificação do espaço público

CRONOGRAMA					
1º MÊS	2º MÊS	3º MÊS	4º MÊS	5º MÊS	6º MÊS
0	0	0	150.000,00	50.000,00	300.000,00
7º MÊS	8º MÊS	9º MÊS	10º MÊS	11º MÊS	12º MÊS
300.000,00	0	0	0	0	0

SMSP – FUNDURB 2016 – SUBPREFEITURA SANTO AMARO

NOME	VALOR (R$)
Revitalização de área municipal – Praça Nova Olinda – Rua Icapará	800.000,00
ESTÁGIO	**AÇÃO**
Obra não iniciada	Atender a demanda da população proporcionando melhor qualificação do espaço público

CRONOGRAMA					
1º MÊS	**2º MÊS**	**3º MÊS**	**4º MÊS**	**5º MÊS**	**6º MÊS**
0	0	0	150.000,00	50.000,00	300.000,00
7º MÊS	**8º MÊS**	**9º MÊS**	**10º MÊS**	**11º MÊS**	**12º MÊS**
300.000,00	0	0	0	0	0

SMSP – FUNDURB 2016 – SUBPREFEITURA SAPOPEMBA

NOME	VALOR (R$)
Pavimentação em concreto asfáltico na Avenida do Tanque	957.500,00

ESTÁGIO	AÇÃO
Obra não iniciada	Melhorar a acessibilidade e mobilidade garantindo melhores condições de segurança

CRONOGRAMA					
1º MÊS	2º MÊS	3º MÊS	4º MÊS	5º MÊS	6º MÊS
0	0	0	0	57.500,00	450.000,00
7º MÊS	8º MÊS	9º MÊS	10º MÊS	11º MÊS	12º MÊS
450.000,00	0	0	0	0	0

SMC – 2015 (exemplo)

NOME	VALOR (R$)
Edifício Sampaio Moreira: Obra de Restauro e Requalificação	4.512.000,00

ESTÁGIO	AÇÃO
Em obra	Intervenções de acessibilidade e mobilidade interna para torná-lo apropriado ao uso proposto.
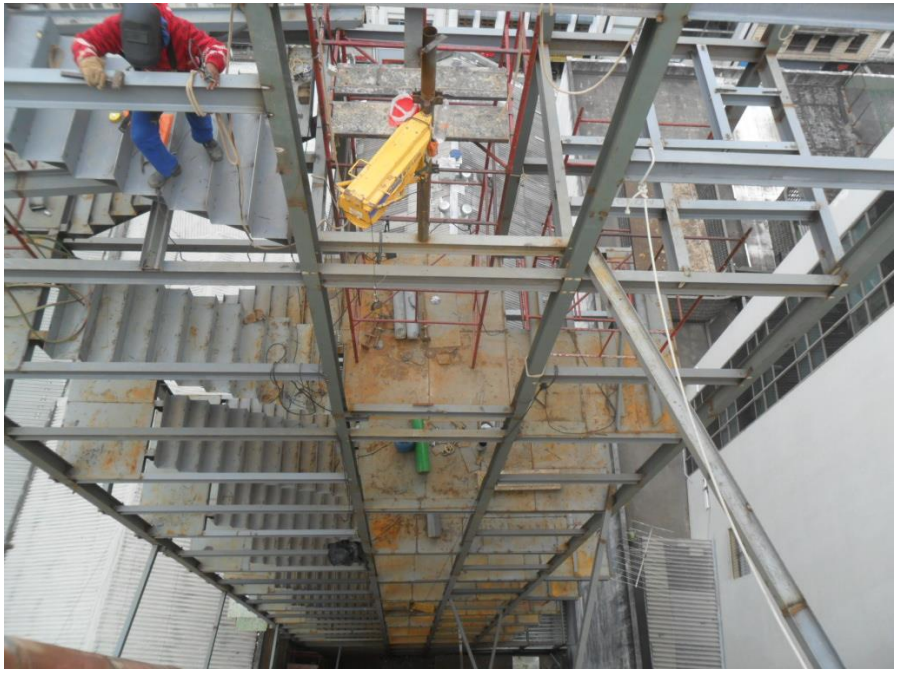
CRONOGRAMA					
1º MÊS	2º MÊS	3º MÊS	4º MÊS	5º MÊS	6º MÊS
0	0	0	2.327.316,00	350.000,00	300.000,00
7º MÊS	8º MÊS	9º MÊS	10º MÊS	11º MÊS	12º MÊS
300.000,00	300.000,00	300.000,00	250.000,00	219.684,00	165.000,00