

# **PLANO DE APLICAÇÃO FUNDURB EXERCÍCIO 2014**

setembro 2014

SECRETARIA MUNICIPAL DE CULTURA  
PREFEITURA DE SÃO PAULO



OBJETO	N.º Processo	Valor Orçado	Valor 2014	Reservado	Vr. Empenhado	Vi. Liquidado	% Executado
<b>98.25.13.392.3001.3.400.44903900.08 -Construção, requalificação ou reforma de equipamentos culturais - Outros Serviços de Terceiros PJ</b>							
Teatro Artur Azevedo	2006-0.040.123-1	2.545.404,04	2.853.957,00	2.853.957,00	2.853.957,00	<b>2.108.390,38</b>	<b>73,876</b>
TEATRO FLÁVIO IMPÉRIO	2006-0.040.182-7	644.414,14	1.118.697,41	1.118.697,41	1.118.697,41	<b>820.358,63</b>	<b>73,332</b>
Teatro Paulo Eiró	2007-0.110.718-5	5.419.415,26	5.046.923,82	5.046.923,82	5.046.923,82	<b>2.638.713,26</b>	<b>52,284</b>
FACHADAS CCSP	2014-0.202.136-0	1.670.143,21	170.381,84	170.381,84	0,00	<b>0,00</b>	<b>0,000</b>
ACUSTICA DO TEATRO FLÁVIO IMPÉRIO	2012-0.116.408-3	0,00	0,00	7.793,72	7.793,72	<b>7.793,72</b>	<b>100,000</b>
CONTRATAÇÃO EMERGENCIAL COBERTURA DO CCJ "RUTH CARDOSO"	2014-0.083.334-1	75.000,00	67.965,53	67.965,53	67.965,53	<b>67.965,53</b>	<b>100,000</b>
MANUTENÇÃO PREDIAL NA BIBLIOTECA CAMILA CERQUEIRA CESAR - ATA DE RP 020/SIURB/2012	2013-0.037.767-0	770.961,58	191.640,98	191.640,98	0,00	<b>0,00</b>	<b>0,000</b>
ATESTADOS MEDIDAS DE SEGURANÇA C/INCÊNDIO DEC E AHMSP	2013-0.347.986-5	23.296,82	20.977,50	20.977,50	20.977,50	<b>12.586,50</b>	<b>60,000</b>
Biblioteca Cora Coralina (meta 27 do Programa de Metas)	2013-0.156.980-8	533.718,00	169.069,32	169.069,32	0,00	<b>0,00</b>	<b>0,000</b>
COBERTURA E FORRO DA BIBLIOTECA MILTON SANTOS	2014-0.129.695-1	392.356,62	392.356,62	392.356,62	0,00	<b>0,00</b>	<b>0,000</b>
REQUALIFICAÇÃO DAS INSTALAÇÕES ELÉTRICAS, SEGURANÇA E ACESSO PRINCIPAL DO CCJ	2014-0.199.035-1	1.826.872,36	214.263,72	214.263,72	0,00	<b>0,00</b>	<b>0,000</b>
REQUALIFICAÇÃO E CONSERVAÇÃO PREDIAL NA BIBLIOTECA RUBENS BORBA DE MORAES	2013-0.144.445-2	673.939,55	114.729,92	0,00	0,00	<b>0,00</b>	<b>0,000</b>
ADAPTAÇÃO PARA RECEBER NA BIBLIOTECA VINICIUS DE MORAES O ACERVO DA BP VICENTE DE CARVALHO	2014-0.228.523-6	117.570,55	83.366,72	0,00	0,00	<b>0,00</b>	<b>0,000</b>
SUPERVISÃO E CONSULTORIA PARA FISCALIZAÇÃO PARA IMPLANTAÇÃO DO PROJETO DE ACÚSTICA DO TEATRO ARTHUR AZEVEDO	2014-0.030.344-0	0,00	0,00	12.447,04	12.447,04	<b>6.218,41</b>	<b>49,959</b>
<b>TOTAL 98.25.13.392.3001.3.400.44903900.08</b>		<b>14.693.092,13</b>	<b>10.444.330,38</b>	<b>10.266.474,50</b>	<b>9.128.762,02</b>	<b>5.662.026,43</b>	

Reforma e Ampliação da Biblioteca Sergio Buarque de Holanda	2008-0.110.005-0	250.000,00	277.013,51	277.013,51	277.013,51	4.252,71	1,535
SISTEMA INDEPENDENTE DE AR CONDICIONADO NA ÁREA CIRCULANTE DA BMA	2012-0.142.758-0	56.600,00	56.600,00	56.600,00	56.600,00	56.600,00	100,000
desenv de projeto técnico de detecção, proteção e combate a incêndios; projeto executivo p/ segurança e revisão do projeto executivo de sinalização de emergencia do CCSP	2013-0.220.568-0	54.027,91	54.027,91	54.027,91	54.027,91	21.611,16	40,000
AR CONDICIONADO NOS ESTÚDIOS DE GRAVAÇÃO E SALA TÉCNICA DO CENTRO CULTURAL DA PENHA	2012-0.168.990-9	75.000,00	55.000,00	55.000,00	55.000,00	52.700,00	95,818
CONTRATAÇÃO DE LAUDO DA ESTRUTURA METPÁLICA DA COBERTURA DO CENTRO CULTURAL DA JUVENTUDE	2014-0.189.836-6	10.000,00	7.000,00	0,00	0,00	0,00	0,000
CENTRO CULTURAL M'BOI MIRIM (meta 29 do Programa de Metas)	2013-0.046.587-1 2013-0.046.613-4 2013-0.046.626-6	550.000,00	1.057.380,80	0,00	0,00	0,00	0,000
CASA DE CULTURA DE ERMELINO MATARAZZO (meta 27 do Programa de Metas)	2013-0.046.587-1 2013-0.046.613-4 2013-0.046.626-6	400.000,00	258.358,50	0,00	0,00	0,00	0,000
<b>TOTAL 98.25.13.392.3001.3.400.44905100.08</b>		<b>1.395.627,91</b>	<b>1.765.380,72</b>	<b>442.641,42</b>	<b>442.641,42</b>	<b>135.163,87</b>	

CONTRATAÇÃO DA SP OBRAS PARA GERENCIAMENTO E FISCALIZAÇÃO DAS OBRAS DE REFORMA E RESTAURAÇÃO DO EDIFÍCIO SAMPAIO MOREIRA	2013-0.347.504-5	1.252.545,53	670.000,00	670.000,00	670.000,00	0,00	0,000
CONTRAT. EXEC.SERVIÇOS PRELIMINARES À PROTEÇÃO PREVENTIVA DO CASARÃO CELSO GARCIA	2013-0.339.266-2	132.372,59	131.992,62	131.992,62	131.992,62	0,00	0,000
CONSTRUÇÃO DE MURO DE ARRIMO NO ENTORNO DO PARQUE E CASA DO MODERNISTA	2014-0.043.706-3	497.695,79	199.078,32	0,00	0,00	0,00	0,000
<b>TOTAL 98.25.13.391.3001.5.965.44903900.08</b>		<b>1.882.613,91</b>	<b>1.001.070,94</b>	<b>801.992,62</b>	<b>801.992,62</b>	<b>0,00</b>	

OBRAS PARA RESTAURO E REQUALIFICAÇÃO DO EDIFÍCIO SAMPAIO MOREIRA - PRINCIPAL	2010-0.346.224-0	0,00	8.490.000,00	8.490.000,00	8.490.000,00	0,00	0,000
OBRAS DE ADAPTAÇÃO DO EDIFÍCIO CADOPÔ PARA ABRIGAR O ANEXO DO ARQUIVO HISTÓRIO DE SP - PRINCIPAL	2011-0.148.619-4	592.071,45	299.217,96	534.994,51	534.994,51	167.861,11	31,376
<b>TOTAL 98.25.13.391.3001.5.965.44905100.08</b>		<b>592.071,45</b>	<b>8.789.217,96</b>	<b>9.024.994,51</b>	<b>9.024.994,51</b>	<b>167.861,11</b>	
<b>TOTAL 98.25 - FUNDURB - em 2014</b>		<b>18.563.405,40</b>	<b>22.000.000,00</b>	<b>20.536.103,05</b>	<b>19.398.390,57</b>	<b>5.965.051,41</b>	

**Projeto:** EDIFÍCIO SAMPAIO MOREIRA (Subprefeitura Sé)  
Contrato de gerenciamento

**Estágio:** EM ANDAMENTO

**Recursos previstos:** R\$ 688.013,51

---

**Escopo do projeto:**

Primeiro arranha-céu da cidade de São Paulo, será utilizado como nova sede da Secretaria Municipal de Cultura, diminuindo sensivelmente o dispêndio atual de recursos com o aluguel da Galeria Olido, que totaliza R\$ 3,5 milhões.

Serão realizadas intervenções de acessibilidade e mobilidade interna para torná-lo apropriado ao uso proposto.

Além disso, o projeto permitirá a reinserção de um exemplar arquitetônico de importante valor histórico ao ambiente urbano, integrado às ações de revitalização do Vale do Anhangabaú

# EDIFÍCIO SAMPAIO MOREIRA (EM ANDAMENTO)

Fachada e perspectiva futura



## EDIFÍCIO SAMPAIO MOREIRA (EM ANDAMENTO)

Intervenções no interior do edifício



## **OBRA EDIFÍCIO SAMPAIO MOREIRA - POSIÇÃO EM 15 DE SETEMBRO DE 2014**

No terraço ainda não foram executados serviços previstos em projetos. Na sala de maquinas dos elevadores foi desmontado dois motores e demolidas as bases de fixação. Mantido em funcionamento um dos elevadores para apoio a obra.





**OBRA EDIFÍCIO SAMPAIO MOREIRA**  
**FOTO SALA DE MAQUINA ELEVADORES DATA – 11/09/2014**



## OBRA EDIFÍCIO SAMPAIO MOREIRA

Entre o 7º e 12º pavimentos foram executados serviços de limpeza geral, proteção de pisos e esquadrias, retirada e armazenamento dos materiais a serem reaplicados inclusive a recuperação das esquadrias de madeira e metálicas – DATA 11/09/2014

### ESTADO DOS PAVIMENTOS



### ESTADO DOS PAVIMENTOS



## **OBRA EDIFÍCIO SAMPAIO MOREIRA**

Entre o 7º e 12º pavimentos foram executados serviços de limpeza geral, proteção de pisos e esquadrias, retirada e armazenamento dos materiais a serem reaplicados inclusive a recuperação das esquadrias de madeira e metálicas – DATA 11/09/2014

### **PROTEÇÃO E ARMAZENAMENTO DE MATERIAIS**



### **SITUAÇÃO DE OUTRO PAVIMENTO ENTRE O 7º E 12º PAVIMENTO**



Montagem do cimbramento entre o 1º e 2º pavimento para escoramento e fixação plataforma para execução de serviços de reforço da viga onde será montado a estrutura metálica do auditório.



**Projeto:** TORRE DA MEMÓRIA PAULISTANA (Subprefeitura Sé)  
Obras de requalificação e modernização

**Estágio:** EM ANDAMENTO

**Recursos previstos:** R\$ 592.071,45

---

**Etapas em fase de finalização:**

Instalação dos caixilhos

- Instalação dos vidros
- Serralheria (corrimões e guarda-corpos)
- Rampa para Portadores de Necessidades Especiais
- Instalação dos elevadores
- Serviços de pintura em alguns andares
- Fechamento externo do edifício

## TORRE DA MEMÓRIA PAULISTANA (ANTES)

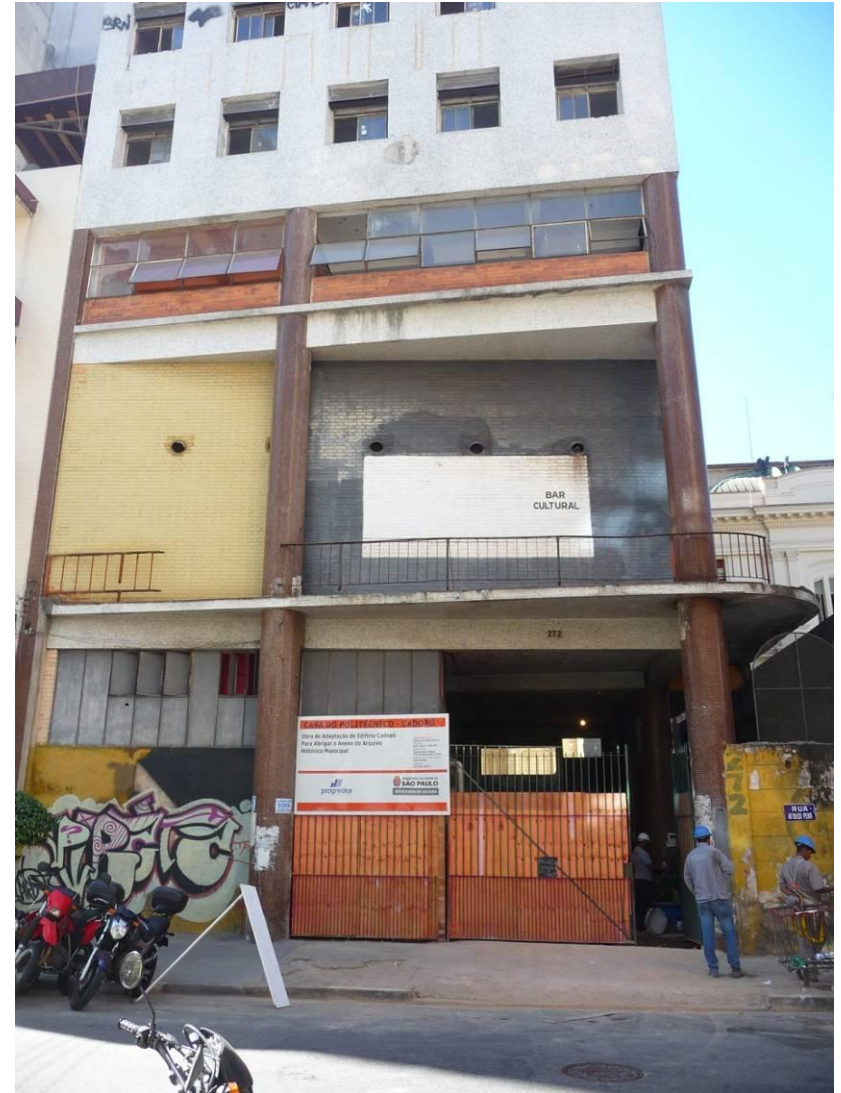

## TORRE DA MEMÓRIA PAULISTANA (DEPOIS) – posição em 26 de junho de 2014



## TORRE DA MEMÓRIA PAULISTANA (DEPOIS) – posição em 26 de junho de 2014





## TORRE DA MEMÓRIA PAULISTANA (DEPOIS) – posição em 26 de junho de 2014



## TORRE DA MEMÓRIA PAULISTANA (DEPOIS) – posição em 26 de junho de 2014



## TORRE DA MEMÓRIA PAULISTANA (DEPOIS) – posição em 26 de junho de 2014



**Projeto: TEATRO ARTUR AZEVEDO (Subprefeitura Mooca)**

Obras de requalificação e modernização

**Estágio: EM ANDAMENTO**

**Recursos previstos: R\$ 2.545.404,04**

---

**Etapas em fase de finalização:**

- Caixa Cênica – cenotecnia e instalações elétricas concluídas, mas ainda não foram instaladas as vestimentas cênicas. Etapas de instalação de áudio e vídeo, instalação de forro e tratamento acústico paredes e do piso de madeira do palco em andamento
- Sala Multiuso do anexo:
  - Finalização da cenotecnia, revestimentos e forros acústicos, instalação do piso e pintura
  - Instalação dos brises
  - Instalação do sistema de ar condicionado no anexo
- Execução das ações de marcenaria necessárias
- Área da platéia: instalação do forro, tratamento acústico das paredes, piso e pintura
- Área dos camarins: instalação do forro, complementação da caixilharia, instalação de bancadas, divisórias e portas

## TEATRO ARTUR AZEVEDO (ANTES)

Local da construção do edifício anexo



## TEATRO ARTUR AZEVEDO (ANTES)

Local da construção do edifício anexo



## TEATRO ARTUR AZEVEDO (EM ANDAMENTO)

Edifício anexo e sala multiuso



## TEATRO ARTUR AZEVEDO (EM ANDAMENTO)

Nova escada de acesso





# TEATRO ARTUR AZEVEDO - Finalização

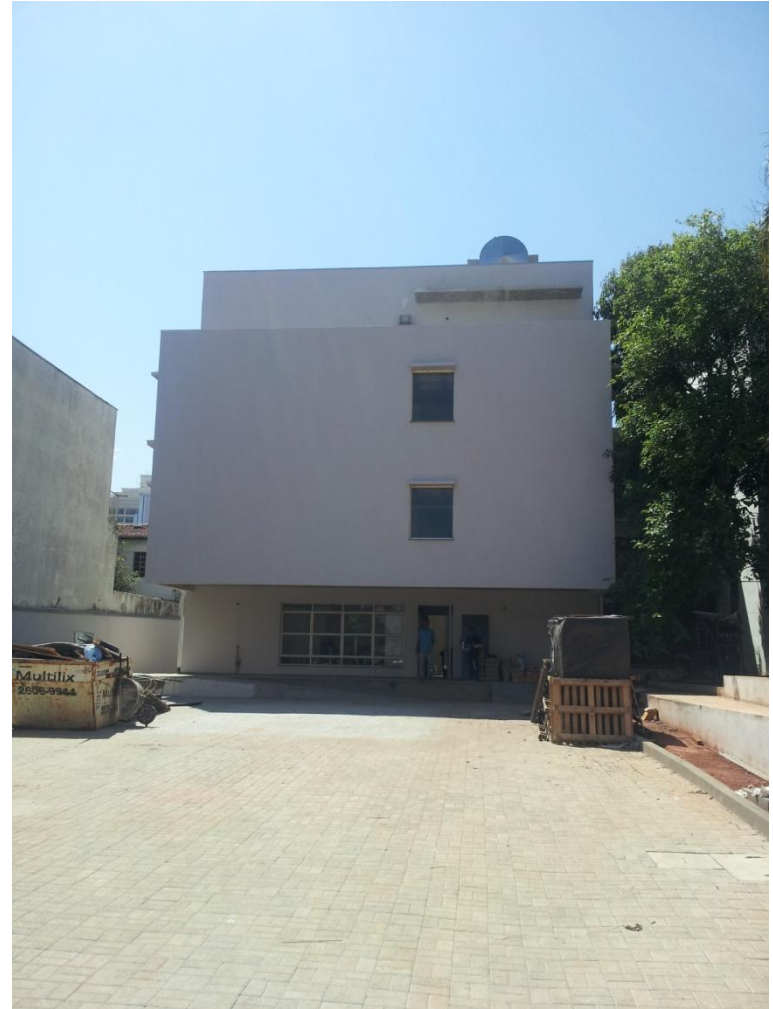

## TEATRO ARTUR AZEVEDO - Finalização

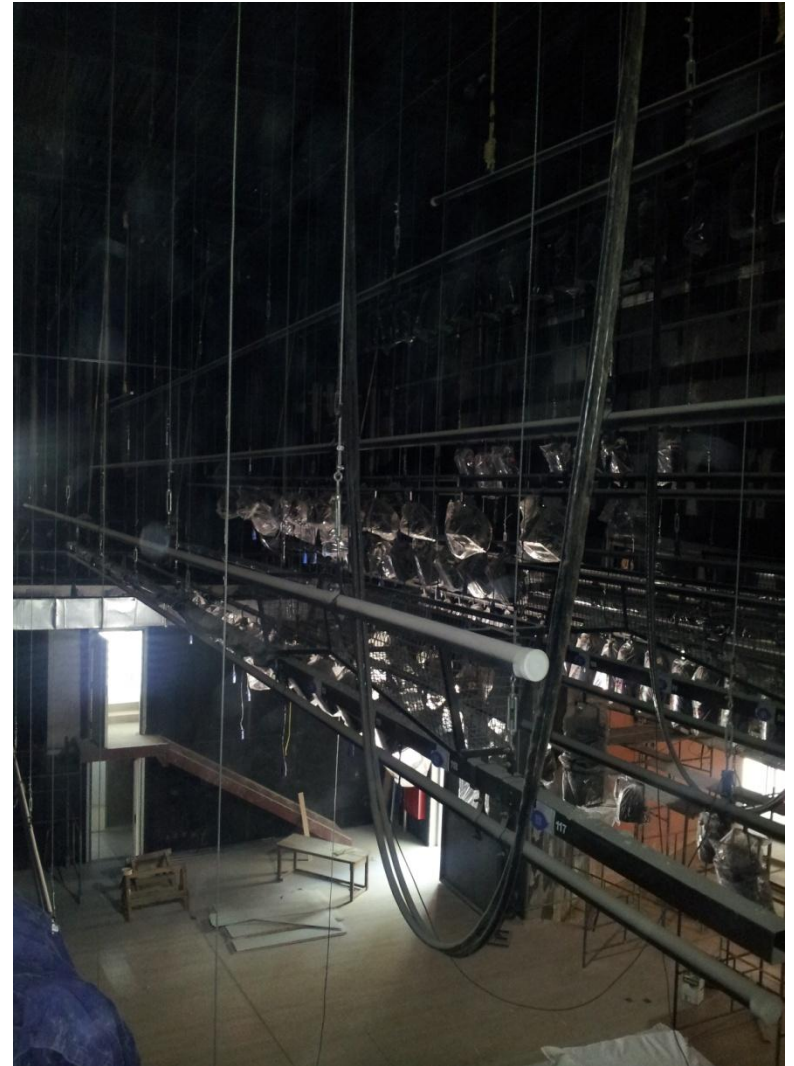

# TEATRO ARTUR AZEVEDO

Perspectiva da implantação do anexo junto ao teatro



**Projeto:** TEATRO FLÁVIO IMPÉRIO (Subprefeitura Penha)  
Obras de requalificação e modernização

**Estágio:** EM ANDAMENTO

**Recursos previstos:** R\$ 644.414,14

---

**Etapas em fase de finalização:**

- Sistema de ar condicionado do teatro
- Acessibilidade: instalação da plataforma PNE, pisos táteis internos e indicadores nos corrimãos e nos degraus das escadas para pessoa portadoras de deficiência visual
- Sanitários: instalação de divisórias, bancadas, forro, luminárias, espelhos, papeleiras e saboneteiras
- Acústica: instalação de portas acústicas e alguns elementos relativos ao palco e a platéia
- Instalação de piso: palco, platéia, sala de ensaio, cabine técnica e escadas
- Área externa: em fase final de plantio do paisagismo, conclusão dos gradis e os complementos como bancos, bebedouros, lixeiras, mastros bandeiras, brinquedos e bicicletários.

## TEATRO FLÁVIO IMPÉRIO (ANTES)



# TEATRO FLÁVIO IMPÉRIO - Finalizado

## Fachada lateral



# TEATRO FLÁVIO IMPÉRIO - Finalizado

Interior do teatro



# TEATRO FLÁVIO IMPÉRIO - Finalizado

Interior do teatro





## TEATRO FLÁVIO IMPÉRIO - Finalizado

Área externa: criação do parque



# TEATRO FLÁVIO IMPÉRIO

Perspectiva da implantação do parque junto ao teatro



## TEATRO FLÁVIO IMPÉRIO - Finalizado



## TEATRO FLÁVIO IMPÉRIO - Finalizado



**Projeto:** TEATRO PAULO EIRÓ (Subprefeitura Santo Amaro)  
Obras de requalificação e modernização

**Estágio:** EM ANDAMENTO

**Recursos previstos:** R\$ 5.419.415,26

---

**Etapas em fase de finalização:**

- Acústica: instalação de forro acústico e outros elementos de isolamento na platéia
- Cenotecnia: instalação das vestimentas cênicas
- Elevador do palco: instalação e ajustes
- Paisagismo da praça
- Recuperação das pastilhas da fachada do edifício
- Instalação dos sistemas de áudio

## TEATRO PAULO EIRÓ (ANTES)



# TEATRO PAULO EIRÓ - Finalização

## Movimentação do monumento



# TEATRO PAULO EIRÓ - Finalização

## Movimentação do monumento





# TEATRO PAULO EIRÓ – Finalização

## Reservatório externo para a Fonte



## TEATRO PAULO EIRÓ - Finalização



## TEATRO PAULO EIRÓ

Perspectiva da implantação da praça remodelada junto ao teatro



**Projeto:** BIBLIOTECA MÁRIO DE ANDRADE (Subprefeitura Sé)

Ar condicionado – Setor Circulante

**Estágio:** FINALIZADO

**Recursos previstos:** R\$ 56.600,00

---

### **Escopo do projeto:**

- Desenvolvimento de projeto para a instalação de ar condicionado no Setor Circulante da biblioteca
- Maior conforto térmico aos usuários
- Garantia de condições climáticas adequadas para a conservação do acervo

# BIBLIOTECA MÁRIO DE ANDRADE

## Setor Circulante



**Projeto:** CENTRO CULTURAL M'BOI MIRIM (Subprefeitura M'Boi Mirim)  
Desapropriações

**Estágio:** VALOR AJUIZADO (solicitada análise sobre possível reajuste)

**Recursos previstos:** R\$ 550.000,00

---

### **Escopo do projeto:**

- Recursos necessários para desapropriação de quatro imóveis
- Equipamento será construído com recursos oriundos do Programa Mananciais

# CENTRO CULTURAL M'BOI MIRIM

## Planta das desapropriações necessárias

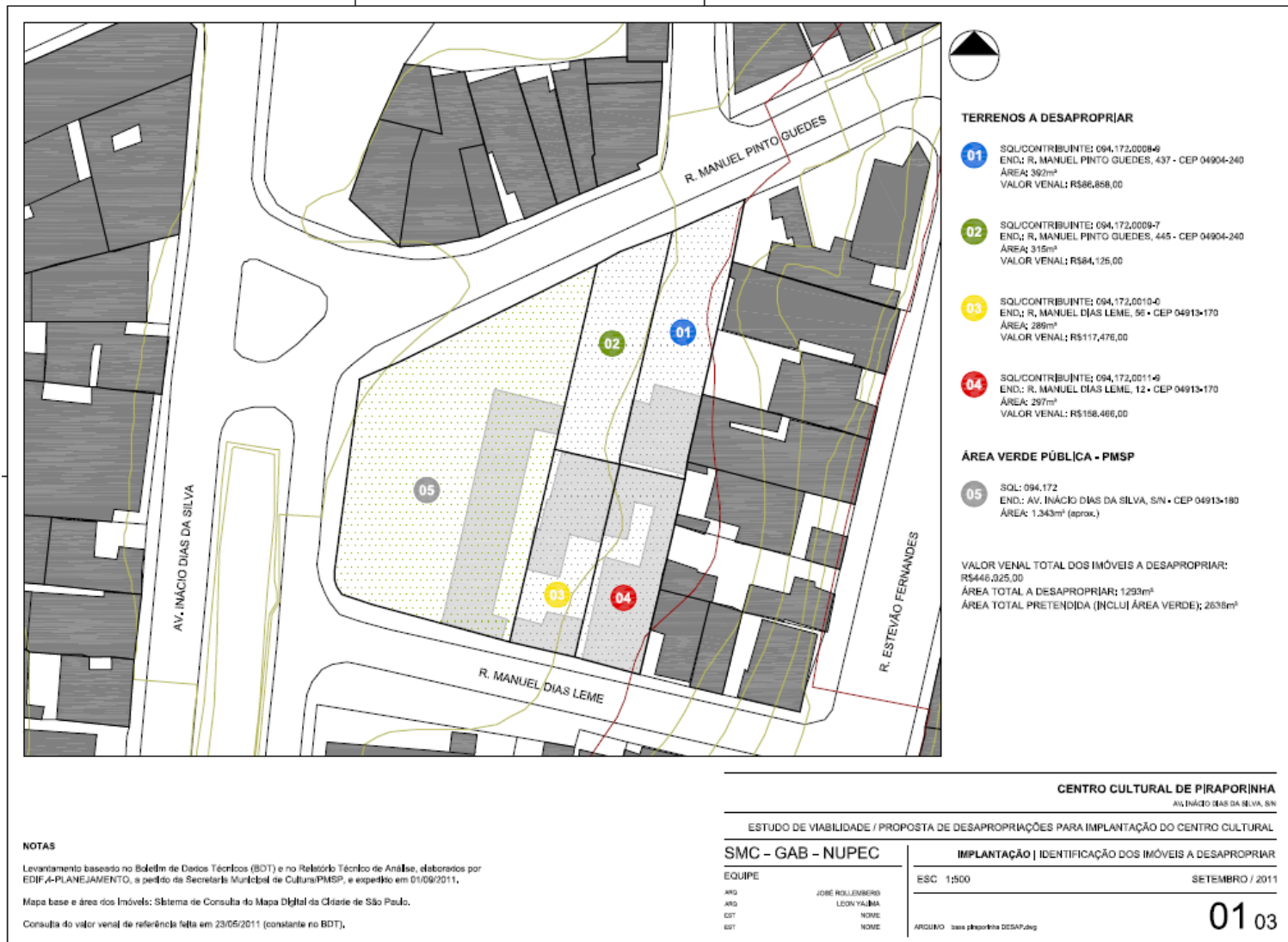

# CENTRO CULTURAL M'BOI MIRIM

## Implantação do equipamento



Casa de Cultura atual

Sacolão existente



# CENTRO CULTURAL M'BOI MIRIM

## Implantação do equipamento



# CENTRO CULTURAL M'BOI MIRIM

## Implantação do equipamento



**Projeto:** CENTRO CULTURAL DA PENHA (Subprefeitura Penha)  
Estúdios de gravação

**Estágio:** EM ANDAMENTO

**Recursos previstos:** R\$ 75.000,00

---

**Escopo do projeto:**

- Instalação de ar condicionado nos estúdios de gravação
- Preparação dos estúdios para início das suas atividades

# CENTRO CULTURAL DA PENHA

Teatro Martins Penna



## CENTRO CULTURAL DA PENHA

Espaço para oficinas livres



## CENTRO CULTURAL DA PENHA

Sistema de ar condicionado



**Projeto:** BIBLIOTECA SÉRGIO BUARQUE DE HOLANDA (Subprefeitura Itaquera)  
Construção da nova sede

**Estágio:** EM ANDAMENTO

**Recursos previstos:** R\$ 250.000,00

---

### **Escopo do projeto:**

- Construção em dois pavimentos
- Área construída: 700 m<sup>2</sup>
- Articulação do edifício com duas construções históricas existentes no terreno (já restauradas, requalificadas e em funcionamento)

# BIBLIOTECA SÉRGIO BUARQUE DE HOLANDA

Nova sede





**Projeto:** CASARÃO DA CELSO GARCIA (Subprefeitura Mooca)  
Obras de requalificação preliminar

**Estágio:** EM FASE FINAL DE LICITAÇÃO

**Recursos previstos:** R\$ 108.329,19

---

### **Escopo do projeto:**

- Requalificação preliminar
- Propiciar as condições adequadas para as etapas de prospecção para o restauro
- Proteção do imóvel durante a fase de projeto
- **Ordem de início 22/set/2014**

# CASARÃO AVENIDA CELSO GARCIA

## Situação atual

Imagens do local (situação existente)

Img.01: Frente do edifício, à Av. Celso Garcia, 849 (imagem: Google Street View)

Img.02: Fundos do edifício, com estrutura de caixa d'água em primeiro plano.



**Projeto:** CASA MODERNISTA (Subprefeitura Vila Mariana)  
Muro de arrimo

**Estágio:** FASE LICITATÓRIA

**Recursos previstos:** R\$ 500.895,01

---

**Escopo do projeto:**

- Requalificação parcial do muro de arrimo da área do Parque Modernista

**Projeto:** CENTRO CULTURAL SÃO PAULO (Subprefeitura Sé)  
Adequação às normas de segurança

**Estágio:** EM ANDAMENTO

**Recursos previstos:** R\$ 54.027,91

---

### **Escopo do projeto:**

- Programa de adequação às normas de segurança contra incêndio e proteção da infraestrutura Implantação de novo paisagismo

**Projeto:** CENTRO CULTURAL SÃO PAULO (Subprefeitura Sé)  
Recuperação das fachadas

**Estágio:** EM FASE DE PREPARAÇÃO PARA LICITAÇÃO POR SIURB

**Recursos previstos:** R\$ 584.438,49

---

### **Escopo do projeto:**

- Recuperação estrutural de parte das fachadas da Avenida 23 de Maio e da Rua Vergueiro

**Projeto:** CENTRO CULTURAL DA JUVENTUDE (Subprefeitura Cachoeirinha/Casa Verde)  
Adequação da estrutura da cobertura

**Estágio:** INTERVENÇÃO CONCLUÍDA

**Recursos previstos:** R\$ 75.000,00

---

**Escopo do projeto:**

- Adequação da estrutura da cobertura do edifício
- Preparação da cobertura para sua requalificação completa

**Projeto:** CENTRO CULTURAL DA JUVENTUDE (Subprefeitura Cachoeirinha/Casa Verde)  
Obras de requalificação

**Estágio:** FASE LICITATÓRIA

**Recursos previstos:** R\$ 584.438,49

---

**Escopo do projeto:**

- Requalificação geral das instalações elétricas
- Implantação de sistema contra incêndio
- Requalificação do acesso ao equipamento
- Requalificação completa da cobertura do edifício

**Projeto:** Biblioteca Cora Coralina (meta 27 do Programa de Metas)

Obras de requalificação

**Estágio:** FASE LICITATÓRIA

**Recursos previstos:** R\$ 584.438,49

**Escopo do projeto:**

- Requalificação geral das instalações elétricas
- Implantação de sistema contra incêndio
- Requalificação do acesso ao equipamento
- Requalificação completa da cobertura do edifício



# Biblioteca Cora Coralina



# Biblioteca Cora Coralina



**Projeto:** BIBLIOTECA CAMILA CERQUEIRA CESAR

Obras de requalificação

**Estágio:** FASE LICITATÓRIA

**Recursos previstos:** R\$ 584.438,49

**Escopo do projeto:**

- Requalificação arquitetônica
- Conservação geral da estrutura
- Projeto paisagístico

# BIBLIOTECA CAMILA CERQUEIRA CESAR



# BIBLIOTECA CAMILA CERQUEIRA CESAR



**Projeto:** Biblioteca Milton Santos

Obras de requalificação

**Estágio:** FASE LICITATÓRIA

**Recursos previstos:** R\$ 780.000,00

**Escopo do projeto:**

- Recuperação da cobertura
- Recuperação do forro
- Recuperação do sistema de para-raios

# Biblioteca Milton Santos



# Biblioteca Milton Santos





**Projeto:** ATESTADOS TÉCNICOS DE SEGURANÇA PARA EQUIPAMENTOS DO DEPARTAMENTO DE EXPANSÃO CULTURAL E DO ARQUIVO HISTÓRICO MUNICIPAL.

**Estágio:** INTERVENÇÃO CONCLUÍDA

**Recursos previstos:** R\$ 584.438,49

**Escopo do projeto:**

- Análise das condições de instalação e funcionamento das medidas de segurança contra incêndio e aos materiais de acabamento e revestimento das edificações para atendimento dos requisitos necessários à aprovação de vistoria do Corpo de Bombeiros.

**Projeto : BIBLIOTECA RUBENS BORBA**

Obras de requalificação

**Estágio: FASE DE AUTORIZAÇÃO DE RESERVA**

**Recursos previstos: R\$ 114.729,92**

**Escopo do projeto:**

- Requalificação arquitetônica com conservação da estrutura predial e tratamento paisagístico. Valor correspondente a 2 meses de obra.
- Conclusão prevista para abril de 2015.

# BIBLIOTECA RUBENS BORBA



# BIBLIOTECA RUBENS BORBA



**Projeto : BIBLIOTECA VINÍCIUS DE MORAES**

Obras de requalificação

**Estágio: FASE DE AUTORIZAÇÃO DE RESERVA**

**Recursos previstos: R\$83.366,72**

**Escopo do projeto:**

- Adaptação da edificação para receber o acervo da Biblioteca Vicente de Carvalho

# BIBLIOTECA VINÍCIUS DE MORAES



## BIBLIOTECA VINÍCIUS DE MORAES



**Projeto:** CENTRO CULTURAL DA JUVENTUDE (Subprefeitura Cachoeirinha/Casa Verde)

**Estágio:** Fase de autorização por FUNDURB para contratação

**Recursos previstos:** R\$ 7.000,00

**Escopo do projeto:**

- LAUDO ESTRUTURAL PARA BALIZAR INTERVENÇÃO NO CCJ (item 20)



**Projeto:** CASA DE CULTURA DE ERMELINO MATARAZZO (Meta 27 do Programa de Metas)

**Estágio:** EM FASE DE PREPARAÇÃO PARA LICITAÇÃO POR SIURB

**Recursos previstos:** R\$258.358,50

**Escopo do projeto:**

- Serviços técnicos preliminares, projetos executivos e obra de construção da Casa de Cultura.