

**FUNDO DE DESENVOLVIMENTO URBANO
PRESTAÇÃO DE CONTAS SEHAB – ANO 2014**

INVESTIMENTOS FUNDURB/SEHAB

PROCESSO	EMPREENHIMENTOS	VALORES (R\$)				
		Aprovado	Empenhado	Data	Liquidado	Data
2008.0.066.167-9	Cidade Júlia	2.663.152,12	2.663.152,12	JUN/14	2.602.028,93	JUN/14
2010-0.046.864-6	Pabreu/Praia	15.249.283,43	15.249.283,41	DEZ/14	15.249.151,30	DEZ/14
Diversos	RENOVA SP - Domus	5.057.820,85	5.057.820,85	DEZ/14	4.675.602,66	DEZ/14
Diversos	RENOVA SP - Bureau	4.768.450,27	4.768.450,27	DEZ/14	4.762.080,93	DEZ/14
2010-0.046.912-0	Itaberaba 2	8.659.169,76	8.659.169,76	DEZ/14	7.902.728,98	DEZ/14
2010-0.362.986-3	Pq. Das Flores	7.799.622,29	7.799.622,29	DEZ/14	7.751.733,02	DEZ/14
2010-0.205.327-3	Arpoador/ Lago (3Rs)	1.479.827,99	1.479.827,99	DEZ/14	1.479.827,99	DEZ/14
2010-0.185.143-5	Campo Grd./ Imp. (3Rs)	5.748.552,58	5.748.552,58	DEZ/14	5.748.552,55	DEZ/14
2010-0.185.151-6	City Jaraguá (3Rs)	1.298.187,27	1.298.187,24	DEZ/14	1.095.203,78	DEZ/14
2010-0.185.195-8	BELA VISTA (3Rs)	6.591.484,67	6.591.484,62	DEZ/14	6.507.023,11	DEZ/14
2012-0.060.847-6	Fazenda da Juta	0,00	0,00	-	0,00	DEZ/14
2012-0.193.739-2	Diversos Loteamentos	0,00	0,00	-	0,00	DEZ/14
2014-0.011.921-5	Jd. Keralux	292.046,30	292.046,30	-	292.037,31	DEZ/14
2011-0.141.677-3	COBRAPE	1.036.553,80	1.036.553,80	DEZ/14	1.011.676,46	DEZ/14
2011-0.141.687-0	Diagonal	3.755.278,35	3.755.278,35	DEZ/14	3.753.803,24	DEZ/14
2011-0.174.242-5	IEME BRASIL	5.700.000,00	5.700.000,00	DEZ/14	5.674.949,99	DEZ/14
2011.0.142.031-2	Núcleo Engenharia	11.650.000,00	11.650.000,00	DEZ/14	11.649.999,93	DEZ/14
2008-0.279.853-1	Consortio DOMUS	1.807.838,09	1.807.838,09	DEZ/14	1.803.388,50	DEZ/14
2010.0-038.063-3	Consortio Bureau-Pri	2.424.805,86	2.424.805,86	DEZ/14	2.416.290,34	DEZ/14
TOTAL		85.982.073,63	85.982.073,53		84.376.079,02	

PROGRAMA MANANCIAIS

Objeto: PROGRAMA MANANCIAIS – FASE 2

PROCESSO	ÁREA	VALORES(R\$)		
		Aprovado	Empenhado	Liquidado
2008-0.066.167-9	CIDADE JULIA	2.663.152,12	2.663.152,12	2.602.028,93
2010-0.046.864-6	PABREU / PRAINHA	15.249.283,43	15.249.283,43	15.249.151,30
TOTAL		17.912.435,54	17.912.435,54	17.851.180,23

Cidade Júlia – Lote 1 – PROGRAMA MANANCIAIS - FASE 2

Objeto: Execução de serviços de obras do Programa de Saneamento, Proteção Ambiental e Recuperação da Qualidade das Águas em áreas degradadas de Manancial Hídrico das Bacias Guarapiranga e Billings.

Valor aprovado FUNDURB 2014: R\$ 2.663.152,12

Situação:

- Previsão de conclusão: Paralisado em 04/06/2014
- Valores empenhados: R\$ 2.663.152,12 (até junho/2014)
- Valores liquidados: R\$ 2.602.028,93 (até junho/2014)



Cidade Júlia – Encosta Pedra Sobre Pedra - Serviços de Consolidação Geotécnica



Cidade Júlia – Canalização Córrego Apucás

Pabreu / Prainha – Lote 1 – PROGRAMA MANANCIAIS - FASE 2

Objeto: Execução de obras do Programa de Urbanização de Favelas – Lote 1

Valor aprovado FUNDURB 2014: R\$ 15.249.283,43

Situação:

- Previsão de conclusão: dezembro/2014
- Valores empenhados: R\$ 15.249.283,41 (até dezembro/2014)
- Valores liquidados: R\$ 15.249.151,30 (até dezembro/2014)



Pabreu / Prainha – Rua Beira Rio – Drenagem, pavimentação e urbanismo



Pabreu / Prainha – Rua Beira Rio – Drenagem, pavimentação e urbanismo

REGULARIZAÇÃO E 3Rs

Objeto: PROGRAMA DE REGULARIZAÇÃO FUNDIÁRIA INCLUINDO PROGRAMA 3R's.

PROCESSO	ÁREA	VALORES(R\$)		
		Aprovado	Empenhado	Liquidado
2010-0.046.912-0	ITABERABA 2	8.659.110,30	8.669.457,80	7.270.898,22
2010-0.362.986-3	PARQUE DAS FLORES	7.799.622,20	8.251.346,99	8.215.696,43
2010-0.205.327-3	ARPOADOR/ JD DO LAGO	1.479.827,99	1.479.827,99	1.479.827,97
2010-0.185.143-5	CAMPO GRANDE/JD. IMP.	5.748.552,58	5.748.552,58	5.748.552,55
2010-0.185.151-6	CITY JARAGUÁ - 3Rs	1.298.187,27	1.298.187,27	1.095.203,78
2010-0.185.195-8	BELA VISTA	6.591.484,67	6.591.484,67	6.400.618,13
2012-0.060.847-6	FAZENDA DA JUTA		0,00	0,00
2012-0.193.739-2	DIVERSOS LOTEAMENTOS		0,00	0,00
Projeto/Licitação	JARDIM KERALUX	292.046,30	0,00	0,00
TOTAL		31.868.831,31	32.038.857,30	30.210.797,09

Objeto: Eliminação do risco geotécnico, de drenagem das águas pluviais, de alinhamento geométrico das vias para pavimentação, guias e sarjetas.

Valor aprovado FUNDURB 2014: 8.659.169,76

Situação:

- Previsão de conclusão: agosto/15
- Valores empenhados: R\$ 8.659.169,76(até dez/14)
- Valores liquidados: R\$ 7.902.728,98 (até dez/14)



Execução do solo grampeado da Rua Faisão



Execução da contenção da Rua Zabelê

Parque das Flores

Objeto: Eliminação do risco geotécnico, de drenagem das águas pluviais, de alinhamento geométrico das vias para pavimentação, guias e sarjetas, e ainda, a criação de áreas verdes e espaços de uso público.

Valor aprovado FUNDURB 2014: R\$ 7.799.622,29

Situação:

- Previsão de conclusão: setembro/15
- Valores empenhados: R\$ 7.799.622,29(até dez/14)
- Valores liquidados: R\$ 7.751.733,02(até dez/14)



Execução da pavimentação – Rua Flamboyant



Execução de guias e sarjetas – AV. Cidade de Mauá

Jardim Arpoador / Jardim do Lago / São Domingos – 3R Lote A

Objeto: Execução de serviços de Reforma e Revitalização de Conjuntos Habitacionais.

Valor aprovado FUNDURB 2014: R\$ 1.479.827,99

Situação:

- Previsão de conclusão: janeiro/2015
- Valores empenhados: R\$ 1.479.827,99 (até dezembro/2014)
- Valores liquidados: R\$ 1.479.827,99 (até dezembro/2014)



Jd. Arpoador – Cobertura do estacionamento.



Jd. Arpoador – Execução de calçadas e cercamento em gradil.

Jardim Arpoador / Jardim do Lago / São Domingos – 3R Lote A



Jd. Arpoador – Construção de lixeiras.



Jd. Arpoador – Execução de calçadas.



Jd. do Lago – Execução de áreas de lazer, instalação de kits gás, pintura externa dos prédios.



São Domingos – Instalação de equipamentos de combate a incêndio.

José Paulino dos Santos / Campo Grande / Parque Otero – 3R Lote B

Objeto: Execução de serviços de Reforma e Revitalização de Conjuntos Habitacionais.

Valor aprovado FUNDURB 2014: R\$ 5.748.552,58

Situação:

- Previsão de conclusão: janeiro/2015
- Valores empenhados: R\$ 5.748.552,58 (até dezembro/2014)
- Valores liquidados: R\$ 5.748.552,55 (até dezembro/2014)



Parque Otero – Cercamento do Condomínio.



Parque Otero – Troca de telhas quebradas.

José Paulino dos Santos / Campo Grande / Parque Otero – 3R Lote B



Campo Grande – Concluídos os serviços. No aguardo emissão do AVCB.



Parque Otero - Execução de lixeiras.



José Paulino – Concluídos os serviços. No aguardo emissão do AVCB.



José Paulino – Instalação de corrimão, e complementação da pintura nas Quadras A e C.

Lote C – City Jaraguá

Objeto: Regularização fundiária e comercial, recuperação de créditos provenientes das taxas referentes à permissão de uso de moradias e revitalização de edificações e áreas comuns.

Valor aprovado FUNDURB 2014: R\$ 1.298.187,27

Situação:

- Previsão de conclusão: junho/14
- Valores empenhados: R\$ 1.298.187,24 (até junho/2014)
- Valores liquidados: R\$ 1.095.203,78 (até junho/2014)



Vista – Condomínio G



Vista – Condomínios C e D



Pintura externa do Centro de Convivência



Colocação de pisos no Centro de Convivência



Instalação de equipamentos de ginástica



Instalação do Playground

Lote D – Bela Vista

Objeto: Execução de serviços de Reforma e Revitalização de Conjuntos Habitacionais.

Valor aprovado FUNDURB 2014: R\$ 6.591.484,67

Situação:

- Previsão de conclusão: dezembro/14
- Valores empenhados: R\$ 6.591.484,62 (até dez/2014)
- Valores liquidados: R\$ 6.507.023,11 (até nov/2014)



Condomínio 1



Condomínio 2

Lote D - Bela Vista



Pavimentação com piso intertravado – Condomínio 3



Acabamentos externos - Centro comercial – Fase 1



Alvenaria de elevação das lixeiras – Condomínio 4



Execução da Cobertura – Centro Comercial – Fase 2

Fazenda da Juta

Objeto:

Valor aprovado FUNDURB 2014: R\$ 276.708,64

Situação:

- Valores empenhados: R\$ 0,00
- Valores liquidados: R\$ 0,00
- Obra não iniciada – aguardando autorização para início (PAC / Encostas)

Diversos Loteamentos

Objeto:

Valor aprovado FUNDURB 2014: R\$ 128.856,76

Situação:

- Valores empenhados: R\$ 0,00
- Valores liquidados: R\$ 0,00
- Obra em licitação.

Jardim Keralux

Objeto: Elaboração de Projetos : Serviços técnicos e profissionais especializados de arquitetura e engenharia para elaboração de projetos básicos de infraestrutura para loteamento Jardim Keralux, localizado nas áreas de competência da Subprefeitura Ermelino Matarazzo do Programa de Urbanização de Favela e Regularização de Loteamentos Precários para Secretaria Municipal de Habitação São Paulo – SEHAB.

Valor aprovado FUNDURB 2014: R\$ 292.046,30

Situação:

- Data de Término : dez/2014
- Valores empenhados: R\$ 292.046,30
- Valores liquidados: R\$292.037,31

RENOVA SP - DOMUS

Objeto: Elaboração de Plano Urbanístico, Estudo Preliminar, Projeto Básico e Executivo de Urbanização e Edificações.

Situação:

- Previsão de conclusão: julho/2015

Perímetros Regiões Sul e Sudeste	Valores (R\$)		
	Aprovado	Empenhado	Liquidado
Água Espraiada 2+5	172.746,67	172.746,67	169.989,94
Cordeiro 1	276.929,42	276.929,42	236.738,82
Meninos 1	867.626,47	867.626,47	666.138,32
Morro do S 4	1.881.709,39	1.881.709,39	1.794.268,61
Oratório 1	623.364,38	623.364,38	620.812,82
Pirajussara 5	934.361,39	934.361,39	933.095,49
Pirajussara 7	146.668,68	146.668,68	130.815,29
Ponte Baixa 4	154.414,45	154.414,45	123.743,37
TOTAL	5.057.820,85	5.057.820,85	4.675.602,66

RENOVA SP – Água Espreada 2 + 5

Objeto: Elaboração de Plano Urbanístico, Estudo Preliminar, Projeto Básico e Executivo de Urbanização e Edificações.

Valor aprovado FUNDURB 2014: R\$ 172.746,67

Situação:

- Previsão de conclusão: julho/2015
- Valores empenhados: R\$ 172.746,67 (até dez/2014)
- Valores liquidados: R\$ 169.989,94 (até dez/2014)
- Total de Pranchas produzidas: 458

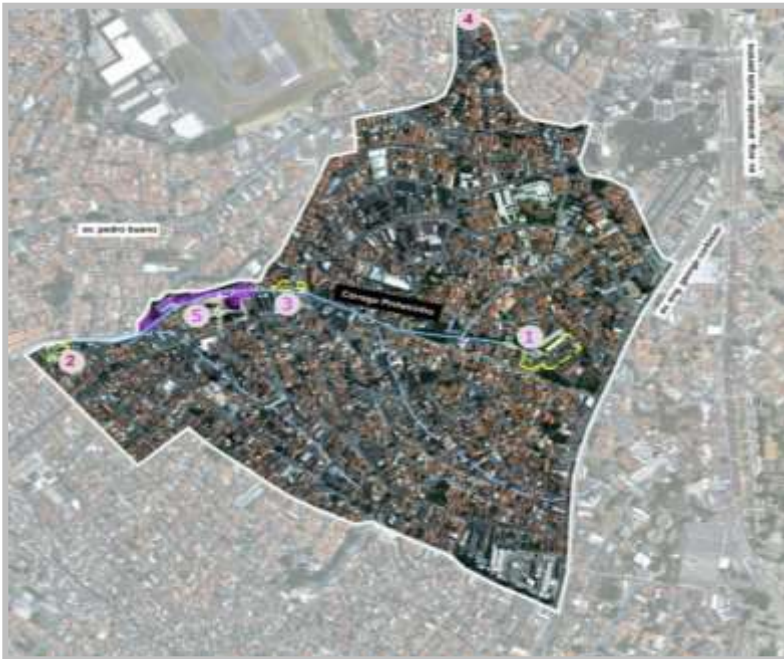

Água Espreada 2



Água Espreada 5

RENOVA SP – Água Espraiada 2 + 5

Produtos realizados / em andamento - 2014

ÁREA - FAVELA ANTONIO MADI - 2ª Etapa de trabalho
Paralisado (depende de convenio c/ Governo do Estado de SP)

Projeto Básico de Urbanismo (proposta)

ÁREA - FAVELA ALBA

Concluídos

Projeto Básico de Urbanismo
Projeto Básico Geométrico do Sistema Viário
Projeto Básico de Terraplenagem
Projeto Básico de Consolidação Geotécnica
Projeto Básico de Pavimentação
Projeto Básico de Redes de Abastecimento de Água
Projeto Básico de Redes de Coleta de Esgoto Sanitários
Projeto Básico de Drenagem Urbana (Micro Drenagem)
Projeto Básico de Canalização (Macro Drenagem)
Projeto Básico de Paisagismo
Projeto Básico de Iluminação Pública
Plano de Gerenciamento de Resíduos Sólidos

ÁREA - FAVELA PEDRO BUENO - 2ª Etapa de trabalho

Concluído

Projeto Básico de Urbanismo (proposta)

ÁREA - FAVELA CRUZ DE MALTA - 2ª Etapa de trabalho

Em andamento

Projeto Básico de Urbanismo

ÁREA - FAVELA PINGO DE OURO

Concluídos

Projeto Básico de Urbanismo
Projeto Básico Geométrico do Sistema Viário
Projeto Básico de Terraplenagem
Projeto Básico de Consolidação Geotécnica
Projeto Básico de Pavimentação
Projeto Básico de Drenagem Urbana (Micro Drenagem)
Projeto Básico de Paisagismo
Projeto Básico de Iluminação Pública

Em andamento

Projeto Básico de Canalização (Macro Drenagem)

ÁREA - FAVELA SINHAZINHA

Concluídos

Projeto Básico de Urbanismo

Em andamento

Projeto Básico de Paisagismo
Projeto Básico de Consolidação Geotécnica
Projeto Básico de Iluminação Pública

ÁREAS DE PROVISÃO

Em andamento

C1 - Projetos T + 4:

Estudo Preliminar: Edificação
Projeto Básico de Arquitetura
Projeto Básico de Estrutura
Projeto Básico de Instalações Prediais

C5 - Projeto de Implantação e infraestrutura para 20UH's

Projeto Básico Geométrico Condominial

RENOVA SP – Cordeiro 1

Objeto: Elaboração de Plano Urbanístico, Estudo Preliminar, Projeto Básico e Executivo de Urbanização e Edificações.

Valor aprovado FUNDURB 2014: R\$ 276.929,42

Situação:

- Previsão de conclusão: julho/2015
- Valores empenhados: R\$ 276.929,42(até dez/2014)
- Valores liquidados: R\$ 236.738,82 (até dez/2014)
- Total de Pranchas produzidas: 459

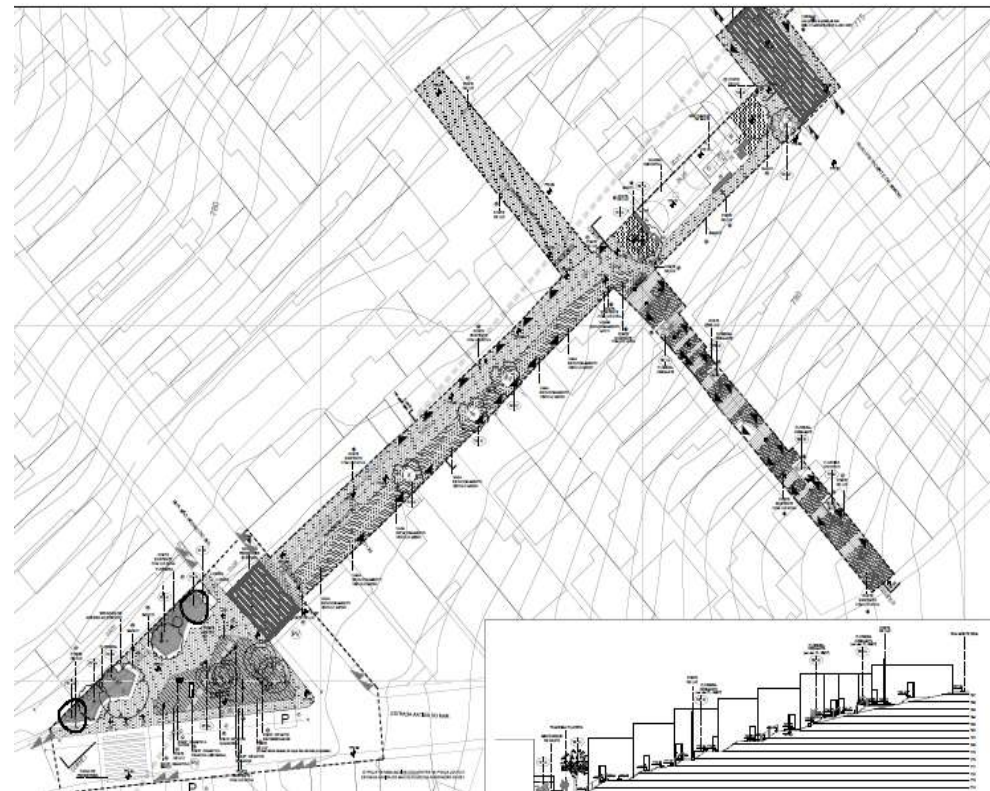
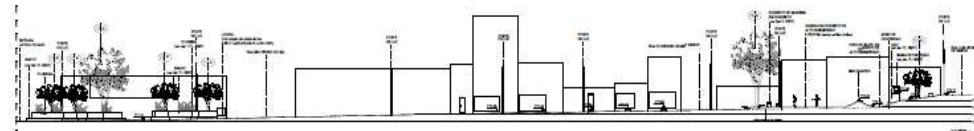

RENOVA SP – Cordeiro 1

Produtos realizados / em andamento - **ÁREA - FAVELA MARANHÃO I**

ÁREA DE PROVISÃO MCMV: Adelino e Contos (110 UH)

Concluídos

Estudo Preliminar: Edificação

C 3b - Projeto T + 10 adequação G2

Estudo Preliminar: Edificação - Adequação G2

Em andamento

C 3a - Projeto T + 10 AE

Estudo Preliminar: Edificação

Projeto Básico de Arquitetura

Relatório de Consultoria para Estruturas e de

Instalações Prediais

C 3b - Projeto T + 10 adequação G2

Projeto Básico de Arquitetura - Adequação G2

C 5 - Projeto de Implantação e infraestrutura para 75UH's

Projeto Básico de Consolidação Geotécnica Condominial

Projeto Básico de Redes de Abastecimento de Água

Condominial

Projeto Básico de Redes Condominiais de Esgotamento

Sanitário

Projeto Básico de Drenagem Condominial (Micro Drenagem)

Projeto Básico de Instalações Elétricas / Iluminação /

Telefonia Condominial

Projeto Básico de Paisagismo Condominial

ÁREA - FAVELA TANQUINHO

Em andamento

Projeto básico de Urbanismo

Projeto Básico de Canalização (Macro Drenagem)

Projeto Básico de Paisagismo

ÁREA - FAVELA BALDOMERO FERNANDEZ

Em andamento

Projeto básico de Urbanismo

Projeto Básico de Canalização (Macro Drenagem)

Projeto Básico de Paisagismo

ÁREA - FAVELA MARANHÃO I

Em andamento

Projeto básico de Urbanismo

Projeto Básico Geométrico do Sistema

Viário

Projeto Básico de Terraplenagem

Projeto Básico de Consolidação Geotécnica

Projeto Básico de Pavimentação

Projeto Básico de Redes de Abastecimento

de Água

Projeto Básico de Redes de Coleta de

Esgoto Sanitários

Projeto Básico de Drenagem Urbana (Micro

Drenagem)

Projeto Básico de Paisagismo

Projeto Básico de Iluminação Pública

Plano de Gerenciamento de Resíduos Sólidos

ÁREA - FAVELA MARANHÃO II

Em andamento

Projeto básico de Urbanismo

Projeto Básico Geométrico do Sistema

Viário

Projeto Básico de Pavimentação

Projeto Básico de Drenagem Urbana (Micro

Drenagem)

Projeto Básico de Paisagismo

(complementação)

Projeto Básico de Iluminação Pública

Plano de Gerenciamento de Resíduos Sólidos

D 8 - Córrego Tanquinho (Complementação - L=500m)

Projeto Básico de Canalização (Macro

Drenagem)

RENOVA SP – Meninos 1

Objeto: Elaboração de Plano Urbanístico, Estudo Preliminar, Projeto Básico e Executivo de Urbanização e Edificações.

Valor aprovado FUNDURB 2014: R\$ 867.626,47

Situação:

- Previsão de conclusão: julho/2015
- Valores empenhados: R\$ 867.626,47 (até dez/2014)
- Valores liquidados: R\$ 666.138,32 (até dez/2014)
- Total de Pranchas produzidas: 1.343



RENOVA SP – Meninos 1

Produtos realizados / em andamento - 2014

ÁREAS DE PROVISÃO (Kardinsky - JD. Celeste e Vila Cristina)

Concluído

C3 - Projeto T + 10 AE:

Estudo Preliminar da Edificação

C 3a - Projeto T + 10 adequação G2

Estudo Preliminar: Edificação - Adequação G2

C4 - Projeto de Implantação e INFRAESTRUTURA PARA 150 UH's

Projeto Básico Geométrico Condominial

Projeto Básico de Terraplenagem Condominial

Em andamento

C3 - Projeto T + 10 AE:

Projeto Básico de Arquitetura

Projeto Básico de Fundação

Projeto Básico de Estrutura

Projetos Básicos de Instalações Prediais

C 3a - Projeto T + 10 adequação G2

Projeto Básico de Arquitetura

Projeto Básico de Estrutura

Projetos Básicos de Instalações Prediais

C4 - Projeto de Implantação e Infraestrutura para 150 UH's

Projeto Básico de Abastecimento de Água Condominial

Projeto Básico de Redes Condominiais de Esgoto

Projeto Básico de Drenagem Condominial (Micro Drenagem)

Projeto Básico de Instalações Elétricas / Iluminação /

Telefonia Condominial

Projeto Básico de Paisagismo Condominial

C6 - Projeto de Implantação e Infraestrutura para 75 UH's

Projeto Básico Geométrico Condominial

Projeto Básico de Terraplenagem Condominial

Projeto Básico de Abastecimento de Água Condominial

Projeto Básico de Redes Condominiais de Esgoto

Projeto Básico de Drenagem Condominial (Micro Drenagem)

Projeto Básico de Instalações Elétricas / Iluminação /

Telefonia Condominial

Projeto Básico de Paisagismo Condominial

Parecer Técnico de Fundação para área construída de 2001 à

C7 - Projeto de Implantação e Infraestrutura para 20 UH's

Projeto Básico Geométrico Condominial

Projeto Básico de Terraplenagem Condominial

Projeto Básico de Instalações Elétricas /

Iluminação / Telefonia Condominial

Projeto Básico de Paisagismo Condominial

ÁREA - FAVELA JD. CELESTE

ÁREA - FAVELA VILA CRISTINA

Concluído

Projeto Básico de Canalização (Macro Drenagem)

Em andamento

Projeto Básico de Urbanismo

Projeto Básico Geométrico do Sistema Viário

Projeto Básico de Terraplenagem

Projeto Básico de Consolidação Geotécnica

Projeto Básico de Pavimentação

Projeto Básico de Drenagem Urbana (Micro

Drenagem)

Projeto Básico de Paisagismo

Projeto Básico de Iluminação Pública

Plano de Gerenciamento de Resíduos Sólidos

ÁREA - FAVELA SÃO PEDRO

ÁREA - FAVELA LIVIERO

EMPREENHIMENTO BURITI ITAPIRA - FUNAPS

Em andamento

Projeto Básico de Urbanismo

Projeto Básico de Paisagismo

RENOVA SP – Morro do S4

Objeto: Elaboração de Plano Urbanístico, Estudo Preliminar, Projeto Básico e Executivo de Urbanização e Edificações.

Valor aprovado FUNDURB 2014: R\$ 1.881.709,39

Situação:

- Previsão de conclusão: julho/2015
- Valores empenhados: R\$ 1.881.709,39 (até dez/2014)
- Valores liquidados: R\$ 1.794.268,61 (até dez/2014)
- Total de Pranchas produzidas: 3.237



Produtos realizados / em andamento

ÁREAS DE PROVISÃO (Capelinha/Nuno Roland, Jd. Germânia, Jd. Campo de Fora/Sto. Antonio, Jd. Campo de Fora II)

Concluído:

C 2 - Projeto T+B

Estudo Preliminar: Edificação

Em andamento

C 2a - Projeto T + B adequação G1

Estudo Preliminar: Edificação - Adequação G1

C 2b - Projeto T + B adequação G2

Estudo Preliminar: Edificação - Adequação G2

CÓRREGO DOS FREITAS (Complemento do viário)

Em andamento:

Projeto Básico de Urbanismo

Projeto Básico Geométrico do Sistema Viário

Projeto Básico de Terraplenagem

Projeto Básico de Consolidação Geotécnica

Projeto Básico de Pavimentação

Projeto Básico de Drenagem Urbana (Micro Drenagem)

Projeto Básico de Iluminação Pública

Concluído:

Projeto Básico de Canalização (Macro Drenagem)

RENOVA SP – Morro do S4

ÁREA - FAVELA HENRI MATISSE
ÁREA - FAVELA JD. ANTONIETA / JD. SANTO ANTONIO

ÁREA - FAVELA JD. CAMPO DE FORA / SANTO ANTONIO

ÁREA - FAVELA CAMPO DE FORA II

ÁREA - FAVELA CAPELINHA / NUNO ROLAND

ÁREA - FAVELA DUPRAT

ÁREA - FAVELA JD. FIM DE SEMANA

ÁREA - FAVELA JD. FIM DE SEMANA II

ÁREA - FAVELA JD. FIM DE SEMANA III

ÁREA - FAVELA JARDIM GERMÂNIA

ÁREA - FAVELA JARDIM IMBÉ I

ÁREA - FAVELA JARDIM IMBÉ II

ÁREA - FAVELA JARDIM LILIA

ÁREA - FAVELA JARDIM MARACANÃ

ÁREA - FAVELA PQ. SANTO ANTONIO IV

ÁREA - FAVELA PQ. SANTO ANTONIO V

ÁREA - FAVELA PQ. SANTO ANTONIO VI

ÁREA - FAVELA TRÊS ESTRELAS

ÁREA - FAVELA VAZ DE LIMA / SANTO DIAS / JARDIM LIDIA

ÁREA - FAVELA VICENTE CARDUCHO

ÁREA - FAVELA JD. CAMPO DE FORA III

ÁREA - FAVELA ANTONIETA II

ÁREA - FAVELA FIM DE SEMANA IV

Em andamento

Projeto Básico de Urbanismo

Projeto Básico Geométrico do Sistema Viário

Projeto Básico de Terraplenagem

Projeto Básico de Consolidação Geotécnica

Projeto Básico de Pavimentação

Projeto Básico de Redes de Abastecimento de Água

Projeto Básico de Redes de Coleta de Esgoto Sanitários

Projeto Básico de Drenagem Urbana (Micro Drenagem)

Projeto Básico de Paisagismo

Projeto Básico de Iluminação Pública

Produtos realizados / em andamento - 2014

ÁREA - FAVELA JD. CAMPO DE FORA/ SANTO ANTONIO

Concluído

Projeto Básico Geométrico do Sistema Viário
Projeto Básico de Terraplenagem
Projeto Básico de Drenagem Urbana (Micro Drenagem)
Projeto Básico de Canalização (Macro Drenagem)
Projeto Básico de Paisagismo
Plano de Gerenciamento de Resíduos Sólidos

ÁREA - FAVELA JD. CAMPO DE FORA II

ÁREA - FAVELA JARDIM GERMANIA

Concluído

Projeto Básico Geométrico do Sistema Viário
Projeto Básico de Terraplenagem
Projeto Básico de Canalização (Macro Drenagem)
Projeto Básico de Paisagismo
Projeto Básico de Iluminação Pública
Plano de Gerenciamento de Resíduos Sólidos

ÁREA - FAVELA JD. CAPELINHA / NUNO ROLAND

Concluído

Projeto Básico de Canalização (Macro Drenagem)
Projeto Básico de Paisagismo
Projeto Básico de Iluminação Pública
Plano de Gerenciamento de Resíduos Sólidos

ÁREA - FAVELA JARDIM IMBÉ I

Concluído

Plano de Gerenciamento de Resíduos Sólidos

ÁREA - FAVELA JARDIM IMBÉ II

Concluído

Projeto Básico de Canalização (Macro Drenagem)
Projeto Básico de Paisagismo
Plano de Gerenciamento de Resíduos Sólidos

ÁREA - FAVELA VAZ DE LIMA / SANTO DIAS/ JARDIM LIDIA

Concluído

Projeto Básico de Canalização (Macro Drenagem)
Projeto Básico de Paisagismo

ÁREA - FAVELA VICENTE CARDUCHO

Concluído

Projeto Básico de Paisagismo
Plano de Gerenciamento de Resíduos Sólidos

ÁREA - FAVELA JARDIM CAMPO DE FORA III

Concluído

Projeto Básico de Urbanismo
Projeto Básico de Paisagismo
Plano de Gerenciamento de Resíduos Sólidos

D 36 - Reservatório de 3 Módulos no Córrego dos Freitas

Estudo Hidrológico e Hidráulico do Reservatório de 3 Módulos
Projeto Básico Hidráulico do Reservatório de 3 Módulos
Estudo Geotécnico e de Fundação do Reservatório de 3 Módulos
Projeto Básico de Terraplenagem do Reservatório de 3 Módulos
Projeto Básico de Estrutura do Reservatório de 3 Módulos
Orçamento para a canalização, drenagem e Reservatório de 3 Módulos

RENOVA SP – Oratório 1

**Objeto: Elaboração de Plano Urbanístico,
Estudo Preliminar, Projeto Básico e Executivo de
Urbanização e Edificações.**

Valor aprovado FUNDURB 2014: R\$ 623.364,38

Situação:

- Previsão de conclusão: julho/2015
- Valores empenhados: R\$ 623.364,38 (até dez/2014)
- Valores liquidados: R\$ 620.812,82 (até dez/2014)
- Total de Pranchas produzidas: 1.155

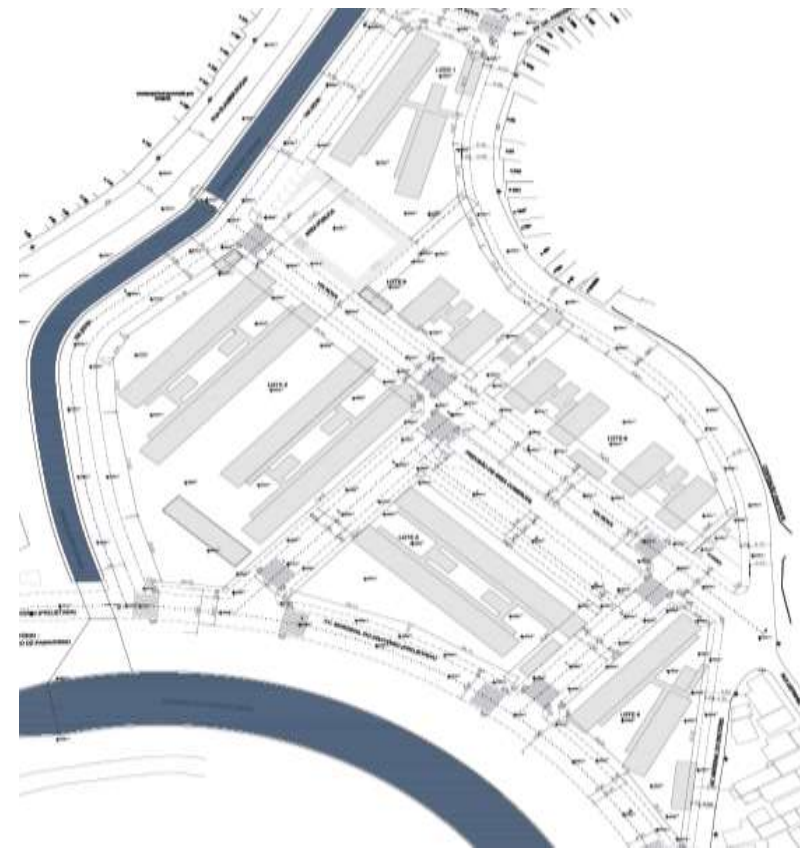
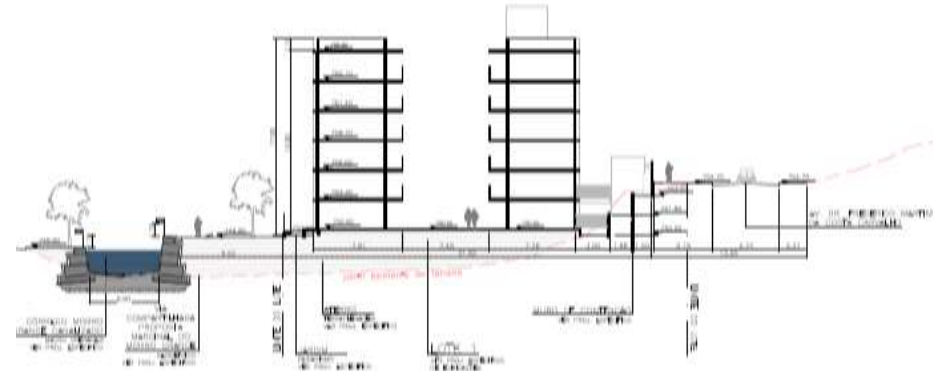

Produtos realizados / em andamento - 2014

ÁREAS DE PROVISÃO (Iguaçu)

Concluído

C1 - Projetos T + 4:

Estudo Preliminar: Edificação

C 1a - Projeto T + 4 adequação Grau 1

Estudo Preliminar: Edificação - Adequação G1

Em andamento

C1 - Projetos T+4

Projeto Básico de Arquitetura

Projeto Básico de Fundação

Projeto Básico de Estrutura

Projeto Básico de Instalações Prediais

C 1a - Projeto T + 4 adequação Grau 1

Projeto Básico de Arquitetura - Adequação G1

Projeto Básico de Estrutura - Adequação G1

Projetos Básicos de Instalações Prediais

C 5 - Projeto de Implantação e infraestrutura para 150UH's

C 6 - Projeto de Implantação e infraestrutura para 75UH's

Projeto Básico de Redes de Abastecimento de Água Condominial

Projeto Básico de Redes Condominiais de Esgotamento Sanitário

Projeto Básico de Instalações Prediais

C 7 - Projeto de Implantação e infraestrutura para 20UH's

Projeto Básico de Instalações Prediais

ÁREA - FAVELA IGUAÇU

ÁREA - FAVELA JARDIM PLANALTO I, II e III

Em andamento

Projeto Básico de Urbanismo

Projeto Básico Geométrico do Sistema Viário

Projeto Básico de Terraplenagem

Projeto Básico de Consolidação Geotécnica

Projeto Básico de Pavimentação

Projeto Básico de Redes de Abastecimento de Água

Projeto Básico de Redes de Coleta de Esgoto Sanitários

Projeto Básico de Drenagem Urbana (Micro Drenagem)

Projeto Básico de Canalização (Macro Drenagem)

Projeto Básico de Paisagismo

Projeto Básico de Iluminação Pública

Plano de Gerenciamento de Resíduos Sólidos

ÁREA - FAVELA JARDIM ADUTORA

ÁREA - FAVELA JARDIM ELBA

ÁREA - FAVELA SANTA MADALENA II

Em andamento

Projeto Básico de Urbanismo

ÁREA - FAVELA PQ. STA. MADALENA I

ÁREA - FAVELA ALTOS DE VL. PRUDENTE

ÁREA - FAVELA FAZENDA DA JUTA IV

Em andamento

Projeto Básico de Urbanismo

Projeto Básico de Paisagismo

RENOVA SP – Pirajussara 5

Objeto: Elaboração de Plano Urbanístico, Estudo Preliminar, Projeto Básico e Executivo de Urbanização e Edificações.

Valor solicitado FUNDURB 2014: R\$ 934.361,39

Situação:

- Previsão de conclusão: julho/2015
- Valores empenhados: R\$ 934.361,39 (até dez/2014)
- Valores liquidados: R\$ 933.095,49 (até dez/2014)
- Total de Pranchas produzidas: 1.676

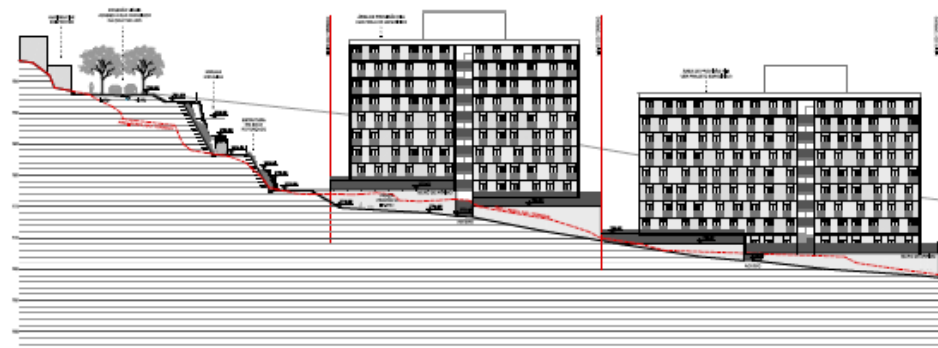

RENOVA SP – Pirajussara 5

Produtos realizados / em andamento - 2014

ÁREAS DE PROVISÃO (Boris Davidoff e Horto do Ipê - Cond. A a D)

Concluído

C1 - Projetos T + 4:

Estudo Preliminar: Edificação

C2 - Projetos T + 8:

Estudo Preliminar: Edificação

C 2a - Projeto T + 8 adequação G2

Estudo Preliminar: Edificação

Em andamento

C1 - Projetos T + 4:

Projeto Básico de Arquitetura

Projeto Básico de Fundação

Projeto Básico de Estrutura

Projeto de Instalações Prediais

Relatórios de Consultoria de Estrutura e

Instalações Prediais

C 1a - Projeto T + 4 adequação G2

Estudo Preliminar: Edificação

Projeto Básico de Arquitetura

C2 - Projetos T + 8

Projeto Básico de Arquitetura

Projeto Básico de Fundação

Projeto Básico de Estrutura

Projeto Básico de Instalações Prediais

C 2a - Projeto T + 8 adequação G2

Projeto Básico de Arquitetura

Projeto Básico de Estrutura

Projeto Básico de Instalações Prediais

ÁREA - FAVELA ARMANDO ERSE

Concluído

Projeto Básico de Urbanismo

ÁREA - FAVELA JARDIM FARIA LIMA

ÁREA - FAVELA VILA NOVA

Em andamento

Projeto Básico de Urbanismo

C3 - Projeto de Implantação e Infraestrutura para 150 UH

C5 - Projeto de Implantação e Infraestrutura para 75 UH

Projeto Básico Geométrico Condominial

Projeto Básico de Terraplenagem Condominial

Projeto Básico de Consolidação Geotécnica

Condominial

Projeto Básico de Pavimentação Condominial

Projeto Básico de Redes de Abastecimento de Água Condominial

Projeto Básico de Redes Condominiais de

Esgotamento Sanitário

Projeto Básico de Drenagem Condominial (Micro Drenagem)

Projeto Básico de Instalações Prediais

Projeto Básico de Paisagismo Condominial

Produtos realizados / em andamento - 2014

ÁREA - FAVELA CROMER

ÁREA - FAVELA UMUARAMA

ÁREA - FAVELA MARIA VIRGINIA

ÁREA - FAVELA MONFORTE LEMOS

ÁREA - FAVELA VALE DAS VIRTUDES

ÁREA - FAVELA VIELA CINCO

ÁREA - FAVELA HORTO DO IPÊ

Em andamento

Projeto Básico de Urbanismo

Projeto Básico Geométrico

Projeto Básico de Terraplenagem

Projeto Básico de Consolidação Getécnica

Projeto Básico de Pavimentação

Projeto Básico de Redes de Abastecimento de Água

Projeto Básico de Redes de Coleta de Esgoto

Sanitários

Projeto Básico de Drenagem (Micro Drenagem)

Projeto Básico de Paisagismo

Projeto Básico de Iluminação Pública

Plano de Gerenciamento de Resíduos Sólidos

ÁREA - FAVELA CROMER

Concluído

Plano de Gerenciamento de Resíduos Sólidos

ÁREA - FAVELA UMUARAMA

Concluído

Projeto Básico Geométrico

Projeto Básico de Terraplenagem

Plano de Gerenciamento de Resíduos Sólidos

RENOVA SP – Pirajussara 7

Objeto: Elaboração de Plano Urbanístico, Estudo Preliminar, Projeto Básico e Executivo de Urbanização e Edificações.

Valor solicitado FUNDURB 2014: R\$ 146.668,68

Situação:

- Previsão de conclusão: julho/2015
- Valores empenhados: R\$ 146.668,68 (até dez/2014)
- Valores liquidados: R\$ 130.815,29 (até dez/2014)
- Total de Pranchas produzidas: 918



Produtos realizados / em andamento - 2014

ÁREAS DE PROVISÃO

Concluído

CI - Projetos T + 4:

Estudo Preliminar: Edificação

ÁREA - FAVELA CANTO DO RIO VERDE

ÁREA - FAVELA MIRANDAS I

ÁREA - FAVELA MIRANDAS II

ÁREA - FAVELA OLARIA

ÁREA - FAVELA VILA PRAIA

Em andamento

Projeto Básico de Urbanismo

Projeto Básico Geométrico do Sistema Viário

Projeto Básico de Terraplenagem

Projeto Básico de Consolidação Geotécnica

Projeto Básico de Pavimentação

Projeto Básico de Redes de Abastecimento de Água

Projeto Básico de Redes de Coleta de Esgoto Sanitários

Projeto Básico de Drenagem Urbana (Micro Drenagem)

Projeto Básico de Canalização (Macro Drenagem)

Projeto Básico de Paisagismo

Projeto Básico de Iluminação Pública

Plano de Gerenciamento de Resíduos Sólidos

D 14 - Córrego dos Mirandas - Complementação da Drenagem (L=1300m)

Em andamento

Projeto Básico de Canalização (Macro Drenagem)

ÁREA - FAVELA FRANCISCO DE SALES

ÁREA - FAVELA JARDIM DAS PALMAS

ÁREA - FAVELA PASSAGEM NOTURNA

ÁREA - FAVELA VILA MORUMBI

Em andamento

Projeto Básico de Urbanismo

Projeto Básico Geométrico do Sistema Viário

Projeto Básico de Terraplenagem

Projeto Básico de Consolidação Geotécnica

Projeto Básico de Pavimentação

Projeto Básico de Redes de Abastecimento d Água

Projeto Básico de Redes de Coleta de Esgoto Sanitários

Projeto Básico de Drenagem Urbana (Micro Drenagem)

Projeto Básico de Paisagismo

Projeto Básico de Iluminação Pública

Plano de Gerenciamento de Resíduos Sólidos

ÁREA - MIRANDAS II

Concluído

Projeto Básico de Urbanismo

Projeto Básico de Paisagismo

Plano de Gerenciamento de Resíduos Sólidos

ÁREA - FAVELA FRANCISCO DE SALES

Concluído

Projeto Básico de Paisagismo

Plano de Gerenciamento de Resíduos Sólidos

RENOVA SP – Ponte Baixa 4

Objeto: Elaboração de Plano Urbanístico, Estudo Preliminar, Projeto Básico e Executivo de Urbanização e Edificações.

Valor solicitado FUNDURB 2014: R\$ 154.414,45

Situação:

- Previsão de conclusão: julho/2015
- Valores empenhados: R\$ 154.414,45 (até dez/2014)
- Valores liquidados: R\$ 123.743,37 (até dez/2014)
- Total de Pranchas produzidas: 1.361

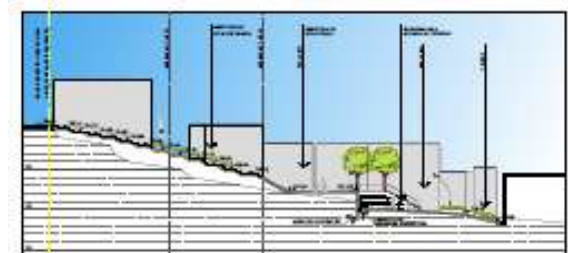
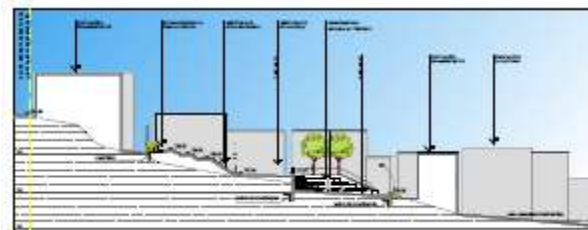
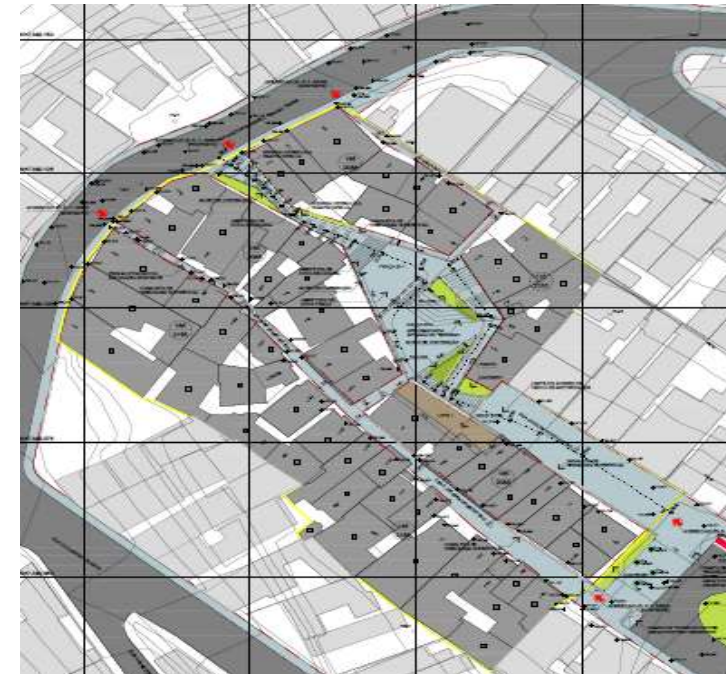

Produtos realizados / em andamento - 2014

ÁREA - FAVELA JARDIM DA FELICIDADE

ÁREA - FAVELA JARDIM IBIRAPUERA

Em andamento

Projeto Básico de Urbanismo
Projeto Básico Geométrico do Sistema Viário
Projeto Básico de Redes de Abastecimento de Água
Projeto Básico de Redes de Coleta de Esgoto Sanitários
Projeto Básico de Drenagem Urbana (Micro Drenagem)
Projeto Básico de Canalização (Macro Drenagem)
Projeto Básico de Paisagismo

ÁREA - FAVELA JARDIM SÃO FRANCISCO

Em andamento

Projeto Básico de Urbanismo
Projeto Básico Geométrico do Sistema Viário
Projeto Básico de Redes de Abastecimento de Água
Projeto Básico de Redes de Coleta de Esgoto Sanitários
Projeto Básico de Drenagem Urbana (Micro Drenagem)
Projeto Básico de Paisagismo

ÁREA - FAVELA SANTA JOSEFINA

ÁREA - FAVELA JARDIM SÃO FRANCISCO DE ASSIS

Em andamento

Projeto Básico de Urbanismo
Projeto Básico Geométrico do Sistema Viário
Projeto Básico de Terraplenagem
Projeto Básico de Consolidação Geotécnica
Projeto Básico de Pavimentação
Projeto Básico de Redes de Abastecimento de Água
Projeto Básico de Redes de Coleta de Esgoto Sanitários
Projeto Básico de Paisagismo

Concluído

Projeto Básico de Drenagem Urbana (Micro Drenagem)
Projeto Básico de Iluminação Pública

Objeto: Elaboração de Plano Urbanístico, Estudo Preliminar, Projeto Básico e Executivo de Urbanização e Edificações.

Situação:

- Previsão de conclusão: julho/2015

Perímetros Regiões Norte, Leste e Centro	Valores (R\$)		
	Aprovado	Empenhado	Liquidado até out/14
Cabuçu de Baixo 4	243.178,89	243.178,89	243.177,75
Cabuçu de Baixo 5	672.054,59	672.054,59	671.898,10
Cabuçu de Baixo 12	668.524,93	668.524,93	667.749,58
Cabuçu de Cima 7	442.859,81	442.859,81	442.857,01
Cabuçu de Cima 8	865.719,08	865.719,08	865.518,73
Cabuçu de Cima 10	349.130,52	349.130,52	344.393,92
Jardim Japão	287.437,47	287.437,47	287.435,84
Água Vermelha	782.698,62	782.698,62	782.698,18
Tiquatira	456.846,36	456.846,36	456.351,82
TOTAL	4.768.450,37	4.768.450,27	4.762.080,93

RENOVA SP – Cabuçu de Baixo 4

Objeto: Elaboração de plano urbanístico, estudo preliminar, projeto básico e executivo de urbanização e edificações.

Valor solicitado FUNDURB em 2014: R\$ 243.178,89

Situação:

- Previsão de conclusão: junho/2015
- Valores empenhados: R\$ 243.178,89 (até dez/2014)
- Valores liquidados: R\$ 243.177,75 (até dez/2014)
- Total de Pranchas produzidas: 598

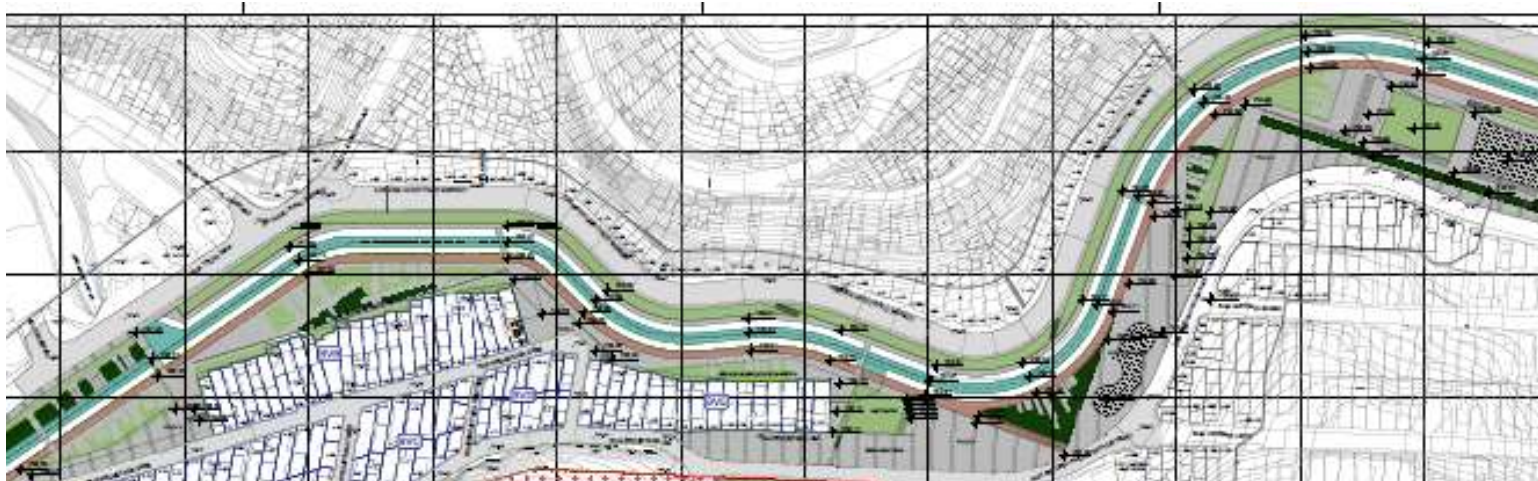

RENOVA SP – Cabuçu de Baixo 4

Produtos realizados / em andamento - 2014

ÁREA - FAVELA DANIEL CERRI I

Realizado

Projeto Básico de Urbanismo
Projeto Básico Geométrico do Sistema Viário
Projeto Básico de Terraplenagem
Projeto Básico de Consolidação Geotécnica
Projeto Básico de Pavimentação
Projeto Básico de Redes de Abastecimento de Água
Projeto Básico de Redes de Coleta de Esgoto Sanitário
Projeto Básico de Drenagem Urbana (Micro Drenagem)
Projeto Básico de Paisagismo
Plano de Gerenciamento de Resíduos Sólidos

ÁREA - FAVELA DANIEL CERRI II

Realizado

Projeto Básico de Urbanismo
Projeto Básico Geométrico do Sistema Viário
Projeto Básico de Terraplenagem
Projeto Básico de Consolidação Geotécnica
Projeto Básico de Pavimentação
Projeto Básico de Redes de Abastecimento de Água
Projeto Básico de Redes de Coleta de Esgoto Sanitário
Projeto Básico de Drenagem Urbana (Micro Drenagem)
Projeto Básico de Paisagismo
Plano de Gerenciamento de Resíduos Sólidos

ÁREA - FAVELA GREGÓRIO POMAR

Realizado

Projeto Básico de Urbanismo
Projeto Básico Geométrico do Sistema Viário
Projeto Básico de Terraplenagem
Projeto Básico de Consolidação Geotécnica
Projeto Básico de Pavimentação
Projeto Básico de Redes de Abastecimento de Água+memorial
Projeto Básico de Redes de Coleta de Esgoto Sanitário+memorial
Projeto Básico de Drenagem Urbana (Micro Drenagem)
Projeto Básico de Paisagismo
Plano de Gerenciamento de Resíduos Sólidos

ÁREA - FAVELA HUGO ÍTALO MERIGO

Em andamento

Projeto Básico de Urbanismo
Projeto Básico Geométrico do Sistema Viário
Projeto Básico de Terraplenagem
Projeto Básico de Consolidação Geotécnica
Projeto Básico de Pavimentação
Projeto Básico de Canalização (Macro Drenagem)
Projeto Básico de Paisagismo
Plano de Gerenciamento de Resíduos Sólidos

Produtos realizados / em andamento - 2014

ÁREA - LOTEAMENTO ASSOC. DOS MORADORES - JD. BOA VISTA

Em andamento

- Projeto Básico de Urbanismo
- Projeto Básico Geométrico do Sistema Viário
- Projeto Básico de Terraplenagem
- Projeto Básico de Consolidação Geotécnica
- Projeto Básico de Pavimentação
- Projeto Básico de Redes de Abastecimento de Água
- Projeto Básico de Redes de Coleta de Esgoto Sanitário
- Projeto Básico de Drenagem Urbana (Micro Drenagem)
- Projeto Básico de Drenagem Urbana (Macro Drenagem)
- Projeto Básico de Paisagismo
- Projeto Básico de Iluminação Pública
- Plano de Gerenciamento de Resíduos Sólidos

RENOVA SP – Cabuçu de Baixo 5

Objeto: Elaboração de plano urbanístico, estudo preliminar, projeto básico e executivo de urbanização e edificações.

Valor solicitado FUNDURB em 2014: R\$ 672.052,69

Situação:

- Previsão de conclusão: nov/2015
- Valores empenhados: R\$ 672.054,59 (até dez/2014)
- Valores liquidados: R\$ 671.898,10 (até out/2014)
- Total de Pranchas produzidas: 1.215



RENOVA SP – Cabuçu de Baixo 5

Produtos realizados / em andamento - 2014

TIPOLOGIA T + 8

Em andamento

Estudo preliminar: Edificação
Projeto Básico de Arquitetura
Relatório de Consultoria de Estruturas
Relatório de Consultoria de Instalações Hidráulicos-Sanitários prediais de gás e de combate a incêndios
Relatório de Consultoria de Instalações Elétricas Prediais, de Telefonia, de Telecomunicações e de Proteção contra descargas atmosféricas

INFRAESTRUTURA – ÁREA DE PROVISÃO I

Em andamento

Projeto Básico Geométrico Condominial
Projeto Básico de Terraplenagem Condominial
Projeto Básico Consolidação Geotécnica Condominial
Projeto Básico de Pavimentação Condominial
Projeto Básico de Redes de Abastecimento de Água Condominial
Projeto Básico de Redes Condominiais de Esgotamento Sanitário
Projeto Básico de Drenagem Condominial (micro Drenagem)
Projeto Básico de Instalações Elétricas / Iluminação / Telefonia Condominial
Projeto Básico de paisagismo Condominial

INFRAESTRUTURA – ÁREA DE PROVISÃO II

Em andamento

Projeto Básico Geométrico Condominial
Projeto Básico de Terraplenagem Condominial
Projeto Básico Consolidação Geotécnica Condominial
Projeto Básico de Pavimentação Condominial
Projeto Básico de Redes de Abastecimento de Água Condominial
Projeto Básico de Redes Condominiais de Esgotamento Sanitário
Projeto Básico de Drenagem Condominial (micro Drenagem)
Projeto Básico de Instalações Elétricas / Iluminação / Telefonia Condominial
Projeto Básico de paisagismo Condominial

ÁREA - FAVELA JARDIM PARANÁ

Em andamento

Projeto Básico de Canalização (Macro Drenagem)

ÁREA FAVELA ALEGRIA

Em andamento

Projeto Básico de Urbanismo
Projeto Básico Geométrico do Sistema Viário
Projeto Básico de Terraplenagem
Projeto Básico de Consolidação Geotécnica
Projeto Básico de Pavimentação
Projeto Básico de Redes de Abastecimento de Água
Projeto Básico de Redes de Coleta de Esgoto Sanitários
Projeto Básico de Drenagem Urbana (Micro Drenagem)
Projeto Básico de Drenagem Urbana (Macro Drenagem)
Projeto Básico de Paisagismo
Plano de Gerenciamento de Resíduos Sólidos

RENOVA SP – Cabuçu de Baixo 5

Produtos realizados / em andamento - 2014

ÁREA - FAVELA SÃO GERALDO JARDEL FILHO

Em andamento

Projeto Básico de Urbanismo
Projeto Básico Geométrico do Sistema Viário
Projeto Básico de Terraplenagem
Projeto Básico de Consolidação Geotécnica
Projeto Básico de Pavimentação
Projeto Básico de Redes de Abastecimento de Água
Projeto Básico de Redes de Coleta de Esgoto Sanitários
Projeto Básico de Drenagem Urbana (Micro Drenagem)
Projeto Básico de Drenagem Urbana (Macro Drenagem)
Projeto Básico de Paisagismo
Projeto Básico de Iluminação Pública
Plano de Gerenciamento de Resíduos Sólidos

ÁREA - FAVELA BANANAL DIREITO

Em andamento

Projeto Básico de Urbanismo
Projeto Básico de Canalização (Macro Drenagem)
Projeto Básico de Paisagismo
Plano de Gerenciamento de Resíduos Sólidos

ÁREA - FAVELA BANANAL ESQUERDO

Em andamento

Projeto Básico de Urbanismo
Projeto Básico de Canalização (Macro Drenagem)
Projeto Básico de Paisagismo
Plano de Gerenciamento de Resíduos Sólidos

ÁREA - FAVELA CIDADE BAIXA

Realizado

Projeto Básico de Urbanismo
Projeto Básico Geométrico do Sistema Viário
Projeto Básico de Terraplenagem
Projeto Básico de Consolidação Geotécnica
Projeto Básico de Pavimentação
Projeto Básico de Redes de Abastecimento de Água
Projeto Básico de Redes de Coleta de Esgoto Sanitários
Projeto Básico de Drenagem Urbana (Micro Drenagem)
Projeto Básico de Paisagismo
Plano de Gerenciamento de Resíduos Sólidos

ÁREA - FAVELA JARDIM PRINCESA

Realizado

Projeto Básico de Urbanismo
Projeto Básico Geométrico do Sistema Viário
Projeto Básico de Terraplenagem
Projeto Básico de Consolidação Geotécnica
Projeto Básico de Pavimentação
Projeto Básico de Redes de Abastecimento de Água
Projeto Básico de Redes de Coleta de Esgoto Sanitários
Projeto Básico de Drenagem Urbana (Micro Drenagem)
Projeto Básico de Paisagismo
Plano de Gerenciamento de Resíduos Sólidos

RENOVA SP – Cabuçu de Baixo 5

Produtos realizados / em andamento - 2014

ÁREA - FAVELA MATIM PERERÊ

Realizado

Projeto Básico de Urbanismo
Projeto Básico Geométrico do Sistema Viário
Projeto Básico de Terraplenagem
Projeto Básico de Consolidação Geotécnica
Projeto Básico de Pavimentação
Projeto Básico de Redes de Abastecimento de Água
Projeto Básico de Redes de Coleta de Esgoto Sanitários
Projeto Básico de Drenagem Urbana (Micro Drenagem)
Projeto Básico de Paisagismo
Projeto Básico de Iluminação Pública
Plano de Gerenciamento de Resíduos Sólidos

ÁREA - FAVELA MORRO DO PIOLHO

Realizado

Projeto Básico de Urbanismo
Projeto Básico Geométrico do Sistema Viário
Projeto Básico de Terraplenagem
Projeto Básico de Consolidação Geotécnica
Projeto Básico de Pavimentação
Projeto Básico de Redes de Abastecimento de Água
Projeto Básico de Redes de Coleta de Esgoto Sanitários
Projeto Básico de Drenagem Urbana (Micro Drenagem)
Projeto Básico de Canalização (Macro Drenagem)
Projeto Básico de Paisagismo
Projeto Básico de Iluminação Pública
Plano de Gerenciamento de Resíduos Sólidos

ÁREA - LOTEAMENTO PARANÁ (INVASÃO)

Em andamento

Projeto Básico de Canalização (Macro Drenagem)

RENOVA SP – Cabuçu de Baixo 12

Objeto: Elaboração de plano urbanístico, estudo preliminar, projeto básico e executivo de urbanização e edificações.

Valor solicitado FUNDURB em 2014: R\$ 668.524,93

Situação:

- Previsão de conclusão: junho/2015
- Valores empenhados: R\$ 668.524,93 (até dez/2014)
- Valores liquidados: R\$ 667.749,58 (até dez/2014)
- Total de Pranchas produzidas: 927



RENOVA SP – Cabuçu de Baixo 12

Produtos realizados / em andamento - 2014

TIPOLOGIA T + 4

Em andamento

Estudo preliminar: Edificação
Projeto Básico de Arquitetura
Projeto Básico de Fundações
Projeto Básico de Estruturas
Projetos Básicos de Instalações Hidráulicas-Sanitárias prediais de gás e de combate a incêndios
Projetos Básicos de Instalações Elétricas Prediais, de Telefonia, de Telecomunicações e de Proteção contra descargas atmosféricas

TIPOLOGIA T + 4A

Em andamento

Estudo preliminar: Edificação
Projeto Básico de Arquitetura
Projeto Básico de Fundações
Projeto Básico de Estruturas
Projetos Básicos de Instalações Hidráulicas-Sanitárias prediais de gás e de combate a incêndios
Projetos Básicos de Instalações Elétricas Prediais, de Telefonia, de Telecomunicações e de Proteção contra descargas atmosféricas

TIPOLOGIAS T + 4 – ADAPTAÇÃO

Em andamento

Projeto Básico de Arquitetura
Projeto Básico de Fundações
Projeto Básico de Estruturas
Projetos Básicos de Instalações Hidráulicas-Sanitárias prediais de gás e de combate a incêndios
Projetos Básicos de Instalações Elétricas Prediais, de Telefonia, de Telecomunicações e de Proteção contra descargas atmosféricas

INFRAESTRUTURA – ÁREA DE PROVISÃO 7

Em andamento

Projeto Básico Geométrico Condominial
Projeto Básico de Terraplenagem Condominial
Projeto Básico de Consolidação Geotécnica
Projeto Básico de Drenagem Condominial (micro drenagem)
Projeto Básico de Instalações Elétricas / Iluminação / Telefonia Condominial
Projeto Básico de paisagismo Condominial
Parecer Técnico de Fundação para Área Construída de 2.001 à 5.000m²

RENOVA SP – Cabuçu de Baixo 12

Produtos realizados / em andamento - 2014

INFRAESTRUTURA – ÁREA DE PROVISÃO 8

Em andamento

- Projeto Básico Geométrico Condominial
- Projeto Básico de Terraplenagem Condominial
- Projeto Básico de Consolidação Geotécnica
- Projeto Básico de Drenagem Condominial (micro drenagem)
- Projeto Básico de Instalações Elétricas / Iluminação / Telefonia Condominial
- Projeto Básico de paisagismo Condominial
- Parecer Técnico de Fundação para Área Construída de 2.001 à 5.000m²

INFRAESTRUTURA – ÁREA DE PROVISÃO 9

Em andamento

- Projeto Básico Geométrico Condominial
- Projeto Básico de Terraplenagem Condominial
- Projeto Básico de Consolidação Geotécnica
- Projeto Básico de Drenagem Condominial (micro drenagem)
- Projeto Básico de Instalações Elétricas / Iluminação / Telefonia Condominial
- Projeto Básico de paisagismo Condominial
- Parecer Técnico de Fundação para Área Construída de 2.001 à 5.000m²

INFRAESTRUTURA – ÁREA DE PROVISÃO 10

Em andamento

- Projeto Básico Geométrico Condominial
- Projeto Básico de Terraplenagem Condominial
- Projeto Básico de Consolidação Geotécnica
- Projeto Básico de Drenagem Condominial (micro drenagem)
- Projeto Básico de Instalações Elétricas / Iluminação / Telefonia Condominial
- Projeto Básico de paisagismo Condominial
- Parecer Técnico de Fundação para Área Construída de 2.001 à 5.000m²

INFRAESTRUTURA – ÁREA DE PROVISÃO 11

Em andamento

- Projeto Básico Geométrico Condominial
- Projeto Básico de Terraplenagem Condominial
- Projeto Básico de Consolidação Geotécnica
- Projeto Básico de Drenagem Condominial (micro drenagem)
- Projeto Básico de Instalações Elétricas / Iluminação / Telefonia Condominial
- Projeto Básico de paisagismo Condominial
- Parecer Técnico de Fundação para Área Construída de 2.001 à 5.000m²

RENOVA SP – Cabuçu de Baixo 12

Produtos realizados / em andamento - 2014

INFRAESTRUTURA – ÁREA DE PROVISÃO 12

Em andamento

Projeto Básico Geométrico Condominial
Projeto Básico de Terraplenagem Condominial
Projeto Básico de Consolidação Geotécnica
Projeto Básico de Drenagem Condominial (micro drenagem)
Projeto Básico de Instalações Elétricas / Iluminação / Telefonia Condominial
Projeto Básico de paisagismo Condominial
Parecer Técnico de Fundação para Área Construída de 2.001 à 5.000m²

INFRAESTRUTURA – ÁREA DE PROVISÃO 13

Em andamento

Projeto Básico Geométrico Condominial
Projeto Básico de Terraplenagem Condominial
Projeto Básico de Consolidação Geotécnica
Projeto Básico de Pavimentação Condominial REVISADO
Projeto Básico de Redes de Abastecimento de Água Condominial
Projeto Básico de Redes Condominiais de Esgotamento Sanitário
Projeto Básico de Drenagem Condominial (micro Drenagem)
Projeto Básico de Instalações Elétricas / Iluminação / Telefonia Condominial
Projeto Básico de paisagismo Condominial
Parecer Técnico de Fundação para Área Construída de 2.001 à 5.000m²

INFRAESTRUTURA – ÁREA DE PROVISÃO 14

Em andamento

Projeto Básico Geométrico Condominial
Projeto Básico de Terraplenagem Condominial
Projeto Básico de Consolidação Geotécnica
Projeto Básico de Pavimentação Condominial REVISADO
Projeto Básico de Redes de Abastecimento de Água Condominial
Projeto Básico de Redes Condominiais de Esgotamento Sanitário
Projeto Básico de Drenagem Condominial (micro Drenagem)
Projeto Básico de Instalações Elétricas / Iluminação / Telefonia Condominial
Projeto Básico de paisagismo Condominial
Parecer Técnico de Fundação para Área Construída de 2.001 à 5.000m²

ÁREA - FAVELA CONDESSA AMÁLIA MATARAZZO

Em andamento

Projeto Básico de Urbanismo
Projeto Básico Geométrico do Sistema Viário
Projeto Básico de Terraplenagem
Projeto Básico de Consolidação Geotécnica
Projeto Básico de Pavimentação
Projeto Básico de Redes de Abastecimento de Água
Projeto Básico de Redes de Coleta de Esgoto Sanitários
Projeto Básico de Drenagem Urbana (Micro Drenagem)
Projeto Básico de Canalização (Macro Drenagem)
Projeto Básico de Paisagismo
Projeto Básico de Iluminação Pública
Plano de Gerenciamento de Resíduos Sólidos
Projeto Básico de Estruturas (para passarela de pedestres)
Parecer Técnico de Fundação para Área Construída de até 2.000m²
Projeto Básico de Estruturas (para ponte viária)
Parecer Técnico de Fundação para Área Construída de até 2.000m²

RENOVA SP – Cabuçu de Baixo 12

Produtos realizados / em andamento - 2014

ÁREA - FAVELA LETICIA CINI

Realizado

Projeto Básico de Urbanismo
Projeto Básico Geométrico do Sistema Viário
Projeto Básico de Terraplenagem
Projeto Básico de Consolidação Geotécnica
Projeto Básico de Pavimentação
Projeto Básico de Redes de Abastecimento de Água
Projeto Básico de Redes de Coleta de Esgoto Sanitários
Projeto Básico de Drenagem Urbana (Micro Drenagem)
Projeto Básico de Paisagismo
Projeto Básico de Iluminação Pública
Plano de Gerenciamento de Resíduos Sólidos

ÁREA - FAVELA SÃO JOSÉ / BRUNA GALEA

Realizado

Projeto Básico de Urbanismo
Projeto Básico Geométrico do Sistema Viário
Projeto Básico de Terraplenagem
Projeto Básico de Consolidação Geotécnica
Projeto Básico de Pavimentação
Projeto Básico de Redes de Abastecimento de Água
Projeto Básico de Redes de Coleta de Esgoto Sanitários
Projeto Básico de Drenagem Urbana (Micro Drenagem)
Projeto Básico de Paisagismo
Projeto Básico de Iluminação Pública
Plano de Gerenciamento de Resíduos Sólidos

ÁREA - FAVELA EUCALIPTOS

Em andamento

Projeto Básico de Urbanismo
Projeto Básico Geométrico do Sistema Viário
Projeto Básico de Terraplenagem
Projeto Básico de Consolidação Geotécnica
Projeto Básico de Pavimentação
Projeto Básico de Redes de Abastecimento de Água
Projeto Básico de Redes de Coleta de Esgoto Sanitários
Projeto Básico de Drenagem Urbana (Micro Drenagem)
Projeto Básico de Canalização (Macro Drenagem)
Projeto Básico de Paisagismo
Projeto Básico de Iluminação Pública
Plano de Gerenciamento de Resíduos Sólidos
Projeto Básico de Estruturas (para passarela de pedestres)
Parecer Técnico de Fundação para Área Construída de até 2.000m²
Projeto Básico de Estruturas (para passarela de pedestres)
Parecer Técnico de Fundação para Área Construída de até 2.000m²

RENOVA SP – Cabuçu de Cima 7

Objeto: Elaboração de plano urbanístico, estudo preliminar, projeto básico e executivo de urbanização e edificações.

Valor solicitado FUNDURB em 2014: R\$ 442.859,81

Situação:

- Previsão de conclusão: junho/2015
- Valores empenhados: R\$ 442.859,81 (até dez/2014)
- Valores liquidados: R\$ 442.857,01 (até dez/2014)
- Total de Pranchas produzidas: 1.564

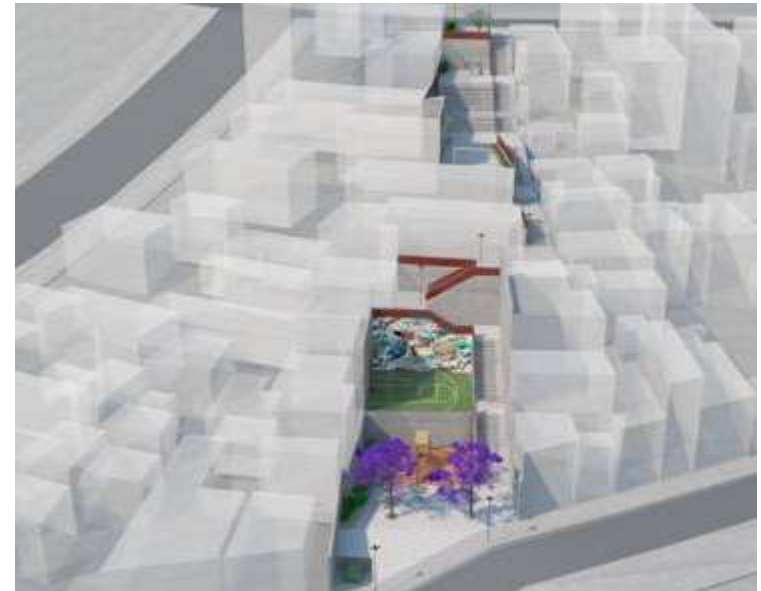

RENOVA SP – Cabuçu de Cima 7

Produtos realizados / em andamento - 2014

ÁREA - LOTEAMENTO JOVA RURAL II / SD GLEBA REMANESCENTE 1

Realizado

Projeto Básico de Urbanismo
Projeto Básico Geométrico do Sistema Viário
Projeto Básico de Terraplenagem
Projeto Básico de Consolidação Geotécnica
Projeto Básico de Pavimentação
Projeto Básico de Redes de Coleta de Esgoto Sanitários
Projeto Básico de Drenagem Urbana (Micro Drenagem)
Projeto Básico de Paisagismo
Plano de Gerenciamento de Resíduos Sólidos

ÁREA - LOTEAMENTO JOVA RURAL II / SD GLEBA REMANESCENTE 2

Realizado

Projeto Básico de Urbanismo
Projeto Básico Geométrico do Sistema Viário
Projeto Básico de Terraplenagem
Projeto Básico de Consolidação Geotécnica
Projeto Básico de Pavimentação
Projeto Básico de Redes de Coleta de Esgoto Sanitários
Projeto Básico de Drenagem Urbana (Micro Drenagem)
Projeto Básico de Paisagismo
Plano de Gerenciamento de Resíduos Sólidos

ÁREA - LOTEAMENTO JOVA RURAL II / SD GLEBA REMANESCENTE 3

Realizado

Projeto Básico de Urbanismo
Projeto Básico Geométrico do Sistema Viário
Projeto Básico de Terraplenagem
Projeto Básico de Consolidação Geotécnica
Projeto Básico de Pavimentação
Projeto Básico de Redes de Coleta de Esgoto Sanitários
Projeto Básico de Drenagem Urbana (Micro Drenagem)
Projeto Básico de Paisagismo
Plano de Gerenciamento de Resíduos Sólidos

ÁREA - LOTEAMENTO JOVA RURAL II / SD GLEBA REMANESCENTE 4

Realizado

Projeto Básico de Urbanismo
Projeto Básico Geométrico do Sistema Viário
Projeto Básico de Terraplenagem
Projeto Básico de Consolidação Geotécnica
Projeto Básico de Pavimentação
Projeto Básico de Redes de Coleta de Esgoto Sanitários
Projeto Básico de Drenagem Urbana (Micro Drenagem)
Projeto Básico de Paisagismo
Plano de Gerenciamento de Resíduos Sólidos

RENOVA SP – Cabuçu de Cima 7

Produtos realizados / em andamento - 2014

ÁREA - LOTEAMENTO JOVA RURAL II / SD GLEBA REMANESCENTE 4 - EXTENSÃO

Realizado

Projeto Básico de Urbanismo
Projeto Básico Geométrico do Sistema Viário
Projeto Básico de Terraplenagem
Projeto Básico de Consolidação Geotécnica
Projeto Básico de Pavimentação
Projeto Básico de Redes de Coleta de Esgoto Sanitários
Projeto Básico de Drenagem Urbana (Micro Drenagem)
Projeto Básico de Paisagismo
Plano de Gerenciamento de Resíduos Sólidos

ÁREA - LOTEAMENTO JOVA RURAL II / SD GLEBA REMANESCENTE 5

Realizado

Projeto Básico de Urbanismo
Projeto Básico Geométrico do Sistema Viário
Projeto Básico de Terraplenagem
Projeto Básico de Consolidação Geotécnica
Projeto Básico de Pavimentação
Projeto Básico de Redes de Coleta de Esgoto Sanitários
Projeto Básico de Drenagem Urbana (Micro Drenagem)
Projeto Básico de Paisagismo
Plano de Gerenciamento de Resíduos Sólidos

ÁREA - LOTEAMENTO JOVA RURAL II / SD GLEBA REMANESCENTE 6

Realizado

Projeto Básico de Urbanismo
Projeto Básico Geométrico do Sistema Viário
Projeto Básico de Terraplenagem
Projeto Básico de Consolidação Geotécnica
Projeto Básico de Pavimentação
Projeto Básico de Redes de Coleta de Esgoto Sanitários
Projeto Básico de Drenagem Urbana (Micro Drenagem)
Projeto Básico de Paisagismo
Plano de Gerenciamento de Resíduos Sólidos

RENOVA SP – Cabuçu de Cima 8

Objeto: Elaboração de plano urbanístico, estudo preliminar, projeto básico e executivo de urbanização e edificações.

Valor solicitado FUNDURB em 2014: R\$ 865.719,08

Situação:

- Previsão de conclusão: junho/2015
- Valores empenhados: R\$ 865.719,08 (até dez/2014)
- Valores liquidados: R\$ 865.518,73 (até dez/2014)
- Total de Pranchas produzidas: 1.003



RENOVA SP – Cabuçu de Cima 8

Produtos realizados / em andamento - 2014

ÁREA - FAVELA ATALIBA LEONEL

Em andamento

Projetos Básicos: Urbanização e Infraestrutura
Projeto Básico de Urbanismo
Projeto Básico Geométrico do Sistema Viário
Projeto Básico de Terraplenagem
Projeto Básico de Consolidação Geotécnica
Projeto Básico de Pavimentação
Projeto Básico de Redes de Abastecimento de Água
Projeto Básico de Redes de Coleta de Esgoto Sanitários
Projeto Básico de Drenagem Urbana (Micro Drenagem)
Projeto Básico de Canalização (Macro Drenagem)
Projeto Básico de Paisagismo
Projeto Básico de Iluminação Pública
Plano de Gerenciamento de Resíduos Sólidos

ÁREA - FAVELA GUAPIRA I

Realizado

Projeto Básico de Urbanismo
Projeto Básico Geométrico do Sistema Viário
Projeto Básico de Terraplenagem
Projeto Básico de Consolidação Geotécnica
Projeto Básico de Pavimentação
Projeto Básico de Redes de Abastecimento de Água
Projeto Básico de Redes de Coleta de Esgoto Sanitários
Projeto Básico de Drenagem Urbana (Micro Drenagem)
Projeto Básico de Paisagismo
Projeto Básico de Iluminação Pública
Plano de Gerenciamento de Resíduos Sólidos
Projeto Básico de Estruturas (para passarela)
Parecer Técnico de Fundação para área construída até 2.000m²

ÁREA - FAVELA GUAPIRA II

Em andamento

Projeto Básico de Urbanismo
Projeto Básico Geométrico do Sistema Viário
Projeto Básico de Terraplenagem
Projeto Básico de Consolidação Geotécnica
Projeto Básico de Pavimentação
Projeto Básico de Redes de Abastecimento de Água
Projeto Básico de Redes de Coleta de Esgoto Sanitários
Projeto Básico de Drenagem Urbana (Micro Drenagem)
Projeto Básico de Paisagismo
Projeto Básico de Iluminação Pública
Plano de Gerenciamento de Resíduos Sólidos
Projeto Básico de Estruturas (para passarela)
Parecer Técnico de Fundação para área construída até 2.000m²

ÁREA - FAVELA GUILHERME BUDE

Realizado

Projeto Básico de Urbanismo
Projeto Básico Geométrico do Sistema Viário
Projeto Básico de Terraplenagem
Projeto Básico de Consolidação Geotécnica
Projeto Básico de Pavimentação
Projeto Básico de Redes de Abastecimento de Água
Projeto Básico de Redes de Coleta de Esgoto Sanitários
Projeto Básico de Drenagem (Micro Drenagem)
Projeto Básico de Paisagismo
Projeto Básico de Iluminação Pública
Plano de Gerenciamento de Resíduos Sólidos
Projeto Básico de Estruturas (para passarela)
Parecer Técnico de Fundação para área construída até 2.000m²

Produtos realizados / em andamento - 2014

ÁREA - FAVELA ATALIBA LEONEL II

Realizado

Projeto Básico de Urbanismo
Projeto Básico Geométrico do Sistema Viário
Projeto Básico de Terraplenagem
Projeto Básico de Consolidação Geotécnica
Projeto Básico de Pavimentação
Projeto Básico de Redes de Abastecimento de Água
Projeto Básico de Redes de Coleta de Esgoto Sanitários
Projeto Básico de Drenagem Urbana (Micro Drenagem)
Projeto Básico de Paisagismo
Projeto Básico de Iluminação Pública
Plano de Gerenciamento de Resíduos Sólidos

ÁREA - SANTA CASA - ENCOSTA DO GUAPIRA II

Em andamento

Projeto Básico de Urbanismo
Projeto Básico Geométrico do Sistema Viário
Projeto Básico de Terraplenagem
Projeto Básico de Consolidação Geotécnica
Projeto Básico de Pavimentação
Projeto Básico de Redes de Abastecimento de Água
Projeto Básico de Redes de Coleta de Esgoto Sanitários
Projeto Básico de Drenagem Urbana (Micro Drenagem)
Projeto Básico de Canalização (Macro Drenagem)
Projeto Básico de Paisagismo
Projeto Básico de Iluminação Pública
Plano de Gerenciamento de Resíduos Sólidos
Projeto Básico de Estruturas (para passarela)
Parecer Técnico de Fundação para área construída até 2.000m²

RENOVA SP – Cabuçu de Cima 10

Objeto: Elaboração de plano urbanístico, estudo preliminar, projeto básico e executivo de urbanização e edificações.

Valor solicitado FUNDURB em 2014: R\$ 349.130,52

Situação:

- Previsão de conclusão: junho/2015
- Valores empenhados: R\$ 349.130,52 (até dez/2014)
- Valores liquidados: R\$ 344.393,92 (até dez/2014)
- Total de Pranchas produzidas: 920

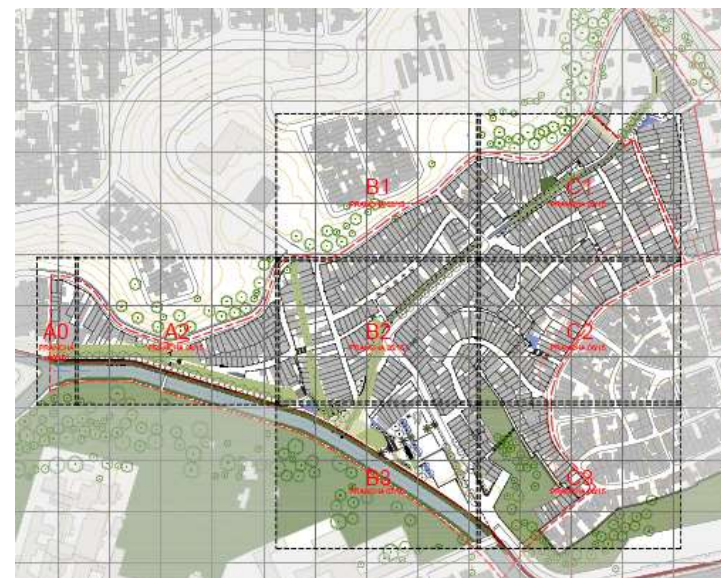

RENOVA SP – Cabuçu de Cima 10

Produtos realizados / em andamento - 2014

ÁREA - FAVELA BAIXA GRANDE

Em andamento

Projeto Básico de Urbanismo
Projeto Básico Geométrico do Sistema Viário
Projeto Básico de Terraplenagem
Projeto Básico de Consolidação Geotécnica
Projeto Básico de Pavimentação
Projeto Básico de Redes de Abastecimento de Água
Projeto Básico de Redes de Coleta de Esgoto Sanitários
Projeto Básico de Drenagem Urbana (Micro Drenagem)
Projeto Básico de Canalização (Macro Drenagem)
Projeto Básico de Paisagismo
Projeto Básico de Iluminação Pública
Plano de Gerenciamento de Resíduos Sólidos

ÁREA - FAVELA VILA NOVA GALVÃO I

Em andamento

Projeto Básico de Urbanismo
Projeto Básico Geométrico do Sistema Viário
Projeto Básico de Terraplenagem
Projeto Básico de Consolidação Geotécnica
Projeto Básico de Pavimentação
Projeto Básico de Redes de Abastecimento de Água
Projeto Básico de Redes de Coleta de Esgoto Sanitários
Projeto Básico de Drenagem Urbana (Micro Drenagem)
Projeto Básico de Paisagismo
Projeto Básico de Iluminação Pública
Plano de Gerenciamento de Resíduos Sólidos

ÁREA - FAVELA ERNESTO SIMÕES FILHO

Realizado

Projeto Básico de Urbanismo
Projeto Básico Geométrico do Sistema Viário
Projeto Básico de Terraplenagem
Projeto Básico de Consolidação Geotécnica
Projeto Básico de Pavimentação
Projeto Básico de Redes de Abastecimento de Água
Projeto Básico de Redes de Coleta de Esgoto Sanitários
Projeto Básico de Drenagem Urbana (Micro Drenagem)
Projeto Básico de Paisagismo
Projeto Básico de Iluminação Pública
Plano de Gerenciamento de Resíduos Sólidos

ÁREA - LOTEAMENTO RUA COSTA BRITO

Em andamento

Projeto Básico de Urbanismo
Projeto Básico Geométrico do Sistema Viário
Projeto Básico de Terraplenagem
Projeto Básico de Consolidação Geotécnica
Projeto Básico de Pavimentação
Projeto Básico de Redes de Abastecimento de Água
Projeto Básico de Redes de Coleta de Esgoto Sanitários
Projeto Básico de Drenagem Urbana (Micro Drenagem)
Projeto Básico de Canalização (Macro Drenagem)
Projeto Básico de Paisagismo
Projeto Básico de Iluminação Pública
Plano de Gerenciamento de Resíduos Sólidos

RENOVA SP – Cabuçu de Cima 10

Produtos realizados / em andamento - 2014

ÁREA - FAVELA IGARAPÉ PRIMAVERA

Em andamento

Projeto Básico de Urbanismo

Projeto Básico de Paisagismo

RENOVA SP – Água Vermelha 2

Objeto: Elaboração de plano urbanístico, estudo preliminar, projeto básico e executivo de urbanização e edificações.

Valor solicitado FUNDURB em 2014: R\$ 782.698,62

Situação:

- Previsão de conclusão: junho/2015
- Valores empenhados: R\$ 782.698,62 (até dez/2014)
- Valores liquidados: R\$ 782.698,18 (até dez/2014)
- Total de Pranchas produzidas: 1.126



RENOVA SP – Água Vermelha 2

Produtos realizados / em andamento - 2014

TIPOLOGIAS T + 4

Em andamento

Estudo preliminar: Edificação
Projeto Básico de Arquitetura
Relatório de Consultoria de Estruturas
Relatório de Consultoria de Instalações Hidráulicos-Sanitários prediais de gás e de combate a incêndios
Relatório de Consultoria de Instalações Elétricas Prediais, de Telefonia, de Telecomunicações e de Proteção contra descargas atmosféricas

INFRAESTRUTURA – ÁREA DE PROVISÃO 9

Em andamento

Projeto Básico Geométrico Condominial
Projeto Básico de Terraplenagem Condominial
Projeto Básico de Consolidação Geotécnica Condominial
Projeto Básico de Pavimentação Condominial (Revisado)
Projeto Básico de Redes de Abastecimento de Água Condominial
Projeto Básico de Redes Condominiais de Esgotamento Sanitário
Projeto Básico de Drenagem Condominial (Micro Drenagem)
Projeto Básico de Instalações Elétricas / Iluminação / Telefonia Condominial
Projeto Básico de paisagismo Condominial

ÁREA – FAVELA JETAIBA

Em andamento

Projeto Básico de Urbanismo
Projeto Básico Geométrico do Sistema Viário
Projeto Básico de Terraplenagem
Projeto Básico de Consolidação Geotécnica
Projeto Básico de Pavimentação
Projeto Básico de Redes de Abastecimento de Água
Projeto Básico de Redes de Coleta de Esgoto Sanitários
Projeto Básico de Drenagem Urbana (Micro Drenagem)
Projeto Básico de Paisagismo
Projeto Básico de Iluminação Pública
Plano de Gerenciamento de Resíduos Sólidos

ÁREA – FAVELA SAFIRA READEQUADA

Em andamento

Projeto Básico de Urbanismo
Projeto Básico Geométrico do Sistema Viário
Projeto Básico de Terraplenagem
Projeto Básico de Consolidação Geotécnica
Projeto Básico de Pavimentação
Projeto Básico de Redes de Abastecimento de Água
Projeto Básico de Redes de Coleta de Esgoto Sanitários
Projeto Básico de Drenagem Urbana (Micro Drenagem)
Projeto Básico de Canalização (Macro Drenagem)
Projeto Básico de Paisagismo
Projeto Básico de Iluminação Pública
Plano de Gerenciamento de Resíduos Sólidos

Produtos realizados / em andamento - 2014

ÁREA – LOTEAMENTO RESIDENCIAL ELDORADO

Em andamento

Projeto Básico de Urbanismo
Projeto Básico Geométrico do Sistema Viário
Projeto Básico de Terraplenagem
Projeto Básico de Consolidação Geotécnica
Projeto Básico de Pavimentação
Projeto Básico de Redes de Abastecimento de Água
Projeto Básico de Redes de Coleta de Esgoto Sanitários
Projeto Básico de Drenagem Urbana (Micro Drenagem)
Projeto Básico de Paisagismo
Projeto Básico de Iluminação Pública
Plano de Gerenciamento de Resíduos Sólidos

ÁREA – LOTEAMENTO SEABRA NÃO REGULARIZADO

Em andamento

Projeto Básico de Urbanismo
Projeto Básico Geométrico do Sistema Viário
Projeto Básico de Terraplenagem
Projeto Básico de Consolidação Geotécnica
Projeto Básico de Pavimentação
Projeto Básico de Redes de Abastecimento de Água
Projeto Básico de Redes de Coleta de Esgoto Sanitários
Projeto Básico de Drenagem Urbana (Micro Drenagem)
Projeto Básico de Paisagismo
Projeto Básico de Iluminação Pública
Plano de Gerenciamento de Resíduos Sólidos

RENOVA SP – Tiquatira 2

Objeto: Elaboração de plano urbanístico, estudo preliminar, projeto básico e executivo de urbanização e edificações.

Valor solicitado FUNDURB em 2014: R\$ 456.846,36

Situação:

- Previsão de conclusão: março/2015
- Valores empenhados: R\$ 456.846,36 (até dez/2014)
- Valores liquidados: R\$ 456.351,82 (até dez/2014)
- Total de Pranchas produzidas: 461



Produtos realizados / em andamento - 2014

TIPOLOGIAS T + 4

Realizado

Estudo preliminar: Edificação
Projeto Básico de Arquitetura
Relatório de Consultoria de Estruturas
Relatório de Consultoria de Instalações Hidráulicos-Sanitários prediais de gás e de combate a incêndios
Relatório de Consultoria de Instalações Elétricas Prediais, de Telefonia, de Telecomunicações e de Proteção contra descargas atmosféricas

TIPOLOGIAS T + 8

Realizado

Estudo preliminar: Edificação
Projeto Básico de Arquitetura
Relatório de Consultoria de Estruturas
Relatório de Consultoria de Instalações Hidráulicos-Sanitários prediais de gás e de combate a incêndios
Relatório de Consultoria de Instalações Elétricas Prediais, de Telefonia, de Telecomunicações e de Proteção contra descargas atmosféricas

TIPOLOGIAS T + 4 ADAPTAÇÃO

Realizado

Projeto Básico de Arquitetura
Relatório de Consultoria de Estruturas
Relatório de Consultoria de Instalações Hidráulicos-Sanitários prediais de gás e de combate a incêndios
Relatório de Consultoria de Instalações Elétricas Prediais, de Telefonia, de Telecomunicações e de Proteção contra descargas atmosféricas

TIPOLOGIAS T + 8 ADAPTAÇÃO

Em andamento

Estudo preliminar: Edificação

INFRAESTRUTURA - ÁREA DE PROVISÃO 1

Realizado

Projeto Básico Geométrico Condominial
Projeto Básico de Terraplenagem Condominial
Projeto Básico de Consolidação Geotécnica Condominial
Projeto Básico de Pavimentação Condominial
Projeto Básico de Redes de Abastecimento de Água Condominial
Projeto Básico de Redes Condominiais de Esgotamento Sanitário
Projeto Básico de Drenagem Condominial (Micro Drenagem)
Projeto Básico de Instalações Elétricas / Iluminação / Telefonia Condominial
Projeto Básico de paisagismo Condominial

INFRAESTRUTURA - ÁREA DE PROVISÃO 2

Em andamento

Projeto Básico Geométrico Condominial
Projeto Básico de Terraplenagem Condominial
Projeto Básico de Pavimentação Condominial
Projeto Básico de Redes de Abastecimento de Água Condominial
Projeto Básico de Redes Condominiais de Esgotamento Sanitário
Projeto Básico de Drenagem Condominial (Micro Drenagem)
Projeto Básico de Instalações Elétricas / Iluminação / Telefonia Condominial
Projeto Básico de paisagismo Condominial

Produtos realizados / em andamento - 2014

INFRAESTRUTURA - ÁREA DE PROVISÃO 4

Em andamento

Projeto Básico Geométrico Condominial

Projeto Básico de Terraplenagem Condominial

Projeto Básico de Consolidação Geotécnica Condominial

Projeto Básico de Pavimentação Condominial

Projeto Básico de Redes de Abastecimento de Água Condominial

Projeto Básico de Redes Condominiais de Esgotamento Sanitário

Projeto Básico de Drenagem Condominial (micro Drenagem)

Projeto Básico de Instalações Elétricas / Iluminação / Telefonia Condominial

Projeto Básico de paisagismo Condominial

RENOVA SP – Jardim Japão 1

Objeto: Elaboração de plano urbanístico, estudo preliminar, projeto básico e executivo de urbanização e edificações.

Valor solicitado FUNDURB em 2014: R\$ 287.437,47

Situação:

- Previsão de conclusão: junho/2015
- Valores empenhados: R\$ 287.437,47 (até dez/2014)
- Valores liquidados: R\$ 287.435,84 (até dez/2014)
- Total de Pranchas produzidas: 782



Produtos realizados / em andamento - 2014

ÁREA PARQUE NOVO MUNDO - VILA MARIA

Em andamento

Projeto de Revitalização / Urbanismo (3R)

ÁREA - FAVELA CHARCO

Realizado

Projeto Básico de Urbanismo

Projeto Básico Geométrico do Sistema Viário

Projeto Básico de Terraplenagem

Projeto Básico de Consolidação Geotécnica

Projeto Básico de Pavimentação

Projeto Básico de Redes de Abastecimento de Água

Projeto Básico de Redes de Coleta de Esgoto Sanitários

Projeto Básico de Drenagem Urbana (Micro Drenagem)

Projeto Básico de Canalização (Macro Drenagem)

Projeto Básico de Paisagismo

Projeto Básico de Iluminação Pública

Plano de Gerenciamento de Resíduos Sólidos

ÁREA - FAVELA MARIA QUEDAS

Realizado

Projeto Básico de Urbanismo

Projeto Básico Geométrico do Sistema Viário

Projeto Básico de Terraplenagem

Projeto Básico de Consolidação Geotécnica

Projeto Básico de Pavimentação

Projeto Básico de Redes de Abastecimento de Água

Projeto Básico de Redes de Coleta de Esgoto Sanitários

Projeto Básico de Drenagem Urbana (Micro Drenagem)

Projeto Básico de Canalização (Macro Drenagem)

Projeto Básico de Paisagismo

Projeto Básico de Iluminação Pública

Plano de Gerenciamento de Resíduos Sólidos

ÁREA - FAVELA SARGENTO JOSÉ PESSOTO SOBRINHO

Realizado

Projeto Básico de Urbanismo

Projeto Básico Geométrico do Sistema Viário

Projeto Básico de Terraplenagem

Projeto Básico de Consolidação Geotécnica

Projeto Básico de Pavimentação

Projeto Básico de Redes de Abastecimento de Água

Projeto Básico de Redes de Coleta de Esgoto Sanitários

Projeto Básico de Drenagem Urbana (Micro Drenagem)

Projeto Básico de Iluminação Pública

Plano de Gerenciamento de Resíduos Sólidos

Produtos realizados / em andamento - 2014

ÁREA - FAVELA VILA PEDREIRA

Em andamento

Projeto Básico de Urbanismo
Projeto Básico Geométrico do Sistema Viário
Projeto Básico de Terraplenagem
Projeto Básico de Consolidação Geotécnica
Projeto Básico de Pavimentação
Projeto Básico de Redes de Abastecimento de Água
Projeto Básico de Redes de Coleta de Esgoto Sanitários
Projeto Básico de Drenagem Urbana (Micro Drenagem)
Projeto Básico de Iluminação Pública
Plano de Gerenciamento de Resíduos Sólidos

ÁREA - FAVELA VILA SÃO JOÃO

Realizado

Projeto Básico de Urbanismo
Projeto Básico Geométrico do Sistema Viário
Projeto Básico de Terraplenagem
Projeto Básico de Consolidação Geotécnica
Projeto Básico de Pavimentação
Projeto Básico de Redes de Abastecimento de Água
Projeto Básico de Redes de Coleta de Esgoto Sanitários
Projeto Básico de Drenagem Urbana (Micro Drenagem)
Projeto Básico de Canalização (Macro Drenagem)
Projeto Básico de Paisagismo
Projeto Básico de Iluminação Pública
Plano de Gerenciamento de Resíduos Sólidos

ÁREA - FAVELA FUNERÁRIA

Em andamento

Projeto Básico de Urbanismo
Projeto Básico Geométrico do Sistema Viário
Projeto Básico de Terraplenagem
Projeto Básico de Consolidação Geotécnica
Projeto Básico de Pavimentação
Projeto Básico de Redes de Abastecimento de Água
Projeto Básico de Redes de Coleta de Esgoto Sanitários
Projeto Básico de Drenagem Urbana (Micro Drenagem)
Projeto Básico de Canalização (Macro Drenagem)
Projeto Básico de Paisagismo
Projeto Básico de Iluminação Pública
Plano de Gerenciamento de Resíduos Sólidos

GERENCIAMENTOS

Objeto: SERVIÇOS TÉCNICOS DE APOIO AOS PROGRAMAS DA SEHAB

PROCESSO	GERENCIAMENTOS	VALORES (R\$)		
		Aprovado	Empenhado	Liquidado
2011-0.141.677-3	Cobrape - Social	1.036.553,80	1.036.553,80	1.011.676,46
2011-0.141.687-0	Diagonal - Social	3.755.278,35	3.755.278,35	3.753.803,24
2011-0.174.242-5	leme Brasil - Cadastro	5.700.000,00	5.700.000,00	5.674.949,99
2011-0142.031-2	Núcleo - Regularização	11.650.000,00	11.650.000,00	11.649.999,93
2008-0.279.853-1	Consórcio Domus - (Programa, Projetos e Obras - Regiões Sul e Sudeste)	1.807.838,09	1.807.838,09	1.803.388,50
2010-0.038.063-3	Consórcio Bureau-Pri - (Programa, Projetos e Obras, Regiões Norte-Leste-Centro)	2.424.805,86	2.424.805,86	2.416.290,34
TOTAL		26.374.476,10	26.374.476,10	26.310.108,46

Objeto: Serviços técnicos profissionais especializados de consultoria, assessoria, gerenciamento, monitoramento e execução de trabalho social, previstos nos programas e empreendimentos habitacionais da SEHAB.

Valor aprovado FUNDURB 2014: R\$ 1.036.553,80

Situação:

- Previsão de conclusão: Conforme cronograma de obras
- Valores empenhados: R\$ 1.036.553,80(até dezembro/2014)
- Valores liquidados: R\$ 1.011.676,46(até dezembro/2014)



PARQUE DAS FLORES



DIAGONAL

Objeto: Serviços técnicos profissionais especializados de consultoria, assessoria, gerenciamento, monitoramento e execução de trabalho social, previstos nos programas e empreendimentos habitacionais da SEHAB.

Valor aprovado FUNDURB 2014: R\$ 3.755.278,35

Situação:

- Previsão de conclusão: Janeiro/2015
- Valores empenhados: R\$ 3.755.278,35(até dezembro/2014)
- Valores liquidados: R\$ 3.753.803,24 (até dezembro/2014)



Itaberaba II – Acompanhamento de famílias em fase de Obras



Itaberaba II – Vista loteamento no pós obras



Agosto/2014

Morro do S 4 - Reunião Conselho Gestor



Setembro/2014

Ponte Baixa 4 - Eleição do Conselho Gestor



Agosto/2014

Pirajussara 5 - Reunião Conselho Gestor



Fevereiro/2015

Pirajussara 7 - Visita técnica



Outubro/2014

Chácara Bela Vista – Gestão Condominial



Novembro/2014

Jardim Imperador - Gestão Condominial – treinamento em prestação de contas



Novembro/2014

Chácara Bela Vista – Acompanhamento de remoções em área comum do empreendimento



Outubro/2014

Parque Otero – aplicação de pesquisa qualitativa

Objeto: Serviços técnicos profissionais especializados de consultoria, assessoria, gerenciamento, monitoramento e execução de pesquisas e cadastramentos previstos nos programas e empreendimentos habitacionais, com apoio de bens e outros serviços correlatos para sua execução.

Valor aprovado FUNDURB 2014: R\$ 5.700.000,00

Situação:

- Previsão de conclusão: Janeiro/2015
- Valores empenhados: R\$ 5.700.000,00 (até dezembro/2014)
- Valores liquidados: R\$ 5.674.949,00 (até dezembro/2014)



VIADUTO CANGAÍBA



NOVA JAGUARÉ

MORADA DO SOL



COPA DO POVO



VIADUTO CANGAÍBA



MORRO DO CIPÓ



NÚCLEO ENGENHARIA

Objeto: Serviços técnicos profissionais especializados de consultoria, assessoria , gerenciamento para Regularização Fundiária de loteamentos, núcleos habitacionais e conjuntos habitacionais.

Valor aprovado FUNDURB 2014: R\$ 11.650.000,00

Situação: Serviços técnicos em andamento

- Previsão de conclusão: contrato de serviços contínuos
- Valores empenhados: R\$ 11.650.000,00 (até dezembro/2014)
- Valores liquidados: R\$ 11.649.999,93 (até dezembro/2014)



Cidade D´Abril – Gleba 03 - 2.041 famílias



Santa Casa – Jd. Hebron – 1.427 famílias

Regularização Fundiária de loteamentos, núcleos habitacionais e conjuntos habitacionais



Nova Jaguaré – 2.861 famílias



C. H. Kenkiti Shimomoto – 110 famílias



Várzea do Carmo – 616 famílias



Condomínio Paraíso – 79 famílias

Consórcio DOMUS

Objeto: Prestação de serviços técnicos profissionais especializados de Engenharia Consultiva para o Gerenciamento e Assessoria Técnica para a implantação dos Programas e Empreendimentos Habitacionais. Regiões Sul e Sudeste do Município de São Paulo

Valor aprovado FUNDURB 2014: R\$ 1.807.838,09

Situação:

- Previsão de conclusão: março/2015
- Valores empenhados: R\$ 1.807.838,09 (até dezembro/2014)
- Valores liquidados: R\$ 1.803.388,50 (até dezembro/2014)

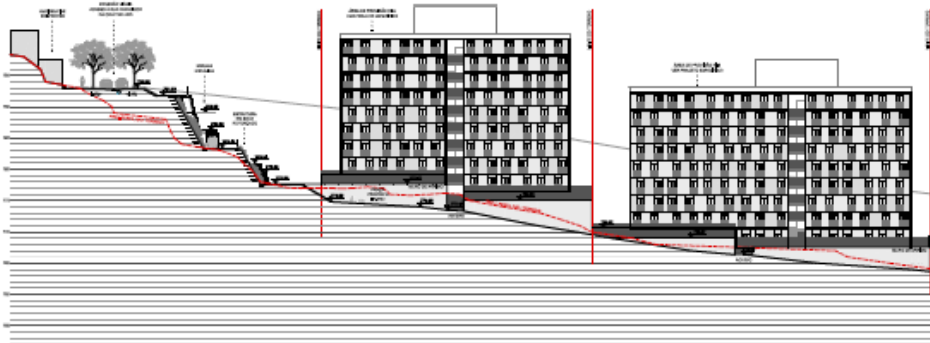

Gerenciamento de Projetos Renova SP : Perímetro: Pirajussara 5

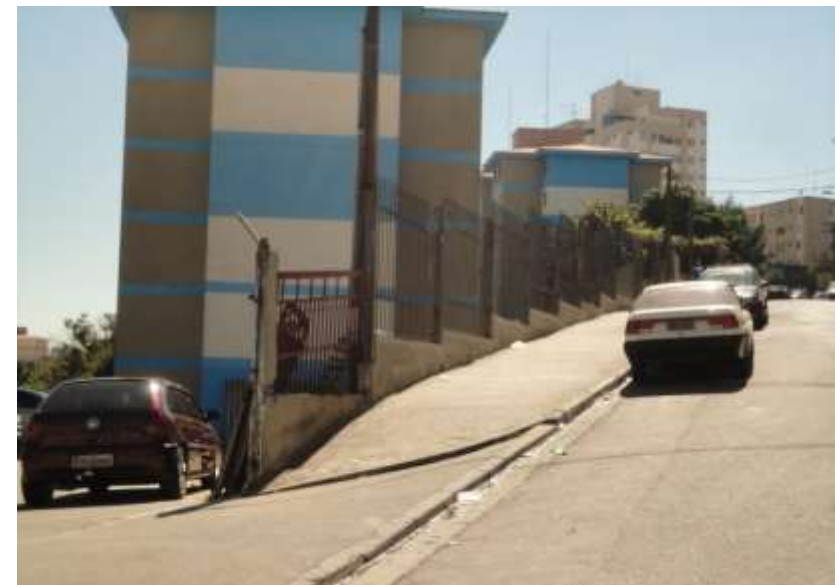

Gerenciamento de Obras 3Rs: São Domingos

Consórcio DOMUS



Parque Otero



Campo Grande

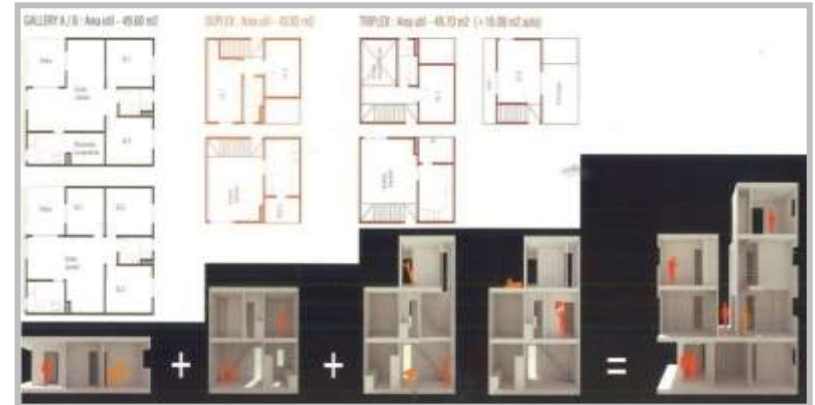

Gerenciamento de Projetos Renova SP : Pirajussara 7

Consórcio Bureau-Sistema Pri

Objeto: Prestação de serviços técnicos profissionais especializados de Engenharia Consultiva para o Gerenciamento e Assessoria Técnica para a implantação dos Programas e Empreendimentos Habitacionais.

Valor aprovado FUNDURB 2014: R\$ 2.424.805,86

Situação:

- Previsão de conclusão: março/2015
 - Valores empenhados: R\$ 2.424.805,86 (até dezembro/2014)
 - Valores liquidados: R\$ 2.416.290,34 (até dezembro/2014)



Gerenciamento de Projetos Renova SP : Perímetro: Cabuçu de Baixo 5



Gerenciamento de Obras : 3R's – Lote C – City Jaraguá

Consórcio Bureau-Sistema Pri



3Rs - Bela Vista : Lote D - Cond. 1



Parque das Flores- Pavimentação – Av. Adutora do Rio das Pedras



Gerenciamento de Projetos Renova SP : Taquira 2