PLANO DE APLICAÇÃO ANUAL

SEHAB – 2018

FUNDO DE DESENVOLVIMENTO URBANO - FUNDURB

PREFEITURA DE SÃO PAULO
DESENVOLVIMENTO URBANO

28/07/2017

Distribuição de Recursos por Ação

CÓDIGO DO PROJETO	DESCRIÇÃO	TIPO DE DESPESA	VALOR PROPOSTO	TOTAL
3357	Urbanização de Favelas	Obras	34.550.250	39.000.000
		Serviços Técnicos	4.499.750	
1060	Construção de Habitação de Interesse Social	Aquisição de imóveis	58.608.000	58.608.000
TOTAL				

Urbanização de Favelas

Programa de Meta Linha de ação	CÓDIGO DO PROJETO	DESCRIÇÃO	TIPO DE DESPESA	VALOR PROPOSTO	TOTAL
42.1	3357	Urbanização de Favelas	Obras	34.550.250	39.000.000
			Serviços Técnicos	4.499.750	
	TOTAL				

Heliópolis – Sabesp 2

Heliópolis – Sabesp 2 – Execução de Obras de Edificação

Implantação

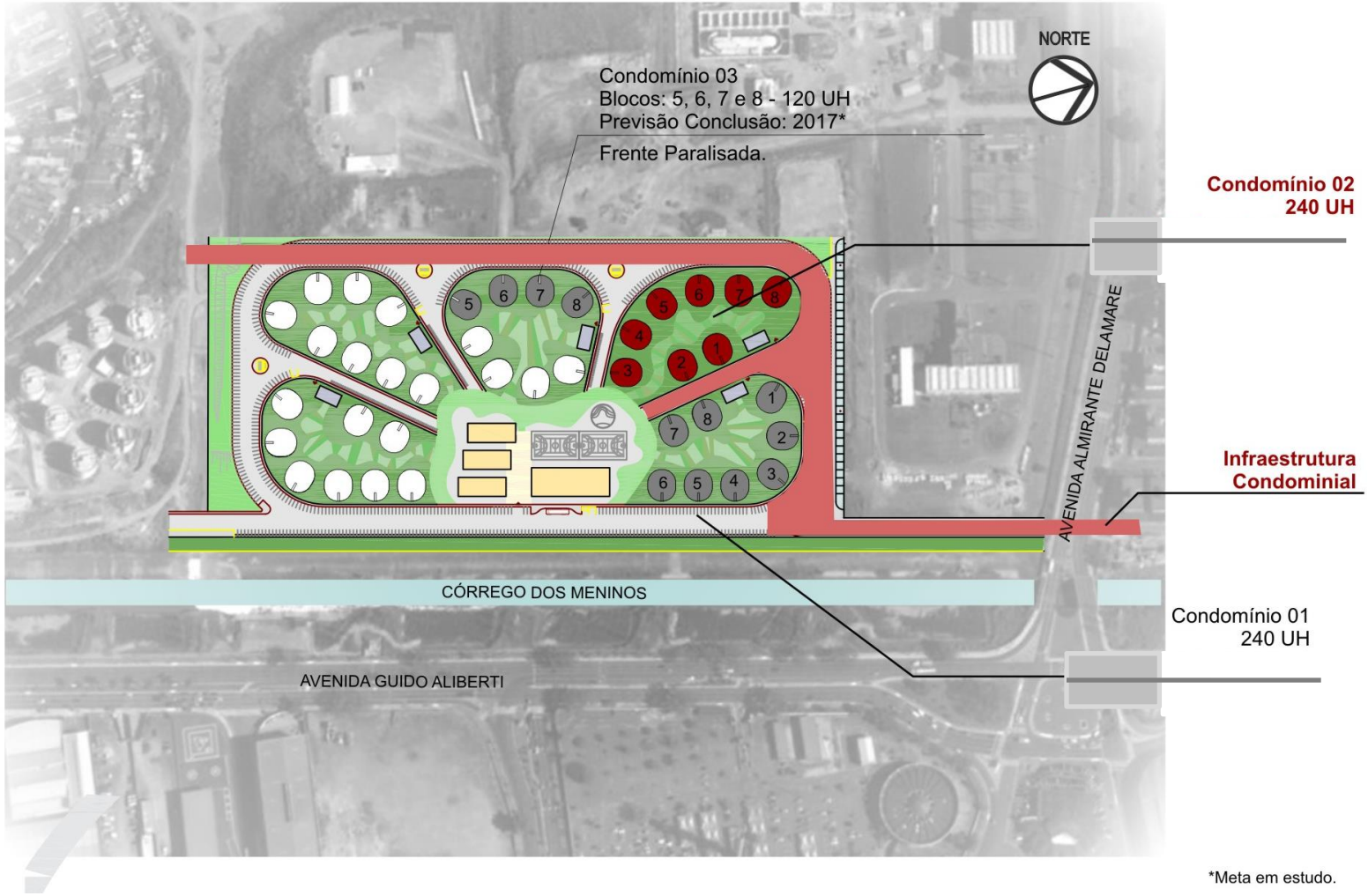

*Meta em estudo.

Heliópolis Sabesp 2 e Serviços Técnicos Especializados

NOME	VALOR (R$)
HELIÓPOLIS SABESP 2	**23.000.250**
ESTÁGIO	**AÇÃO**
Em obra	Continuidade da execução das UHs

Heliópolis – Gleba G, Condomínio B (Trocar)

NOME	VALOR (R$)
Gleba G - B	**11.500.000,00**

ESTÁGIO	AÇÃO
Em obra	Continuidade da execução das UHs

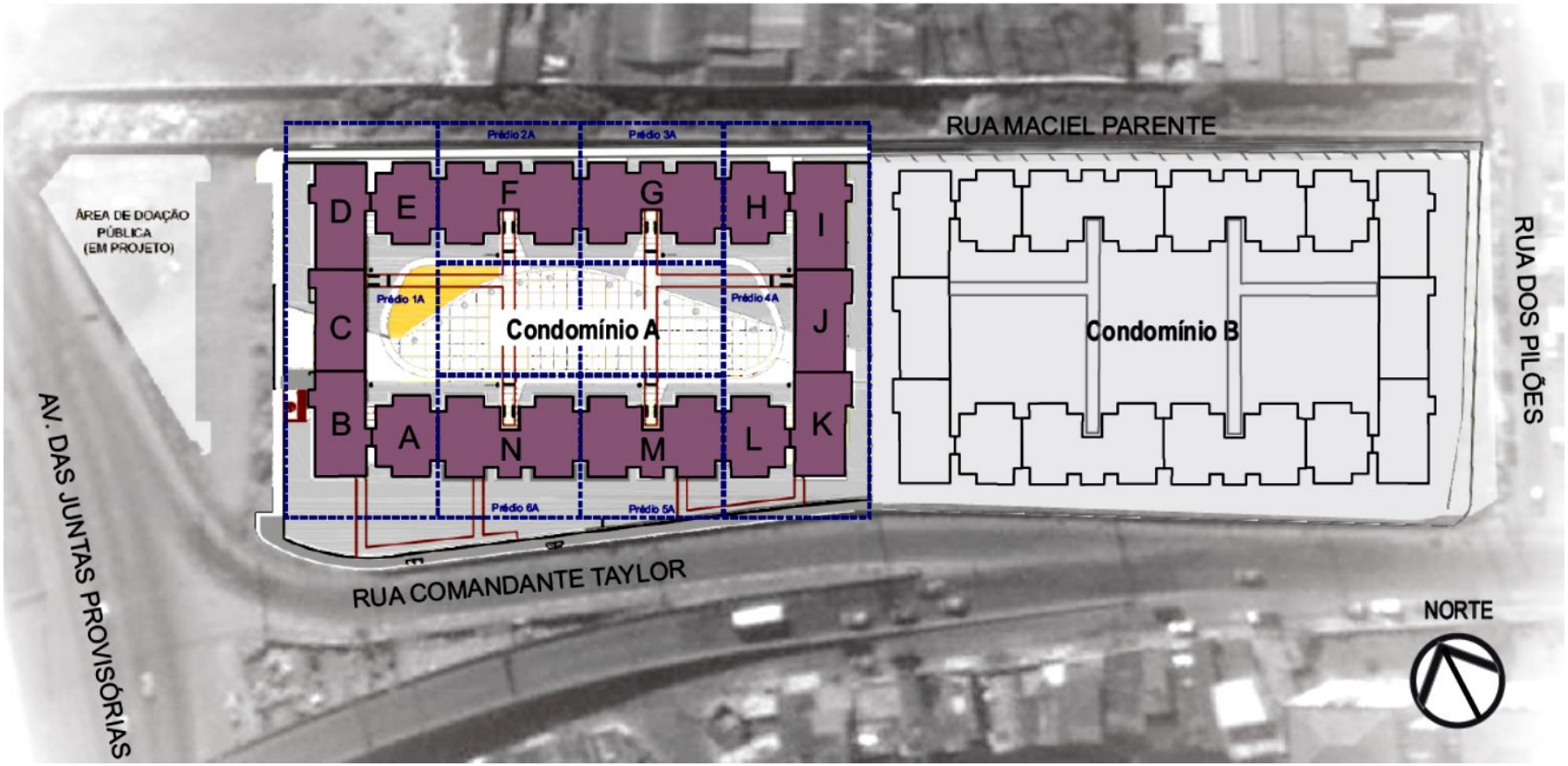

Urbanização de Favelas

Programa de Meta Linha de ação	CÓDIGO DO PROJETO	DESCRIÇÃO	TIPO DE DESPESA	VALOR PROPOSTO	TOTAL
42.1	3357	Serviços Técnicos	Gerenciamento Técnico	3.450.025	4.499.750
			Gerenciamento Social	1.049.725	
	TOTAL				

Construção de Habitação de Interesse Social

CÓDIGO DO PROJETO	DESCRIÇÃO	TIPO DE DESPESA	VALOR PROPOSTO	TOTAL
1060	Construção de Habitação de Interesse Social	Aquisição de imóveis	58.608.000	58.608.000
TOTAL				

Construção de Habitação de Interesse Social
Aquisição de Imóveis

EMPREENDIMENTO	PREFEITURA REGIONAL
Barão de Antonina	Lapa
Jorge Rubens Neiva De Camargo (Lote 12)	Jabaquara
Vicente Pereira De Assunção (Lote 6)	Santo Amaro
Zike Tuma 2	Santo Amaro
Miguel Yunes	Santo Amaro
João Barreto de Menezes	Jabaquara
P006 - Giovanni Gronchi 3.480	Butantã
P012 - Francisco Carvalho 445	Butantã
P014 - Flávio Maurano 1.110	Butantã
Fernão Dias	Vila Maria / Vila Guilherme
Edifício Conselheiro Furtado 90-96	Sé
Edifício Aurora, 519	Sé
Edifício São João, 247	Sé
Edifício Conselheiro Nébias 314	Sé
Edifício Penaforte Mendes, 30	Sé
Edifício Rua José Bonifácio, 135 / 137	Sé
Colombo	Campo Limpo