

PLANO DE APLICAÇÃO ANUAL 2018 PROPOSTA DE READEQUAÇÃO SEHAB

FUNDO DE DESENVOLVIMENTO URBANO - FUNDURB

Distribuição de Recursos por Ação

CÓDIGO DO PROJETO / DESCRIÇÃO	TIPO DE DESPESA	TOTAL APROVADO RESOLUÇÃO 004/2018 R(\$)	PROPOSTA DE APLICAÇÃO READEQUADA R(\$)
3354 Construção de Habitação de Interesse Social	Obras	51.862.289	51.040.289
	Serviços Técnicos	3.998.489	3.998.489
	Aquisição de Imóveis	0	822.000
TOTAL RECURSOS LIVRES		55.860.778	55.860.778

CÓDIGO DO PROJETO / DESCRIÇÃO	TIPO DE DESPESA	TOTAL APROVADO RESOLUÇÃO 002/2018 R(\$)
3354 Construção de Habitação de Interesse Social	Aquisição de Imóveis	58.608.000
TOTAL RECURSOS VINCULADOS (30%)		58.608.000

Proposta de Readequação - Aquisição de Imóveis 2018 (30%) PDE

CÓDIGO DO PROJETO / DESCRIÇÃO	TIPO DE DESPESA	TOTAL APROVADO RESOLUÇÃO 002/2018 R(\$)
3354 Construção de Habitação de Interesse Social	Aquisição de Imóveis	58.608.000
		58.608.000

- Antonio Sampaio – Indenização e Custas
- Edifício Assunção 104 – Custas
- Edifício Conselheiro Carrão 202 – Custas
- Edifício São Francisco 77-81-95 – Custas
- Edifício São João 1.492 – Custas (R.006/2016)
- Edifício São João 578, 582, 588 – Custas (R.006/2016)
- Edifício Sete de Abril 351-353-361-365 – Custas (R.006/2016)
- Forte do Rio Branco I – Lotes 9-10-11 – Indenização e Custas (R.006/2016)
- Francisco Carvalho 445 - Custas
- Flávio Maurano, 1.110 – Custas (R.002/18)
- Phobus – Indenização e Custas
- Projeto Redenção / Cracolândia Q37 e Q38 – Fase 2 Indenização e Custas (Fase 1 R.006/2017)
- General Rondon, 52 (Ipem)
- **Forte do Rio Branco III**
- **Almirante Marques Leão IPREM**
- **Edifício José Bonifácio, 237 IPREM**

FORTE DO RIO BRANCO III

RUA FORTE DO RIO BRANCO X RUA CASTOR –
SÃO MATEUS

MACROÁREA DE QUALIFICAÇÃO URBANA

640 UNIDADES HABITACIONAIS
(2 CONDOMÍNIOS DE 200 UH CADA)
(1 CONDOMÍNIO DE 240 UH)

ÁREA DO TERRENO: 11.969,00 m²

CHAMAMENTO: EDITAL 001/2015
PMCMV - FDS - ENTIDADES

DESAPROPRIAÇÃO: COM AÇÃO
EXPROPRIATÓRIA EM ANDAMENTO.



ALMIRANTE MARQUES LEÃO

RUA ALMIRANTE MARQUES LEÃO, 202 –
BELA VISTA - SÉ

MACROÁREA DE URBANIZAÇÃO
CONSOLIDADA

ZEIS 3

76 UNIDADES HABITACIONAIS

ÁREA DO TERRENO: 1.563 m²

PROGRAMA: PROGRAMA DE LOCAÇÃO
SOCIAL

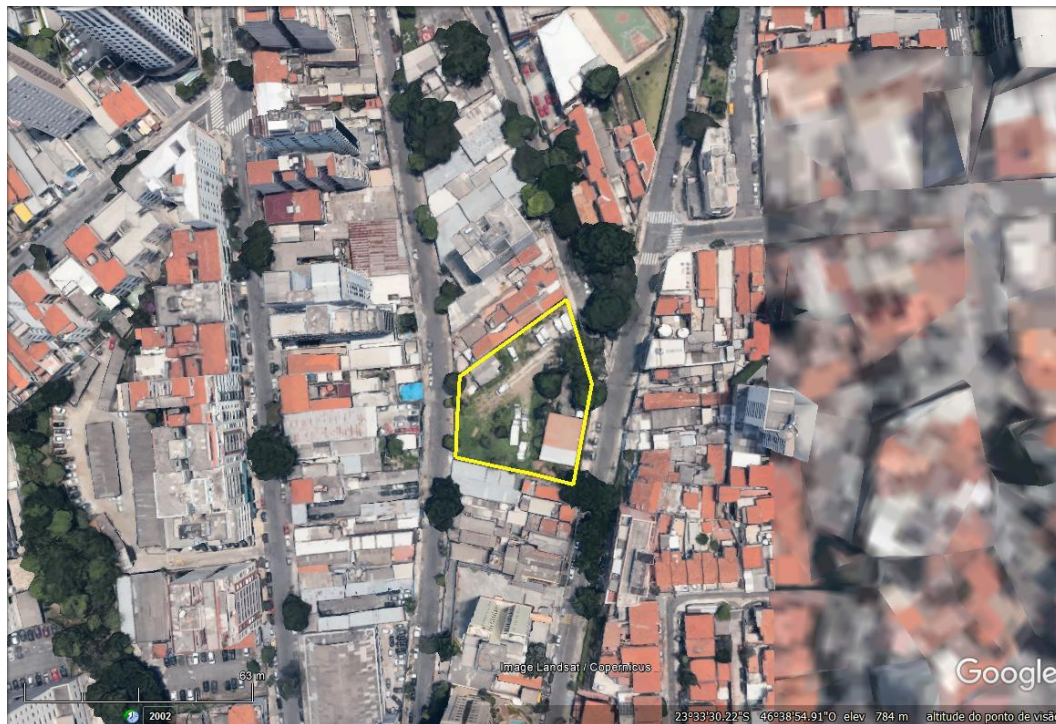

JOSÉ BONIFÁCIO

RUA JOSÉ BONIFÁCIO, 237-241-245 – SÉ -
SÉ

MACROÁREA DE ESTRUTURAÇÃO
METROPOLITANA – ARCO LESTE

ZONA DE CENTRALIDADE

66 UNIDADES HABITACIONAIS

ÁREA DO TERRENO: 386 m²

ÁREA CONSTRUÍDA: 4.393m²

PROGRAMA: PMCMV FDS - ENTIDADES

