

SECRETARIA MUNICIPAL DE URBANISMO E LICENCIAMENTO

PRESTAÇÃO DE CONTAS PARCIAIS

FUNDURB

29 de junho de 2018



**PREFEITURA DE
SÃO PAULO**
URBANISMO E
LICENCIAMENTO

OBJETOS APROVADOS

objeto	aprovado (R\$)
Arco Tietê	1.000.000,00
PIU Arco Pinheiros	1.000.000,00
Arco Jurubatuba [aditamento]	1.500.290,51
Projetos Terminais	1.000.000,00
Novas Centralidades	120.435,35
Campo de Marte	500.000,00
Ceagesp	0,00
PIU Setor Central	500.000,00
Redenção /Luz /Social	0,00
Requalificação de calçadas e calçadão no Centro Velho e Centro Novo	1.251.163,04
Minhocão	1.500.000,00
PIU Pacaembu	1.900.000,00
PIU Anhembi	0,00
PIU Nações Unidas	300.000,00
Obras	500.000,00
Arco Tietê	500.000,00
PIU Arco Pinheiros	427.111,10
Arco Jurubatuba [aditamento]	1.000,00
TOTAL	12.000.000,00

ARCO JURUBATUBA

Valor Aprovado: R\$ 1.500.290,51

Valor Pago: R\$ 500.290,51

Situação: Concluído.

Objeto: Relatório da Consulta Pública
Projeto de Lei



PROJETO DE LEI Nº ...

Estabelece objetivos, diretrizes, estratégias e mecanismos para a implantação do Projeto de Intervenção Urbana para o perímetro do Arco Jurubatuba e cria as Áreas de Intervenção Urbana Vila Andrade, Jurubatuba e Interlagos

CAPÍTULO I

DISPOSIÇÕES GERAIS

Seção I

Do Conceito

Art. 1º Fica aprovado o Projeto de Intervenção Urbana do Arco Jurubatuba – PIU-ACJ, compreendendo um conjunto integrado de intervenções e medidas promovidas ou coordenadas pela Prefeitura Municipal de São Paulo, por intermédio da empresa SP-Urbanismo, para articular o ordenamento e a reestruturação urbana em áreas subutilizadas e com potencial de transformação do território do Arco Jurubatuba.

§ 1º Em atendimento ao inciso III do § 3º do artigo 76 da Lei nº 16.050, de 31 de julho de 2014 – Plano Diretor Estratégico (PDE), esta lei estabelece o regramento urbanístico para o território abrangido pelo Arco Jurubatuba - ACJ.

§ 2º Integram esta lei os mapas, quadros e plantas abaixo relacionados:

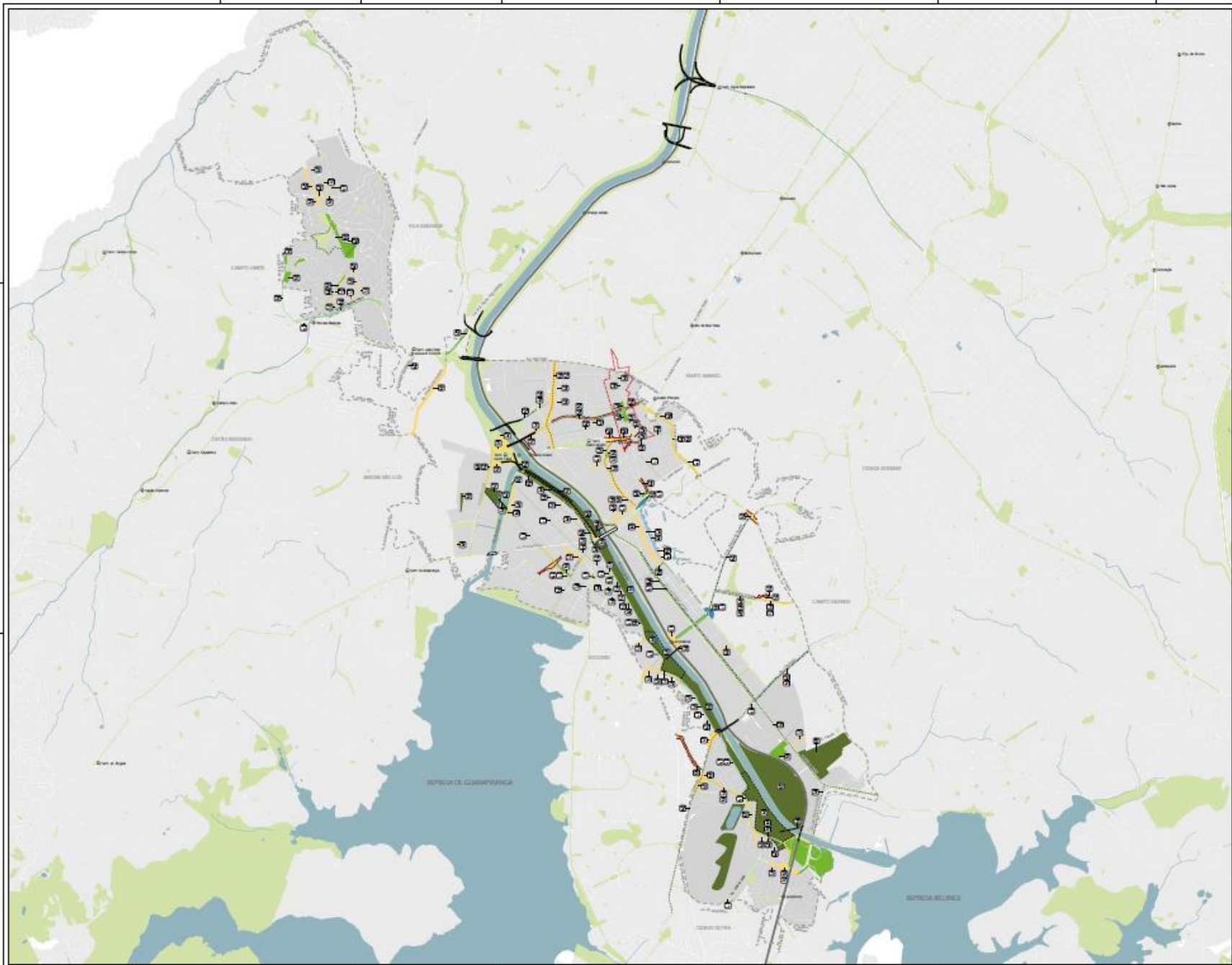

- Legenda**
- Perímetro Especial: A2
 - Perímetro de Planejamento do Setor Habitacional de Interesse Social - Lei nº 12.124/2009
 - Praça (PTU) existente
 - Praça Identificadas
 - Terminal de Integração
 - Favela
 - Integração
 - Qualidade
 - Qualidade (Perímetro de Interesse Social)
 - Áreas Ambientais

Mapa 7 - Programa de Intervenções

Legenda	Descrição
	Integração
	Qualidade
	Qualidade (Perímetro de Interesse Social)
	Áreas Ambientais



SECRETARIA DE PLANEJAMENTO, ENERGIA E SUSTENTABILIDADE
ALCANTARA

ARCO JURISDICA
MAPA 7 - PROGRAMA DE INTERVENÇÕES

Mapa 7 - Programa de Intervenções

Legenda	Descrição
	Integração
	Qualidade
	Qualidade (Perímetro de Interesse Social)
	Áreas Ambientais

PREFEITURA DE SÃO PAULO
 SECRETARIA DE PLANEJAMENTO, ENERGIA E SUSTENTABILIDADE
SPURBAN-EMO

SÍNTESE DA EXECUÇÃO

objeto	Proposta (R\$)	Empenhado (R\$)	Liquidado (R\$)	Pago (R\$)
Arco Tietê	1.000.000,00	0,00	0,00	0,00
PIU Arco Pinheiros	2.003.092,11	2.003.092,11	0,00	0,00
Arco Jurubatuba [aditamento]	500.290,51	500.290,51	500.290,51	500.290,51
Projetos Terminais	500.000,00	494.981,46	0,00	0,00
Novas Centralidades	120.435,35	0,00	0,00	0,00
Campo de Marte	235.035,15	0,00	0,00	0,00
Ceagesp	100.000,00	0,00	0,00	0,00
PIU Setor Central	2.955.337,37	2.704.174,33 251.163,04	0,00	0,00
Redenção /Luz /Social	100.000,00	0,00	0,00	0,00
Requalificação de calçadas e calçadão no Centro Velho e Centro Novo	1.900.000,00	0,00	0,00	0,00
Minhocão	200.000,00	0,00	0,00	0,00
PIU Pacaembu	500.000,00	270.417,43	0,00	0,00
PIU Anhembi	982.516,68	982.516,68	0,00	0,00
PIU Nações Unidas	902.292,83	902.292,83	0,00	0,00
Obras	1.000,00	0,00	0,00	0,00
TOTAL	12.000.000,00	8.108.928,39	500.290,51	500.290,51