PLANO DE APLICAÇÃO ANUAL – Proposta de Alteração
SEHAB
FUNDO DE DESENVOLVIMENTO URBANO - FUNDURB

PREFEITURA DE SÃO PAULO
DESENVOLVIMENTO URBANO

Distribuição de Recursos por Ação – 98.14

CÓDIGO DO PROJETO	DESCRIÇÃO	TIPO DE DESPESA	VALOR PROPOSTO	REVISÂO 06/2017	Realizado 08/2017
3356	Regularização Fundiária	Obras	8.000.000,00	5.300.000,00	1.999.039,31
		Serviços Técnicos	3.571.857,96	2.959.801,60	2.157.015,18
3357	Urbanização de Favelas	Obras	20.400.000,00	13.300.000,00	8.059.928,65
		Serviços Técnicos	4.290.000,00	3.700.000,00	2.633.918,54
1060	Construção de Habitação de Interesse Social	Aquisição de imóveis	58.500.000,00	46.800.001,20	2.802.495,86
		Obras / Aporte Casa Paulistana	18.748.416,00	18.748.416,00	14.318.000,00
TOTAL			113.510.273,96	90.808.218,80	31.970.397,54

Urbanização de Favelas

CÓDIGO DO PROJETO	DESCRIÇÃO	TIPO DE DESPESA	VALOR PROPOSTO	REVISÂO 06/2017	Realizado 08/2017
3357	Urbanização de Favelas	Obras	20.400.000,00	13.300.000,00	8.059.928,65
		Serviços Técnicos	4.290.000,00	3.700.000,00	2.633.918,54
TOTAL			24.690.000,00	17.000.000,00	10.693.847,19

Heliópolis – Sabesp 2

Heliópolis – Sabesp 2

Implantação: Sabesp 2

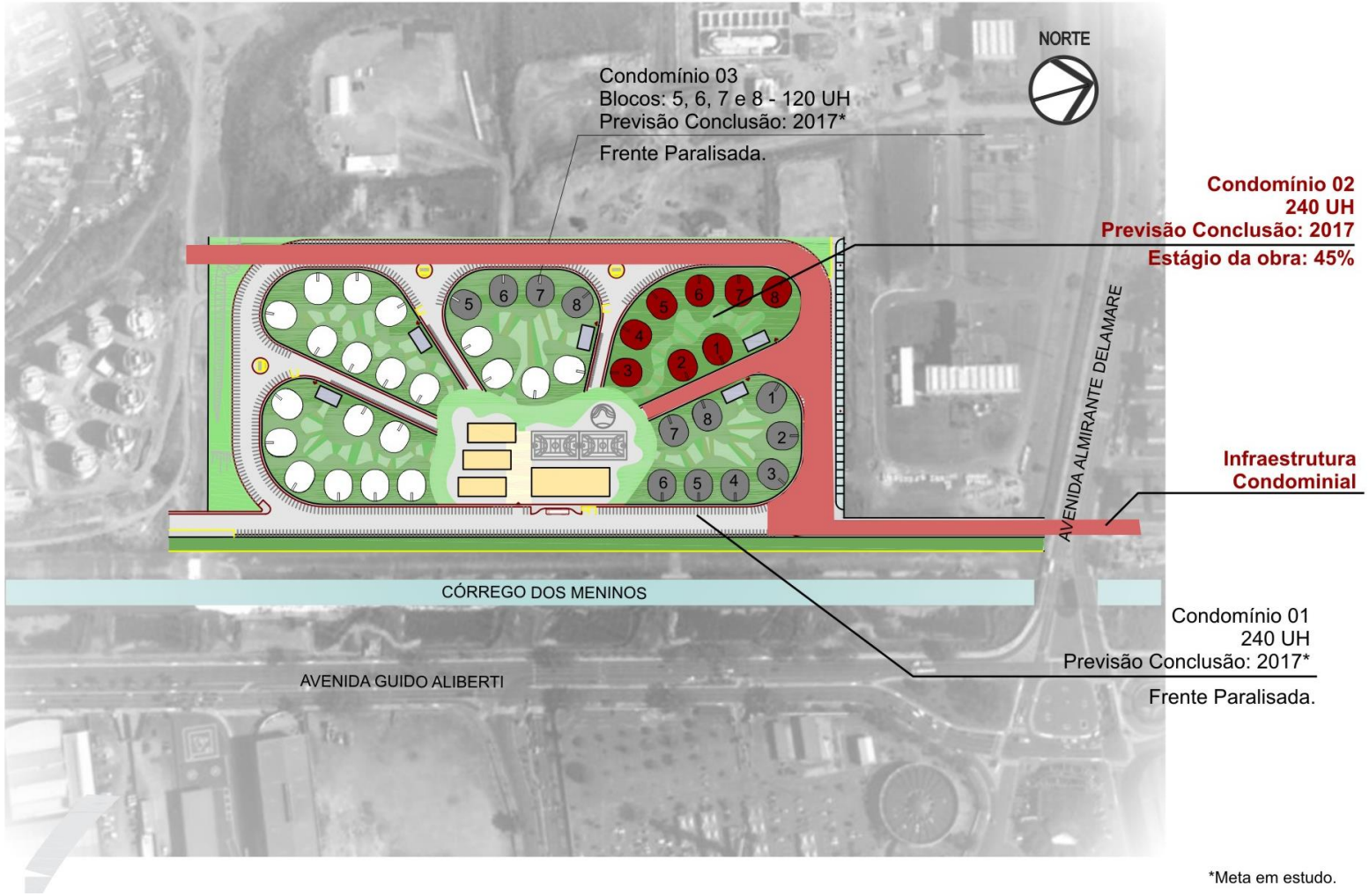

*Meta em estudo.

Heliópolis Sabesp 2

NOME	VALOR (R$)
HELIÓPOLIS SABESP 2	**Obra – 7.970.655,72** **DEA – 329.344,28**
ESTÁGIO	**AÇÃO**
Em obra	Continuidade da execução das UHs

Para os Serviços Técnicos Especializados estão previstas as seguintes aplicações:

- Gerenciamento de Projetos e Obras = **R$ 2.000.000**
- Trabalho Social com famílias para preparação da entrega das unidades e pós ocupação **= R$ 1.700.000**

Empreendimento

Aquisição de Imóveis - Viela da Paz - Condominio D **Com. Taylor** **Catumby** **Fernão Dias** **Desapropriações para produção de HIS Quadras 37 e 38**	**3.477.533,80**
Lotes 07; 11; 12; 13; 14; 15; 39 da Quadra 38 **Lotes 01; 02; 03; 04; 05; 06; 07; 08; 09; 10; 11; 12; 14; 22; 23; 24; 25; 26; 27 da Quadra 37**	**6.354.558,88**
Recursos destinados a aquisição de Terrenos sem alocação	**36.967.908,52**

Total **46.800.001,20**