

ATA DA 7ª REUNIÃO EXTRAORDINÁRIA DA CÂMARA TÉCNICA DE LEGISLAÇÃO URBANÍSTICA – CTLU, DA SECRETARIA MUNICIPAL DE DESENVOLVIMENTO URBANO – SMDU, REALIZADA EM 20 DE JUNHO DE 2013, ÀS 10 HORAS, NA RUA SÃO BENTO, 405, 10º ANDAR - AUDITÓRIO.

01) O Senhor Presidente declarou aberta a sessão e esclareceu aos membros que iria presidir a reunião uma vez que o Secretário FERNANDO DE MELLO FRANCO não pode comparecer e inicia justificando a ausência do representante da UNIVERSIDADE.

02) Foi apresentado o projeto e prestados os esclarecimentos pela COMPANHIA DO METROPOLITANO DE SÃO PAULO – METRÔ, conforme solicitado pelos Membros do Colegiado quando da análise dos autos do Processo nº 2009-0.262.106-4, que tem por objeto Consulta à CAIEPS sobre o Trecho V. Prudente / Oratório da Linha 15 – Prata (antigo Trecho V. Prudente / Oratório da Linha 2-Verde). A apresentação ocorreu conforme material abaixo fornecido pelo Metrô:

Projeto Linha 15-Prata

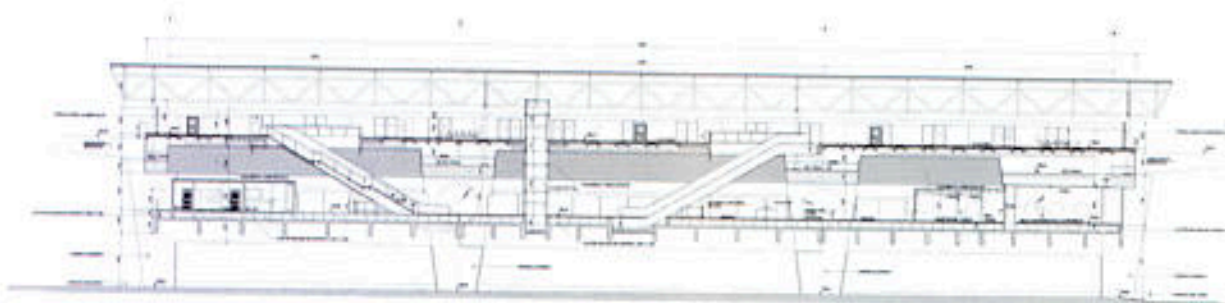

[Handwritten signature]

[Handwritten signature]

[Handwritten signature]

[Handwritten signature]

M.N.

[Handwritten signature]

[Handwritten signature]

Implantação - Traçado

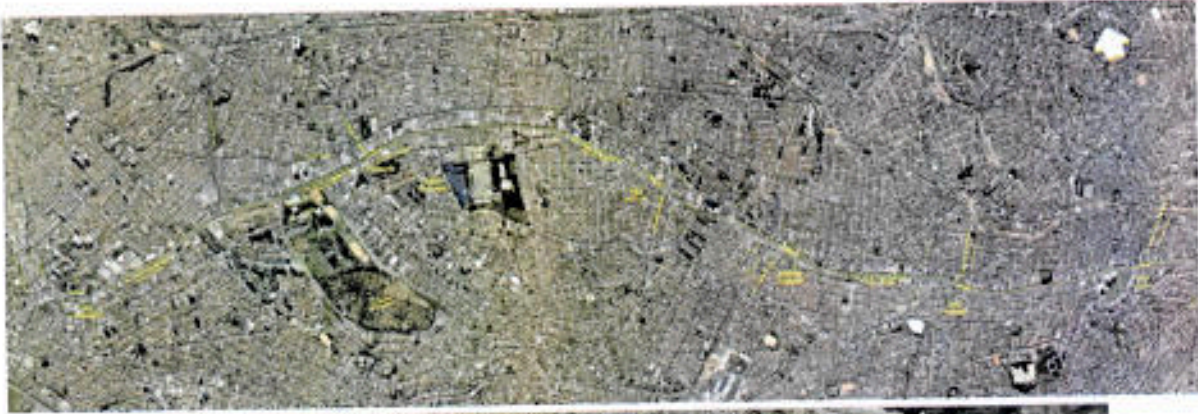

Implantação - Traçado



Handwritten signatures and initials in blue ink, including a large 'D' and various scribbles.

Implantação - Tipologia Padrão



Implantação - Tipologia Padrão

LEGENDA

- | | |
|--------------------------------------|--------------------------------------|
| 1 - ACESSO ESCADAS ROLANTES E PISAS | 14 - PARABRISCA DE EMERGENCIA |
| 2 - PARABRISCA DE ACESSO | 15 - PLANO DA VOA - OVA |
| 3 - BICICLETARIO | 16 - VOA - OVA |
| 4 - PORTICO DO ACESSO | 17 - PLATAFORMA |
| 5 - ELEVADOR DO ACESSO - PFO | 18 - PORTAS DE PLATAFORMA |
| 6 - EDIFICIO - S. TÉCNICAS LATELITE | 19 - ELEVADOR WIZARDING - PLATAFORMA |
| 7 - EDIFICIO - S. TEC E OPER. MESTRE | 20 - BLOCO DE APOIO |
| 8 - SALA DE SWAP - ELETRONICOS - MS | 21 - ARCO METALICO |
| 9 - SAL - SALA DE APOIO AO USUARIO | 22 - ESTRUTURA METALICA DA COBERTURA |
| 10 - LINHA DE BLOQUEIO | 23 - COBERTURA METALICA |
| 11 - ESCADAS ROLANTES | |
| 12 - ESCADA PISA | |
| 13 - PLANO DA ESTACAO | |



1 VISTA EXPLODIDA

2 PERSPECTIVA

Handwritten signatures and initials:
 PJP
 M.N.
 F.
 M.
 Wm

Implantação - Tipologia Padrão

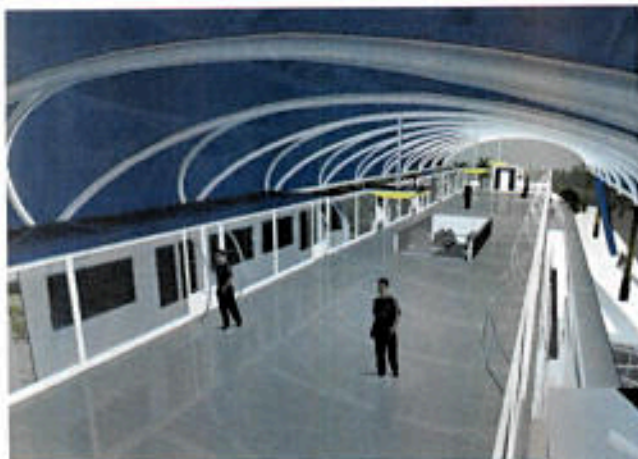

Implantação - Tipologia Padrão



Handwritten notes and signatures in blue ink, including the name "M.N." and other illegible marks.



Edifício de Apoio Operacional *Satélite* Tipologia Padrão

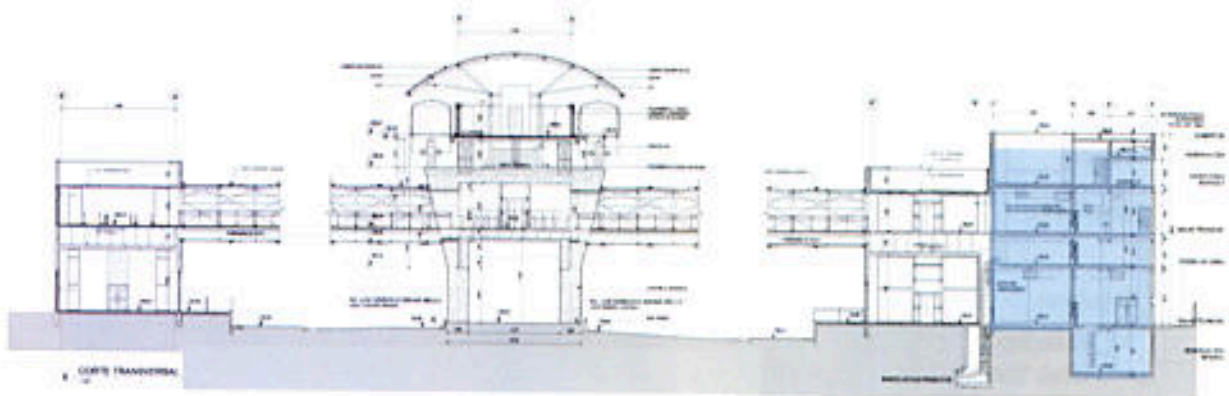

Edifício de Apoio Operacional *Mestre* Tipologia Padrão

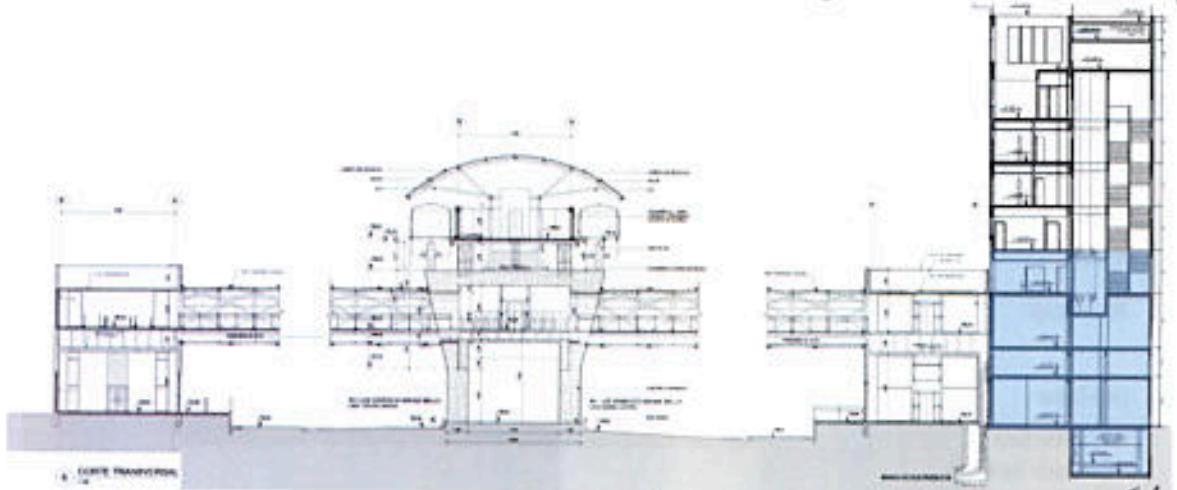

Handwritten signatures and initials in blue ink, including a large circular mark and several illegible signatures.

Implantação - Tipologia Padrão

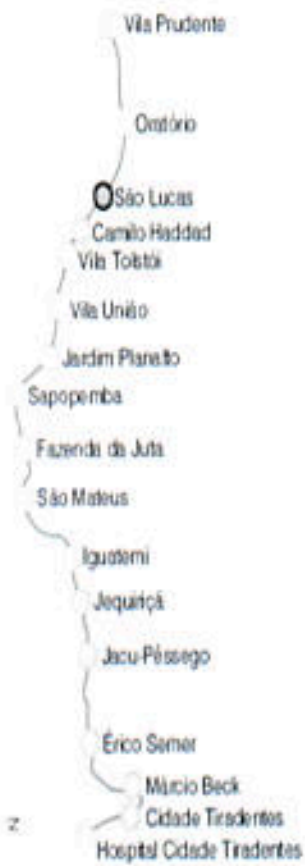

Implantação - Tipologia Padrão

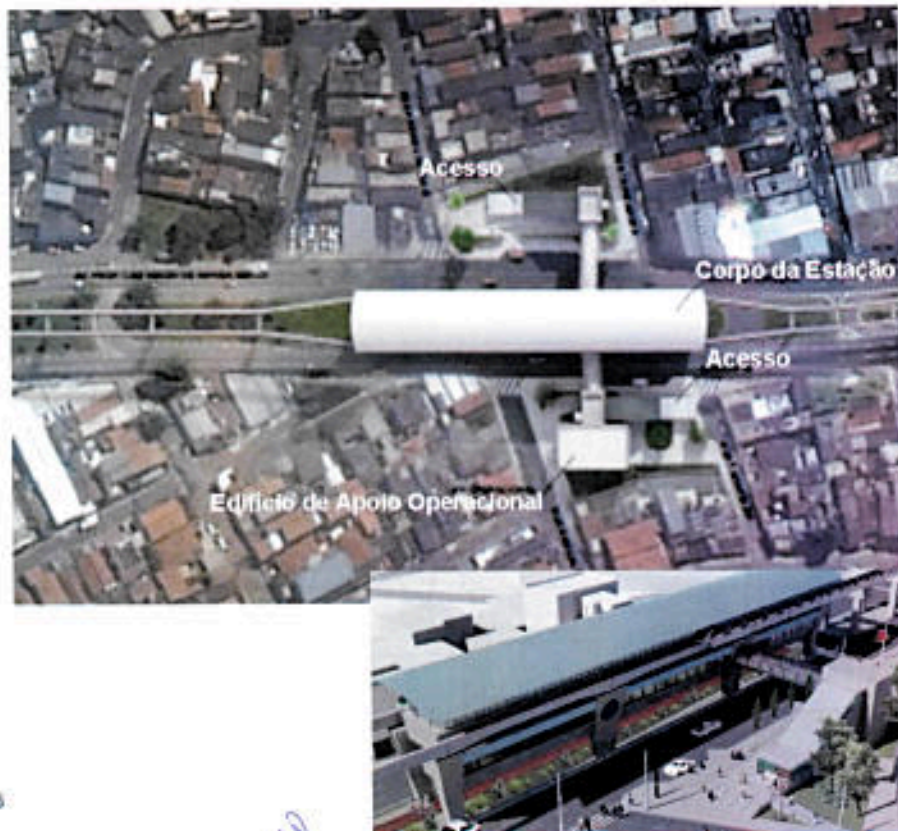

Handwritten signature

Handwritten initials: C, P, A, 2

Handwritten notes: B, M.M, DM, DM

- Vila Prudente
- Oratório
- São Lucas
- Camilo Haddad
- Vila Tolstói
- Vila União
- Jardim Planalto
- Sapopemba
- Fazenda da Juta
- São Mateus
- Iguatemi
- Jequiçá
- Jacu-Pêssego
- Érico Semei
- Márcio Beck
- Cidade Tiradentes
- Hospital Cidade Tiradentes

Implantação - Tipologia Padrão

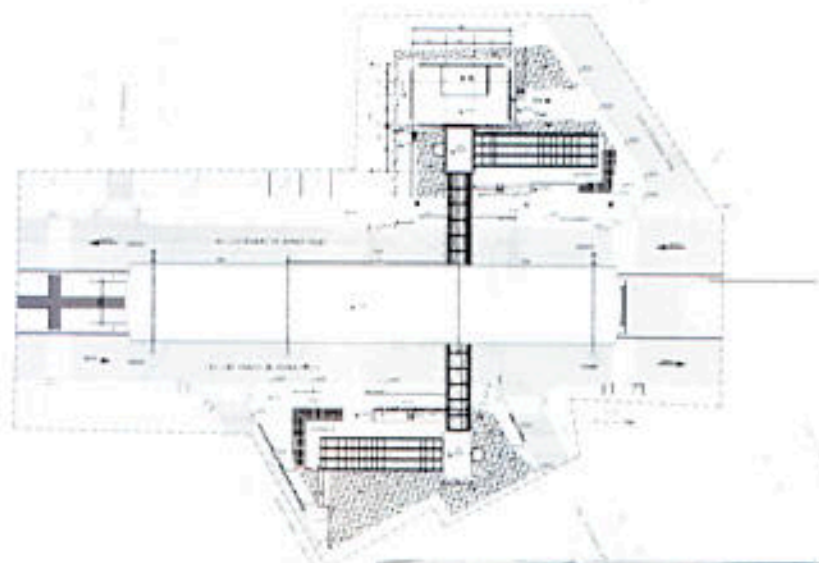

Implantação - Tipologia Padrão - Acessos

- Vila Prudente
- Oratório
- São Lucas
- Camilo Haddad
- Vila Tolstói
- Vila União
- Jardim Planalto
- Sapopemba
- Fazenda da Juta
- São Mateus
- Iguatemi
- Jequiçá
- Jacu-Pêssego
- Érico Semei
- Márcio Beck
- Cidade Tiradentes
- Hospital Cidade Tiradentes

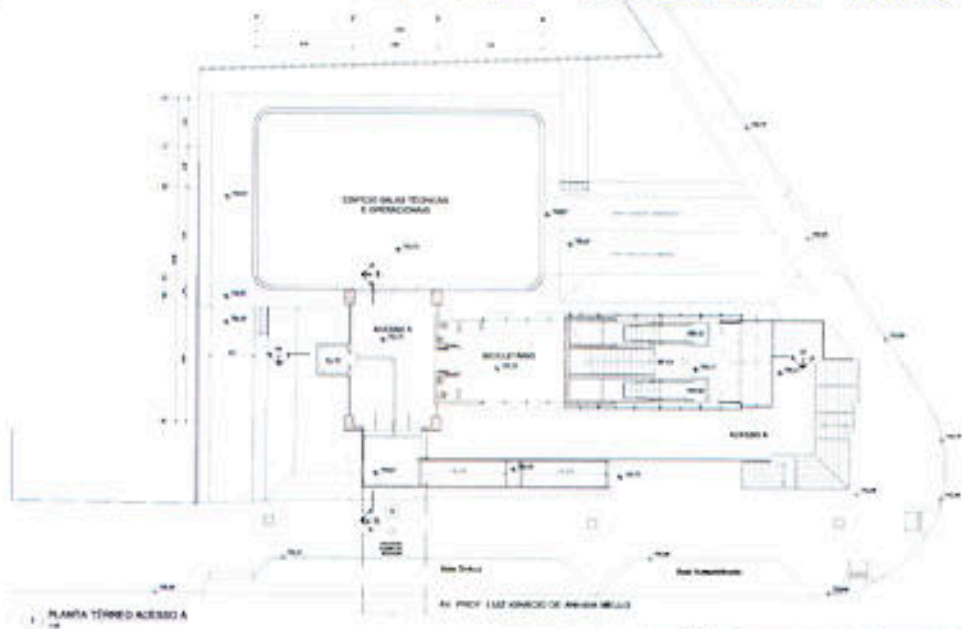

Handwritten signatures and initials in blue ink, including a large 'P' at the top right, 'M.M.', 'M.', 'L.M.', and several other illegible signatures at the bottom.

- Vila Prudente
- Ostório
- São Lucas
- Camilo Haddad
- Vila Tolstói
- Vila União
- Jardim Planalto
- Sapopemba

Implantação - Tipologia Padrão - Acessos

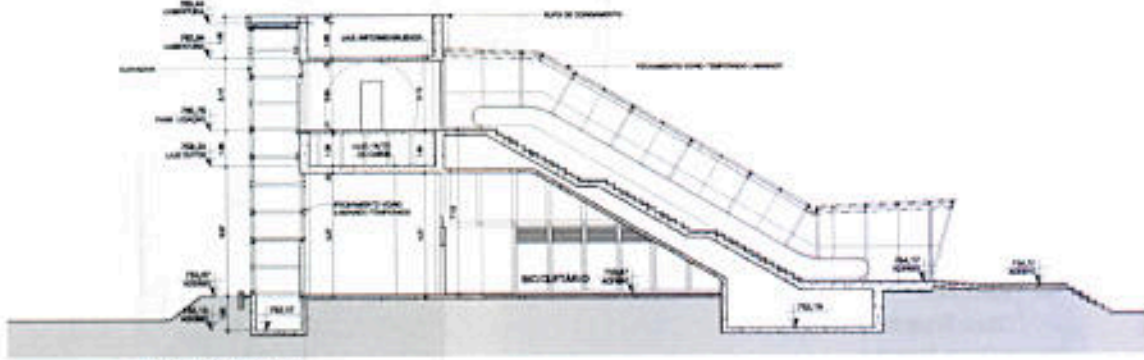

7 CORTE ACESSO A

Implantação - Tipologia Padrão - Bicicletário

- Vila Prudente
- Ostório
- São Lucas
- Camilo Haddad
- Vila Tolstói
- Vila União
- Jardim Planalto
- Sapopemba
- Fazenda da Jita
- São Mateus
- Igustemi
- Jequitiçá
- Jacu Péssigo
- Érico Semer
- Márcio Beck
- Cidade Tiradentes
- Hospital Cidade Tiradentes

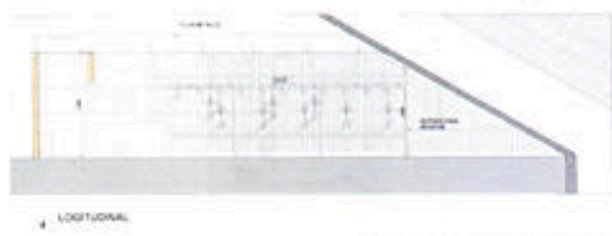

4 LONGITUDINAL



Handwritten notes and signatures in blue ink:

- Handwritten 'A' and 'B' with arrows pointing to the diagrams.
- Handwritten 'm.n' in the top right.
- Handwritten 'L.M.C.' at the bottom right.
- Other illegible signatures and initials.

Vila Prudente
 Oratório
 São Lucas
 Camilo Haddad
 Vila Tolstói

Implantação - Tipologia Padrão - Cobertura

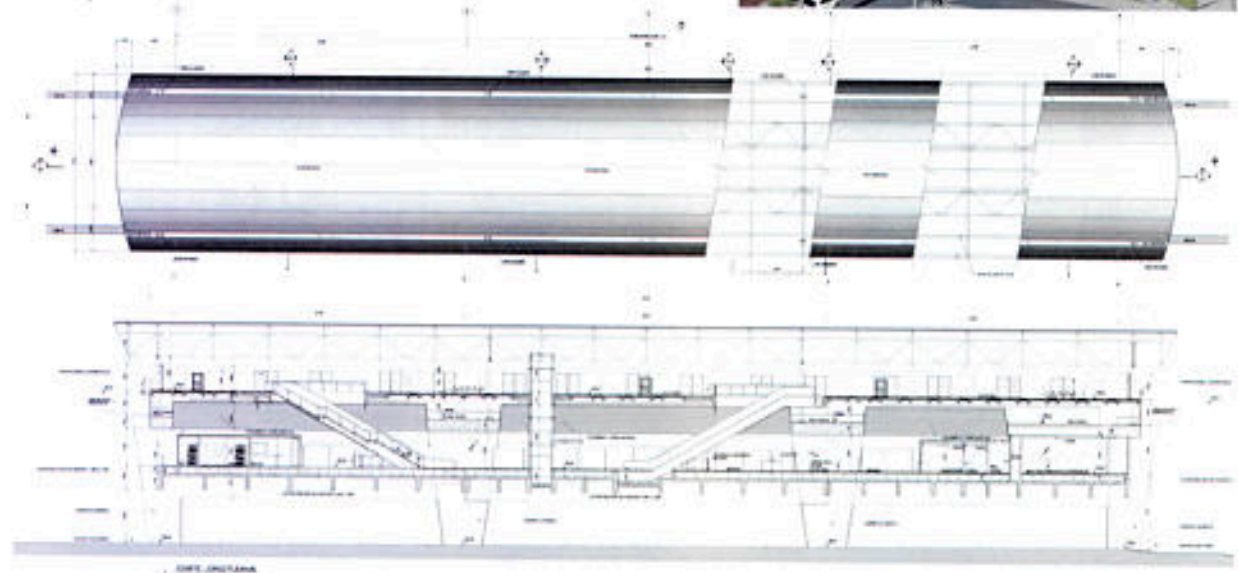

Vila Prudente
 Oratório
 São Lucas
 Camilo Haddad
 Vila Tolstói

Implantação - Tipologia Padrão - Plataforma

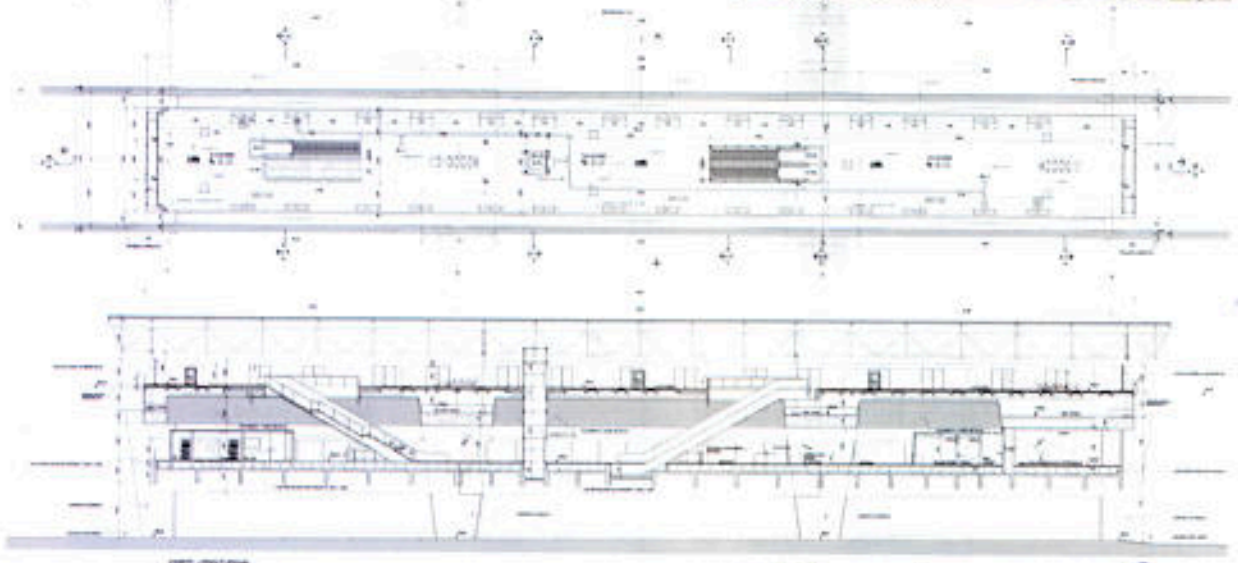

M.M.
ff
DM.
g.
W.M.

Vila Prudente
 Oretório
 São Lucas
 Camilo Haddad
 Vila Tolosa

Implantação - Tipologia Padrão - Mezanino

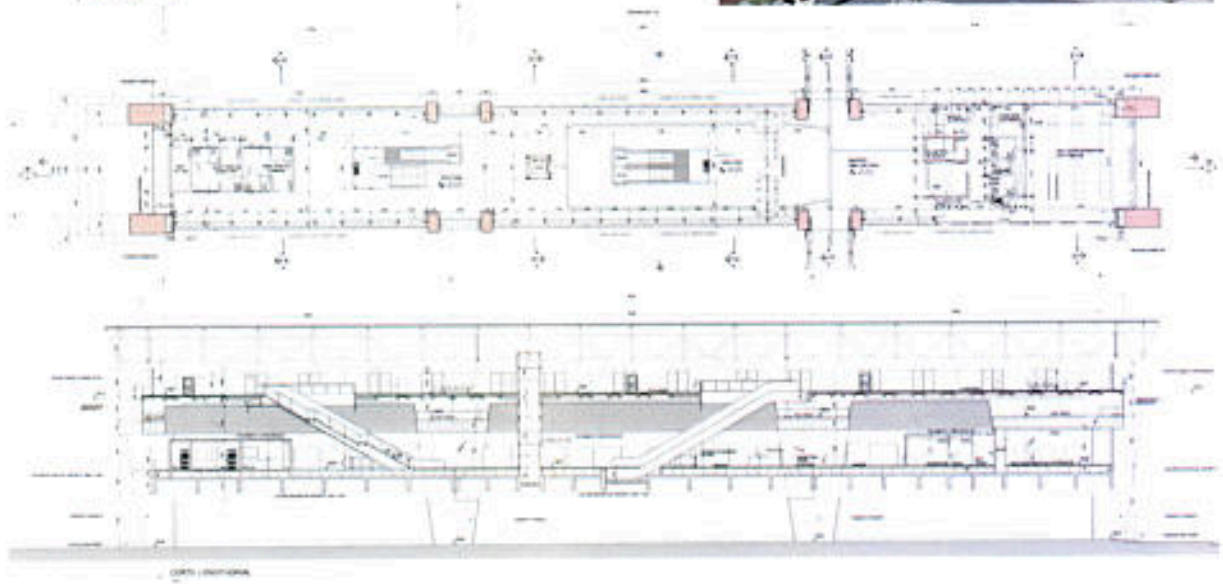

Vila Prudente
 Oretório
 São Lucas
 Camilo Haddad
 Vila Tolosa

Implantação - Tipologia Padrão - Mezanino

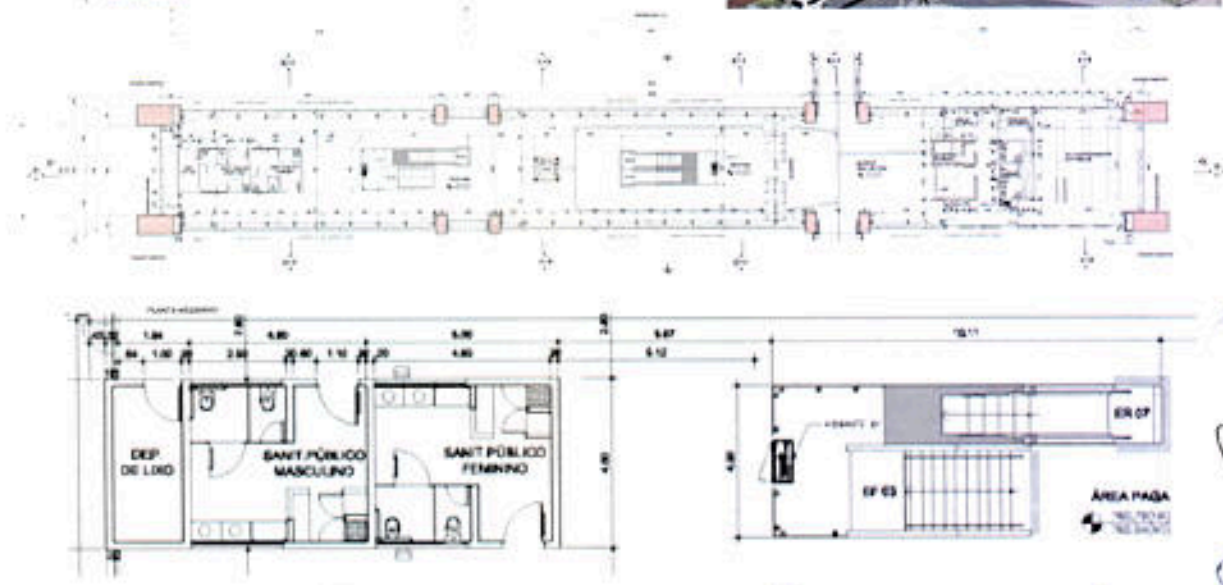

m.n
ff
ff
DM
LAU

Trecho Vila Prudente - Oratório

- Vila Prudente
- Oratório
- São Lucas
- Camilo Haddad
- Vila Tobtói
- Vila União
- Jardim Planalto
- Sapopemba
- Fazenda de Juruá
- São Mateus
- Iguatemi
- Jequiticá
- Jacu-Pêssego
- Érico Semer
- Márcio Beck
- Cidade Tirad
- Hospital Cidade Tiradentes

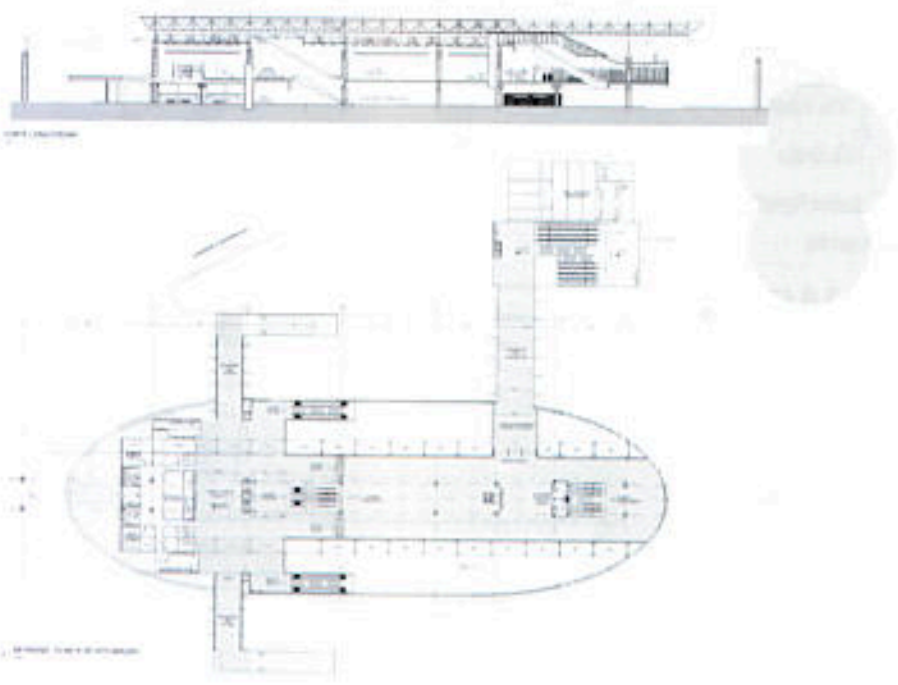

- Vila Prudente
- Oratório
- São Lucas
- Camilo Haddad
- Vila Tobtói
- Vila União
- Jardim Planalto
- Sapopemba
- Fazenda de Juruá
- São Mateus
- Iguatemi
- Jequiticá
- Jacu-Pêssego
- Érico Semer
- Márcio Beck
- Cidade Tiradentes
- Hospital Cidade Tiradentes



0

Handwritten signatures and notes in blue ink:
 C
 M.M.
 P.P.
 g. de M.
 L. Am

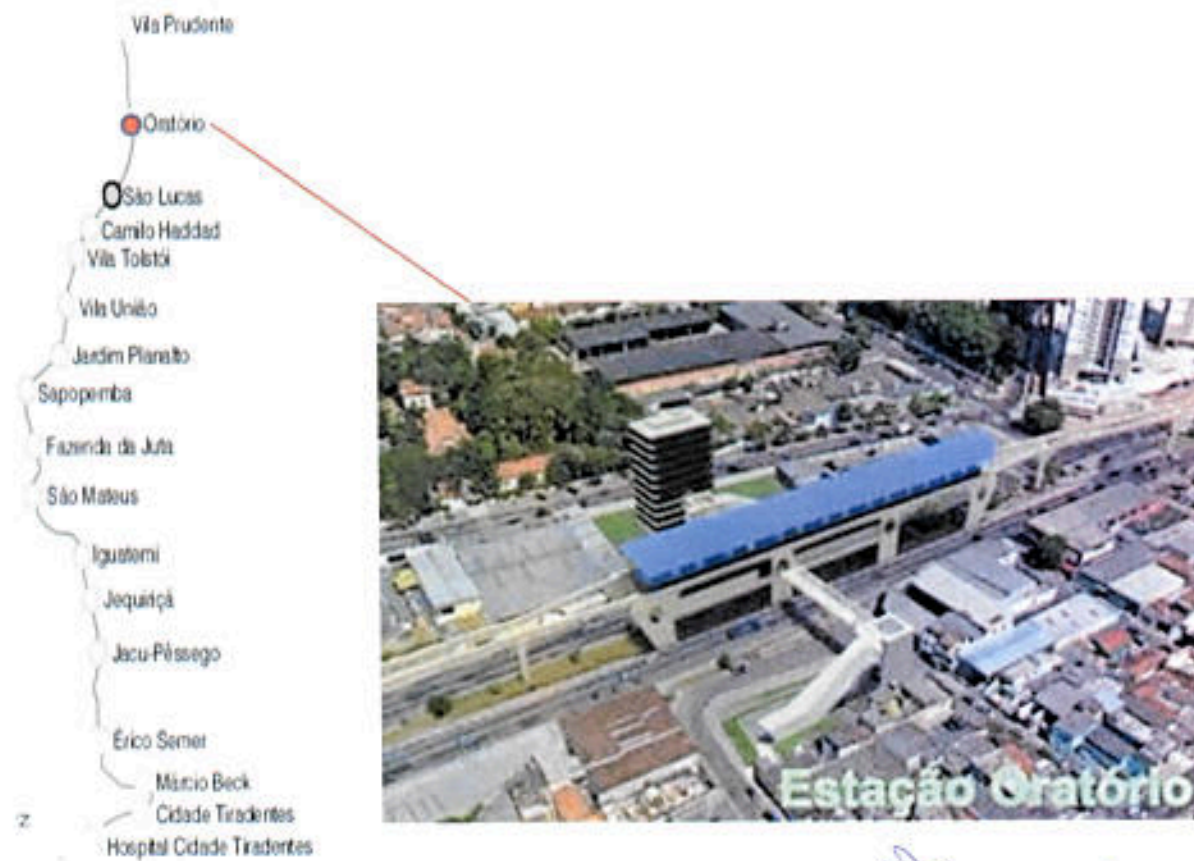
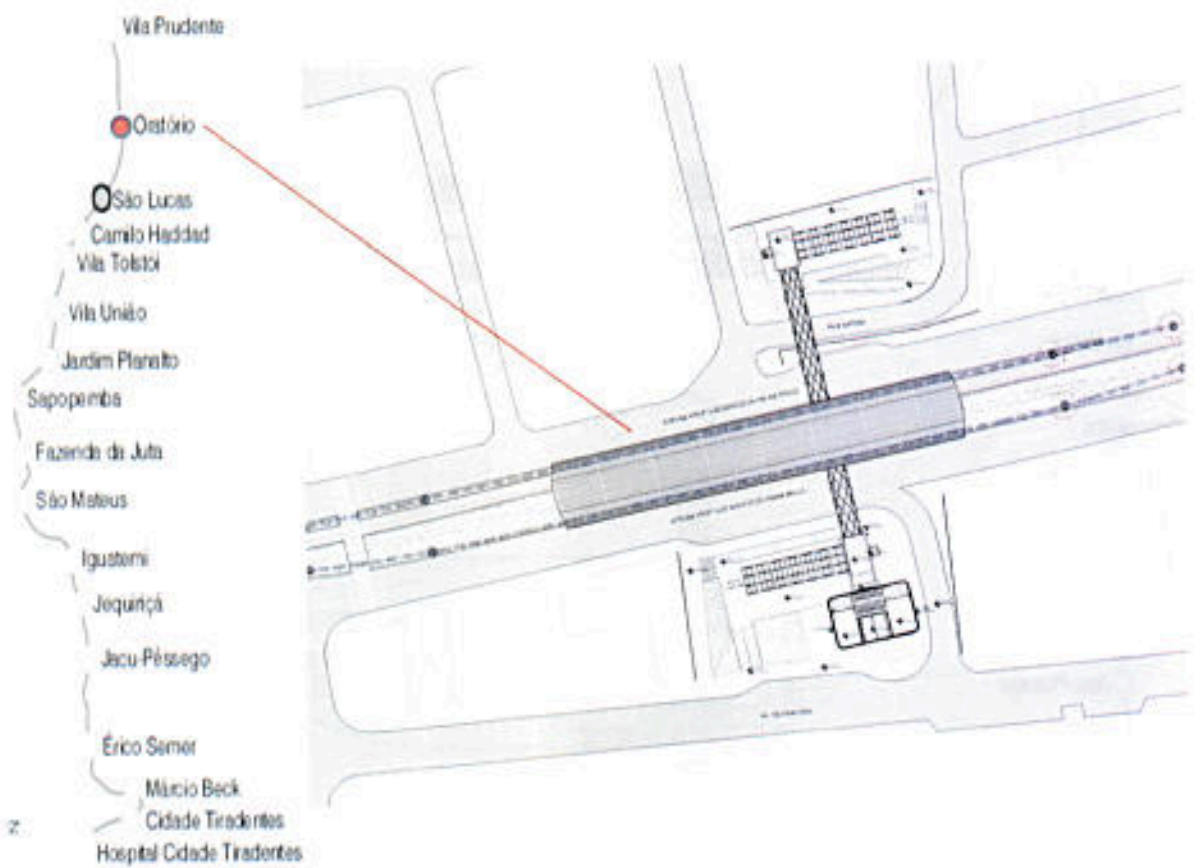

M.N.

R. Joly

DM.

g.

DMC

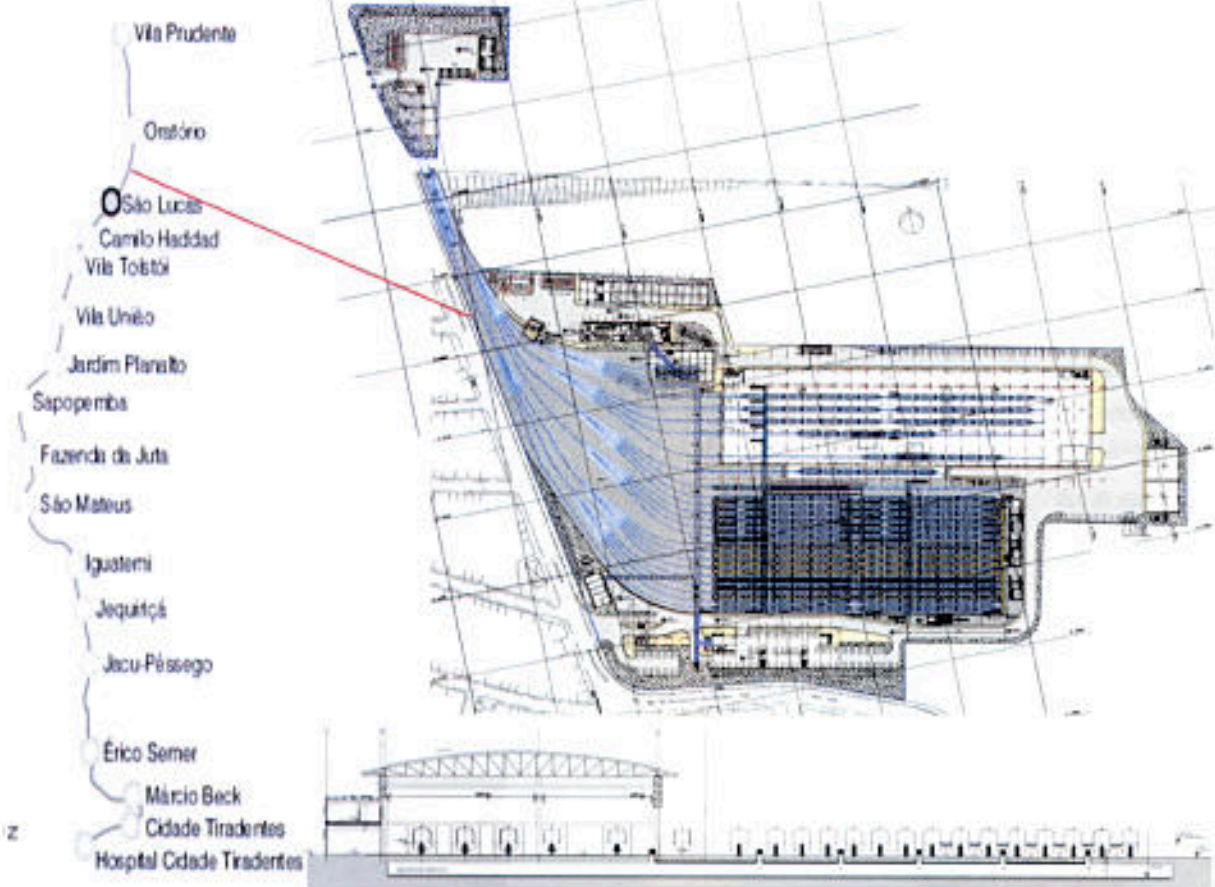

Handwritten notes and signatures in blue ink, including a large 'D' and various initials and names.

Trecho São Lucas – Hospital Cidade Tiradentes

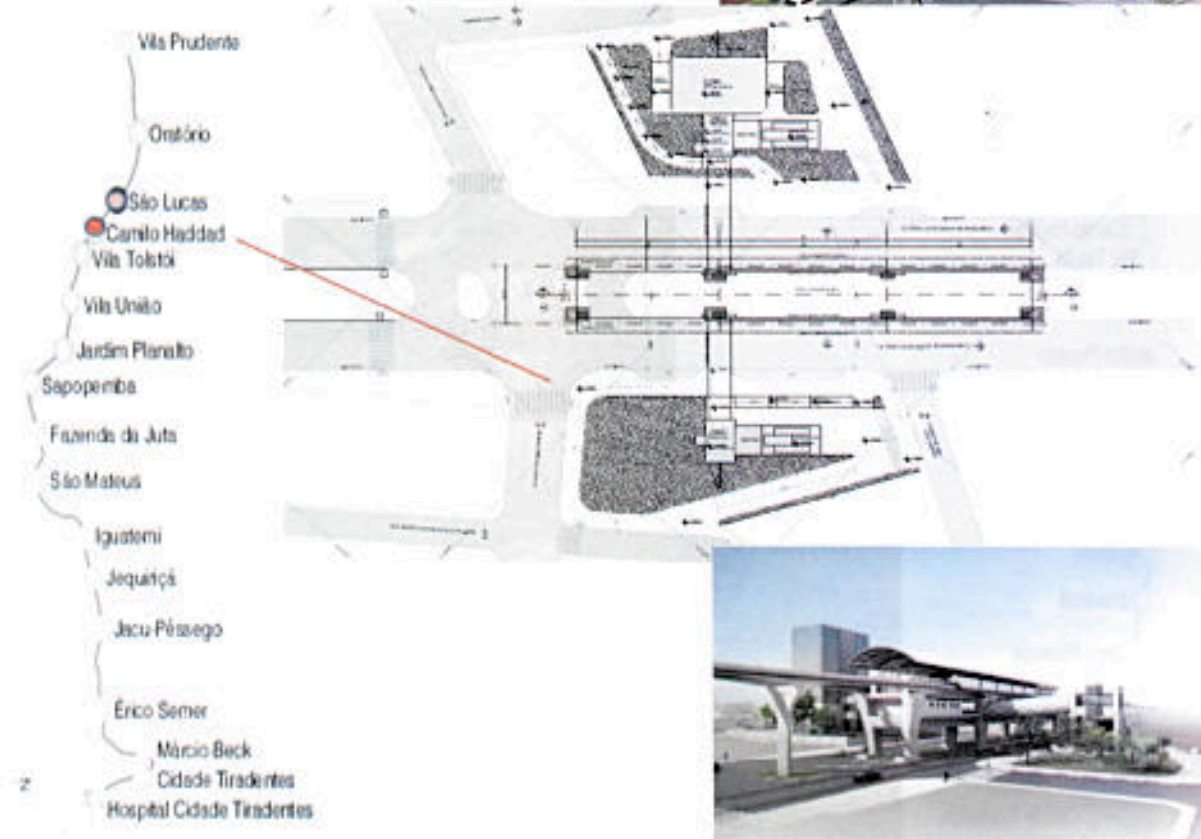
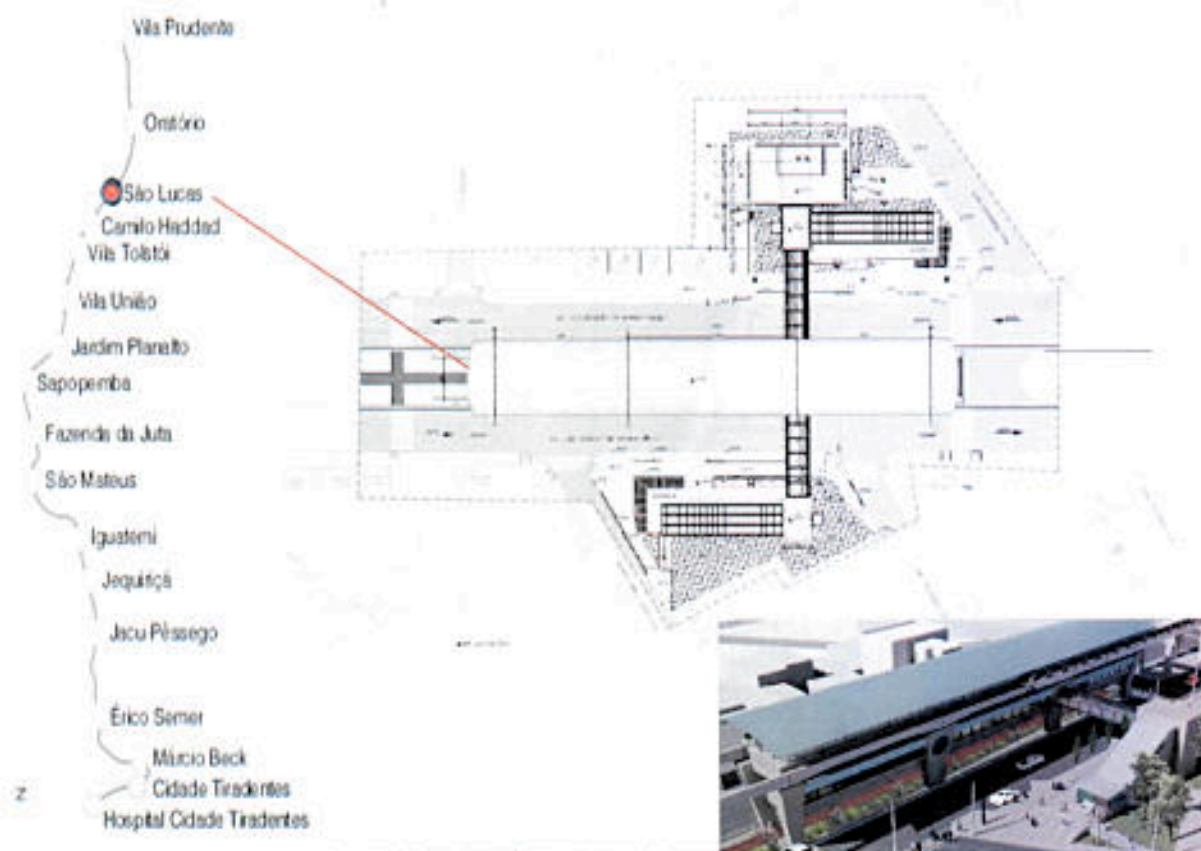

M.N.
 C
 R
 P
 S
 M
 L

- Vila Prudente
- Ontário
- São Lucas
- Camilo Haddad
- Vila Tolstói
- Vila União
- Jardim Planalto
- Sapopemba
- Fazenda da Juta
- São Mateus
- Iguatemi
- Jequitiçá
- Jacu-Pêssego
- Érico Serner
- Márcio Beck
- Cidade Tiradentes
- Hospital Cidade Tiradentes

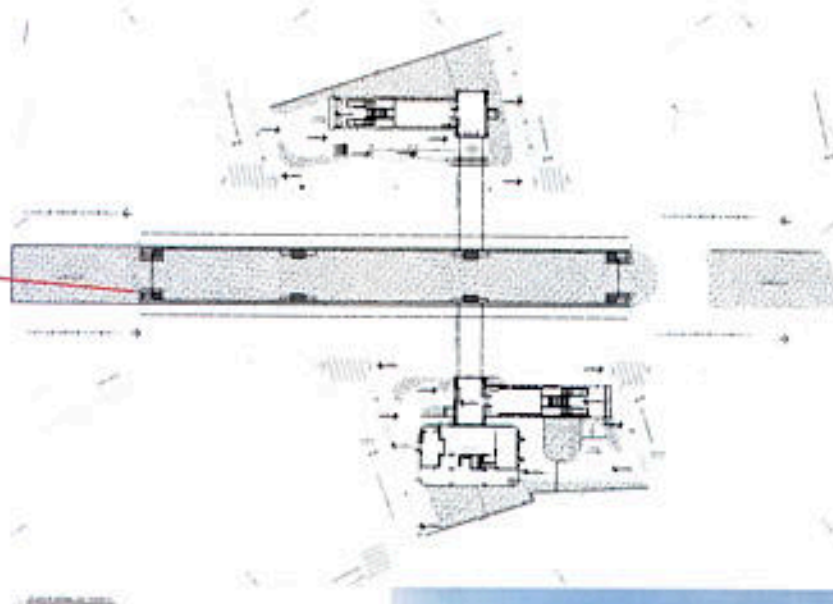

- Vila Prudente
- Ontário
- São Lucas
- Camilo Haddad
- Vila Tolstói
- Vila União
- Jardim Planalto
- Sapopemba
- Fazenda da Juta
- São Mateus
- Iguatemi
- Jequitiçá
- Jacu-Pêssego
- Érico Serner
- Márcio Beck
- Cidade Tiradentes
- Hospital Cidade Tiradentes

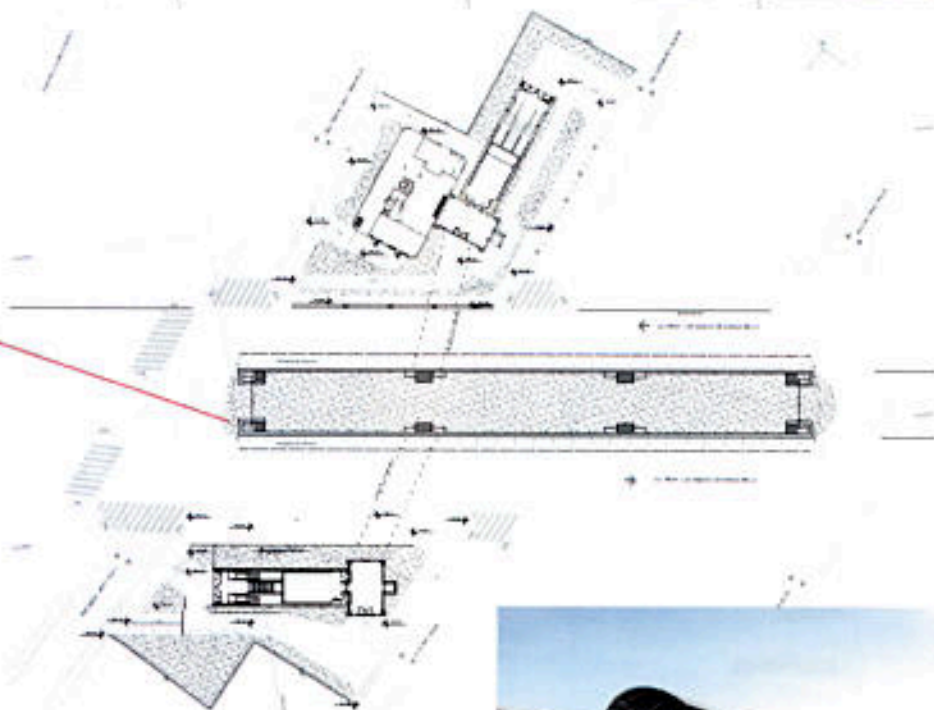

Handwritten notes and signatures in blue ink:

- Handwritten scribbles and initials.
- Handwritten signature: "Rafael"
- Handwritten signature: "DM."
- Handwritten signature: "1 mil"

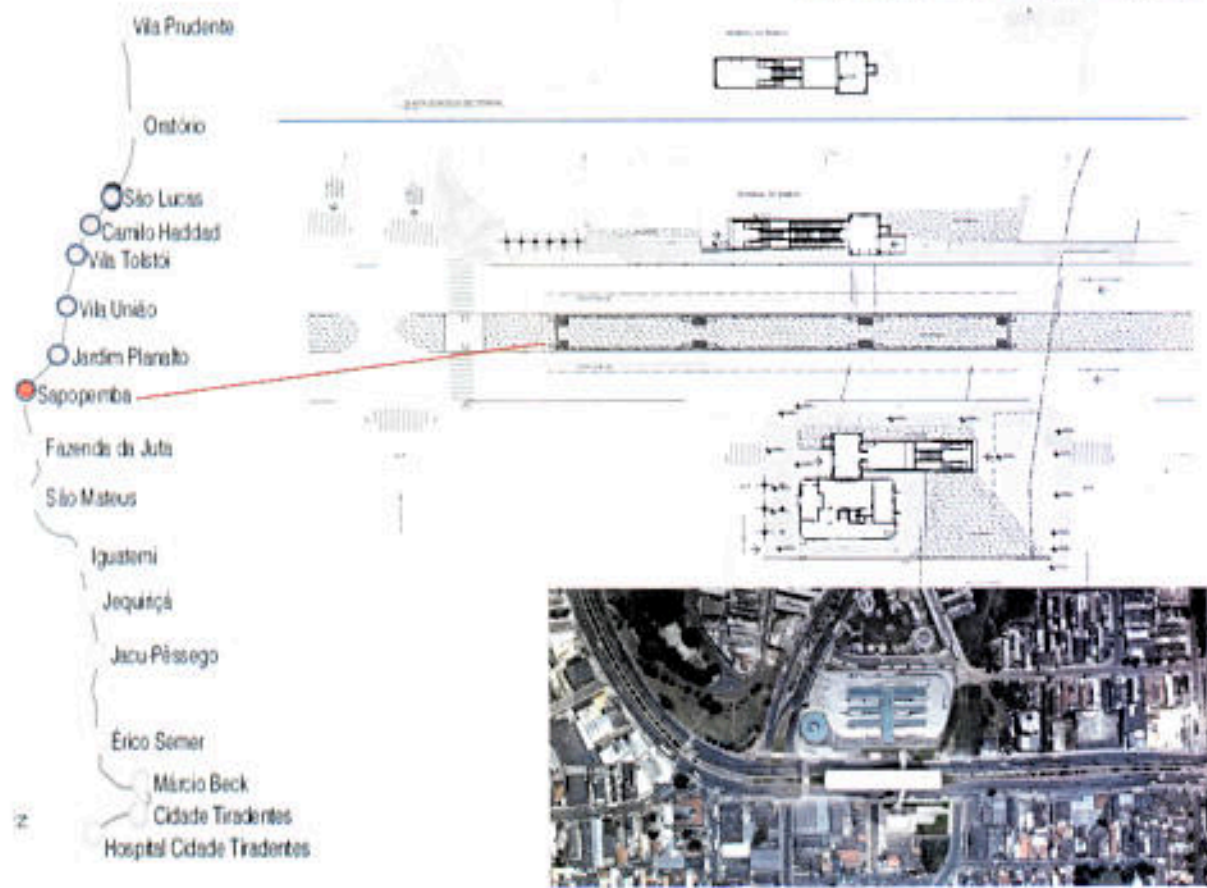
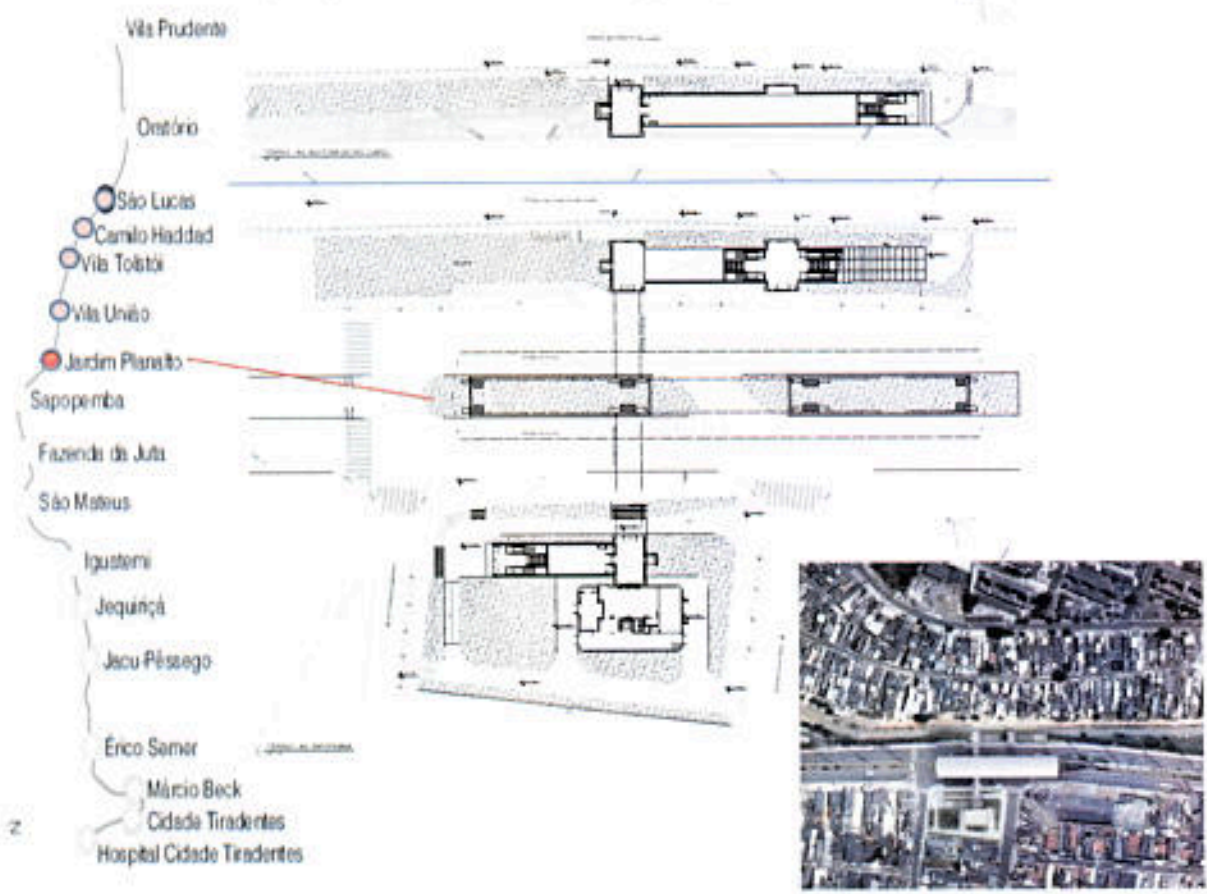

M.M
 11/11/11
 DM.
 AM

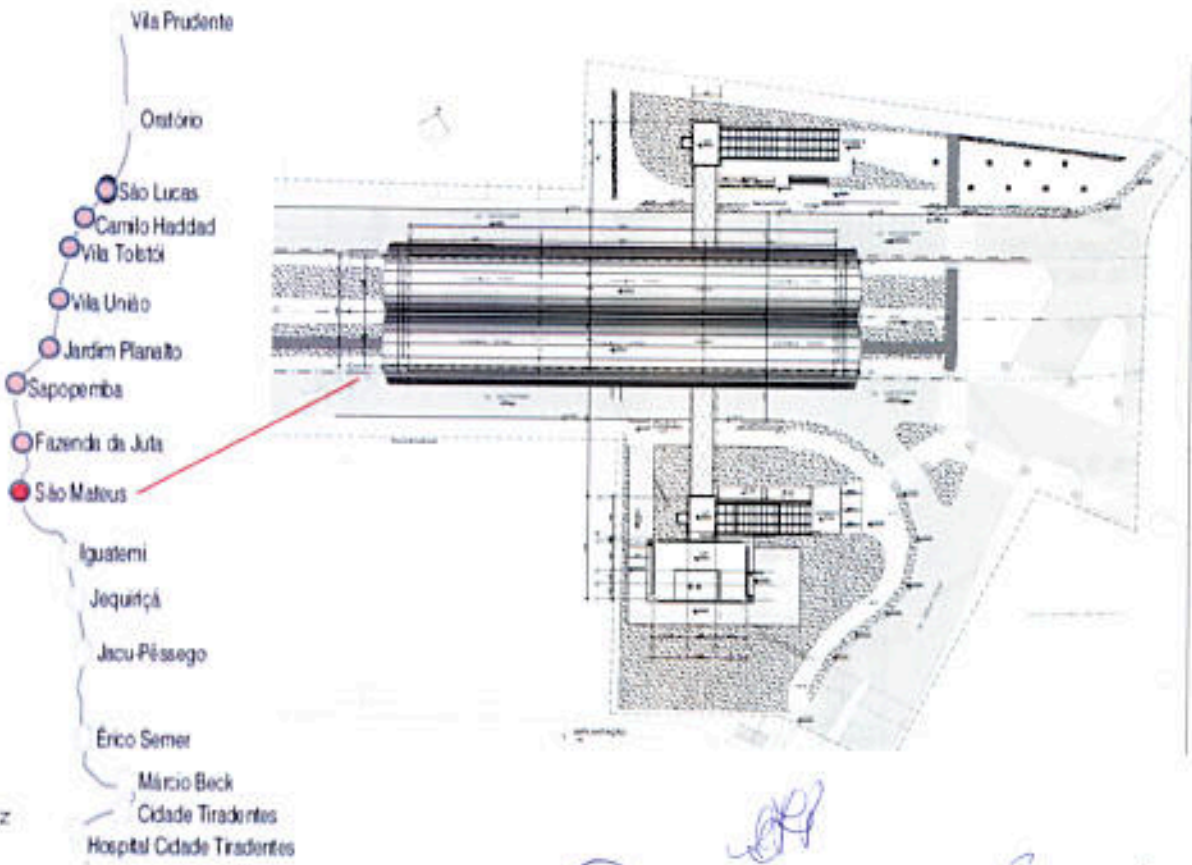
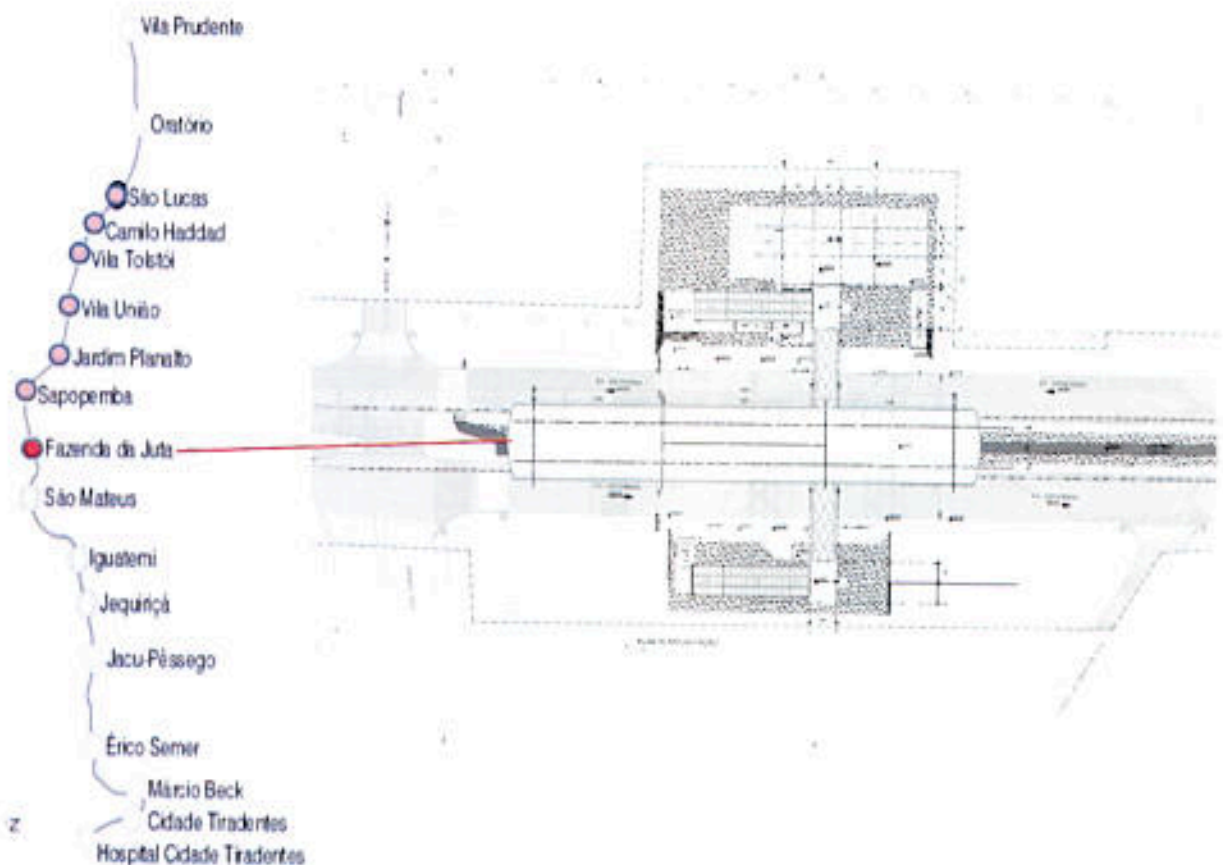

M.M.
 [Handwritten signatures and initials in blue ink]

- Vila Prudente
- Oratório
- São Lucas
- Camilo Haddad
- Vila Tolstói
- Vila União
- Jardim Planalto
- Sapopemba
- Fazenda de Juruá
- São Mateus**
- Iguatemi
- Jequitíça
- Jacu Pêssego
- Erico Semer
- Márcio Beck
- Cidade Tiradentes
- Hospital Cidade Tiradentes

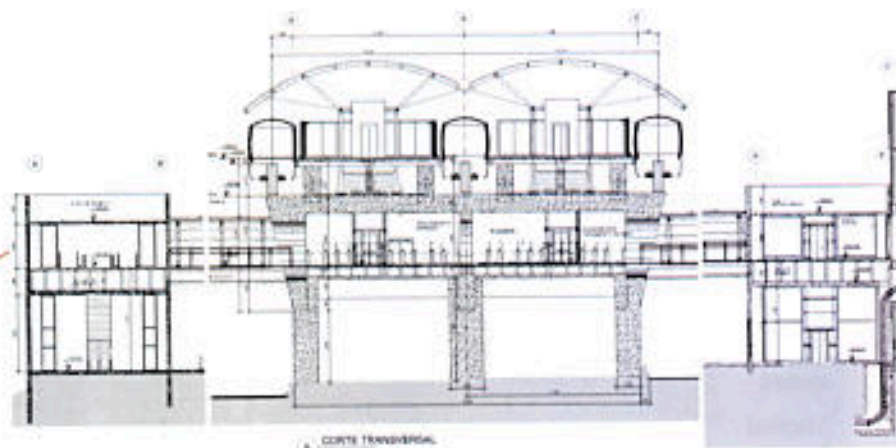

CORTE TRANSVERSAL

- Vila Prudente
- Oratório
- São Lucas
- Camilo Haddad
- Vila Tolstói
- Vila União
- Jardim Planalto
- Sapopemba
- Fazenda de Juruá
- São Mateus**
- Iguatemi
- Jequitíça
- Jacu Pêssego
- Erico Semer
- Márcio Beck
- Cidade Tiradentes
- Hospital Cidade Tiradentes

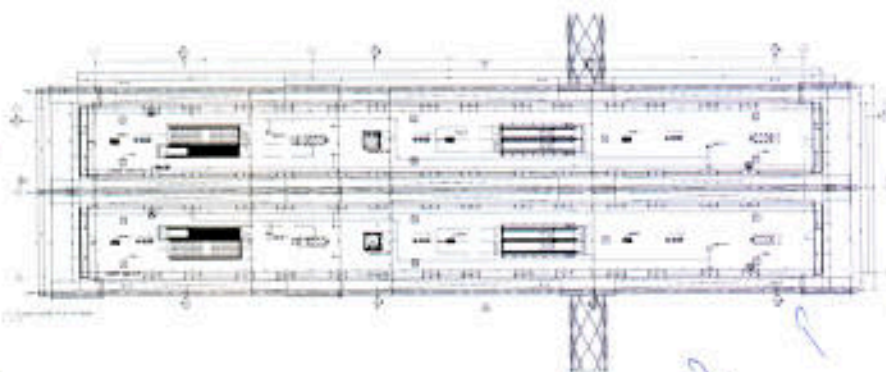
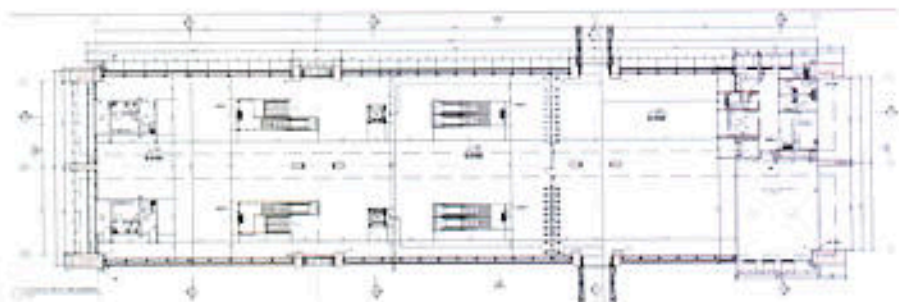

M.H.

[Handwritten signatures and initials in blue ink]

- Vila Prudente
- Ontário
- São Lucas
- Camilo Haddad
- Vila Tolstói
- Vila União
- Jardim Planalto
- Sapopemba
- Fazenda da Juta
- São Mateus
- Iguatemi
- Jequitçá
- Jacu-Pêssego
- Érico Semeir
- Márcio Beck
- Cidade Tiradentes
- Hospital Cidade Tiradentes

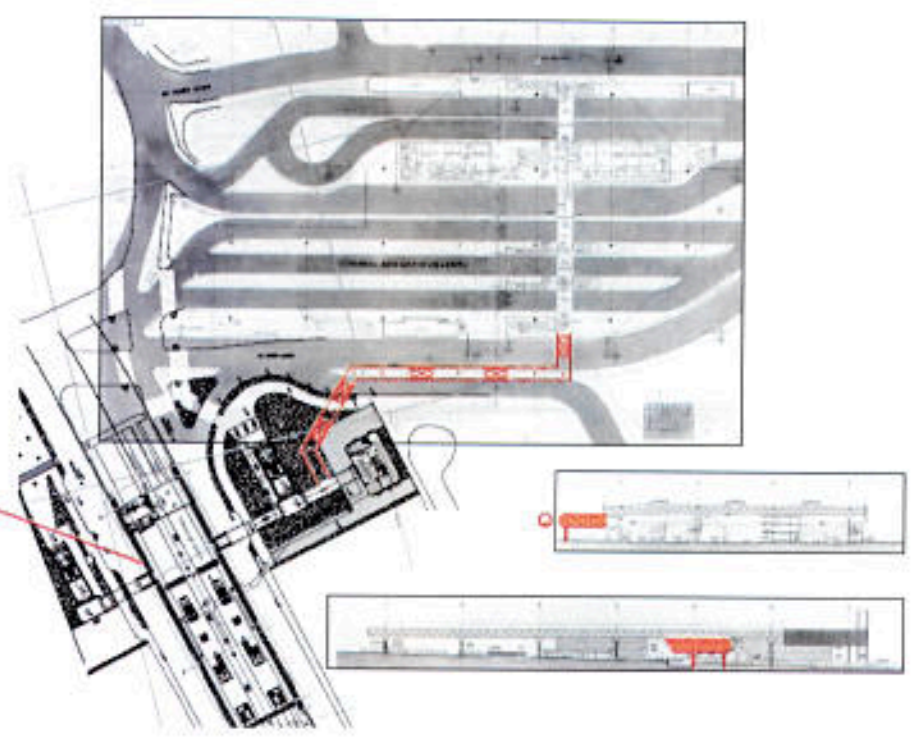

- Vila Prudente
- Ontário
- São Lucas
- Camilo Haddad
- Vila Tolstói
- Vila União
- Jardim Planalto
- Sapopemba
- Fazenda da Juta
- São Mateus
- Iguatemi
- Jequitçá
- Jacu-Pêssego
- Érico Semeir
- Márcio Beck
- Cidade Tiradentes
- Hospital Cidade Tiradentes

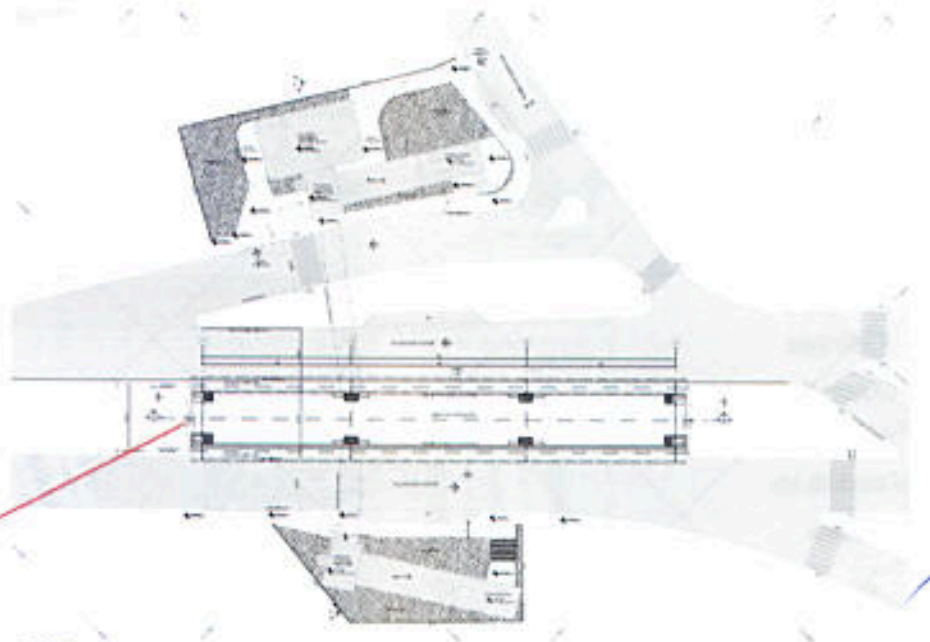

Handwritten notes and signatures in blue ink:

- A large blue circle with a checkmark inside.
- Handwritten initials and signatures, including "TACSA", "VF", "AR", "DM", and "Lima".
- A date "10.10" written in the top right corner.

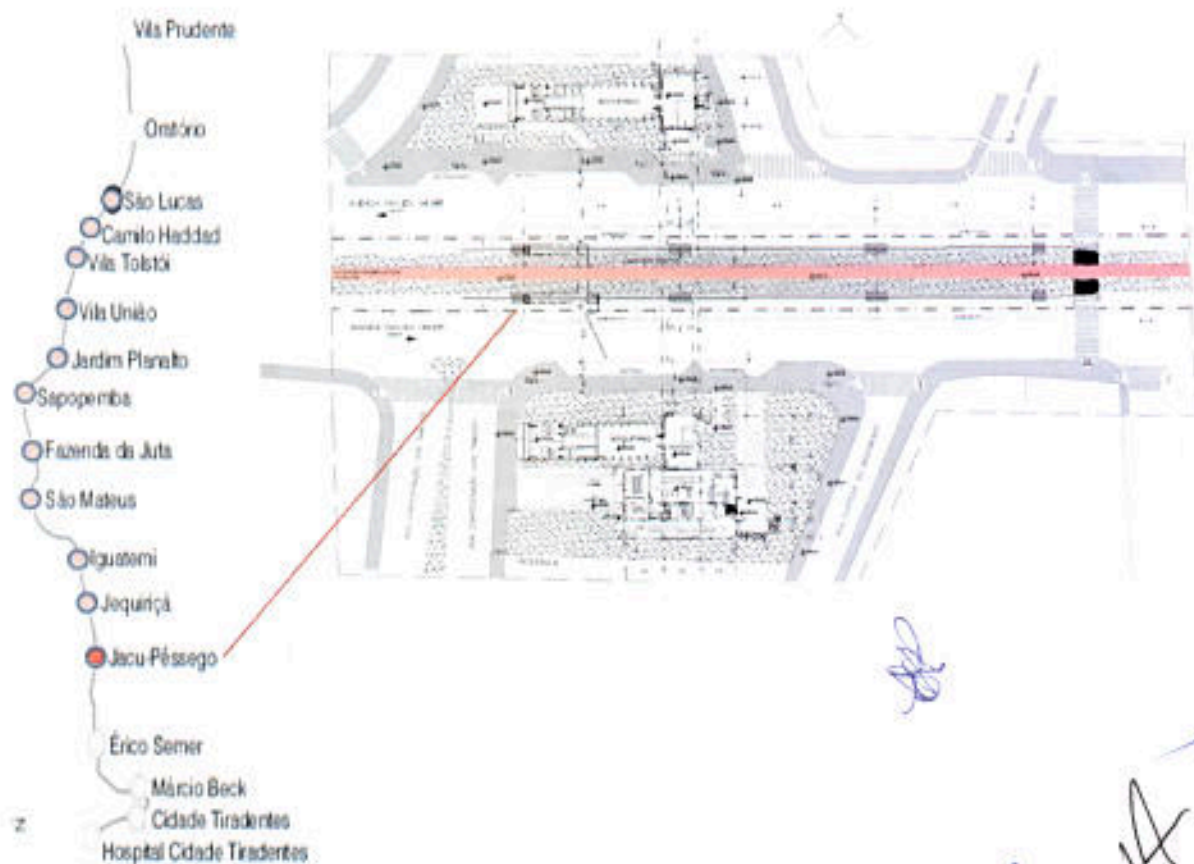
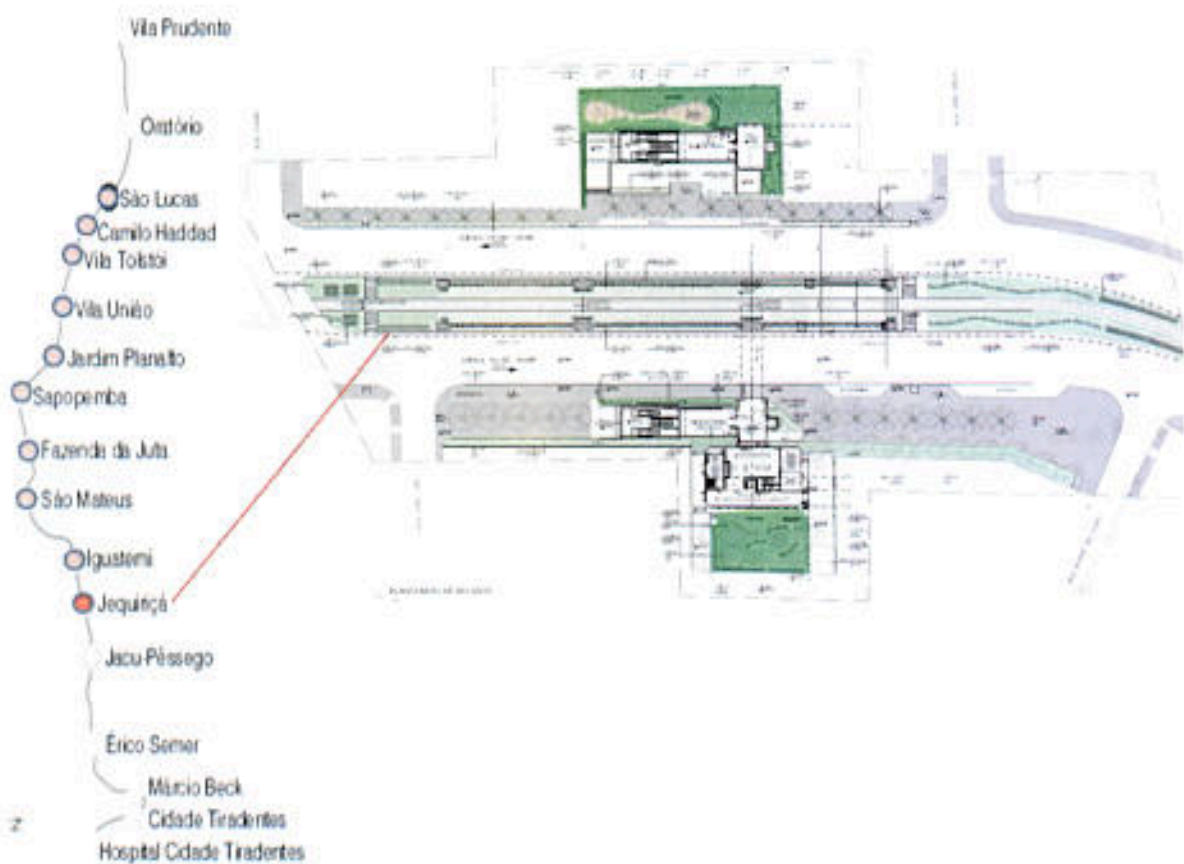

M.n

Handwritten signatures and initials in blue ink, including 'M.n', 'A', 'R', 'M', and 'Wm'.

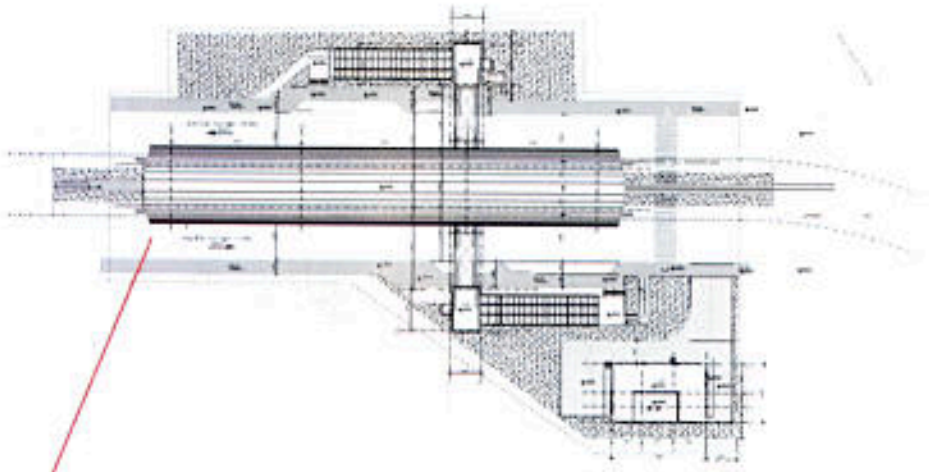
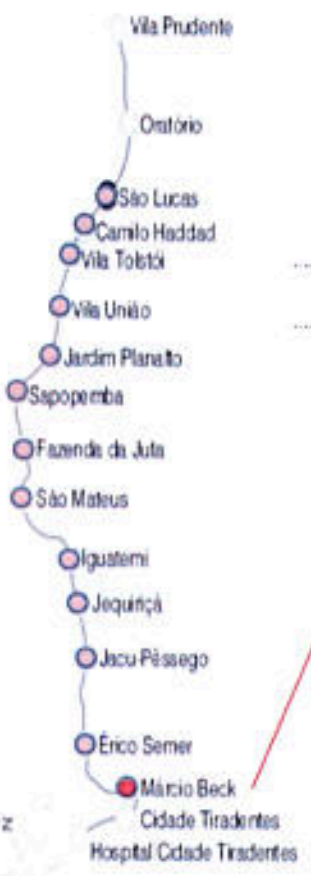
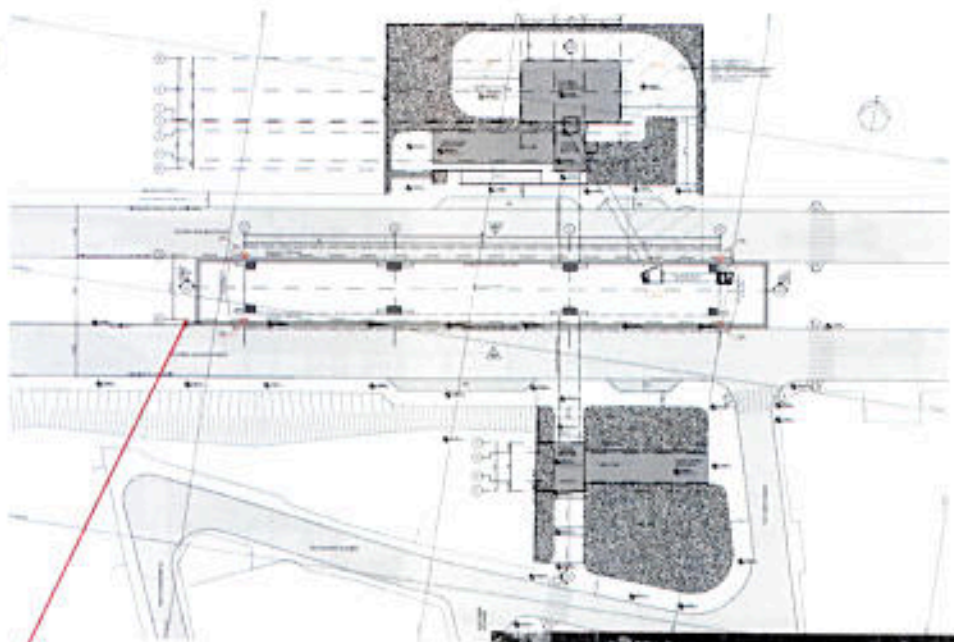

Handwritten signatures and initials in blue ink:
 M.M.
 A.P.
 J.G.
 I.D.M.

- Vila Prudente
- Ondório
- São Lucas
- Camilo Haddad
- Vila Tolstói
- Vila União
- Jardim Planalto
- Sapopemba
- Fazenda de Juti
- São Mateus
- Iguatemi
- Jequiricá
- Jacu-Pêssego
- Érico Semer
- Márcio Beck
- Cidade Tiradentes
- Hospital Cidade Tiradentes

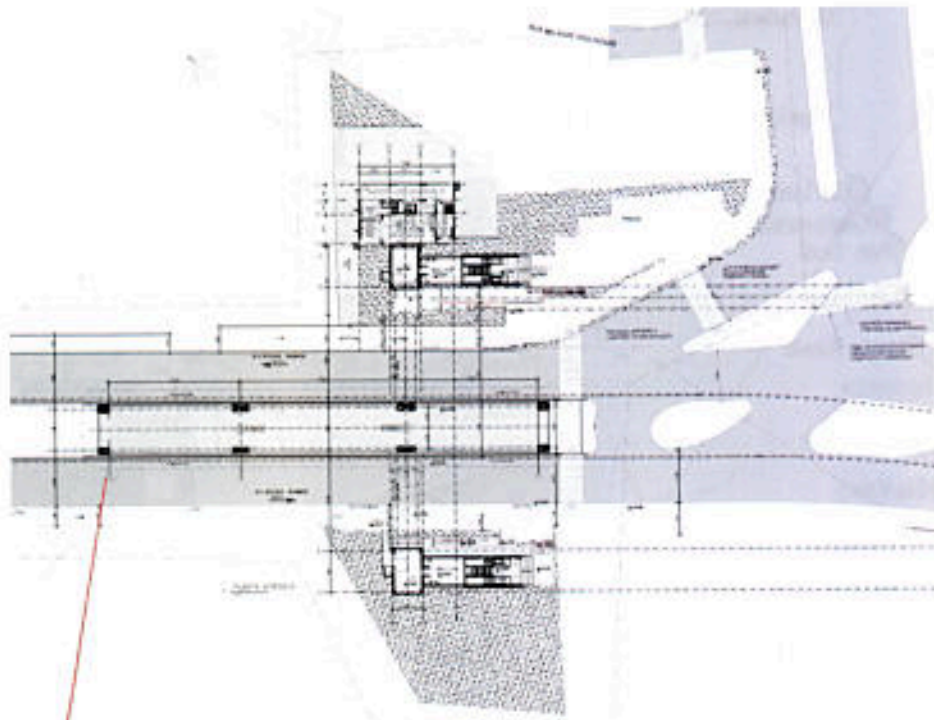

- Vila Prudente
- Ondório
- São Lucas
- Camilo Haddad
- Vila Tolstói
- Vila União
- Jardim Planalto
- Sapopemba
- Fazenda de Juti
- São Mateus
- Iguatemi
- Jequiricá
- Jacu-Pêssego
- Érico Semer
- Márcio Beck
- Cidade Tiradentes
- Hospital Cidade Tiradentes

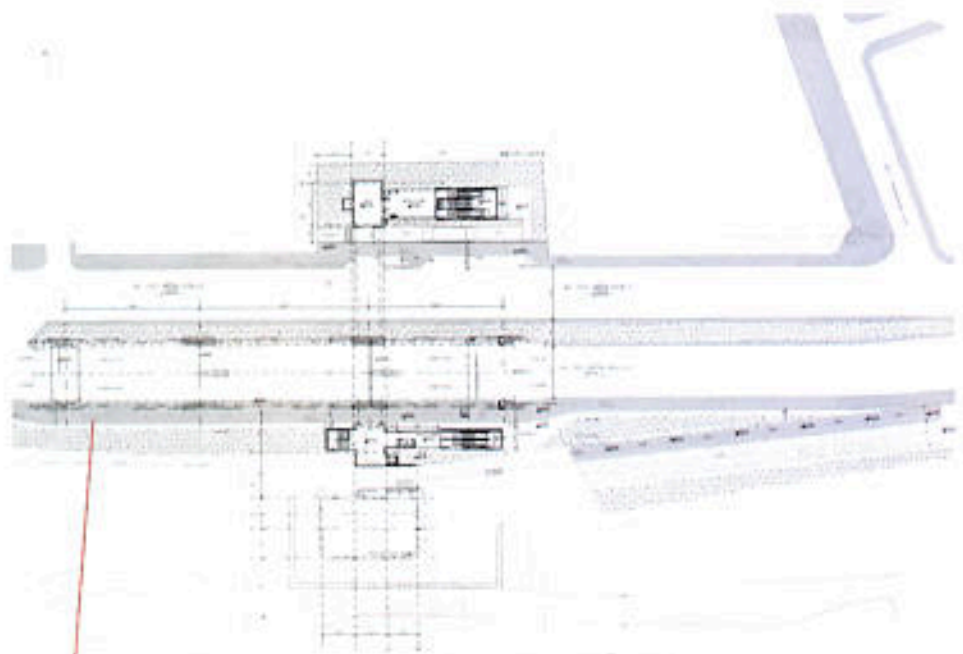

M.N
 [Handwritten signatures and initials]

COMPANHIA DO METROPOLITANO DE SÃO PAULO



METRÔ

LINHA 15 – PRATA

(ANTIGO PROLONGAMENTO DA LINHA 2 – VERDE)

Trecho Vila Prudente – Oratório

Licença de Instalação Nº. 83475

emitida em 30/10/2009 pela CETESB

Implantação do Monotrilho – 2,4 km de extensão de via, Estação Vila Prudente, Estação Oratório e Pátio de Estacionamento e Manutenção Oratório

COMPANHIA DO METROPOLITANO DE SÃO PAULO



METRÔ

LINHA 15 – PRATA (ANTIGO PROLONGAMENTO DA LINHA 2 – VERDE) Trecho Vila Prudente – Oratório

09/09/2009	METRÔ	Protocolo Consulta CAIEPS	P.A. 2009-0.262-106-4
30/10/2009	CETESB	Emissão de Licença de Instalação	LI 83.475/2009
16/09/2010	APROV	COMUNIQUE-SE	Of.208/APROV.G/10
21/10/2010	METRÔ	Resposta ao COMUNIQUE-SE	CT.GMS-87/2010
23/12/2010	DEPAVE	Indefere o pedido de alteração do manejo arbóreo	D.O.M. 2010-0.237.000-7
20/04/2011	CETESB	Emissão de LI Retificatória	LI 83.475/2011
29/08/2011	DEPAVE	Manifestação aprovando a alteração do projeto	MT N°44/DEPAVE/DPAA/2011
24/11/2011	APROV	Solicitação de informações	Of.404/APROV.G/11
09/12/2011	METRÔ	Resposta à solicitação	CT.GMS-178/11
07/08/2012	APROV	COMUNIQUE-SE solicita proposta de destinação de famílias que seriam removidas de ZEIS	Of.308/APROV.G/12
08/03/2013	METRÔ	Esclarece não ser necessária remoção de famílias devido à mudança de projeto do Pátio e encaminha projeto atualizado	CT.GMS.64/13 RT-15.00.00.00/1Y7-007

**LINHA 15 – PRATA (ANTIGO PROLONGAMENTO DA LINHA 2 – VERDE)
Trecho Vila Prudente – Oratório**

MUDANÇA DE PROJETO DO PÁTIO ORATÓRIO

Em 23 de dezembro de 2010, o **DEPAVE/SVMA** indeferiu a solicitação de alteração do manejo arbóreo da área prevista para implantação do Pátio Oratório, conforme trecho extraído do Diário Oficial do Município de São Paulo de mesma data:

"2010-0.237.000-7 - COMPANHIA DO METROPOLITANO DE SÃO PAULO – METRÔ - Indeferimento de pedido de alteração de manejo do TCA 169/2010.

I – No uso das atribuições que me foram conferidas por lei, com fulcro no artigo 251 do Plano Diretor Estratégico do Município de São Paulo, Lei nº 13.430/02, considerando os termos da manifestação de DEPAVE-4 de fls. 210, **INDEFIRO** o pedido formulado pelo interessado para alteração do manejo arbóreo do TCA 169/2010."

**LINHA 15 – PRATA (ANTIGO PROLONGAMENTO DA LINHA 2 – VERDE)
Trecho Vila Prudente – Oratório**

Pátio Licenciado – LI CETESB Nº 83.475, de 30/10/2009

Área aproximada: 50.000 m², DUP Nº 54.725, de 31/09/2009



**LINHA 15 – PRATA (ANTIGO PROLONGAMENTO DA LINHA 2 – VERDE)
Trecho Vila Prudente – Oratório**

Pátio Atualizado – LI Retificatória Nº 83.475, de 20/04/2011

Área aproximada: 72.000 m², DUP Nº 57.095, de 01/07/2011

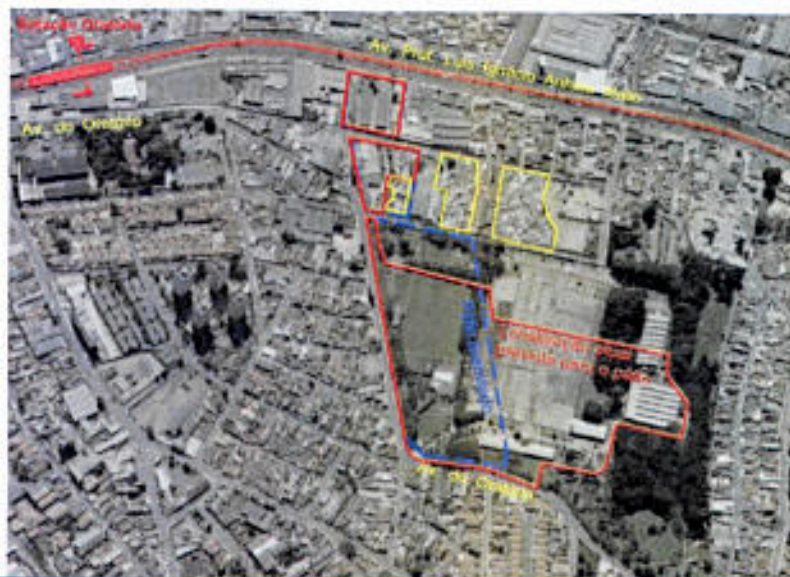

Pátio Atualizado
Pátio Licenciado
ZEB



**LINHA 15 – PRATA (ANTIGO PROLONGAMENTO DA LINHA 2 – VERDE)
Trecho Vila Prudente – Oratório**

Manifestação Técnica Nº 44/DEPAVE/DPAA/2011 (29/08/2011)

*"Em análise ao Pedido de Manejo adicional (...) o DEPAVE manifesta-se pela **viabilidade** da instalação do Pátio de Estacionamento e de Manobras de Trens do Oratório"*

LI Retificatória Nº. 83.475/2011 – CETESB (20/04/2011)

3. CONCLUSÕES

Dessa forma, (...) entende-se que **não há óbice** à implantação do Pátio de Estacionamento e Manobras de Trens Oratório, com 72.511,9m², desde que atendidas as exigências constantes na Licença Ambiental de Instalação Nº 8.3475 de 30/09/09."



**LINHA 15 – PRATA (ANTIGO PROLONGAMENTO DA LINHA 2 – VERDE)
Trecho Vila Prudente – Oratório**

**Pátio Atualizado – projeto encaminhado à APROV
(RT-15.00.00.00/1Y7-007-R0) em 08/03/2013**

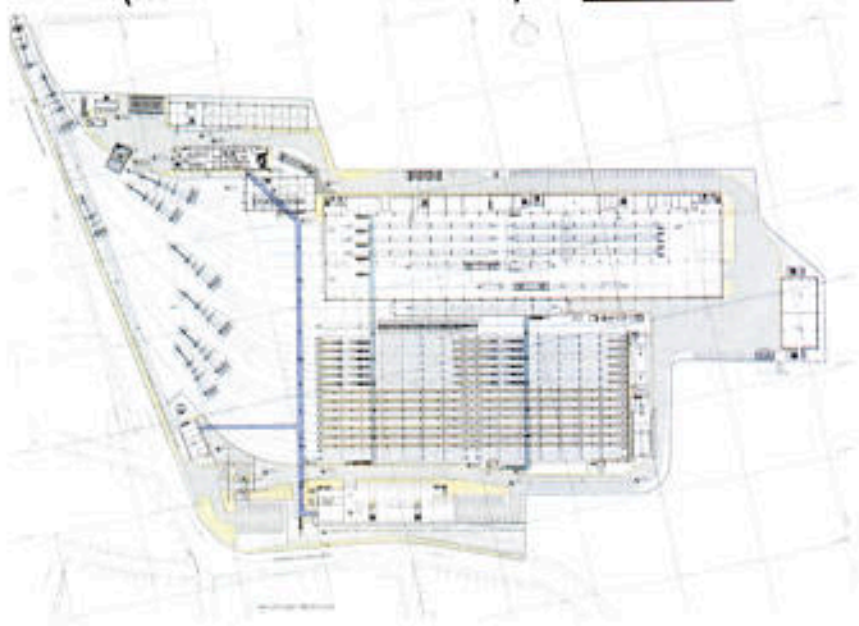

03) A apresentação foi sucedida por perguntas dos membros objetivando esclarecimentos complementares por parte do Metrô.

04) Após os esclarecimentos, o Senhor Presidente agradeceu a presença dos membros e deu por encerrada a reunião às 11 horas e 35 minutos.

Estiveram presentes na reunião: José Carlos Andersen – CADES; Manoel da Silva Ferreira Filho, Ivan Piccoli, Leônio Araújo dos Santos Jr., Silviane B. Giacón, Mônica P. da Silva, Ana Paula Rodrigues Santos, João Lucena Busko, Noel João Mendes – METRÔ; Vladimir Avila, Kátia Canova – SP-URBANISMO; Pedro L. F. Fonseca, Gil Silva – SEHAB; Laura D. Montiel – SIURB.

PRESIDENTE

WEBER SUTTI

Assinatura: _____

SECRETÁRIO EXECUTIVO

JÚLIO CÉSAR DE MOURA OLIVEIRA

Assinatura: _____

ASSESSOR TÉCNICO

PAULO CÉSAR SPERDUTI

Assinatura: _____

ASSESSOR TÉCNICO

LUIZ GUILHERME SILVEIRA MONTEIRO

Assinatura: _____

ENTIDADES PRESENTES

GABINETE DO PREFEITO

TITULAR: PRISCILA SPECIE

Assinatura: _____

SUPLENTE: "A SER INDICADO"

Assinatura: _____

SECRETARIA MUNICIPAL DE DESENVOLVIMENTO URBANO - SMDU

TITULAR: WEBER SUTTI

Assinatura: _____

SUPLENTE: DANIEL TODTMANN MONTANDON

Assinatura: _____

SECRETARIA DOS NEGÓCIOS JURÍDICOS - SNJ

TITULAR: ROBERTO ANGOTTI JUNIOR

Assinatura: _____

SUPLENTE: LUIS ANTONIO GIAMPAULO SARRO

Assinatura: _____

SECRETARIA MUNICIPAL DE COORDENAÇÃO DAS SUBPREFEITURAS - SMSP

TITULAR: MARIO FERNANDO PETRILLI DO NASCIMENTO

Assinatura: _____

SUPLENTE: CLAUDIO DE CAMPOS

Assinatura: _____

SECRETARIA MUNICIPAL DE TRANSPORTES - SMT

TITULAR: VICENTE PEDRO MARIA PETROCELLI

Assinatura: _____

SUPLENTE: RONALDO TONOBOHN

Assinatura: _____

SECRETARIA MUNICIPAL DO VERDE E DO MEIO AMBIENTE - SVMA

TITULAR: EVANDO REIS

Assinatura: _____

SUPLENTE: PATRÍCIA MARRA SEPE

Assinatura: _____

SINDICATO DA INDÚSTRIA DA CONSTRUÇÃO CIVIL NO ESTADO DE SÃO PAULO - SINDUSCON

TITULAR: ODAIR GARCIA SENRA

Assinatura: _____

SUPLENTE: ELCIO SÍGOLO

Assinatura: _____

FEDERAÇÃO DAS INDÚSTRIAS DO ESTADO DE SÃO PAULO - FIESP

TITULAR: PEDRO RINALDI DE OLIVEIRA LIMA

Assinatura: _____

SUPLENTE: JOSÉ ROMEU FERRAZ NETO

Assinatura: _____

**ORGANIZAÇÃO NÃO GOVERNAMENTAL - ONG
"MOVIMENTO DEFENDA SÃO PAULO"**

TITULAR: LUCILA FALCÃO PESSOA LACRETA

Assinatura: 

**"POLIS-INSTITUTO DE ESTUDOS, FORMAÇÃO E APOIO EM
POLÍTICAS SOCIAIS"**

SUPLENTE: PAULO SOMIANYI ROMEIRO

Assinatura: _____

ENTIDADES AUSENTES

SECRETARIA DO GOVERNO MUNICIPAL - SGM

SÃO PAULO URBANISMO - SP-URBANISMO

INSTITUTO DE ARQUITETOS DO BRASIL - IAB

INSTITUTO DE ENGENHARIA - IE

SINDICATO DAS EMPRESAS DE COMPRA, VENDA, LOCAÇÃO E

ADMINISTRAÇÃO DE IMÓVEIS DE SÃO PAULO - SECOVI

FEDERAÇÃO DO COMÉRCIO DO ESTADO DE SÃO PAULO - FECOMÉRCIO

ASSOCIAÇÃO COMERCIAL DE SÃO PAULO - ACSP

UNIVERSIDADE

ASBEA - ASSOCIAÇÃO BRASILEIRA DOS ESCRITÓRIOS DE ARQUITETURA



M.N

P

M

C

DM

LSM