



# PLANO METROPOLITANO RMSP

agosto 2016

**PDUI**

**PLANO DE DESENVOLVIMENTO URBANO INTEGRADO**

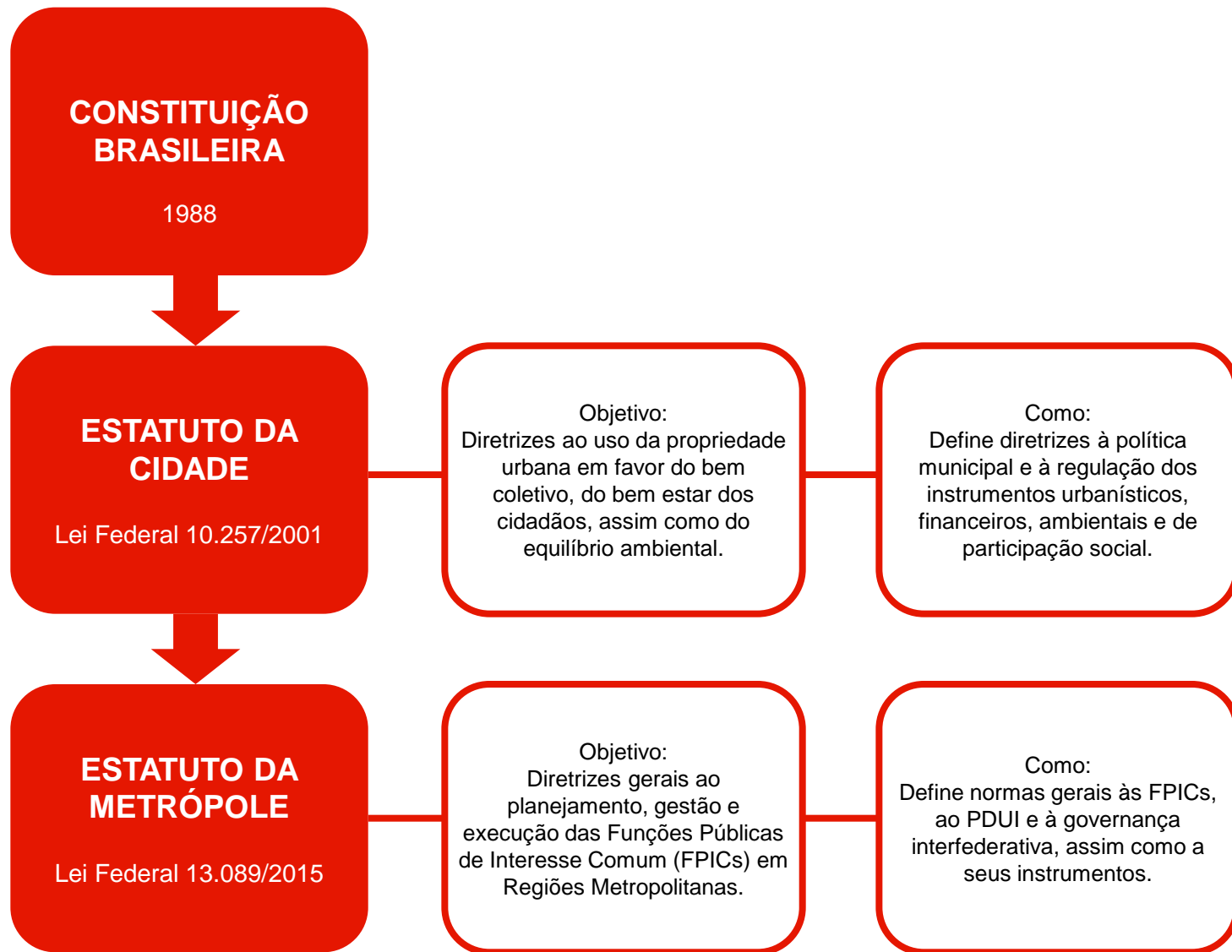

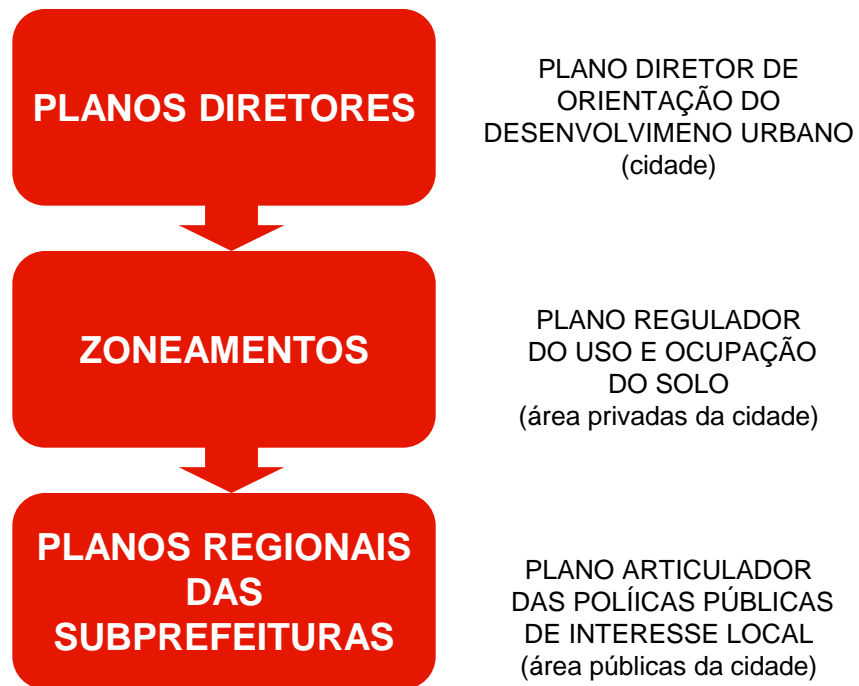

**PDUI**

PLANO ARTICULADOR DAS  
POLÍTIAS PARA AS  
FUNÇÕES PÚBLICAS DE  
INTERESSE COMUM  
(região metropolitana)

**PLANOS DIRETORES  
REGIONAIS**

PLANO DIRETOR DE  
DESENVOLVIMENTO  
ASSOCIATIVO REGIONAL  
(conjunto de cidades)

**INTERFEDERATIVO**

**MUNICIPAL**

**PLANOS DIRETORES**

PLANO DIRETOR DE  
ORIENTAÇÃO DO  
DESENVOLVIMENTO URBANO  
(cidade)

**ZONEAMENTOS**

PLANO REGULADOR  
DO USO E OCUPAÇÃO  
DO SOLO  
(área privadas da cidade)

**PLANOS REGIONAIS  
DAS  
SUBPREFEITURAS**

PLANO ARTICULADOR  
DAS POLÍTIAS PÚBLICAS  
DE INTERESSE LOCAL  
(área públicas da cidade)

**PDUI**

PLANO ARTICULADOR DAS  
POLÍTICAS PARA AS  
FUNÇÕES PÚBLICAS DE  
INTERESSE COMUM  
(região metropolitana)

Define: instrumentos,  
macrozonas, diretrizes  
da ação da política  
metropolitana

**PLANOS DIRETORES  
REGIONAIS**

PLANO DIRETOR DE  
DESENVOLVIMENTO  
ASSOCIATIVO REGIONAL  
(conjunto de cidades)

Define: políticas urbanas  
regionais estratégicas

**INTERFEDERATIVO**

**MUNICIPAL**

**PLANOS DIRETORES**

PLANO DIRETOR DE  
ORIENTAÇÃO DO  
DESENVOLVIMENTO URBANO  
(cidade)

Define: instrumentos  
macroáreas, diretrizes da  
política urbana da cidade

**ZONEAMENTOS**

PLANO REGULADOR  
DO USO E OCUPAÇÃO  
DO SOLO  
(área privadas da cidade)

Define: zonas e  
parâmetros

**PLANOS REGIONAIS  
DAS  
SUBPREFEITURAS**

PLANO ARTICULADOR  
DAS POLÍTICAS PÚBLICAS  
DE INTERESSE LOCAL  
(área públicas da cidade)

Define: intervenções  
locais estratégicas

**INTERFEDERATIVO**

**PDUI**

**PLANO DE INTERSECÇÃO**

Como:  
governança  
interfederativa das FPICs

**PLANOS DIRETORES  
REGIONAIS**

**PLANO DE JUSTAPOSIÇÃO**

Como:  
consórcio voluntário das  
políticas

**MUNICIPAL**

**PLANOS DIRETORES**

**PLANO DE SOBREPOSIÇÃO**

Como:  
gestão da política urbana  
municipal

**ZONEAMENTOS**

Como:  
regramentos de  
implementação por setor  
privado

**PLANOS REGIONAIS  
DAS  
SUBPREFEITURAS**

Como:  
gestão urbana articulada  
com subprefeitura

**PDUI**

PLANEJAMENTO  
METROPOLITANO

GOVERNANÇA  
INTERFEDERATIVA

**FPICs**



**FPICs**

**FUNÇÕES PÚBLICAS DE INTERESSE COMUM**

## **PROBLEMAS METROPOLITANOS ESTRUTURAIS**

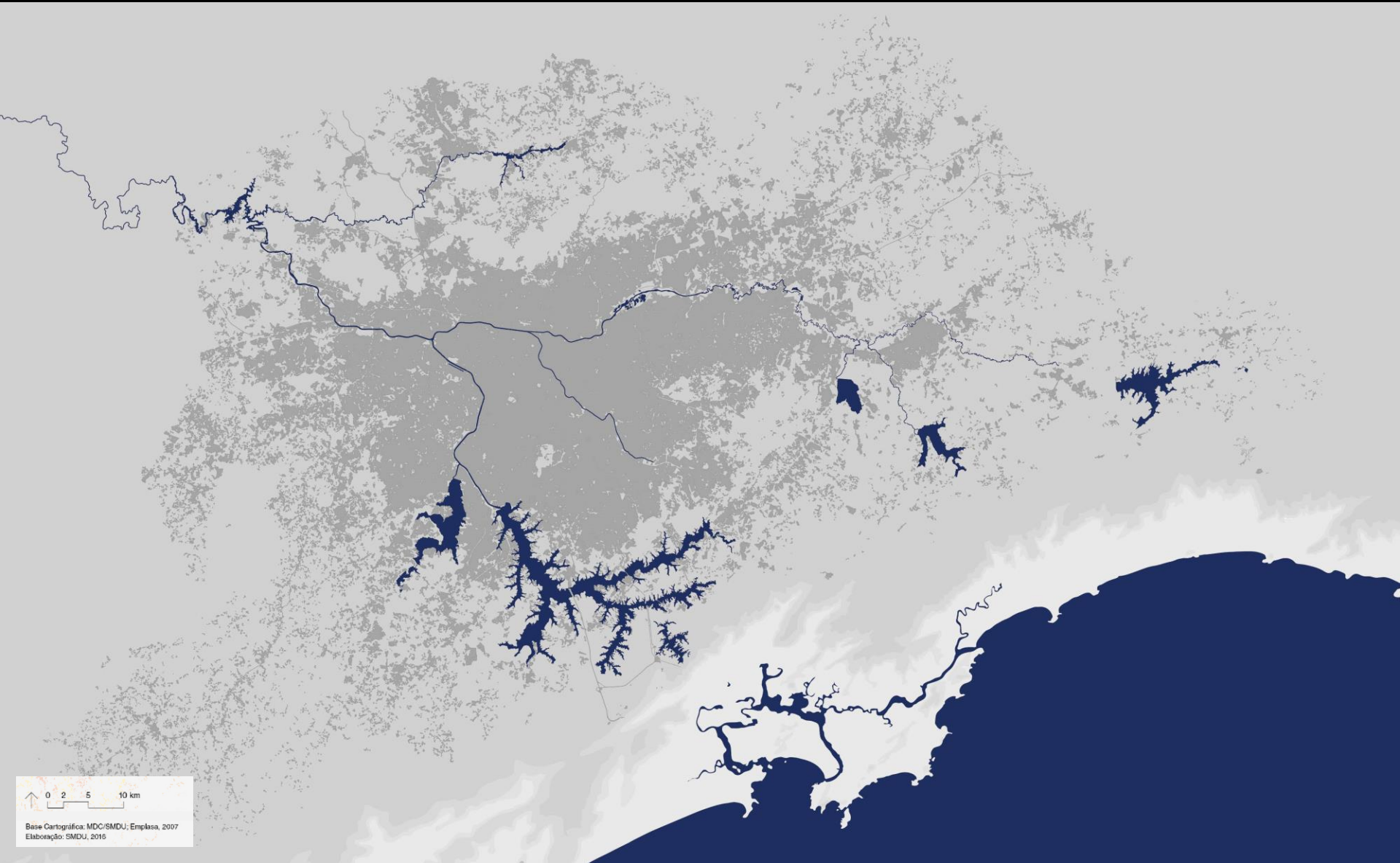

Base Cartográfica: MDC/SMDU; Emplasa, 2007  
Elaboração: SMDU, 2016

# HABITAÇÃO E VULNERABILIDADE SOCIAL

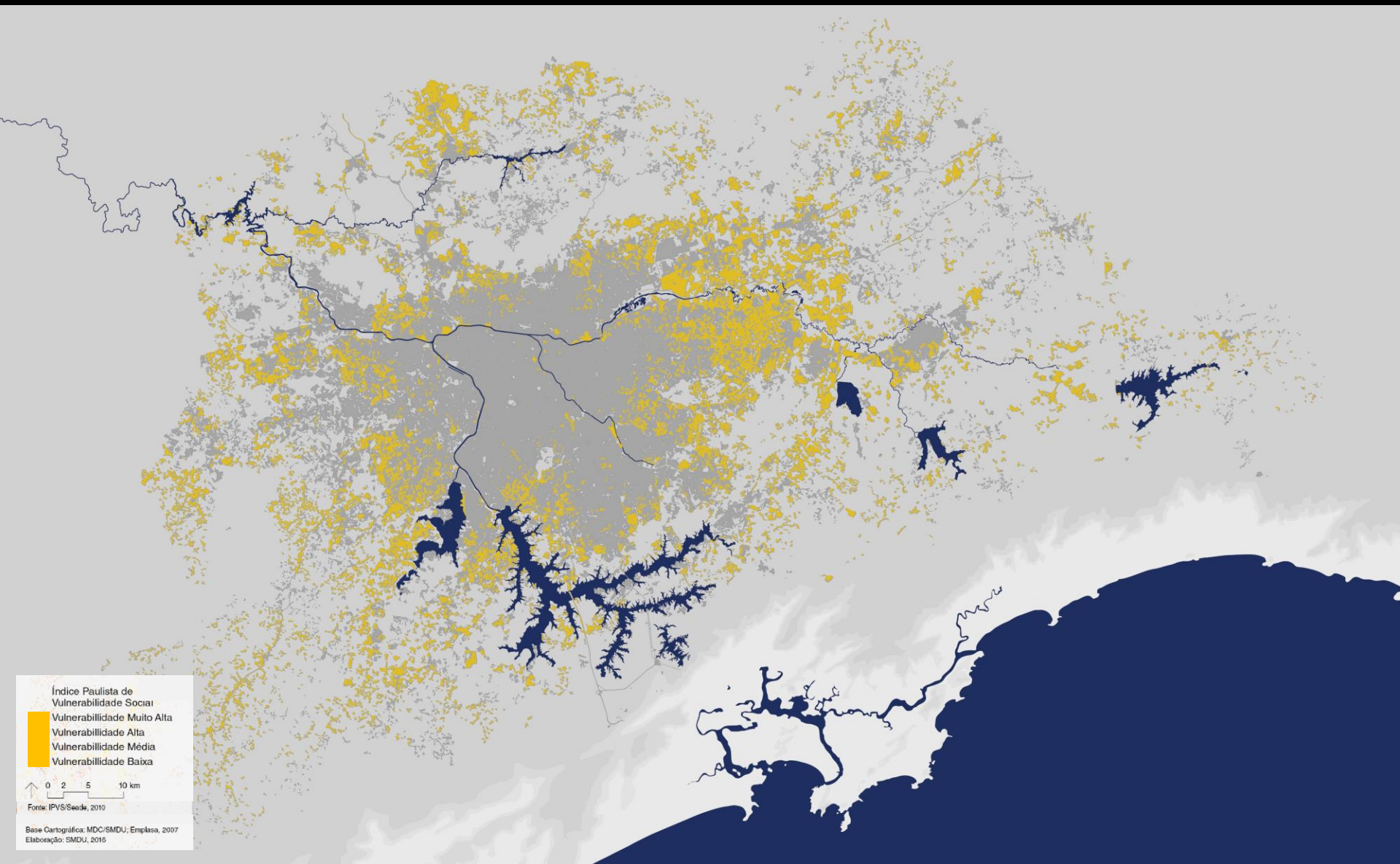

# DESENVOLVIMENTO ECONÔMICO, SOCIAL E URBANO

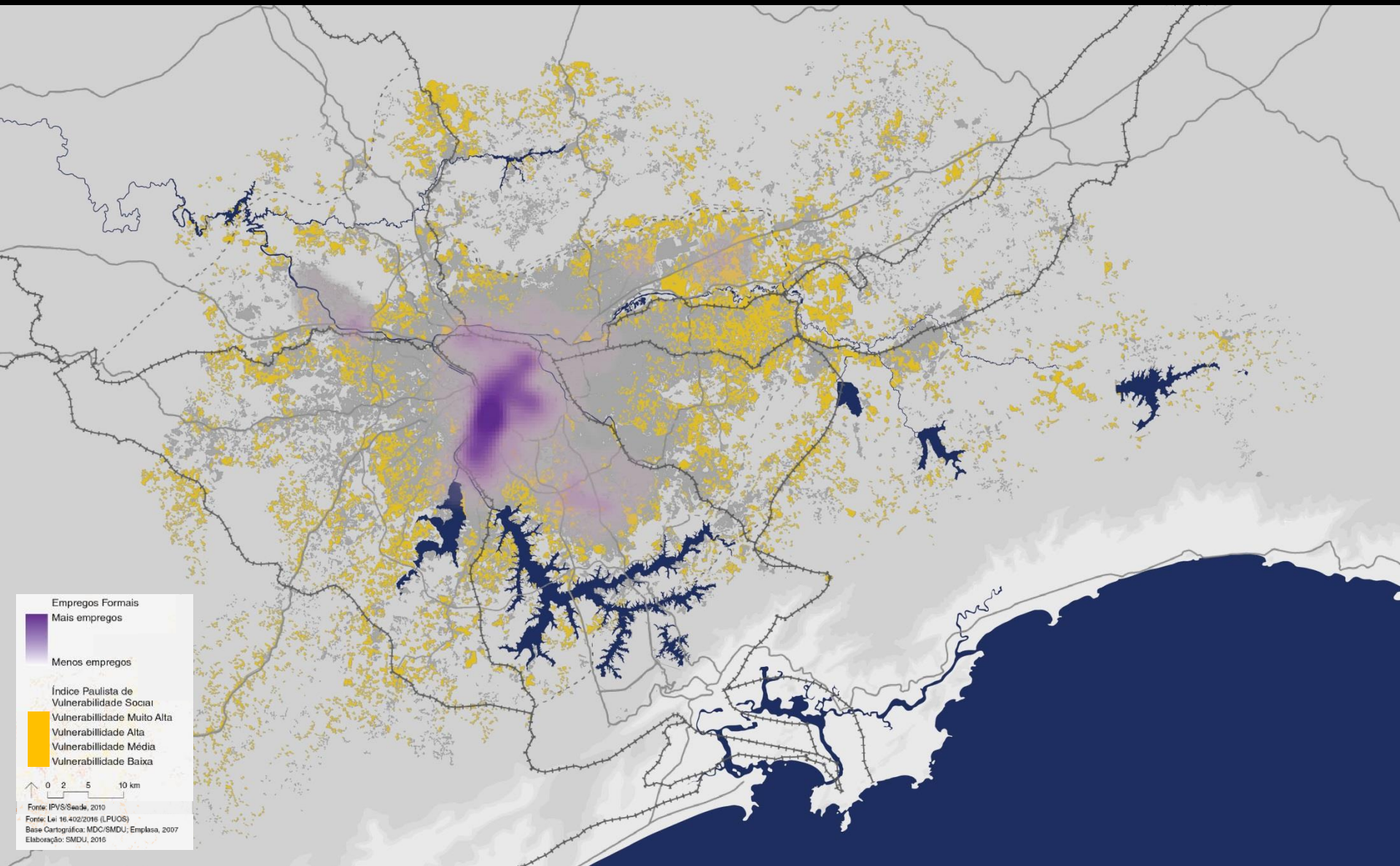

# MEIO AMBIENTE, SANEAMENTO BÁSICO E RECURSOS HÍDRICOS

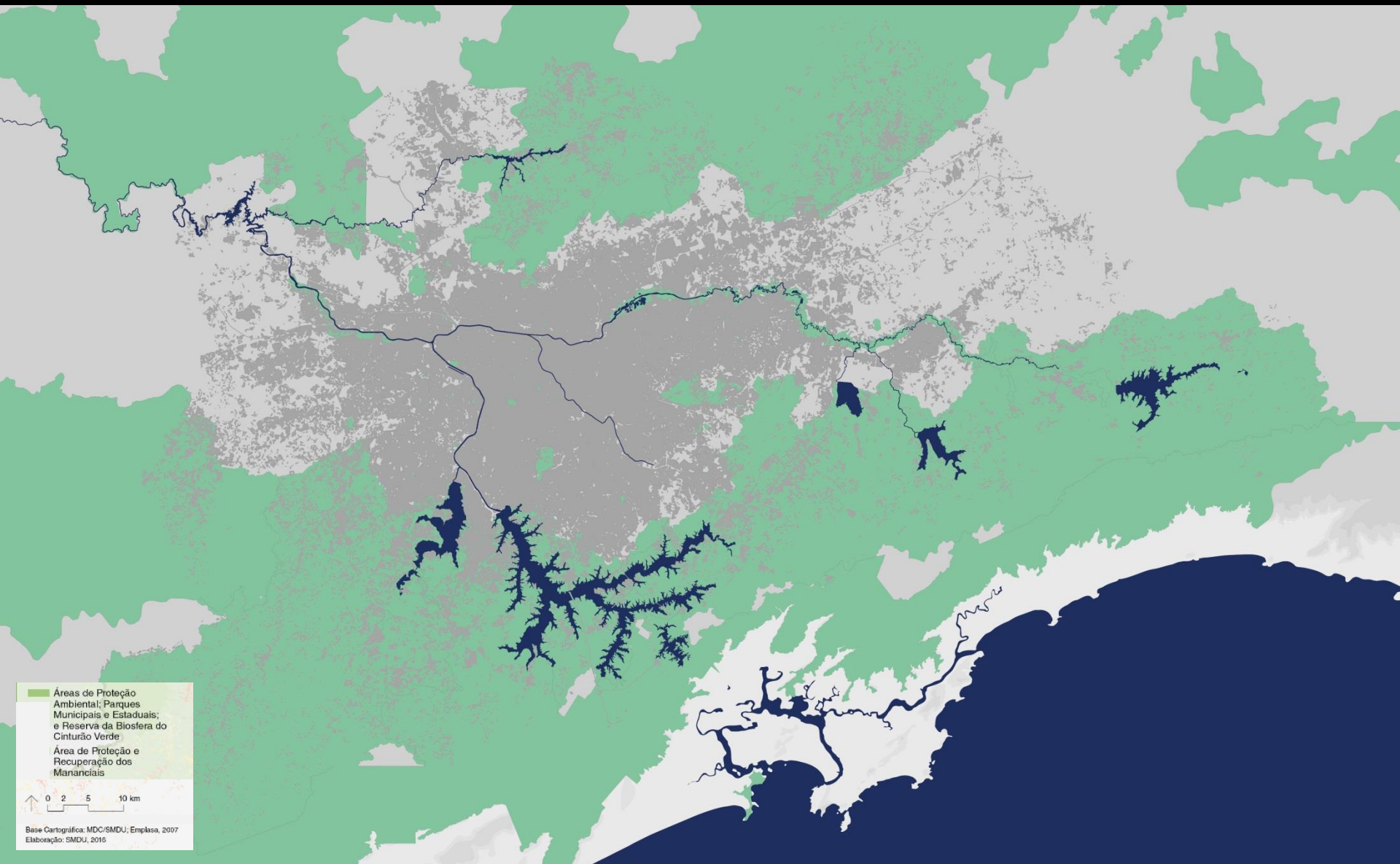

# MOBILIDADE, TRANSPORTE E LOGÍSTICA

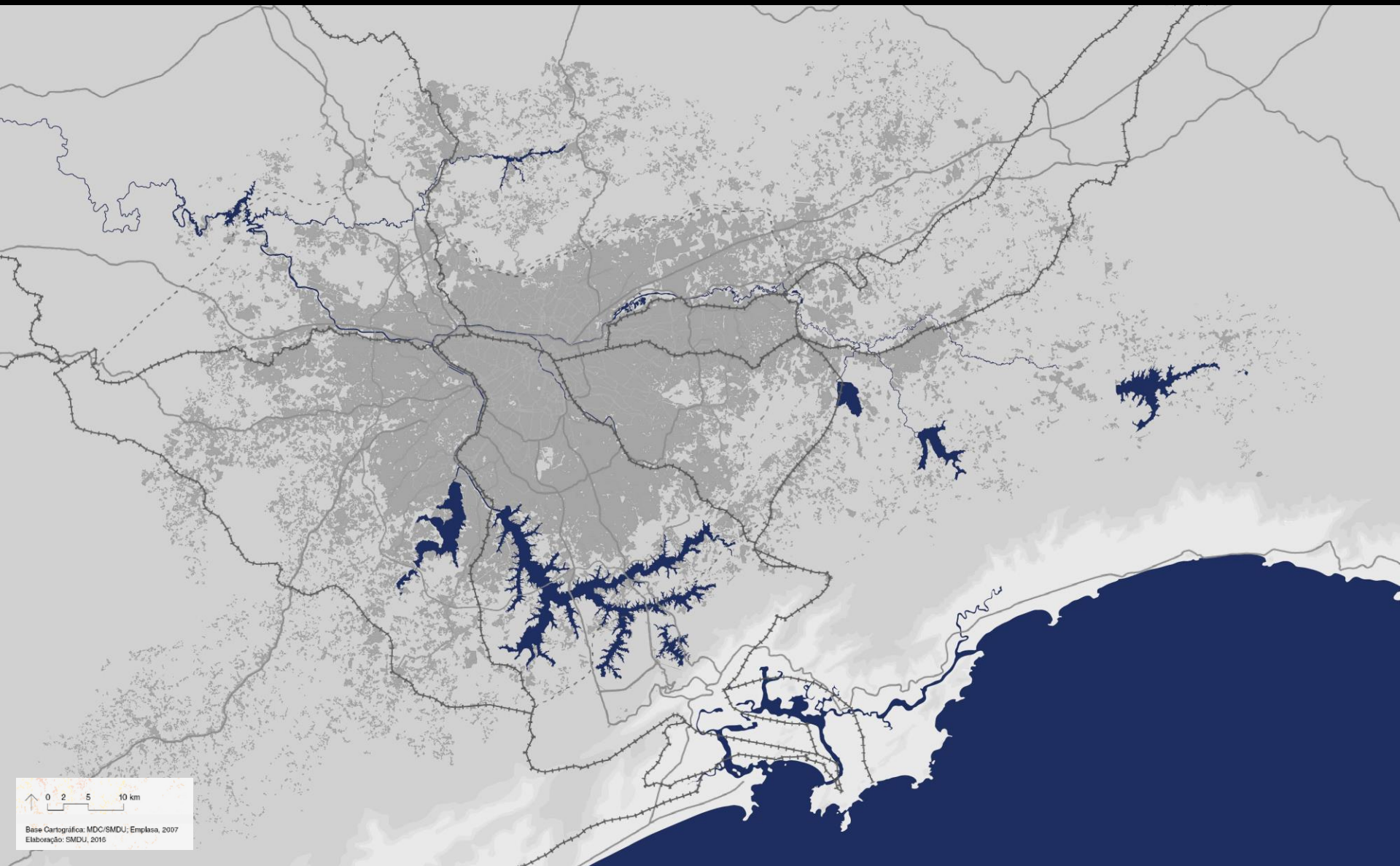

# GOVERNANÇA METROPOLITANA

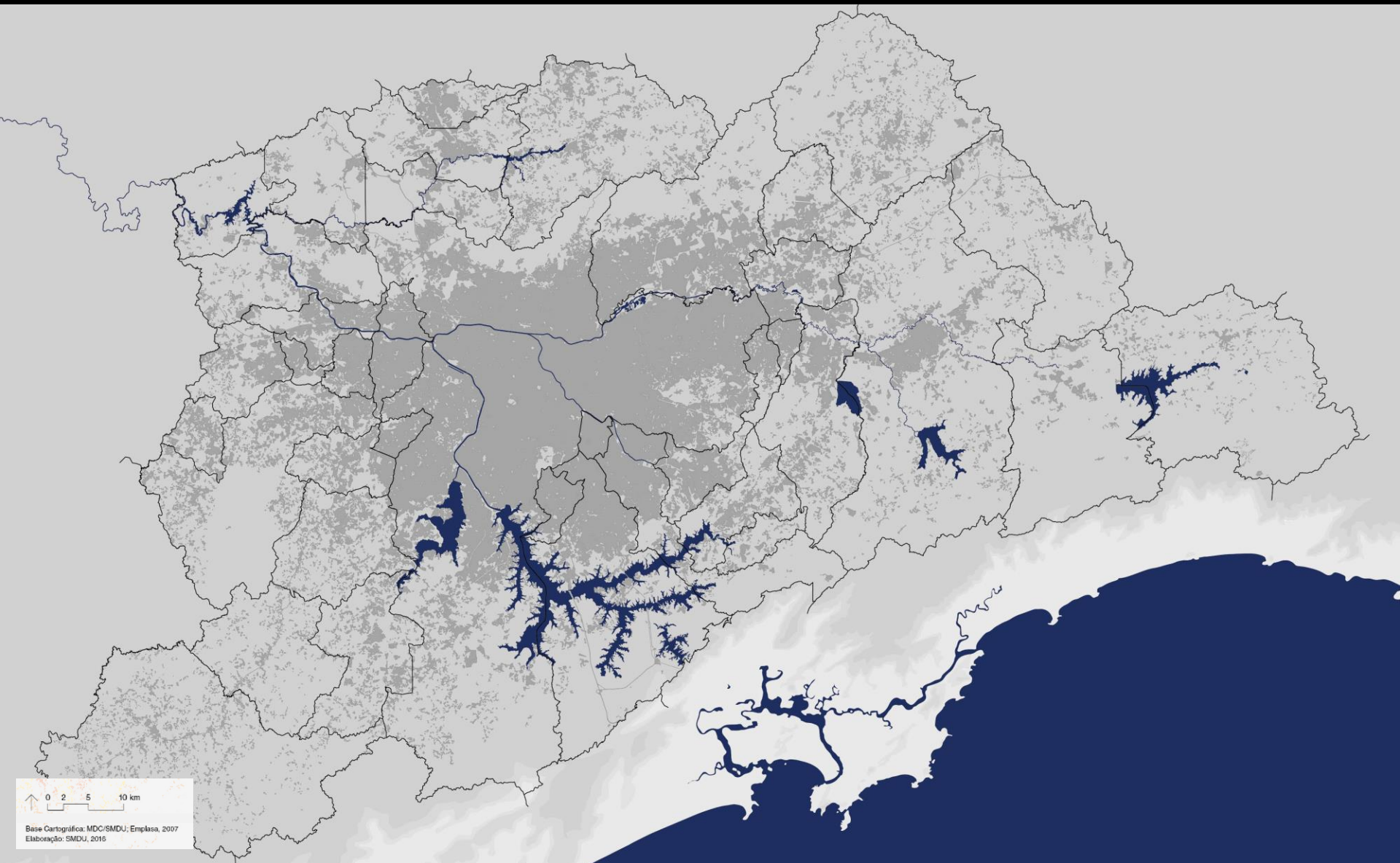

0 2 5 10 km

Base Cartográfica: MDC/SMDU; Emplasa, 2007  
Elaboração: SMDU, 2016





# DESENVOLVIMENTO ECONÔMICO, SOCIAL E URBANO

## ZONA RURAL



**MEIO AMBIENTE, SANEAMENTO BÁSICO E RECURSOS HÍDRICOS**

FOTO: RAFAEL NEDDERMEYER  
FONTE: WWW.FOTOSPUBLICAS.COM

**COMBATE À POLUIÇÃO**



# MEIO AMBIENTE, SANEAMENTO BÁSICO E RECURSOS HÍDRICOS

## GESTÃO DOS RESÍDUOS SÓLIDOS



# MEIO AMBIENTE, SANEAMENTO BÁSICO E RECURSOS HÍDRICOS

## GESTÃO DO ABASTECIMENTO DE ÁGUA



MOBILIDADE, TRANSPORTE E LOGÍSTICA  
BILHETE ÚNICO METROPOLITANO



# MOBILIDADE, TRANSPORTE E LOGÍSTICA

## REDE DE TRANSPORTE PÚBLICO INTEGRADA

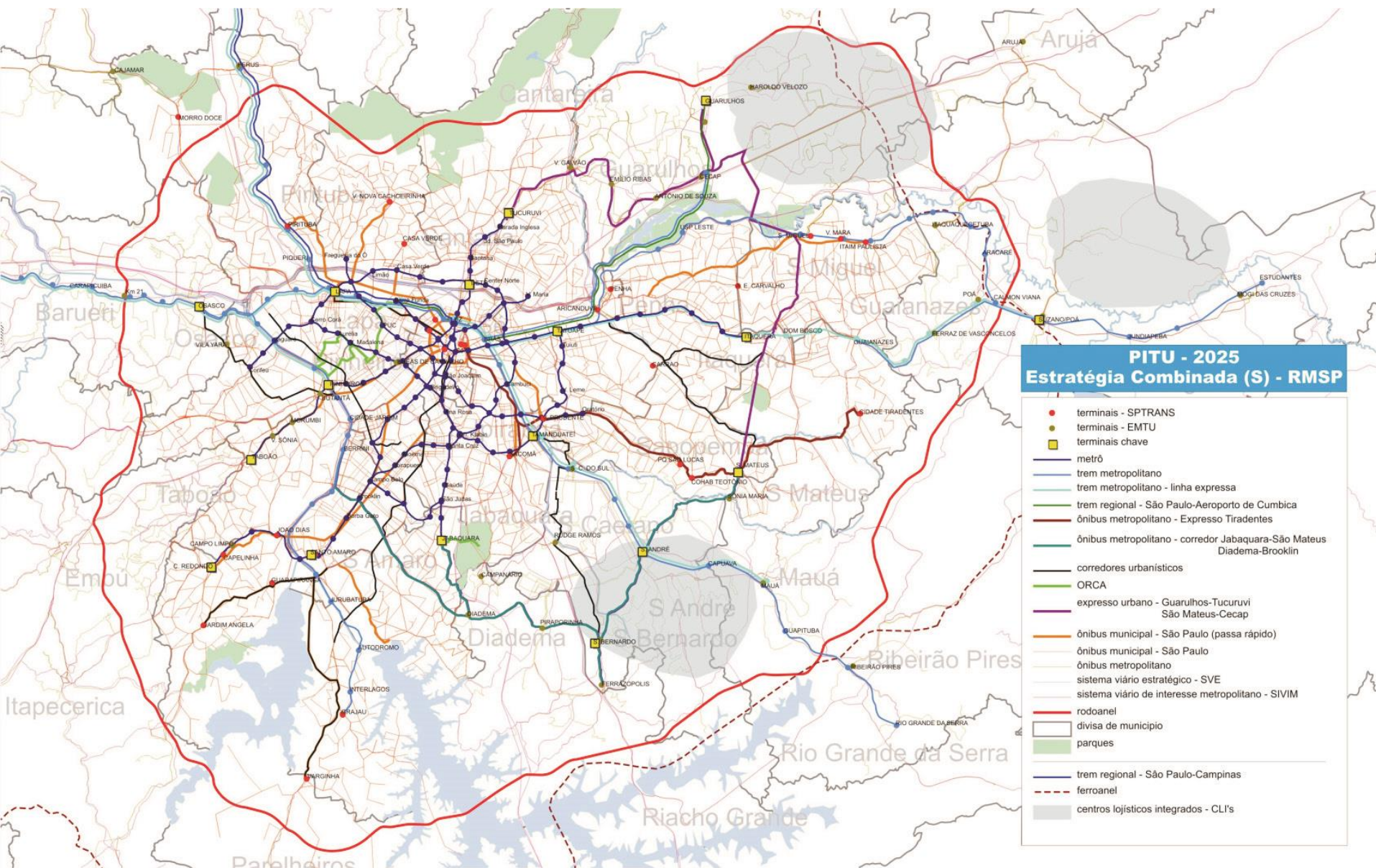

# MOBILIDADE, TRANSPORTE E LOGÍSTICA

## COMPATIBILIZAÇÃO CORREDORES DE ÔNIBUS MUNICIPAIS E INTERMUNICIPAIS

*(existentes e futuros)*

### CENÁRIO METROPOLITANO

- Rápido processo de espraiamento urbano
- Grande conurbação urbana
- Alta centralização de oportunidades e serviços na Metrópole
- Alta vulnerabilidade social localizada na periferia da Metrópole
- Grande tempo de deslocamento Casa-Trabalho

### DESEJOS

- Rede integrada de Transporte Público como meio de combate à segregação socioeconômica
- Acesso ao Transporte como ferramenta de se garantir o acesso à cidade e à Metrópole
- Integração das tarifas dos diferentes modais (pneu e trilho)

CONSTRUÇÃO DE PROGRAMA DE **INTERESSE COMUM** À METROPOLE

associado ao

**PLANEJAMENTO METROPOLITANO**  
construção de rede de integração metropolitana  
e combate à vulnerabilidade social

+

**GOVERNANÇA INTERFEDERATIVA**  
meios de implementação e financiamento  
políticas públicas metropolitanas



# GOVERNANÇA EXISTENTE

FPICs	ADMINISTRAÇÕES DIRETAS	ADMINISTRAÇÕES INDIRETAS	CONSELHOS PARTICIPATIVOS	FUNDOS
MOBILIDADE, TRANSPORTE E LOGÍSTICA				
HABITAÇÃO E VULNERABILIDADE SOCIAL				
DESENVOLVIMENTO ECONÔMICO, SOCIAL E URBANO				
MEIO AMBIENTE, SANEAMENTO BÁSICO, RECURSOS HÍDRICOS				
PLANEJAMENTO E USO DO SOLO				
GOVERNANÇA				

# GOVERNANÇA EXISTENTE

ADMINISTRAÇÕES  
DIRETAS

MOBILIDADE,  
TRANSPORTE E  
LOGÍSTICA

## GOVERNO DO ESTADO

- Transporte metroviário
- Transporte ferroviário
- Transporte ônibus intermunicipal
- Transporte de carga
- Rodovias estaduais
- Sistema hidroviário
- Portos marítimos

## MUNICÍPIOS

- Transporte coletivo urbano
- Transporte individual
- Transporte de ônibus
- Transporte de táxi
- Transporte de carga
- Uso da rede viária municipal

# GOVERNANÇA EXISTENTE

ADMINISTRAÇÕES  
INDIRETAS

MOBILIDADE,  
TRANSPORTE E  
LOGÍSTICA

## GOVERNO DO ESTADO

SECRETARIA DE  
TRANSPORTES  
METROPOLITANOS

CPTM  
DERSA  
EMTU  
METRÔ

SECRETARIA DE  
LOGÍSTICA E  
TRANSPORTES

DAESP  
DER  
DOCAS

## CIDADE DE SÃO PAULO

SECRETARIA  
MUNICIPAL DE  
TRANSPORTES

SP TRANS  
CET

**+ 38 MUNICIPIOS**  
Outras entidades

## PAÍS

MINISTÉRIO  
NACIONAL  
DOS  
TRANSPORTES

DNIT  
EPL  
ANTT  
VALEC  
ANTAQ  
CODOMAR  
ANAC

# GOVERNANÇA EXISTENTE

CONSELHOS  
PARTICIPATIVOS

MOBILIDADE,  
TRANSPORTE E  
LOGÍSTICA

## GOVERNO DO ESTADO

- Cons. Est. Diminuição de Acidentes de Trânsito e Transp.
- Cons. Est. de Transporte
- Cons. Est. de Trânsito
- Com. Paulista de Ações para a Segurança Viária
- Com. de Transporte Coletivo Regular para a RMSP
- Com. de Fretamento Metropolitano para a RMSP
- Cons. Deliberativo da Grande São Paulo
- Cons.Consultivo Metropolitano Desenvolvimento Integrado
- Com. de Cadastramento para a RMSP
- Cons. de Educação para o Trânsito do Estado de SP

## CIDADE DE SÃO PAULO

- Conselho Municipal de Transporte e Trânsito
- Comissão de Entendimento com Concessionárias

## + 38 MUNICÍPIOS

- Outros conselhos

# GOVERNANÇA EXISTENTE

FUNDOS

MOBILIDADE,  
TRANSPORTE E  
LOGÍSTICA

## GOVERNO DO ESTADO

Fundo Estadual de Prevenção e Controle da Poluição  
Fundo de Desenvolvimento da Região Metropolitana de São Paulo  
Fundo Metropolitano de Financiamento e Investimento

## CIDADE DE SÃO PAULO

Fundo Municipal de Desenvolvimento de Trânsito  
Fundo Municipal de Desenvolvimento Urbano

## + 38 MUNICÍPIOS

Outros fundos

## UNIÃO

Outros fundos

# GOVERNANÇA EXISTENTE

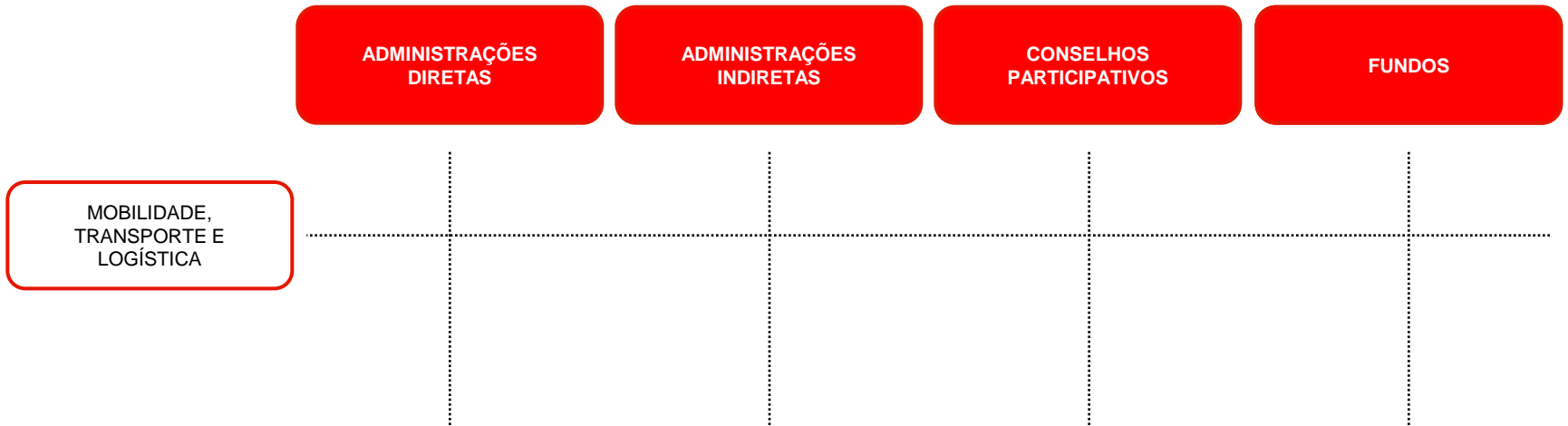

## PROPOSTAS

### **PROJETOS**

RODOVIAS E AVENIDAS ESTRUTURAIS  
TRANSPORTE PÚBLICO  
CICLOVIA  
TRANSPORTE DE CARGAS

### **PROGRAMAS**

BILHETE ÚNICO METROPOLITANO  
VELOCIDADE MÁXIMA COMUM À METRÓPOLE

## **ESCOPO DA PROPOSTA DO PDUI - RMSP**

# **CADERNO PRELIMINAR DE PROPOSTAS**

**I. PRINCÍPIOS**

**II. DIRETRIZES**

**III. MACROZONEAMENTO E INSTRUMENTOS**

**IV. ESTRUTURA DE GOVERNANÇA E FUNDO INTERFEDERATIVOS**

**V. PROPOSTAS PRELIMINARES DE CARÁTER METROPOLITANO**



# **CADERNO PRELIMINAR DE PROPOSTAS**

**I. PRINCÍPIOS**

**II. DIRETRIZES**

**III. MACROZONEAMENTO E INSTRUMENTOS**

**IV. ESTRUTURA DE GOVERNANÇA E FUNDO INTERFEDERATIVOS**

**V. PROPOSTAS PRELIMINARES DE CARÁTER METROPOLITANO**

**ESCOPO**

REGULAR POLÍTICAS PÚBLICAS RELACIONADAS AS  
**FUNÇÕES PÚBLICAS DE INTERESSE COMUM** – OBJETO DE GOVERNANÇA METROPOLITANA

**ESCOPO**

REGULAR POLÍTICAS PÚBLICAS RELACIONADAS AS  
**FUNÇÕES PÚBLICAS DE INTERESSE COMUM** – OBJETO DE GOVERNANÇA METROPOLITANA

**EIXOS  
DE AÇÃO**



PLANEJAMENTO E USO DO SOLO  
transversal aos eixos

**ESCOPO**

REGULAR POLÍTICAS PÚBLICAS RELACIONADAS AS  
**FUNÇÕES PÚBLICAS DE INTERESSE COMUM** – OBJETO DE GOVERNANÇA METROPOLITANA

**EIXOS DE AÇÃO**



←—————→  
PLANEJAMENTO E USO DO SOLO  
transversal aos eixos

**OBJETIVOS**

- REDUZIR A **DESIGUALDADE SÓCIO TERRITORIAL**
- **REESTRUTURAR O TERRITÓRIO ESTRATÉGICO** DOS EIXOS DE MÉDIA E ALTA CAPACIDADE, ASSIM COMO AS ÁREAS INDUSTRIAIS E PLANÍCIES FLUVIAIS
- COMBATER O CONFLITO ENTRE A **EXPANSÃO URBANA E A PRESERVAÇÃO DO MEIO AMBIENTE**
- APRIMORAR A **ESTRUTURA DE GOVERNANÇA E A GESTÃO DO FUNDO INTERFEDERATIVOS**

# **CADERNO PRELIMINAR DE PROPOSTAS**

I. PRINCÍPIOS

**II. DIRETRIZES**

III. MACROZONEAMENTO E INSTRUMENTOS

IV. ESTRUTURA DE GOVERNANÇA E FUNDO INTERFEDERATIVOS

V. PROPOSTAS PRELIMINARES DE CARÁTER METROPOLITANO

- DIRETRIZES A SEREM **ADOTADAS NAS REVISÕES DOS PLANOS DIRETORES E PLANOS SETORIAIS**
- DIRETRIZES A SEREM **IMPLEMENTADAS PELA GOVERNANÇA METROPOLITANA**

## **PLANOS DE INFRAESTRUTURA E SERVIÇOS METROPOLITANOS**

HABITAÇÃO E VULNERABILIDADE SOCIAL

DESENVOLVIMENTO ECONÔMICO, SOCIAL E URBANO

MEIO AMBIENTE, SANEAMENTO, RECURSOS HÍDRICOS

MOBILIDADE, TRANSPORTE E LOGÍSTICA

GOVERNANÇA E FUNDOS INTERFEDERATIVOS

# **CADERNO PRELIMINAR DE PROPOSTAS**

I. PRINCÍPIOS

II. DIRETRIZES

**III. MACROZONEAMENTO E INSTRUMENTOS**

IV. ESTRUTURA DE GOVERNANÇA E FUNDO INTERFEDERATIVOS

V. PROPOSTAS PRELIMINARES DE CARÁTER METROPOLITANO





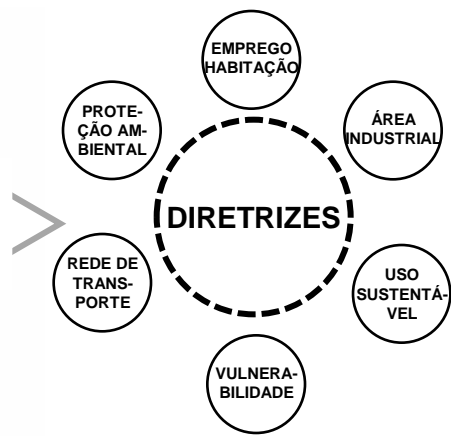

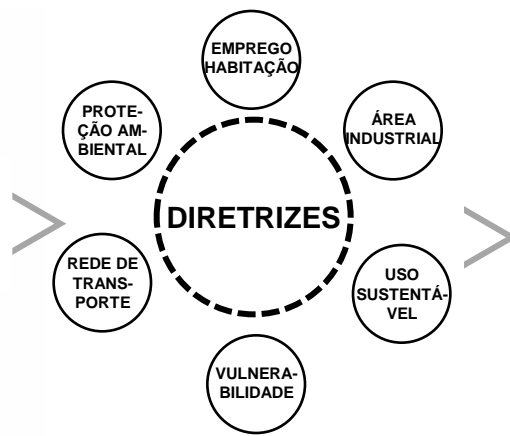

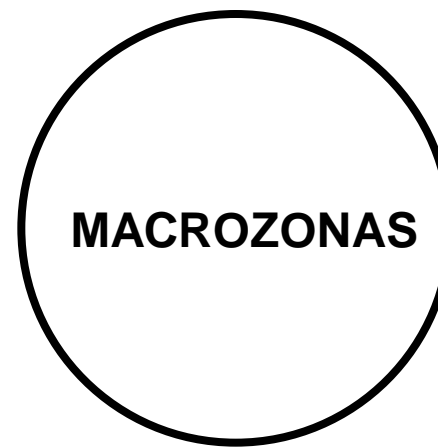
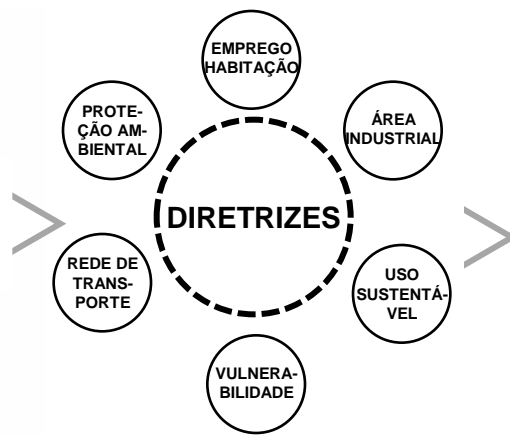

**AÇÃO**  
OBJETIVOS

*associado e através*

## INSTRUMENTOS

PLANEJAMENTO – URBANÍSTICOS  
AMBIENTAIS – FINANCEIROS



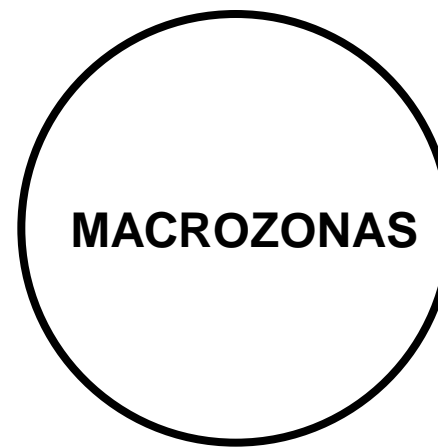
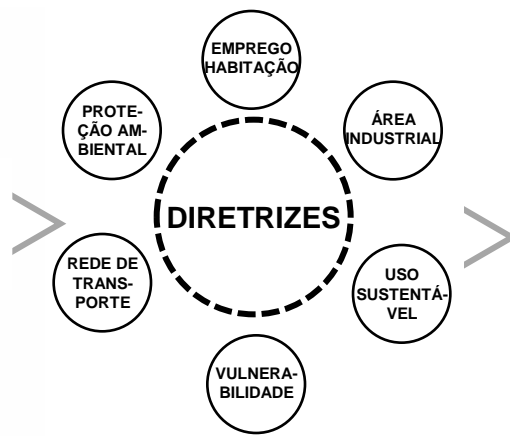

**AÇÃO**  
OBJETIVOS

*associado e através*

**INSTRUMENTOS**

PLANEJAMENTO – URBANÍSTICOS  
AMBIENTAIS – FINANCEIROS



**PROJETOS, PROGRAMAS, SERVIÇOS**

COMBATE A SEGREGAÇÃO SÓCIO ECONÔMICA	PROMOÇÃO A CONTENÇÃO URBANA E USO SUSTENTÁVEL	PROMOÇÃO AO ADENSAMENTO E PROTEÇÃO AMBIENTAL
--	---	--

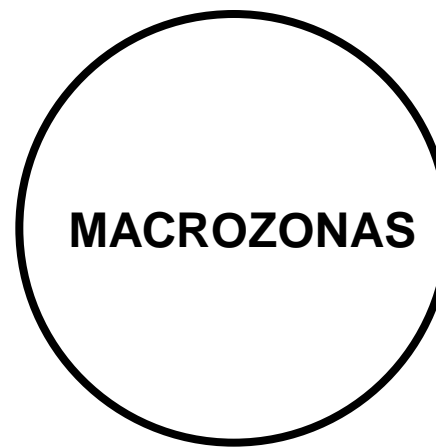
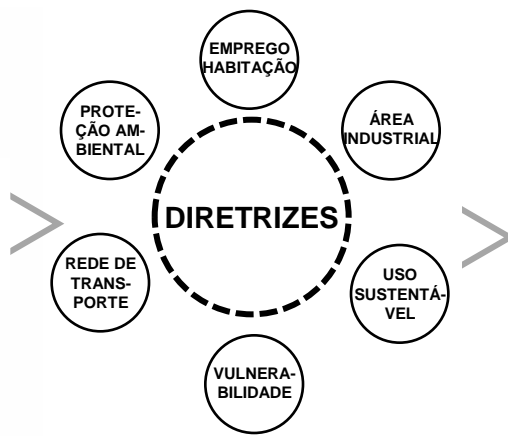

**AÇÃO**  
OBJETIVOS

*associado e através*

**INSTRUMENTOS**

PLANEJAMENTO – URBANÍSTICOS  
AMBIENTAIS – FINANCEIROS



**PROJETOS, PROGRAMAS, SERVIÇOS**

COMBATE A SEGREGAÇÃO SÓCIO ECONÔMICA      PROMOÇÃO A CONTENÇÃO URBANA E USO SUSTENTÁVEL      PROMOÇÃO AO ADENSAMENTO E PROTEÇÃO AMBIENTAL

**OBJETIVOS**

GOVERNANÇA

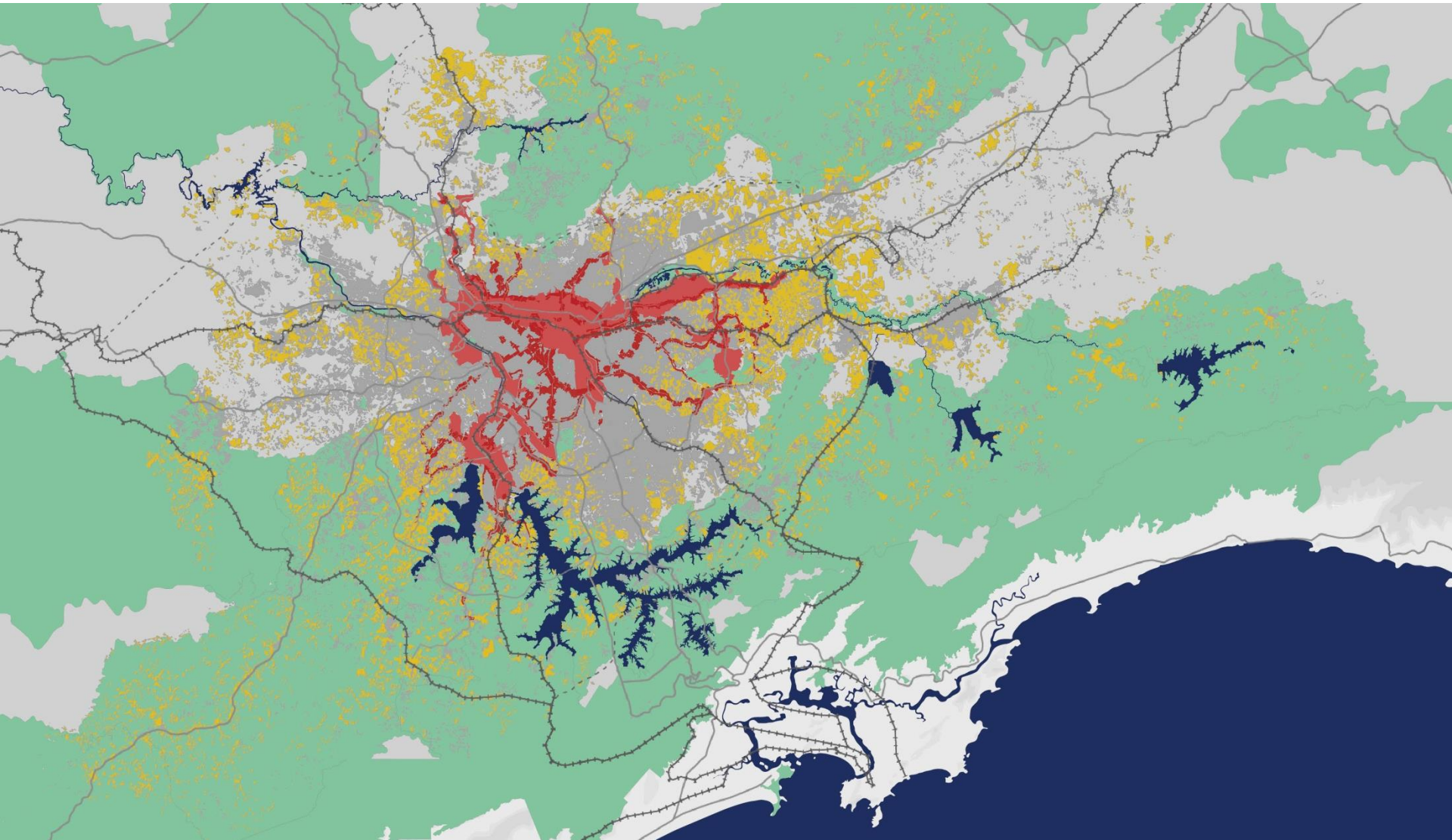

**MACROZONAS METROPOLITANAS**



**INTEGRAÇÃO DAS CENTRALIDADES**

**ESTRUTURAÇÃO METROPOLITANA**

**REDUÇÃO DA VULNERABILIDADE SOCIAL**

**PROTEÇÃO DA VULNERABILIDADE AMBIENTAL**

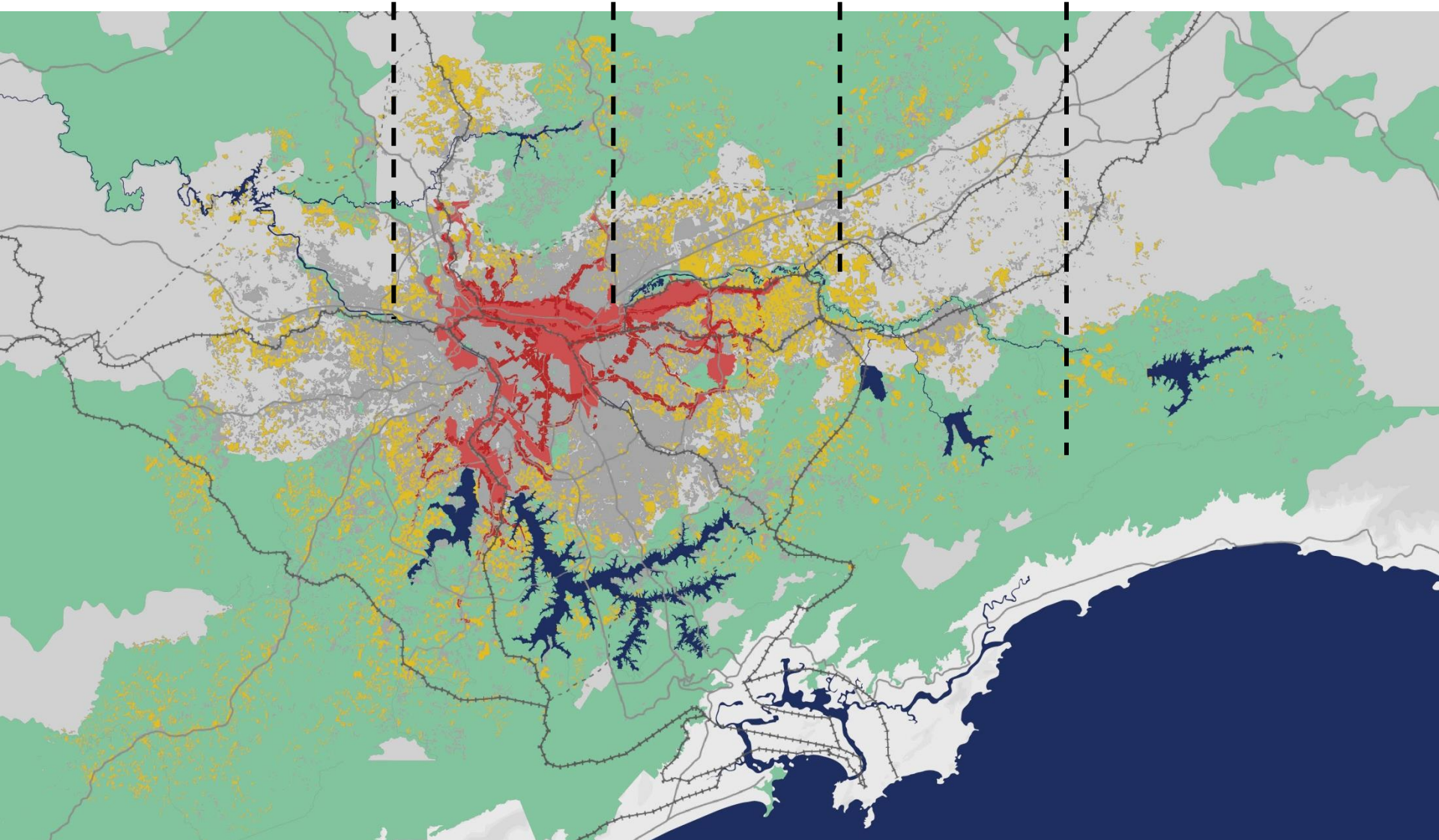

**MACROZONAS METROPOLITANAS**



INTEGRAÇÃO DAS CENTRALIDADES

ESTRUTURAÇÃO METROPOLITANA

REDUÇÃO DA VULNERABILIDADE SOCIAL

PROTEÇÃO DA VULNERABILIDADE AMBIENTAL

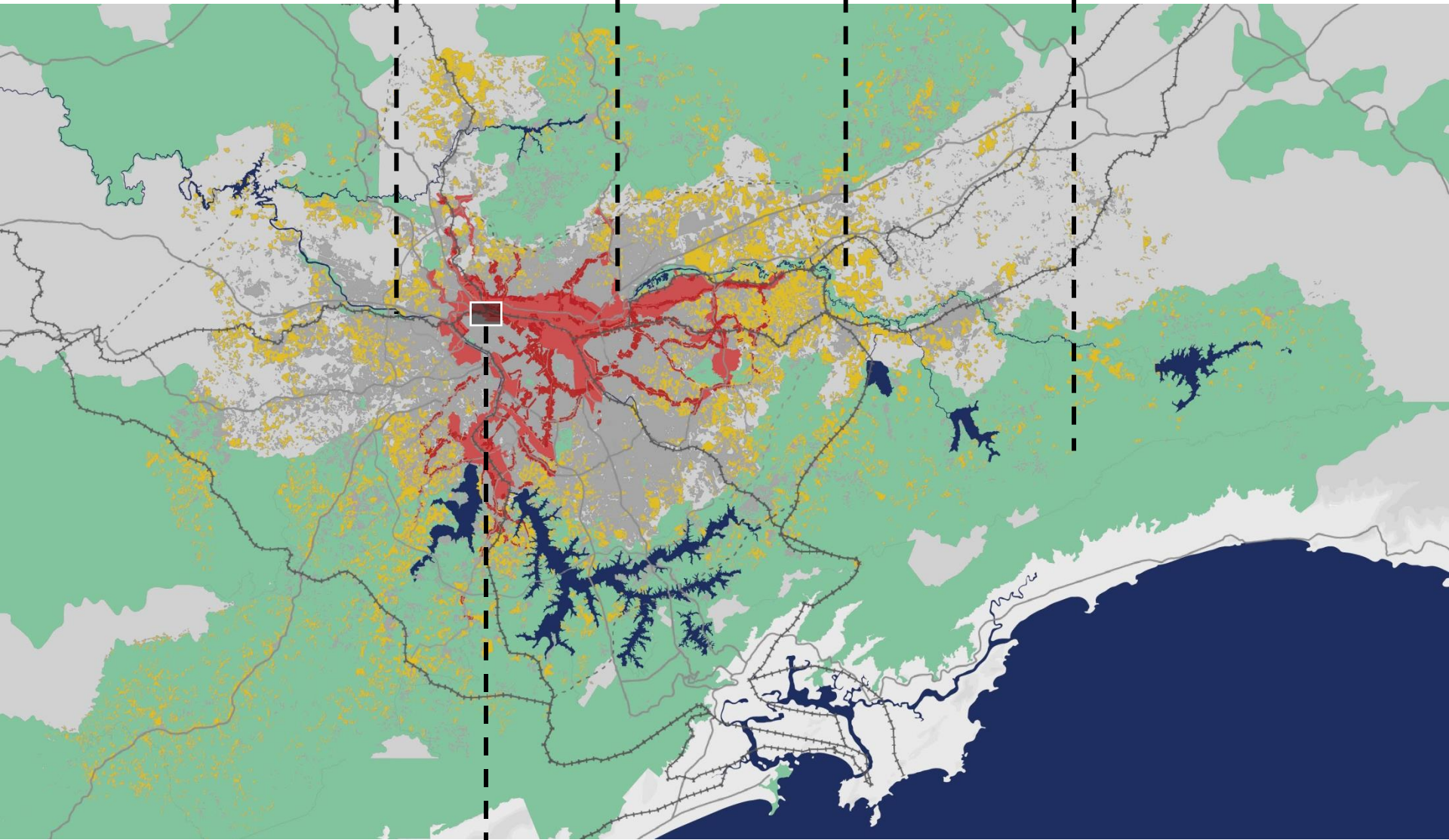

**INSTRUMENTOS PLANEJAMENTO**



ÁREA DE INTERESSE METROPOLITANO  
[recorte de análise]



**MACROZONAS METROPOLITANAS**



INTEGRAÇÃO DAS CENTRALIDADES

ESTRUTURAÇÃO METROPOLITANA

REDUÇÃO DA VULNERABILIDADE SOCIAL

PROTEÇÃO DA VULNERABILIDADE AMBIENTAL

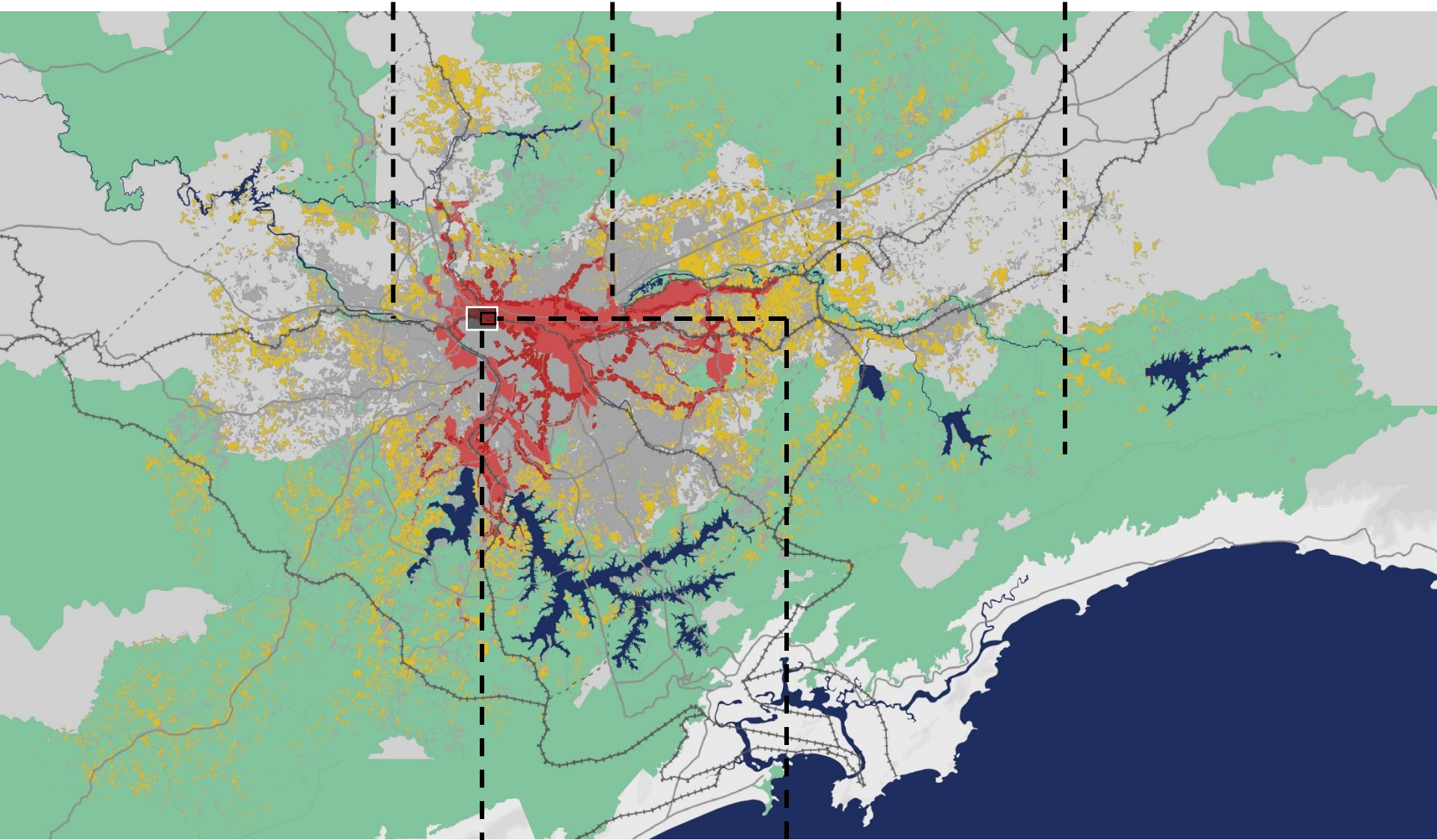

**INSTRUMENTOS PLANEJAMENTO**



ÁREA DE INTERESSE METROPOLITANO  
[recorte de análise]

PROGRAMAS  
PROJETOS  
SERVIÇOS  
[implementação de ações]

# **CADERNO PRELIMINAR DE PROPOSTAS**

I. PRINCÍPIOS

II. DIRETRIZES

III. MACROZONEAMENTO E INSTRUMENTOS

**IV. ESTRUTURA DE GOVERNANÇA E FUNDO INTERFEDERATIVOS**

V. PROPOSTAS PRELIMINARES DE CARÁTER METROPOLITANO

# COMPONENTES

## ESTATUTO DA METRÓPOLE

INSTÂNCIA EXECUTIVA

INSTÂNCIA COLEGIADA

ORGANIZAÇÃO PÚBLICA COM  
FUNÇÕES TÉCNICO-  
CONSULTIVAS

SISTEMA INTEGRADO DE  
ALOCAÇÃO DE RECURSOS E  
DE PRESTAÇÃO DE CONTAS

SISTEMA DE INFORMAÇÕES  
MUNICIPAIS E  
METROPOLITANAS

## PDUI RMSP

CDRMSP

CONSELHO DE DESENVOLVIMENTO DA RMSP  
Composto por Poder Executivo  
Caráter Deliberativo

CE

COMITÊ EXECUTIVO  
Composto por Poder Executivo  
Caráter tático

CPDRMSP

CONSELHO PARTICIPATIVO DE DESENVOLVIMENTO DA RMSP  
Composto por Poder Executivo, Sociedade Civil, Poder Legislativo  
Caráter consultivo

TÉCNICA

ORGANIZAÇÃO TÉCNICA  
Composta por técnicos de ambiente interfederativo  
Caráter operacional

FUNDO

SISTEMA DE ARTICULAÇÃO DE FUNDOS  
Caráter de financiamento

INFO

SISTEMA DE INFRAESTRUTURA DE DADOS  
Caráter de apoio e monitoramento

# VÍNCULOS

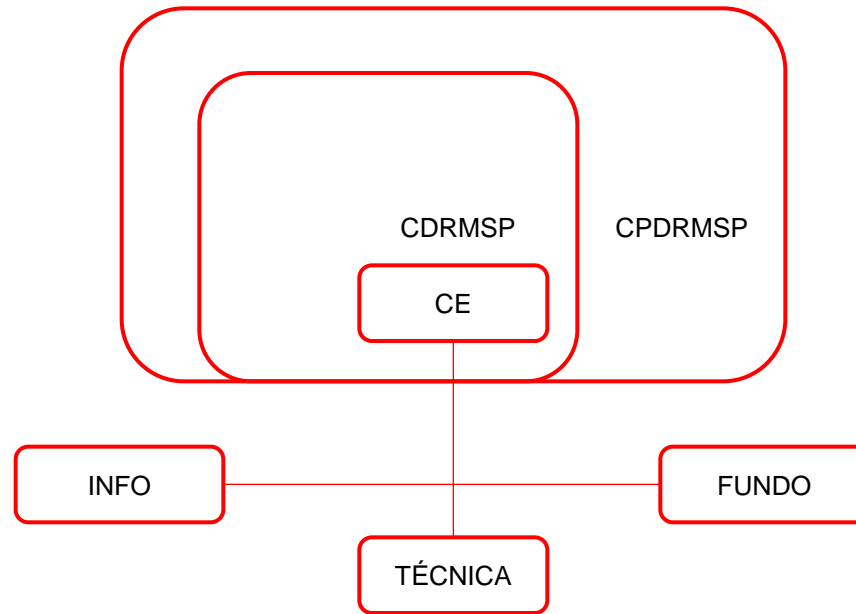

# LÓGICA

**FPICs**  
objetos



**DIRETRIZES**  
da política urbana metropolitana



**MACROZONAS**  
objetivos

**AIM**  
análise e definição  
da intervenção



**INSTRUMENTOS**  
urbanísticos, financeiros, ambientais  
e de gestão



**PROJETOS - PROGRAMAS - SERVIÇOS**

CDRMSP

CPDRMSP

CE

TÉCNICA

FÓRUNS DE  
AGENTES  
ESPECÍFICOS

TÉCNICA

FÓRUNS DE  
AGENTES  
ESPECÍFICOS

# **CADERNO PRELIMINAR DE PROPOSTAS**

I. PRINCÍPIOS

II. DIRETRIZES

III. MACROZONEAMENTO E INSTRUMENTOS

IV. ESTRUTURA DE GOVERNANÇA E FUNDO INTERFEDERATIVOS

**V. PROPOSTAS PRELIMINARES DE CARÁTER METROPOLITANO**

# PROPOSTAS EM ELABORAÇÃO – APRESENTADAS NA PLATAFORMA PDUI ATÉ JUN. 16

PROPOSTA	CLASSIFICAÇÃO
Rio Tietê	GOVERNANÇA
Acesso Rodoanel Embu-Guaçu e Terminal Varginal	TRANSPORTE E SISTEMA VIÁRIO REGIONAL
Ecoturismo no Parque da Várzea	SANEAMENTO BÁSICO E MEIO AMBIENTE
Incentivo ao reúso da água	RECURSOS HÍDRICOS
Gestão de divisas intermunicipais	GOVERNANÇA
Plataforma de registro de locais que fomentem e concentrem as discussões políticas da comunidade	GOVERNANÇA
Instalação de nova estação CPTM Pirelli - Santo André	TRANSPORTE E SISTEMA VIÁRIO REGIONAL
Porto Seco - Desenvolvimento Metropolitano Unificado e Sustentável	HABITAÇÃO E DESENVOLVIMENTO ECONÔMICO
Reutilização dos resíduos sólidos da construção civil como agregados em concreto para obra pública	SANEAMENTO BÁSICO E MEIO AMBIENTE
Canalização do rio Baquirivu	SANEAMENTO BÁSICO E MEIO AMBIENTE
Ordem urbanística	PLANEJAMENTO E USO DO SOLO
Estacionamento temporário de entrega	LOGÍSTICA
Política urbana de uso e ocupação do subsolo por serviços públicos em vias públicas	PLANEJAMENTO E USO DO SOLO
Impeditivos a conurbação	HABITAÇÃO E DESENVOLVIMENTO ECONÔMICO
Criação de empresas municipais de planejamento	PLANEJAMENTO E USO DO SOLO
Rodovia Estadual Guararema - Salesópolis	TRANSPORTE E SISTEMA VIÁRIO REGIONAL
Rodovia Estadual Guararema - Santa Isabel	TRANSPORTE E SISTEMA VIÁRIO REGIONAL
Implantação de Estação de Tratamento de água por filtração lenta em pequenas comunidades	SANEAMENTO BÁSICO E MEIO AMBIENTE
Linha férrea ligando Itapeperica da Serra a linha do metro Vila Sonia	TRANSPORTE E SISTEMA VIÁRIO REGIONAL
Projeto de Lei para o passe livre estudantil e municipal	TRANSPORTE E SISTEMA VIÁRIO REGIONAL

## **PROCESSO E ETAPAS**





## INSTÂNCIAS DE ELABORAÇÃO DO PDUI

A atual instância de caráter metropolitana, criada através de legislação estadual, é o Conselho de Desenvolvimento da Região Metropolitana de São Paulo.

### Conselho de Desenvolvimento da Região Metropolitana de São Paulo

Composto por 17 representantes do Governo do Estado de São Paulo e 39 representantes dos Municípios da Região Metropolitana

Constitui o **Comitê Executivo**



### Comitê Executivo

Composto por 04 representantes do Governo do Estado de São Paulo, 04 representantes da Prefeitura Municipal de São Paulo e 10 representantes dos outros Municípios da Região Metropolitana

Constitui a **Comissão Técnica** que elaborará o PDUI

Valida o **Guia Metodológico**

Associa-se a **Instância Colegiada Deliberativa** para aprovar a Minuta de Lei do PDUI



### Comissão Técnica

Composto por 05 representantes do Governo do Estado de São Paulo, 05 representantes da Prefeitura Municipal de São Paulo e 15 representantes dos outros Municípios da Região Metropolitana

Constitui os **Grupos de Trabalho** e os orienta

Desenvolve **Cadernos de Proposta** (Preliminar e Final)



### Grupos de Trabalho

Compostos por indicados dos Municípios e demais atores

Constitui os **Grupos Temáticos** - grupos organizados de acordo com temáticas referentes a elaboração do PDUI

Elabora proposições para o **Caderno de Propostas**



## INSTÂNCIAS DE APROVAÇÃO DO PDUI

A **Instância Colegiada Deliberativa**, em um primeiro momento, e o **Conselho de Desenvolvimento da Região Metropolitana**, em sequência, são os responsáveis pela aprovação da Minuta do Projeto de Lei do PDUI.

### Instância Colegiada Deliberativa

Empresários e Entidades Sindicais

Trabalhadores e Entidades Sindicais

Universidades e Categorias Profissionais

Movimentos Sociais

ONG's

Cada uma das Sub-Regiões da Região Metropolitana deverá estabelecer ao menos 5 representantes.

O número total de representantes será definido através do **Fator Populacional**. Abaixo apresenta-se o total de representantes por região.

Sub-região Norte

Sub-região Sudoeste

Sub-região Oeste

Sub-região Sudeste

Sub-região Leste

Sub-região Capital

Total de representantes  
5

Total de representantes  
5

Total de representantes  
7

Total de representantes  
10

Total de representantes  
10

Total de representantes  
15

Serão um total de 52 representantes da **Sociedade Civil**. Esses se somarão aos 18 representantes do **Comitê Executivo** e deliberarão sobre a proposta de lei do PDUI. O voto será ponderado, garantindo que os representantes do Poder Executivo e da Sociedade Civil tenham, cada parte, 50% da responsabilidade sobre a decisão.



### Conselho de Desenvolvimento da Região Metropolitana de São Paulo

17 representantes  
Governo Estado SP

39 representantes  
Municípios da RMSP

O voto será ponderado, garantindo que os representantes do Governo do Estado de São Paulo e dos Municípios tenham, cada parte, 50% da responsabilidade sobre a decisão. Após a aprovação do CDRMSP, a minuta do Projeto de Lei será encaminhada à Assembleia Legislativa do Estado de São Paulo.



## CALENDÁRIO



**Poder Público**  
Criação do Comitê Executivo do PDUI pelo Conselho de Desenvolvimento da RMSP



**Poder Público**  
Reuniões Regionais com os Municípios para esclarecimento sobre o PDUI



**Poder Público**  
Estruturação da Comissão Técnica e dos Grupos de Trabalho



**Poder Público**  
Reuniões dos Grupos de Trabalho



**Poder Público**  
Audiências Municipais Mobilizadoras



**Poder Público**  
Oficinas Regionais I



**Sociedade Civil**  
Oficinas Regionais II  
Análise do Caderno de Propostas



**Sociedade Civil**  
Audiências Públicas Regionais  
Análise do Caderno de Propostas



**Instância Colegiada Deliberativa**  
Análise da Minuta do Projeto de Lei

Após processo, Minuta do Projeto de Lei será enviado à Assembléia Legislativa do Estado



### CALENDÁRIO



**Poder Público**  
Criação do Comitê Executivo do PDUI pelo Conselho de Desenvolvimento da RMSP



**Poder Público**  
Reuniões Regionais com os Municípios para esclarecimento sobre o PDUI



**Poder Público**  
Estruturação da Comissão Técnica e dos Grupos de Trabalho



**Poder Público**  
Reuniões dos Grupos de Trabalho



**Poder Público**  
Audiências Municipais Mobilizadoras



**Poder Público**  
Oficinas Regionais I



**Sociedade Civil**  
Oficinas Regionais II  
Análise do Caderno de Propostas



**Sociedade Civil**  
Audiências Públicas Regionais  
Análise do Caderno de Propostas



**Instância Colegiada Deliberativa**  
Análise da Minuta do Projeto de Lei

Após processo, Minuta do Projeto de Lei será enviado à Assembléia Legislativa do Estado

### PRODUTOS POR ETAPA

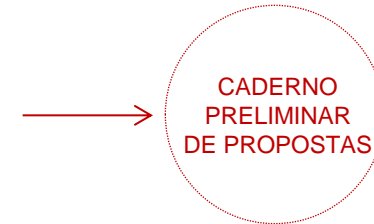
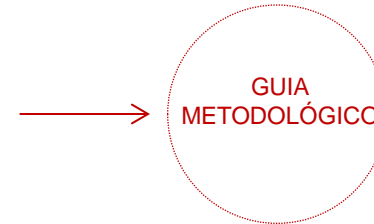



### CALENDÁRIO



Poder Público  
Criação do Comitê Executivo do PDUÍ pelo Conselho de Desenvolvimento da RMSP



Poder Público  
Reuniões Regionais com os Municípios para esclarecimento sobre o PDUÍ



Poder Público  
Estruturação da Comissão Técnica e dos Grupos de Trabalho



Poder Público  
Reuniões dos Grupos de Trabalho



Poder Público  
Audiências Municipais Mobilizadoras



Poder Público  
Oficinas Regionais I



Sociedade Civil  
Oficinas Regionais II  
Análise do Caderno de Propostas



Sociedade Civil  
Audiências Públicas Regionais  
Análise do Caderno de Propostas



Instância Colegiada Deliberativa  
Análise da Minuta do Projeto de Lei

Após processo, Minuta do Projeto de Lei será enviado à Assembléia Legislativa do Estado

### PRODUTOS POR ETAPA

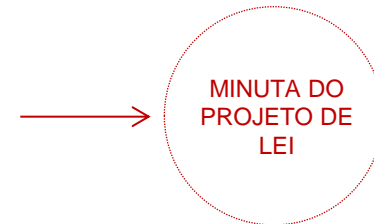
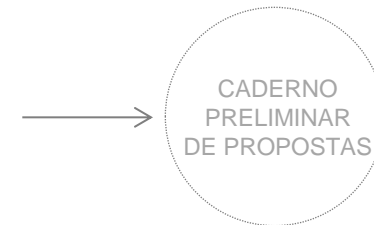
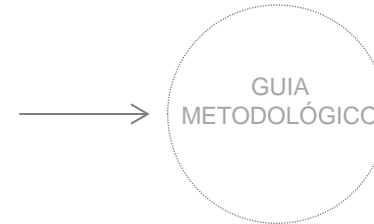

# PARTICIPAÇÃO SOCIEDADE CIVIL

## FASE PRELIMINAR DE MOBILIZAÇÃO

<b>VIRTUAL</b> maio	APRESENTAR O PDUI CONSIDERAÇÕES CRITICAS, PROPOSTAS	
<b>PRESENCIAL</b>  Agosto setembro	APRESENTAR ESCOPO DO PDUI  APRESENTAR ESTRUTURA DO PROCESSO PARTICIPATIVO  APRESENTAR PROCESSO DE ELEIÇÃO INSTANCIA COLEGIADA	→ REUNIÃO E ENCONTRO COM CONSELHOS SETORIAIS (CMPU, CADES, CMH, CONSELHO DA CIDADE)  REUNIÃO COM ENTIDADES SOCIAIS REPRESENTATIVAS

## FASE CADERNO DE PROPOSTAS

<b>VIRTUAL</b> Setembro outubro	PARTICIPAÇÃO COM CONSIDERAÇÕES, CRITICAS, PROPOSTAS	
<b>OFICINAS CONSELHOS</b> setembro	APRESENTAR E DISCUTIR CADERNO DE PROPOSTAS	→ CONSELHOS SETORIAIS (CMPU, CADES, CMH, CONSELHO DA CIDADE)
<b>OFICINAS REGIONAIS</b>  Outubro 1ª quinzena novembro	APRESENTAR E DISCUTIR CADERNO DE PROPOSTAS E RECEPÇÃO DE NOVAS PROPOSTAS	→ OFICINAS COM SOCIEDADE
<b>AUDIÊNCIAS PÚBLICAS (DUAS)</b> novembro	DEBATE E RECEPÇÃO DE NOVAS PROPOSTAS E ELEIÇÃO DE DELEGADOS	→ AUDIÊNCIAS COM SOCIEDADE

# PARTICIPAÇÃO SOCIEDADE CIVIL

INSTÂNCIA  
COLEGIADA

## Sugestão de dinâmica para o processo de eleição de representantes da sociedade para compor a Instância Deliberativa.

### 1ª Audiência Pública (**sugestão 17.11**):

- Discussão conteúdo do PDUI
- Esclarecimento quanto a composição e função da instância colegiada deliberativa

### 2ª Audiência (**sugestão 26.11 sábado**):

- 1ª parte da audiência – debate e recepção de propostas (9h às 12h)
- 2ª parte da audiência (12h às 14h horas) – divisão por segmento, eleição por aclamação ou contagem de votos, se necessário

[www.pdui.sp.gov.br](http://www.pdui.sp.gov.br)

[www.gestaourbana.prefeitura.sp.gov.br](http://www.gestaourbana.prefeitura.sp.gov.br)