

FUNDURB

CMPU - 22ª Reunião Ordinária

21 de setembro 2012

Recursos Distribuídos → R\$ 73 mi Obras de Reforma e Acessibilidade em Calçadas

Fonte: SOF 19/09/2012

1. Av. Conselheiro Carrão
2. R. Miguel Achiole da Fonseca
3. Av. Utaro Kanai
4. Av. Santa Catarina
5. Av. Guapira
6. R. Benjamin Pereira
7. Av. Celso Garcia
8. Av. Rangel Pestana
9. R. Tuiuti
10. R. Cajuru
11. R. Oscar Freire
12. R. dos Pinheiros
13. Trecho 1 da R. Joaquim Floariano
14. Trecho 2 da R. Joaquim Floariano
15. Praça Benedito Calixto
16. José Paulino
17. R. Amaral Gurgel
18. R. do Orfanato
19. Lgo. Senador Raul Cardoso
20. Pq. Ibirapuera

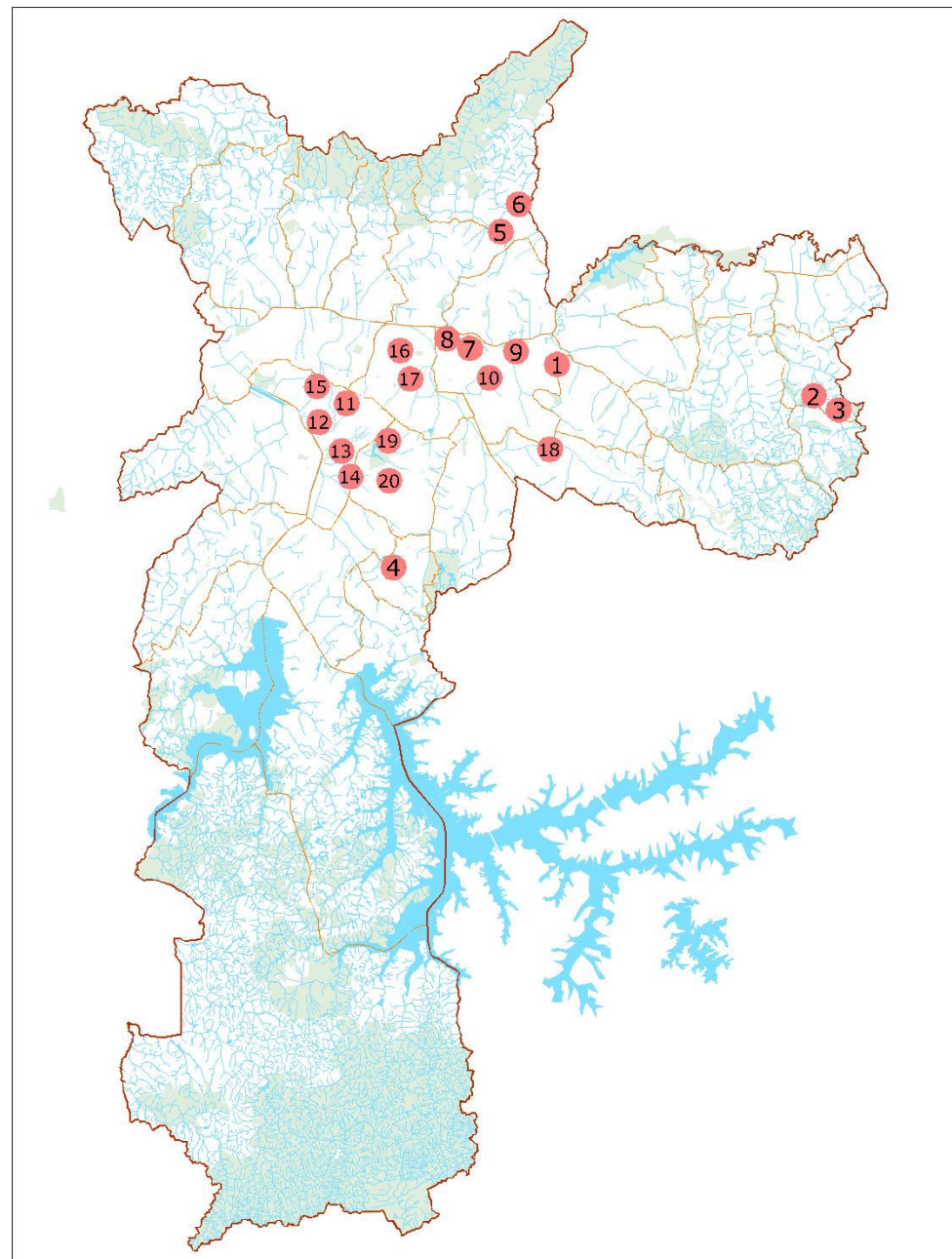

Reforma e Acessibilidade em Calçadas Trecho: Rua Jorge Veiga até Rua Doralisa

**A
n
t
e
s**



**D
e
p
o
i
s**



Trecho: Rua Luis Pinto até Rua Pedro Pires

**A
n
t
e
s**



**D
e
p
o
i
s**



Reforma e Acessibilidade em Calçadas

Trecho: Rua Pedro Pires até Rua Reinoso Fernandes

**A
n
t
e
s**



**D
e
p
o
i
s**



Trecho: Av. Paulo VI

**A
n
t
e
s**



**D
e
p
o
i
s**



Reforma e Acessibilidade em Calçadas

Trecho: Av. Pedroso de Moraes

A
n
t
e
s



D
e
p
o
i
s



Trecho: Av. Prof. Fonseca Rodrigues

A
n
t
e
s



D
e
p
o
i
s



Recursos Distribuídos → R\$ 46 mi Obras de Regularização Fundiária em Assentamentos

Fonte: SOF 19/09/2012

Urbanização de Favelas:

1. São Francisco
2. Paraisópolis

Recuperação, revitalização e regularização

3. Jd. Arpoador
4. Jd. do Lago
5. Jd. Imperador
6. Jd. Palmares – Jaçanã/ Tremembé
7. Jd. Vista Alegre Freguesia/Brasilândia
8. Jd. Keralux – Ermelino Matarazzo
9. Jd. Primeiro de Maio – Cidade Tiradentes
10. Morada do Sol II - Perus

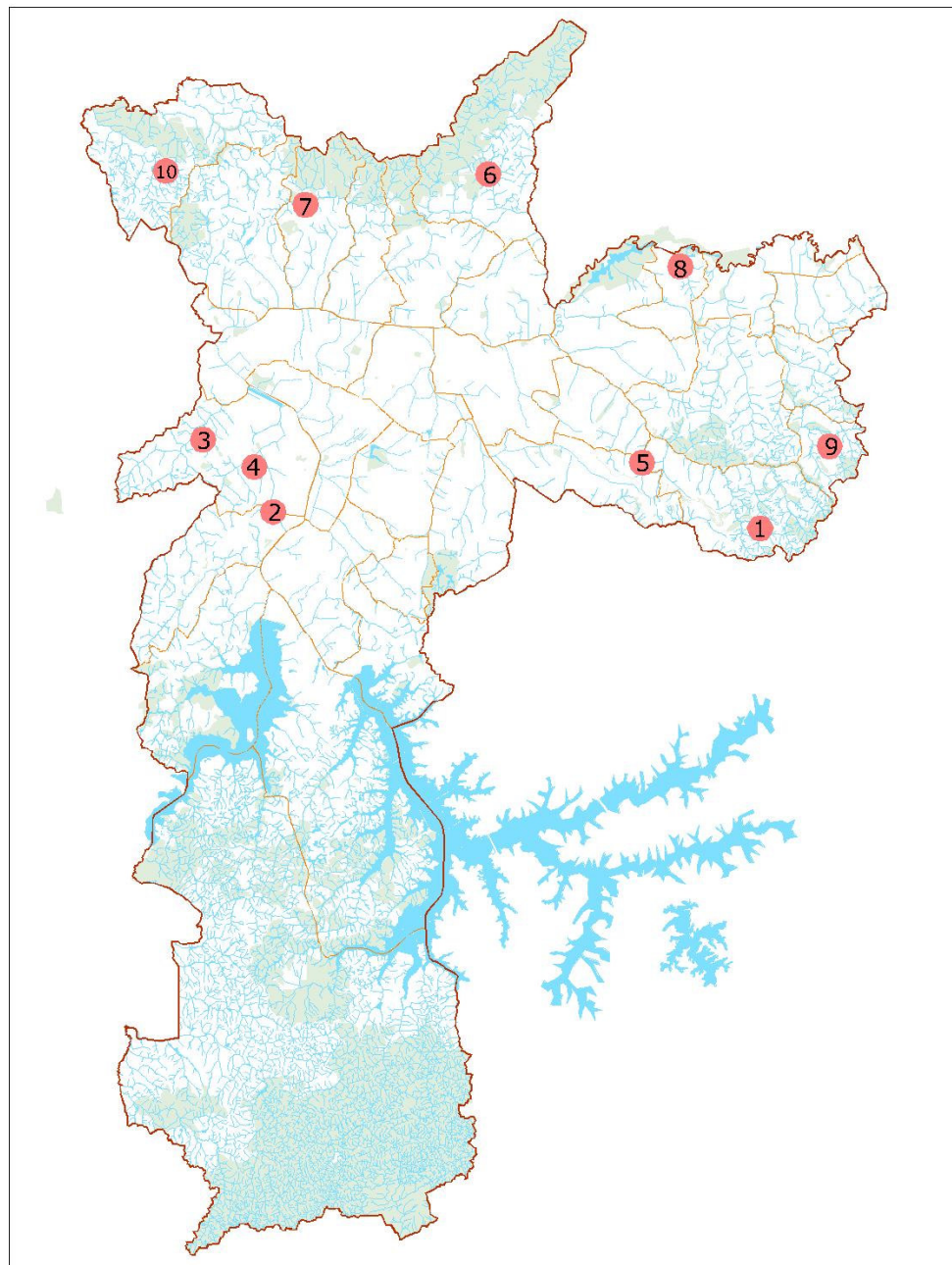

- Programa de Urbanização de Favelas
- Programa de Recuperação, Revitalização e Regularização de Conjuntos Habitacionais
- Regularização de Assentamentos Precários e Irregulares - regularização fundiária em loteamentos irregulares e precários
- Recuperação e Preservação Socioambiental das Áreas de Proteção dos Mananciais – Programa Mananciais

Regularização de Assentamentos Precários e Irregulares

Jardim Brasil Novo - Rua Belo Horizonte

**A
n
t
e
s**



**D
e
p
o
i
s**



Jardim Corisco II - Rua Projetada 1

**A
n
t
e
s**



**D
e
p
o
i
s**



Regularização de Assentamentos Precários e Irregulares

Jardim Paulistano (abertura e pavimentação de rua) - Trav. 8 – Rua 8

A
n
t
e
s



D
e
p
o
i
s



Jardim Palmares (consolidação geotécnica)

A
n
t
e
s



D
e
p
o
i
s



Regularização de Assentamentos Precários e Irregulares Jardim Vista Alegre (consolidação geotécnica)

A
n
t
e
s



D
e
p
o
i
s



Jardim Vista Alegre (demolição de quadra)

A
n
t
e
s



D
e
p
o
i
s



Regularização de Assentamentos Precários e Irregulares Anhanguera / Morada do Sol (consolidação geotécnica)

A
n
t
e
s



D
e
p
o
i
s



Urbanização de favelas – São Francisco



Vista da área desocupada



São Francisco Lote 2



Canalização córrego São João

**A
n
t
e
s**



**D
e
p
o
i
s**



Revitalização Urbanística - Promorar Rio Claro

Urbanização de favelas - Paraisópolis

A
n
t
e
s



D
e
p
o
i
s



Grotinho 2



Condomínio G:
Serviços em fase de acabamento



Estação Elevatória de Esgoto:
Obras em andamento



Av. Perimetral: Obras em andamento

Programa de Recuperação, Revitalização e Regularização

Jardim do Lago

**A
n
t
e
s**



**D
e
p
o
i
s**



Programa de Recuperação, Revitalização e Regularização

José Paulino

**A
n
t
e
s**



**D
e
p
o
i
s**



Programa de Recuperação, Revitalização e Regularização

Goiti

**A
n
t
e
s**



**D
e
p
o
i
s**



Programa de Recuperação, Revitalização e Regularização

Chaparral

A
n
t
e
s



D
e
p
o
i
s



Programa de Recuperação, Revitalização e Regularização

Chaparral Tiquatira

**A
n
t
e
s**



**D
e
p
o
i
s**



Programa Mananciais

Pabreu



Terraplenagem Chácara do Conde



Execução obras de drenagem
Rua da Paz

Programa Mananciais



Rua São João

Pabreu – Drenagem



Rua Califórnia



Rua das Palmeiras

Recursos Distribuídos → R\$ 22 mi Obras de Implantação de Equipamentos Urbanos e Comunitários

Fonte: SOF 19/09/2012

1. Av. Tancredo Neves x Av. N. S^a. Saúde
2. Av. Fco Morato x Av. Vital Brasil x Av. Lineu de Paula Machado
3. Av. Alcântara Machado x Vd. Pires do Rio x Av. Álvaro Ramos
4. Av. Dom Villares x R. Jean Dela Huerta x R. Evolução
5. R Manoel Gaya x R. Antonio de Layet x R. Pedro Vidal
6. Av. Marquês de São Vicente
7. Av. do Estado x Av. Mercúrio
8. Av. Jacu Pêssego x R. São Teodoro
9. Av. do Estado x Av. Cruzeiro do Sul
10. Av. Tancredo Neves x Av. N. S^a. das Mercês

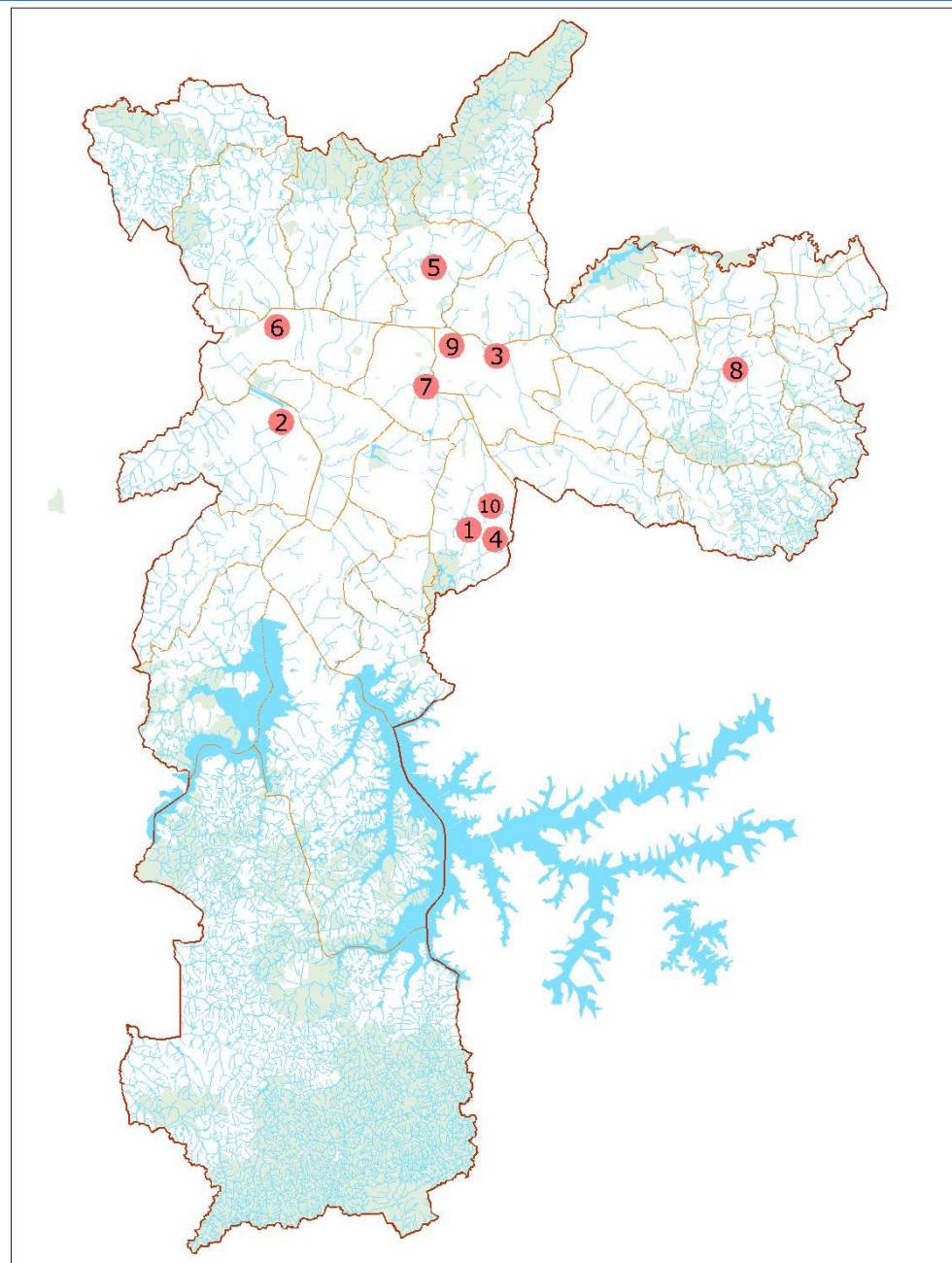

Terminal A. E. Carvalho

Antes



Preparação para implantação de novos abrigos

Depois



Fundação dos novos abrigos

Terminal A. E. Carvalho

Antes



Abertura de caixa para pavimento

Depois



Pavimento rígido novo

Terminal A. E. Carvalho

Antes



Abertura de forma para superguias

Depois



Execução das superguias

Terminal Penha

Antes



Passarela a ser removida

Depois



Execução dos blocos da estrutura do prédio onde existia passarela

Terminal Penha

Antes



Nova plataforma em execução

Depois



Plataforma em fase de acabamento

Terminal Penha

Antes



Piso da passarela a ser removido

Depois



Estrutura da passarela em fase de acabamento para receber novo piso

Terminal Penha

Antes



Local de implantação do novo prédio administrativo

Depois



Prédio administrativo em construção

Corredor Rebouças

Antes



Depois



Rua da Consolação, sentido Centro/Bairro, defronte ao Cemitério da Consolação

Corredor Rebouças

Antes



Depois



Avenida Rebouças x Rua Capitão Antônio Rosa, sentido Centro/Bairro

Corredor Rebouças

Antes



Depois



Avenida Rebouças, altura nº 2707, sentido Bairro/Centro

Corredor Rebouças

Antes



Depois



Avenida Rebouças, sentido Bairro/Centro – Parada Brasil

Proteção ao pedestre

A
n
t
e
s



D
e
p
o
i
s



R. Duarte de Azevedo x R. Voluntários da Pátria

A
n
t
e
s

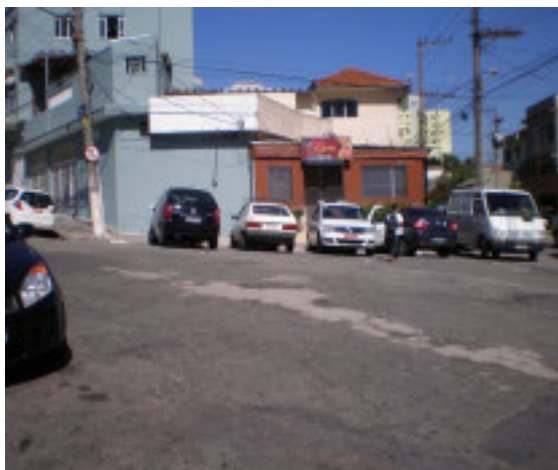

D
e
p
o
i
s



R. Joaquim de O. Freitas x R. Rubens de S. Araujo

Proteção ao pedestre

A
n
t
e
s



D
e
p
o
i
s



R. Vinte e Cinco de Janeiro x Av. Tiradentes

A
n
t
e
s



D
e
p
o
i
s



R. Ibiplanopolis x Av. Eusébio Matoso

Proteção ao pedestre

A
n
t
e
s



D
e
p
o
i
s



R. Lubavitch x R. da Graça

A
n
t
e
s



D
e
p
o
i
s



R. Roberto Feijó x Av. Luiz. I. A. Mello

Proteção ao pedestre

A
n
t
e
s



D
e
p
o
i
s



Av. Jacob Salvador Svaibil x Av. Prof. Francisco Morato

A
n
t
e
s



D
e
p
o
i
s



R. Itamambuca x Av. Prof. Luiz I. A. Mello

Proteção ao pedestre

A
n
t
e
s



D
e
p
o
i
s



R. Visconde de Taunay x Av. João Dias

A
n
t
e
s



D
e
p
o
i
s



R. Dr. Corintio Baldoino x R. Cel. Gustavo Santiago

Proteção ao pedestre

A
n
t
e
s



D
e
p
o
i
s



R. Honório Maia x R. Cesário Galeno

Proteção ao pedestre

A
n
t
e
s



D
e
p
o
i
s



Al. Itu x Av. Rebouças

A
n
t
e
s



D
e
p
o
i
s



Av. Alberto Ramos x Av. do Oratório

Proteção ao pedestre

A
n
t
e
s



D
e
p
o
i
s



Av. Eng. Luiz C. Berrini x Pça Gentil Falcão

A
n
t
e
s



D
e
p
o
i
s



R. dos Trilhos x R. do Hipódromo

Proteção ao pedestre

A
n
t
e
s



R. Aviador Gil Guilherme x R. Voluntários da Pátria

D
e
p
o
i
s



A
n
t
e
s



R. Antônio Raposo x R. Doze de Outubro

D
e
p
o
i
s



Proteção ao pedestre

A
n
t
e
s



D
e
p
o
i
s



R. Pça Floriano Peixoto x Av. Mário L. Leão

A
n
t
e
s



D
e
p
o
i
s



R. Bela Cintra x R. Fernando de Albuquerque

**Recursos Distribuídos → R\$ 99 mi
Obras de Drenagem e Saneamento /
Conservação de Pontes e Viadutos**

Fonte: SOF 19/09/2012

- 1. Pirajussara**
- 2. Cordeiro**
- 3. Ponte Baixa**
- 4. Poetisa Colombina**
- 5. Papaterra Limongi**

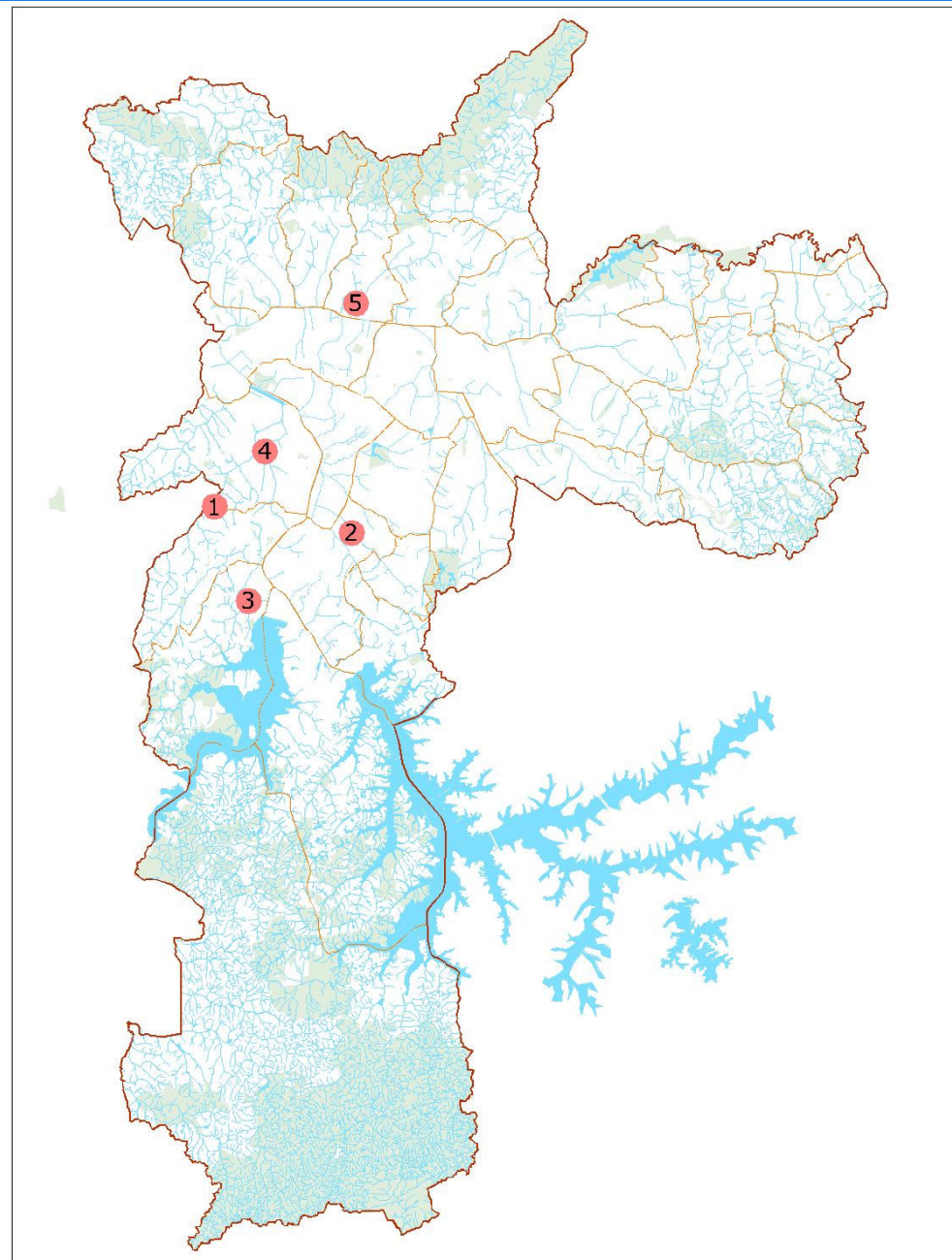

OBRAS DE ARTE ESPECIAIS

Localização das intervenções



- Córrego Cordeiro: obras de canalização em galerias e implantação de redes de micro-drenagem
- Córrego Pirajussara: obras compreendendo Reservatório do Parque Esmeralda e do Jardim D'Orly e Diques de contenção no Córrego Pirajussara e viário
- Córrego Ponte Baixa: obras de canalização dos Córregos Ponte Baixa e do Jardim Letícia com implantação de Reservatório de regularização de vazão e viário entre a Avenida Guido Caloi e Rua Daniel Klein
- Drenagem Poetisa Colombina: galeria de reforço no trecho entre a R Poetisa Colombina e a Av. Eliseu de Almeida e recuperação da galeria existente ao longo da Av. Ministro Laudo de Ferreira Camargo
- Drenagem Av. Papaterra Limongi: obras de drenagem e integração do sistema viário do complexo Ponte Júlio de Mesquita Neto à Av. Nossa Senhor do Ó.
- Pontes e Viadutos: Obras de recuperação com o objetivo de melhoria da mobilidade urbana e segurança do usuário

Córrego Cordeiro



**A
n
t
e
s**



Córrego Pirajussara

**D
e
p
o
i
s**



Córrego Ponte Baixa



R. Poetisa Colombina



Av. Papa Terra Limongi



Recursos Distribuídos → R\$ 80 mi Obras de Recuperação do Patrimônio Histórico e Cultural

Fonte: SOF 19/09/2012

1. Praça das Artes
2. Vila Itororó
3. Centro Cultural São Paulo
4. Edifício Sampaio Moreira
5. Centro de Formação Cultural de Cidade Tiradentes
6. Edifício Ramos de Azevedo
7. Teatro Flávio Império
8. Teatro Arthur Azevedo
9. Centro Cultural da Penha
10. Teatro Paulo Eiró
11. Biblioteca Prestes Maia

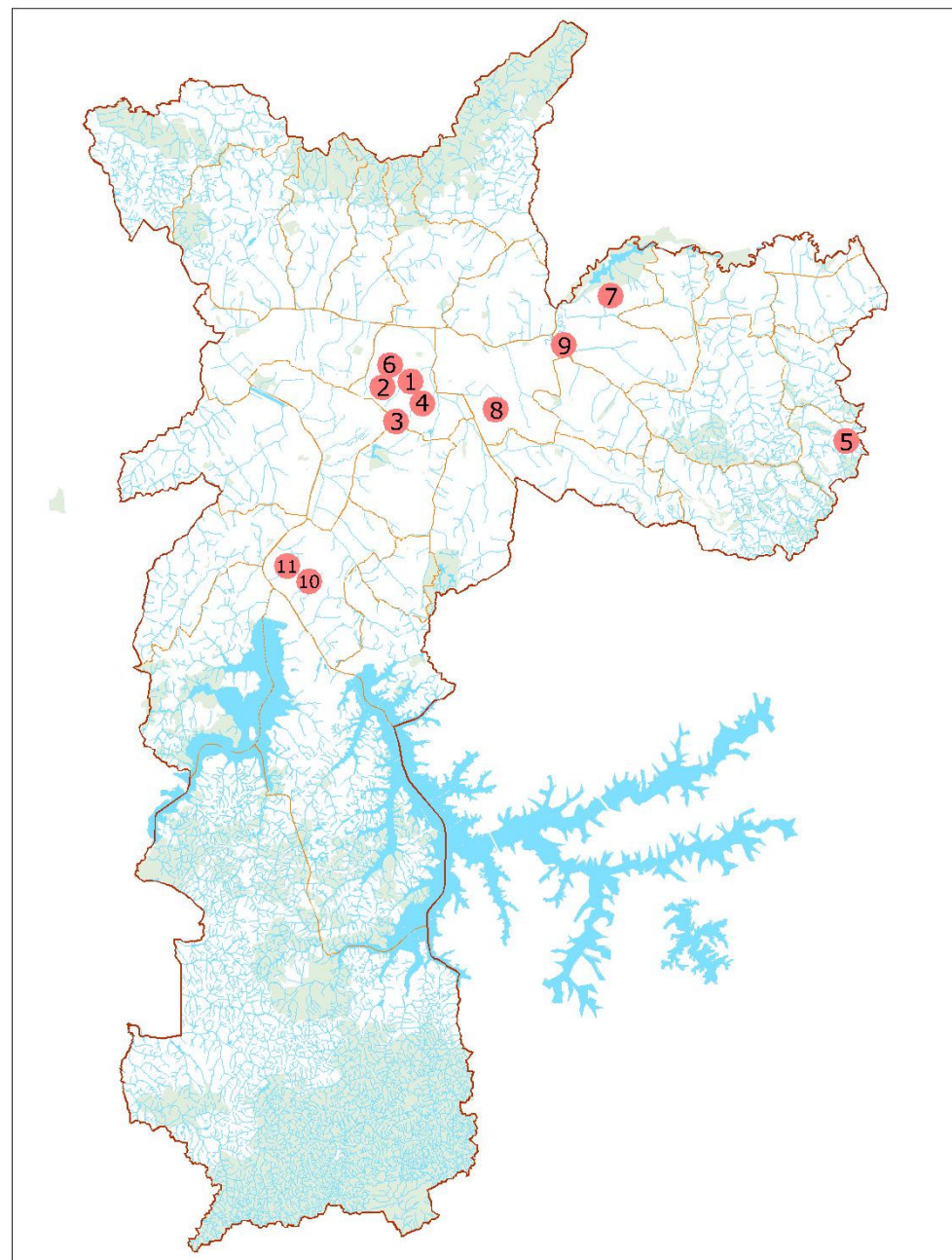

- Praça das Artes: restauração do Conservatório Dramático e Musical de São Paulo e construção do Centro de Documentação Artística, do Museu do Teatro Municipal e das sedes das Escolas Municipais de Música e de Dança, dos Corpos Artísticos
- Vila Itororó: recuperação e restauro para transformação da vila em um pólo cultural
- Reforma das salas de espetáculos do Centro Cultural São Paulo: cenotecnia, acústica e ar-condicionado
- Edifício Sampaio Moreira: restauro do primeiro arranha-céu da cidade de São Paulo
- Construção do Centro de Formação Cultural de Cidade Tiradentes

- Obras internas no Edifício Ramos de Azevedo: piso, forro, saguão, ar condicionado, ventilação e acessibilidade dos sanitários
- Teatro Arthur Azevedo: reforma geral do edifício (vestimenta cênica e ar-condicionado)
- Centro Cultural da Penha: reforma do complexo do Conjunto Cultural (biblioteca, teatro e Casa de Cultura), elevador, acessibilidade nos banheiros e reforma geral do teatro
- Teatro Paulo Eiró: reforma do edifício, com requalificação dos sistemas de cenotecnia e das instalações prediais
- Biblioteca Prestes Maia: reforma da biblioteca, acessibilidade
- Circo Escola Piolim: construção de um circo escola no Largo do Paissandu

Praça das Artes

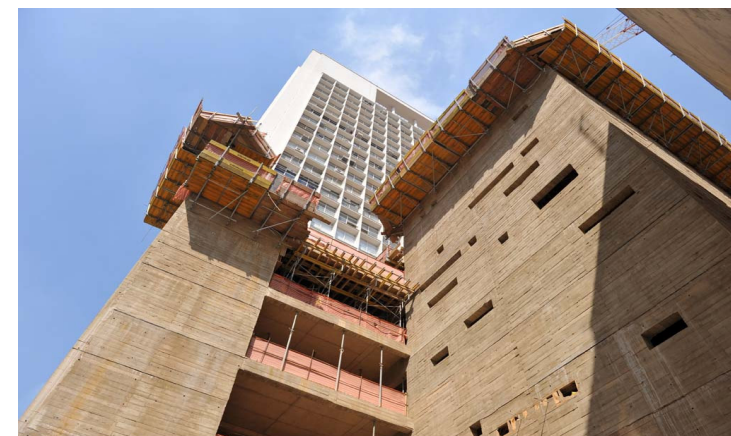
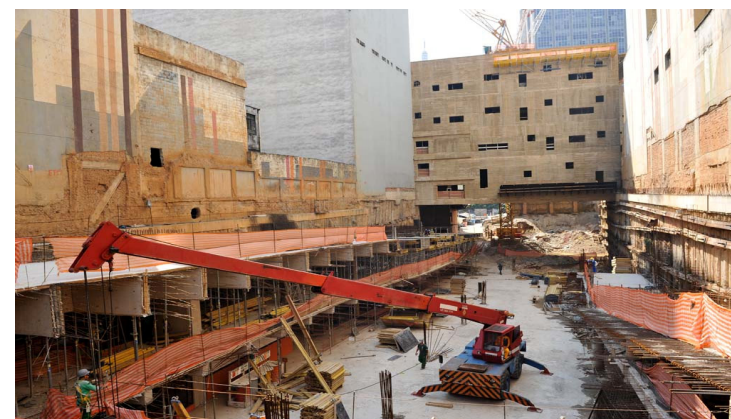

Vista da Av. São João, 269

Vila Itororó



Entrada pela Rua Martiniano de Carvalho

Reforma das Salas de Espetáculo do Centro Cultural São Paulo



Restauro do Edifício Sampaio Moreira



Construção do Centro de Formação Cultural de Cidade Tiradentes



Obras internas no Edifício Ramos de Azevedo



Praça Coronel Fernando Prestes, 152 - Luz

CMPU – 22ª Reunião Ordinária

Reforma do Teatro Arthur Azevedo



Projeção do teatro com o anexo

Reforma do Centro Cultural da Penha



Reforma do Teatro Paulo Eiró



Restauro da Biblioteca Prestes Maia



Construção do Circo Escola Piolim



Local da Intervenção



CIRCO ESCOLA PIOLIM ARQUITETOS CLAUDIO LIBESKIND SANDRA LLOVET MARCOS CARTUM

 libeskindllovet
ARQUITETOS

Perspectiva Ilustrada do Projeto

Recursos Distribuídos → R\$ 34 mi Obras de Implantação de Parques Lineares

Fonte: SOF 19/09/2012

Parques Lineares: Rio Verde; Invernada;
Feitiço da Vila / Moenda Velha; Oratório;
Caulim; Cocaia; Programa Córrego Limpo;
Perus **(1, 2, 3, 4, 5, 8, 9, 13 e 15)**

Parques: Cordeiro; M'Boi Mirim; Cantinho do
Céu; Aristocratas; Castelo II, São Mateus
(Altos do Aricanduva); Velas; Por do Sol;
Mandis; Primeira Balsa; América; São
Pancrácio; Tuney Arantes; Atlântica; Mar
Paulista **(6, 7, 10, 11, 12, 16, 18, 19, 20,
21, 22, 23, 24, 25 e 26)**

Parques Naturais: compensação do
Rodoanel Sul **(14)**

Canalização do Córrego Caguaçu do Parque
Sapopemba **(17)**

Desapropriação dos Parques Lineares:
Rio Verde; Itapaiuna; Guaratiba; Ponte Rasa;
Água Podre **(27, 28, 29, 30, 31, 32 e 33)**

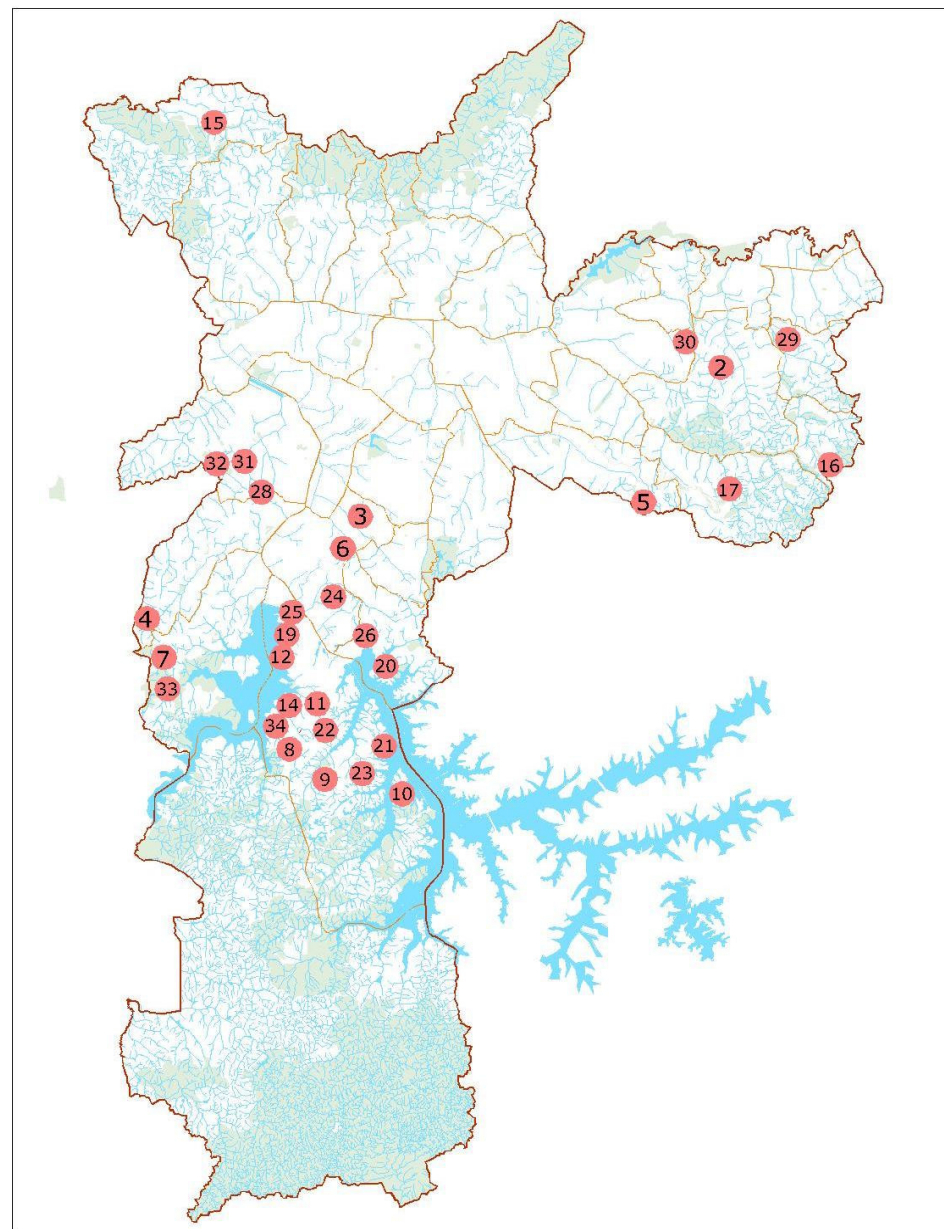

- Parques Lineares: Rio Verde 2ª Fase; Invernada; Feitiço da Vila / Moenda Velha; Oratório; Caulim; Cocaia; Programa Córrego Limpo - Fase 3; Perus
- Parques: Cordeiro 2ª fase; M'Boi Mirim; Cantinho do Céu; Aristocratas; Castelo II, São Mateus (Altos do Aricanduva); Velas; Por do Sol; Mandis; Primeira Balsa; América; São Pancrácio; Toney Arantes; Atlântica; Mar Paulista
- Parques Naturais de compensação do Rodoanel Sul
- Canalização do Córrego Caguaçu do Parque Sapopemba
- Desapropriação dos Parques Lineares: Rio Verde; Itapaiuna; Guaratiba; Ponte Rasa; Água Podre; Bananal; Caulim; Cocaia; Perus
- Desapropriações Parque Praia de São Paulo - Guarapiranga R. Peixe Vivo

Parque Linear Rio Verde - Subprefeitura Itaquera



Parque Linear Oratório - Subprefeitura Vila Prudente / Sapopemba



Parque Linear Córrego do Bispo - Freguesia / Brasilândia



Córrego Caguaçu Parque Sapopemba - São Mateus



Piscinão Caguaçu - São Mateus



Estimativa da Receita 2013 - FUNDURB

Decreto nº 47.661/2006 - § 2º do Art. 7º - Plano de Aplicação 2013

Valores R\$ Mil

Unidade Orçamentária	% *	Recursos em 2013 **
Reforma e Acessibilidade em Calçadas SMSP	13	21.000
Regularização Fundiária em Assentamentos SEHAB	19	30.000
Implantação e Requalificação de Equip. Urbanos SMT	7	12.000
Obras de Drenagem e Saneamento SIURB	25	40.000
Recuperação Patrimônio Histórico e Cultural SMC	19	30.000
Implantação de Parques Lineares SVMA	17	27.000
Total	100	160.000

* Distribuição deliberada em 10/09/2012

** Montante Total deliberado em 10/08/2012

Obrigado