

# **PLANO DE APLICAÇÃO DO FUNDURB EXERCÍCIO 2013**

SECRETARIA MUNICIPAL DE CULTURA  
PREFEITURA DE SÃO PAULO



<b>Nome do Projeto</b>	<b>Orçado</b>	<b>Orçamento Atualizado</b>	<b>Liquidado</b>	<b>% Executada</b>
<b>Casa do Bandeirante</b>	1.211.636	1.211.636	1.211.636	<b>100</b>
<b>Torre da Memória Paulistana (antigo Edifício Casa do Politécnico)</b>	2.402.960	2.402.960	2.375.915	<b>99</b>
<b>Edifício Sampaio Moreira (gerenciamento da obra)</b>	10.000	10.000	9.894	<b>99</b>
<b>Edifício Sampaio Moreira</b>	2.258.000	2.258.000	1.411.046	<b>62</b>
<b>Edifício Ramos de Azevedo (obras internas)</b>	1.826.978	1.826.978	1.826.978	<b>100</b>
<b>Teatro Artur Azevedo</b>	7.207.445	4.827.355	4.357.167	<b>90</b>
<b>Teatro Flávio Império</b>	5.642.294	4.142.294	4.142.093	<b>100</b>
<b>Teatro Paulo Eiró</b>	5.364.128	5.364.128	5.034.634	<b>94</b>
<b>Praça das Artes (restauro das pinturas decorativas do Museu do Conservatório)</b>	49.818	49.818	49.818	<b>100</b>
<b>Biblioteca Mário de Andrade (sistema de ar condicionado na área circulante)</b>	113.200	113.200	56.600	<b>50</b>
<b>Cine Art Palácio</b>	391.800	350.000	0	<b>0</b>
<b>Biblioteca Sérgio Buarque de Holanda (BP de Itaquera)</b>	150.000	150.000	102.915	<b>69</b>
<b>Centro Cultural da Penha (sistema de ar condicionado dos estúdios de gravação)</b>	75.000	75.000	0	<b>0</b>
<b>Total Geral</b>	<b>26.703.259</b>	<b>22.781.369</b>	<b>20.578.697</b>	<b>90</b>

**Projeto: EDIFÍCIO RAMOS DE AZEVEDO (obras internas)**

Restauração do Edifício Ramos de Azevedo - Obras e Instalações

**Estágio: FINALIZADO (março de 2014)**

---

**Intervenções realizadas:**

- Restauro dos pisos de madeira e mármore
- Restauro das pinturas murais
- Restauro de batentes e portas
- Restauro do mobiliário
- Implantação de novo sistema de ar condicionado
- Implantação de elevador de saguão no térreo do edifício
- Instalação de sistema de ventilação do acervo
- Revisão da cobertura do edifício, especialmente na área do auditório

## EDIFÍCIO RAMOS DE AZEVEDO (ANTES)

Situação antes da reforma



## EDIFÍCIO RAMOS DE AZEVEDO (ANTES)

Situação antes da reforma



## EDIFÍCIO RAMOS DE AZEVEDO (ANTES)

Situação antes da reforma



## EDIFÍCIO RAMOS DE AZEVEDO (DEPOIS)

Instalação do elevador



## EDIFÍCIO RAMOS DE AZEVEDO (DEPOIS)

### Sistema de ar condicionado





## EDIFÍCIO RAMOS DE AZEVEDO (DEPOIS)

Restauro de piso e mobiliário



## EDIFÍCIO RAMOS DE AZEVEDO (DEPOIS)

Restauro de piso e pinturas murais

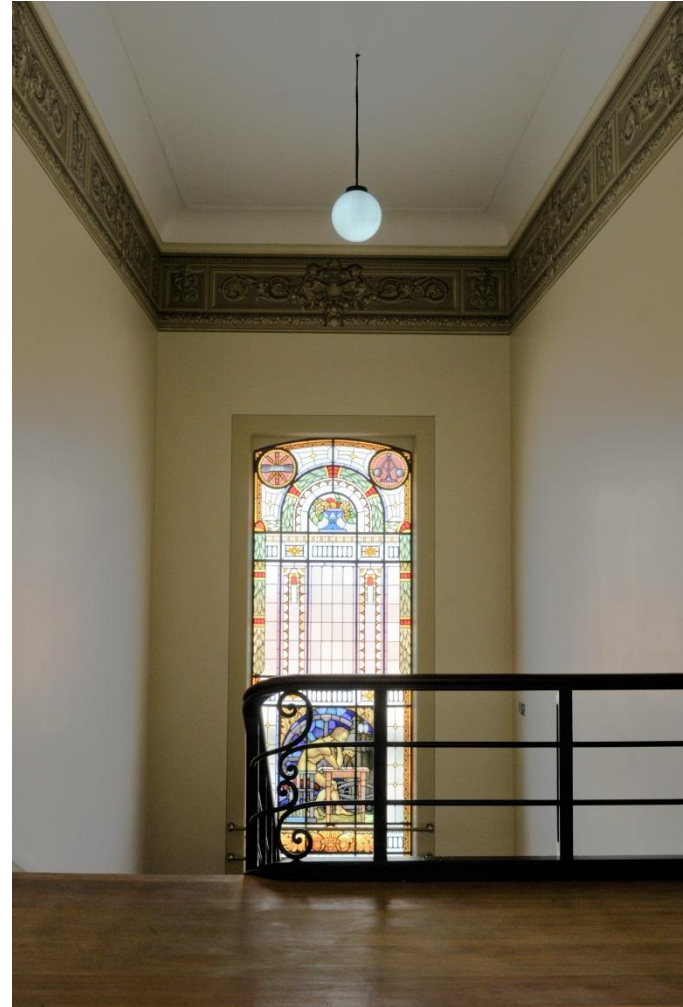

**Projeto: CASA DO BANDEIRANTE**

Restauração de Imóveis Históricos e Reforma de Museus - Obras e Instalações

**Estágio: FINALIZADO (dezembro de 2013)**

---

**Intervenções realizadas:**

- Projeto de paisagismo renovado
- Instalação de novos equipamentos e mobiliários urbanos
- Restauro do rancho que abriga o moinho, posto novamente em funcionamento
- Reforma e ampliação dos sanitários existentes e construção de um sanitário acessível
- Requalificação das guias e passeios públicos da praça
- Instalação de novos pontos de iluminação e de água ao longo de todo o percurso da praça

## CASA DO BANDEIRANTE (ANTES)



## CASA DO BANDEIRANTE (DEPOIS)

Rancho e moinho



## CASA DO BANDEIRANTE (DEPOIS)

Passeio e paisagismo



## CASA DO BANDEIRANTE (DEPOIS)

Edifício principal



## CASA DO BANDEIRANTE (DEPOIS)

Paisagismo e mobiliário





**Projeto:** PRAÇA DAS ARTES (restauro das pinturas decorativas do Museu do Conservatório)

Recuperação do Patrimônio Histórico Cultural - Praça das Artes

**Estágio:** FINALIZADO

---



**Projeto:** TORRE DA MEMÓRIA PAULISTANA (antigo edifício Casa do Politécnico)  
Restauração de Imóveis Históricos e Reforma de Museus - Obras e Instalações

**Estágio:** EM ANDAMENTO

---

**Etapas em fase de finalização:**

Instalação dos caixilhos

- Instalação dos vidros
- Serralheria (corrimões e guarda-corpos)
- Instalação de pisos em alguns andares
- Rampa para Portadores de Necessidades Especiais
- Instalação dos elevadores
- Demolição da cabine primária antiga
- Serviços de pintura em alguns andares
- Fechamento externo do edifício

## TORRE DA MEMÓRIA PAULISTANA (ANTES)



# TORRE DA MEMÓRIA PAULISTANA (EM ANDAMENTO)

Fachada e lateral do edifício



**Projeto: EDIFÍCIO SAMPAIO MOREIRA**

Restauração do Edifício Sampaio Moreira - Obras e Instalações

**Estágio: EM ANDAMENTO**

---

**Histórico:**

Primeiro arranha-céu da cidade de São Paulo, será utilizado como nova sede da Secretaria Municipal de Cultura, diminuindo sensivelmente o dispêndio atual de recursos com o aluguel da Galeria Olido, que totaliza R\$ 3,5 milhões.

Serão realizadas intervenções de acessibilidade e mobilidade interna para torná-lo apropriado ao uso proposto.

Além disso, o projeto permitirá a reinserção de um exemplar arquitetônico de importante valor histórico ao ambiente urbano, integrado às ações de revitalização do Vale do Anhangabaú

# EDIFÍCIO SAMPAIO MOREIRA (EM ANDAMENTO)

Fachada e perspectiva futura



## EDIFÍCIO SAMPAIO MOREIRA (EM ANDAMENTO)

Intervenções no interior do edifício



## **Projeto: TEATRO ARTUR AZEVEDO**

Reforma e Ampliação de Teatros - Outros Serviços de Terceiros (P.J.)

## **Estágio: EM ANDAMENTO**

---

### **Etapas em fase de finalização:**

- Caixa Cênica – cenotecnia e instalações elétricas concluídas, mas ainda não foram instaladas as vestimentas cênicas. Etapas de instalação de áudio e vídeo, instalação de forro e tratamento acústico paredes e do piso de madeira do palco em andamento
- Sala Multiuso do anexo:
  - Finalização da cenotecnia, revestimentos e forros acústicos, instalação do piso e pintura
  - Instalação dos brises
  - Instalação do sistema de ar condicionado no anexo
- Execução das ações de marcenaria necessárias
- Sanitários: instalação de divisórias, bancadas, forro, luminárias, espelhos, papeleiras e saboneteiras
- Área da platéia: instalação do forro, tratamento acústico das paredes, piso e pintura
- Área dos camarins: instalação do forro, complementação da caixilharia, instalação de bancadas, divisórias e portas



## TEATRO ARTUR AZEVEDO (ANTES)

Local da construção do edifício anexo



## TEATRO ARTUR AZEVEDO (ANTES)

Local da construção do edifício anexo



## TEATRO ARTUR AZEVEDO (ANTES)

Saída lateral da platéia



## TEATRO ARTUR AZEVEDO (EM ANDAMENTO)

### Edifício anexo e sala multiuso



## TEATRO ARTUR AZEVEDO (EM ANDAMENTO)

Edifício anexo e sala multiuso



## TEATRO ARTUR AZEVEDO (EM ANDAMENTO)

### Requalificação da Cenotecnia



12 02 2014

## TEATRO ARTUR AZEVEDO (EM ANDAMENTO)

### Fachada do edifício



# TEATRO ARTUR AZEVEDO

## Perspectiva da implantação do anexo junto ao teatro





## **Projeto: TEATRO FLÁVIO IMPÉRIO**

Reforma e Ampliação de Teatros - Outros Serviços de Terceiros (P.J.)

## **Estágio: EM ANDAMENTO**

---

### **Etapas em fase de finalização:**

- Sistema de ar condicionado do teatro
- Acessibilidade: instalação da plataforma PNE, pisos táteis internos e indicadores nos corrimãos e nos degraus das escadas para pessoa portadoras de deficiência visual
- Sanitários: instalação de divisórias, bancadas, forro, luminárias, espelhos, papeleiras e saboneteiras
- Acústica: instalação de portas acústicas e alguns elementos relativos ao palco e a platéia
- Cenotecnia: instalação das vestimentas cênicas
- Instalação de piso: palco, platéia, sala de ensaio, cabine técnica e escadas
- Área externa: em fase final de plantio do paisagismo, conclusão dos gradis e os complementos como bancos, bebedouros, lixeiras, mastros bandeiras, brinquedos e bicicletários.

## TEATRO FLÁVIO IMPÉRIO (ANTES)



## TEATRO FLÁVIO IMPÉRIO (EM ANDAMENTO)

Área externa: criação do parque



## TEATRO FLÁVIO IMPÉRIO (EM ANDAMENTO)

Área externa: criação do parque



# TEATRO FLÁVIO IMPÉRIO (EM ANDAMENTO)

## Fachada lateral



# TEATRO FLÁVIO IMPÉRIO (EM ANDAMENTO)

## Requalificação da cenotecnia



# TEATRO FLÁVIO IMPÉRIO

## Perspectiva da implantação do parque junto ao teatro



**Projeto: TEATRO PAULO EIRÓ**

Reforma e Ampliação de Teatros - Outros Serviços de Terceiros (P.J.)

**Estágio: EM ANDAMENTO**

---

**Etapas em fase de finalização:**

- Acústica: instalação de forro acústico e outros elementos de isolamento na platéia
- Cenotecnia: instalação das vestimentas cênicas
- Elevador do palco: instalação e ajustes
- Arremates finais de argamassa no exterior do edifício
- Paisagismo da praça
- Movimentação do monumento de autoria de Júlio Guerra
- Recuperação das pastilhas da fachada do edifício
- Instalação dos sistemas de áudio



## TEATRO PAULO EIRÓ (ANTES)



# TEATRO PAULO EIRÓ (EM ANDAMENTO)

## Fachada do edifício



## TEATRO PAULO EIRÓ (EM ANDAMENTO)

### Requalificação da cenotecnia



## TEATRO PAULO EIRÓ (EM ANDAMENTO)

Requalificação da cenotecnia (instalação de forros acústicos)



## TEATRO PAULO EIRÓ

Perspectiva da implantação da praça remodelada junto ao teatro

