PLANO DE APLICAÇÃO ANUAL - SIURB

FUNDO DE DESENVOLVIMENTO URBANO

PREFEITURA DE SÃO PAULO
INFRAESTRUTURA URBANA E OBRAS

Plano de Aplicação 2016 - SIURB

OBJETO	VALOR TOTAL	MAR	ABR	MAI	JUN	JUL	AGO	SET	OUT	NOV	DEZ
Carlos Caldeira	1.115.000	446.000	223.000	223.000	223.000	-	-	-	-	-	-
M'Boi Cachoeirinha	3.000.000	-	500.000	500.000	500.000	500.000	500.000	250.000	250.000		-
Acesso ao Terminal Jd. Angela	8.000.000	-	2.000.000	2.000.000	1.500.000	1.000.000	1.000.000	500.000			
Terminal Itaquera - Leste Itaquera 2 - trecho binário	8.000.000	1.194.608	1.035.229	1.075.920	1.072.056	1.070.896	1.053.997	829.428	667.866	-	-
Terminal Itaquera - Passarela	1.000.000	478.500	163.200	167.700	171.900	18.700	-	-	-	-	-
Ponte Baixa (Obra Mobilidade)	13.264.880	3.559.738	2.601.931	3.380.727	2.613.535	677.682	-	431.268			
Córrego Itaim - Projeto	549.583	152.075	102.612	102.612	96.141	96.141					
TOTAL	**34.929.463**	**5.830.921**	**6.625.972**	**7.449.959**	**6.176.632**	**3.363.419**	**2.553.997**	**2.010.696**	**917.866**	**0**	**0**

Localização Intervenções

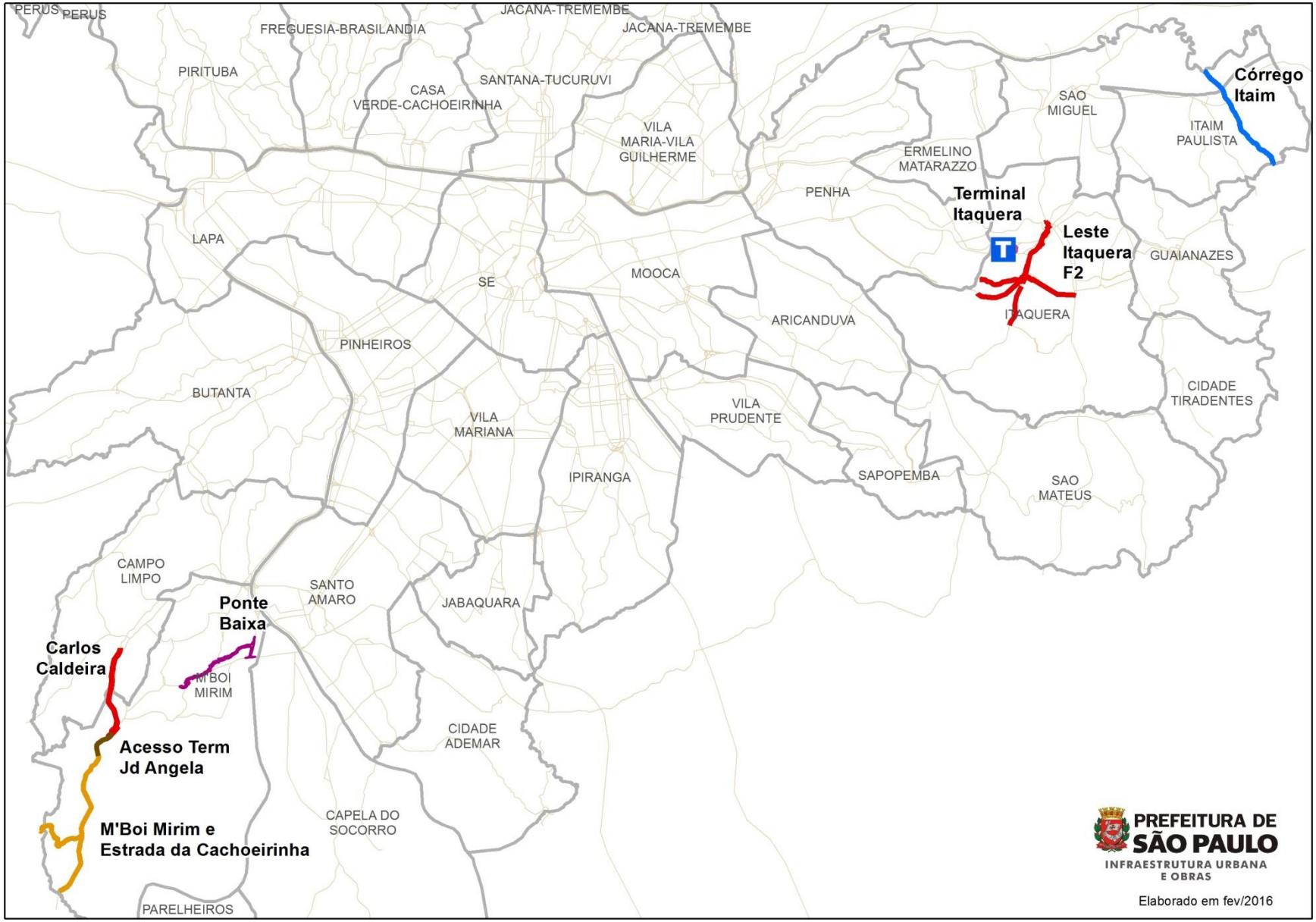

CARLOS CALDEIRA

NOME	VALOR (R$)
Carlos Caldeira	1.115.000,00
ESTÁGIO	**AÇÃO**
Início de Projeto Executivo	Execução de projeto executivo e de obras de prolongamento da Av. Carlos Caldeira Filho, da estrada de Itapecerica até a estrada M'Boi Mirim, passagem inferior para ligação com a estrada M'Boi Mirim, dois viadutos sobre o futuro reservatório, reservatório de amortecimento de cheias, canalização do córrego Água dos Brancos (Capão Redondo) e sistema de microdrenagem.

CRONOGRAMA					
JAN	FEV	MAR	ABR	MAI	JUN
0	0	446.000,00	223.000,00	223.000,00	223.000,00
JUL	AGO	SET	OUT	NOV	DEZ
0	0	0	0	0	0

CONTRATO 098/SIURB/2015
Valor do Contrato: R$ 179.324.091,18
Processo: 2015-0.183.093-3
Empresa Contratada: CONSÓRCIO CG – JZ

Projeção

M'BOI CACHOEIRINHA

NOME	VALOR (R$)
Corredor M'Boi Mirim/Cachoeirinha	3.000.000,00

ESTÁGIO	AÇÃO
Em licitação	Elaboração de projeto executivo e execução das obras de melhoramento e alargamento da Estrada M'boi Mirim, desde a Rua Riberalta até a Av. dos Funcionários Públicos e implantação do corredor de ônibus M'Boi Mirim.

CRONOGRAMA					
JAN	FEV	MAR	ABR	MAI	JUN
0	0	0	500.000,00	500.000,00	500.000,00
JUL	AGO	SET	OUT	NOV	DEZ
500.000,00	500.000,00	250.000,00	250.000,00	0	0

RDC PRESENCIAL Nº 010/15/SIURB
Valor do Contrato: em licitação
Processo: 2015-0.334.502-1

Projeção

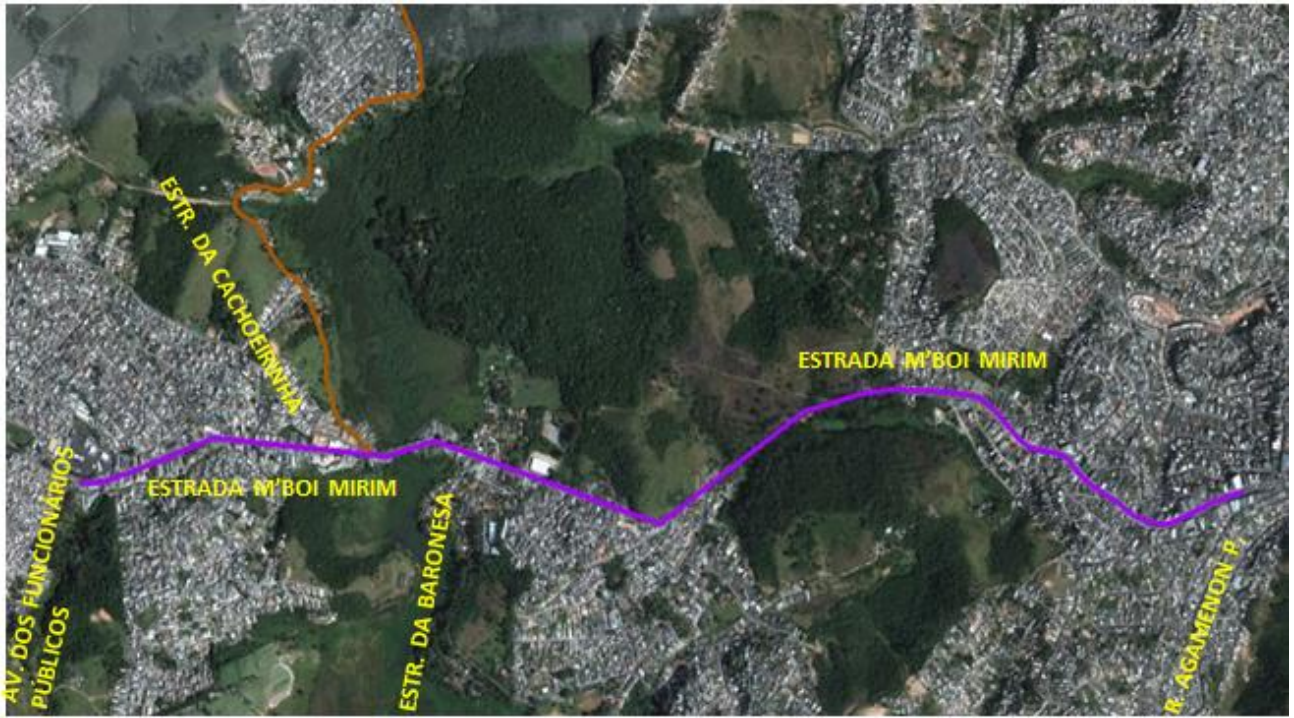

ACESSO AO TERMINAL JD. ANGELA

NOME	VALOR (R$)
Acesso ao Terminal Jd. Angela	8.000.000,00
ESTÁGIO	**AÇÃO**
Aguardando ordem de início de obra	Elaboração de projetos executivos e execução das obras do complexo viário de acesso ao Terminal Jardim Ângela, integrante do Programa de Mobilidade Urbana

CRONOGRAMA					
JAN	FEV	MAR	ABR	MAI	JUN
0	0	0	2.000.000	2.000.000	1.500.000
JUL	AGO	SET	OUT	NOV	DEZ
1.000.000	1.000.000	500.000	0	0	0

CONTRATO 053/SIURB/13.
Valor do Contrato: R$ 154.714.172,84
Processo: 2013-0.136.249-9
Empresa Contratada: Consórcio CGL / SBC

Projeção

TERMINAL ITAQUERA E CORREDOR LESTE ITAQUERA 2

NOME	VALOR (R$)
Terminal Itaquera (Passarela) Corredor Leste Itaquera 2 (trecho binário)	9.000.000,00

ESTÁGIO	AÇÃO
Em andamento	- Construção de passarela de interligação Terminal/Metrô/CPTM - Trecho de Corredor denominado Binário Av. Itaquera

CRONOGRAMA					
JAN	FEV	MAR	ABR	MAI	JUN
0	0	1.673.108	1.198.429	1.243.620	1.243.956
JUL	AGO	SET	OUT	NOV	DEZ
1.089.596	1.053.997	829.428	667.866	0	0

CONTRATO 051/SIURB/2013
Valor do Contrato: R$ 456.360.434,19
Processo: 2013-0.136.203-0
Empresa Contratada: Camargo Côrrea / Constran

Projeção

Situação Atual

PONTE BAIXA

NOME	VALOR (R$)
Ponte Baixa	13.264.880
ESTÁGIO	**AÇÃO**
Em andamento	Finalização das obras de drenagem e mobilidade e pagamento de ações desapropriatórias.

CRONOGRAMA					
JAN	FEV	MAR	ABR	MAI	JUN
0	0	3.559.738	2.601.931	3.380.727	2.613.535
JUL	AGO	SET	OUT	NOV	DEZ
677.682	-	431.268	0	0	0

Contrato nº 014/SIURB/12
Valor do Contrato: R$ 515.653.794
Processo: 2011-0.014.531-8
Empresa Contratada: CCCMJ

PONTE BAIXA *(fotos aéreas recentes)*

CÓRREGO ITAIM (projeto)

NOME	VALOR (R$)
Projeto Córrego Itaim	R$ 549.583,00
ESTÁGIO	**AÇÃO**
Projeto em andamento	Estudos da bacia do Córrego Itaim e apresentação de alternativas para eliminação dos alagamentos, bem como elaboração de projetos funcional e executivo das obras prioritárias.

CRONOGRAMA					
JAN	FEV	MAR	ABR	MAI	JUN
0	0	152.075	102.612	102.612	96.141
JUL	AGO	SET	OUT	NOV	DEZ
96.141	0	0	0	0	0

CONTRATO 084/SIURB/2015
Valor do Contrato: R$ 565.946,74
Processo: 2015-0.099.513-0
Empresa Contratada: Geómétrica Eng. de Projetos Ltda.

Fotos dos alagamentos na região do Córrego Itaim