



Associação  
**Campestre de São Paulo**  
setembro de 2011

50 anos

**A parceria formada entre o Projeto Oasis e  
Associação Campestre de São Paulo  
firmada em 2 de dezembro de 2007.**

**Período do contrato**

**5 anos**



Associação  
**Campestre de São Paulo**

# CARACTÉRÍSTICAS AMBIENTAIS AVALIADAS EM CAMPO

- Sub-bacia
- Área total (hectares)
- Área natural (hectares)

**Braço Taquacetuba**

**140,0**

**74,8**

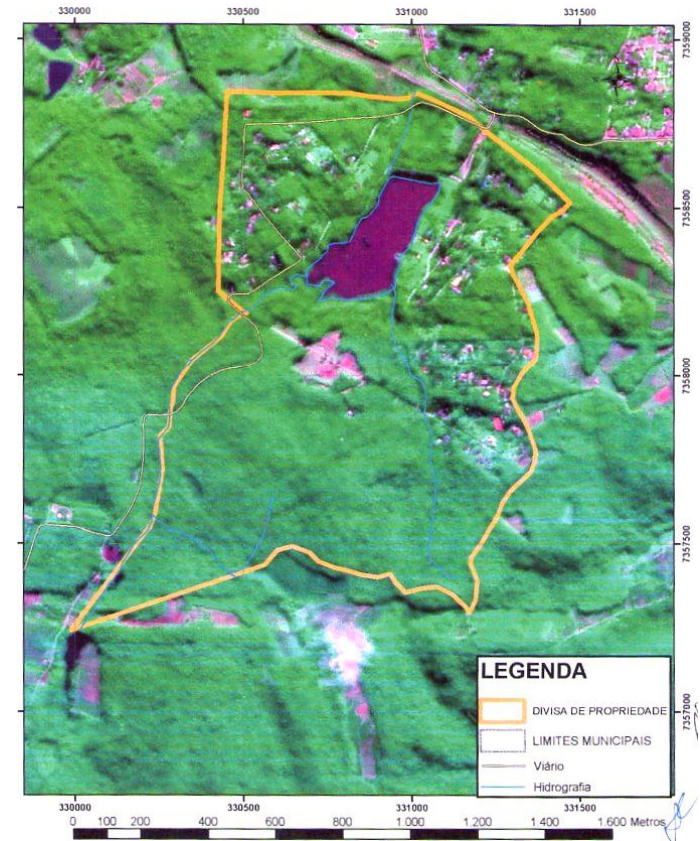

# CARACTÉRISTICAS AMBIENTAIS AVALIADAS EM CAMPO

- Sub-bacia
- Área total (hectares)
- Área natural (hectares)
- Numero de cabeceiras Protegidas
- Comprimento de rios m.

## Braço Taquacetuba

140,0

74,8

2

5.939,1

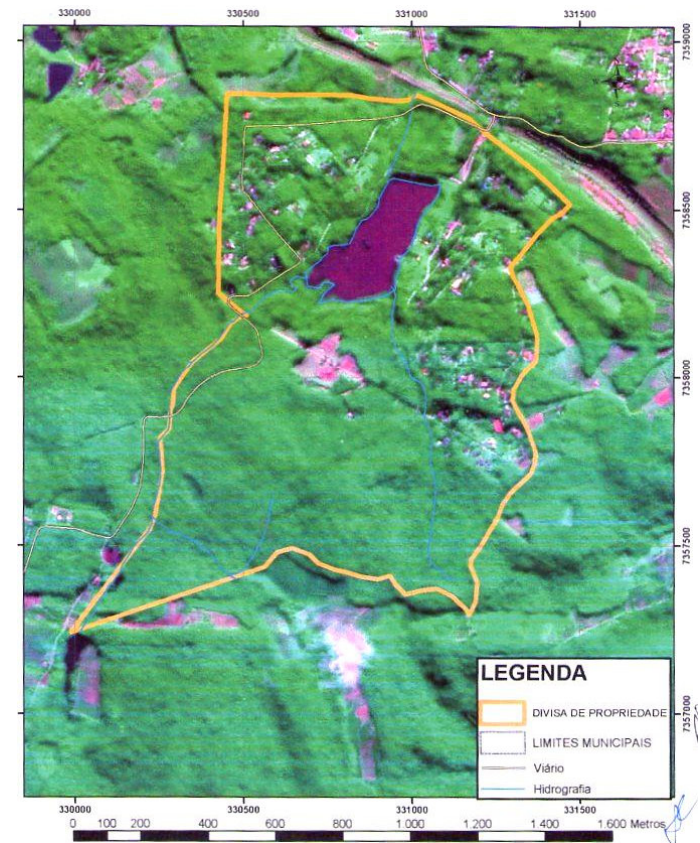

# CARACTERÍSTICAS AMBIENTAIS AVALIADAS EM CAMPO

- Sub-bacia

## Braço Taquacetuba

- Área total (hectares)

140,0

- Área natural (hectares)

74,8

- Numero de cabeceiras

2

Protegidas

- Comprimento de rios m.

5.939,1

- Área de preservação permanente total (hectares)

16,57

- Área de preservação permanente conservadas (hectares)

15,6

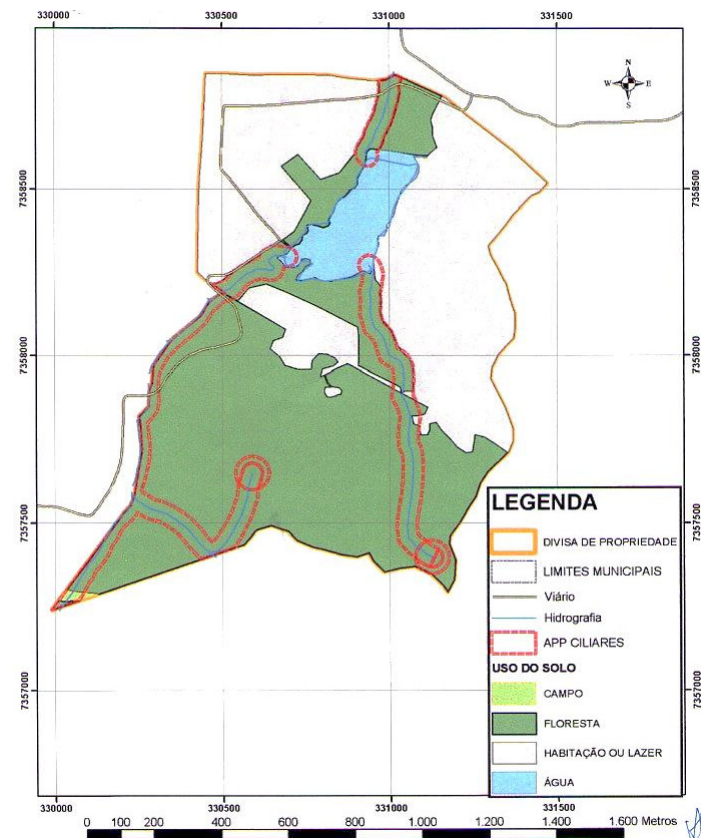

# Modificações ocorridas na propriedade

- **Plantio de mudas de árvores nativas.**



Associação  
**Campestre de São Paulo**



# Modificações ocorridas na propriedade

- **Plantio de mudas de árvores nativas.**



Associação  
**Campestre de São Paulo**

# Modificações ocorridas na propriedade

- Plantio de mudas de árvores nativas.



Associação  
**Campestre de São Paulo**



# Modificações ocorridas na propriedade

- **Plantio de mudas de árvores nativas.**



Associação  
**Campestre de São Paulo**

# Modificações ocorridas na propriedade

- Plantio de mudas de árvores nativas.
- Preservação dos limites da área vinculado ao **Projeto Oasis**.



Associação  
**Campestre de São Paulo**

# Modificações ocorridas na propriedade

- Proteção das nascentes dentro da área da Associação.



Associação  
**Campestre de São Paulo**



# Modificações ocorridas na propriedade

- Proteção das nascentes dentro da área da Associação.



Associação

Campestre de São Paulo



Associação  
**Campestre de São Paulo**

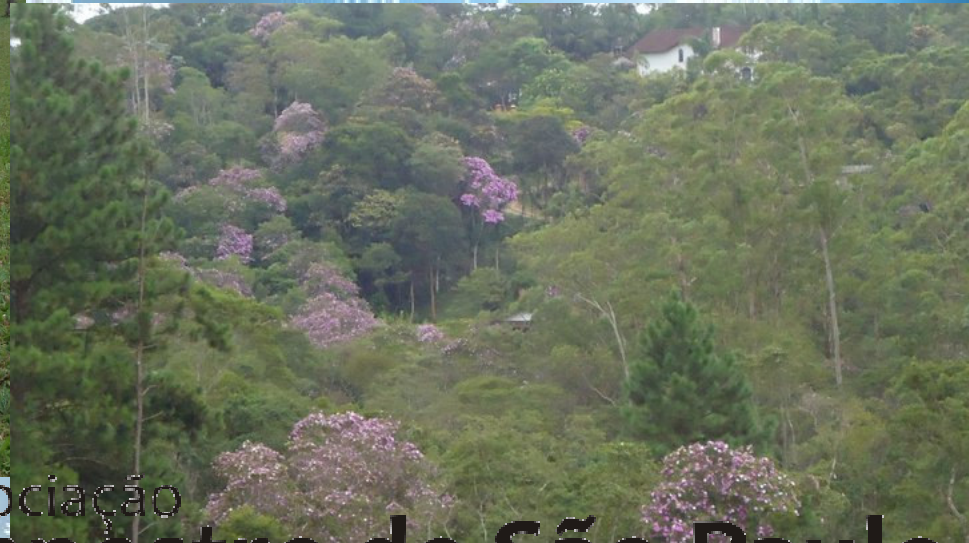

Associação

**Campestre de São Paulo**

