



CONSELHO MUNICIPAL DE POLÍTICA URBANA

29ª Reunião Extraordinária, 27 de outubro de 2016

CONSELHO MUNICIPAL DE POLÍTICA URBANA – CMPU
29ª REUNIÃO EXTRAORDINÁRIA

PAUTA DA REUNIÃO

1. Informes Gerais

1.1 Lançamento do “Manual Shanghai 2016 – Um Guia para o Desenvolvimento Urbano Sustentável do século 21”

1.2. Audiência Pública Projeto de Intervenção Urbana - PIU Leopoldina

1.3. Consulta pública sobre o Projeto de Intervenção Urbana - PIU Arco Tietê

1.4. Croquis Patrimoniais de São Paulo para consulta e download

1.5. Manual Ilustrado da Lei Cidade Limpa e normas complementares

1.6. Decreto regulamentador de atividades não residenciais

2. PDUI / RMSP - Plano de Desenvolvimento Urbano Integrado da Região Metropolitana de São Paulo: Apresentação de Sumário Executivo do Caderno Preliminar de Propostas;

3. Plenária.

1.1 Lançamento do “Manual Shanghai 2016 – Um Guia para o Desenvolvimento Urbano Sustentável do século 21”



1.2. Audiência Pública Projeto de Intervenção Urbana - PIU Leopoldina



Consulta Pública PIU Vila Leopoldina

01 de novembro de 2016, terça às 19h

Auditório da Igreja Batista Palavra Viva – Vila Leopoldina

1.3. Consulta pública sobre o Projeto de Intervenção Urbana - PIU Arco Tietê

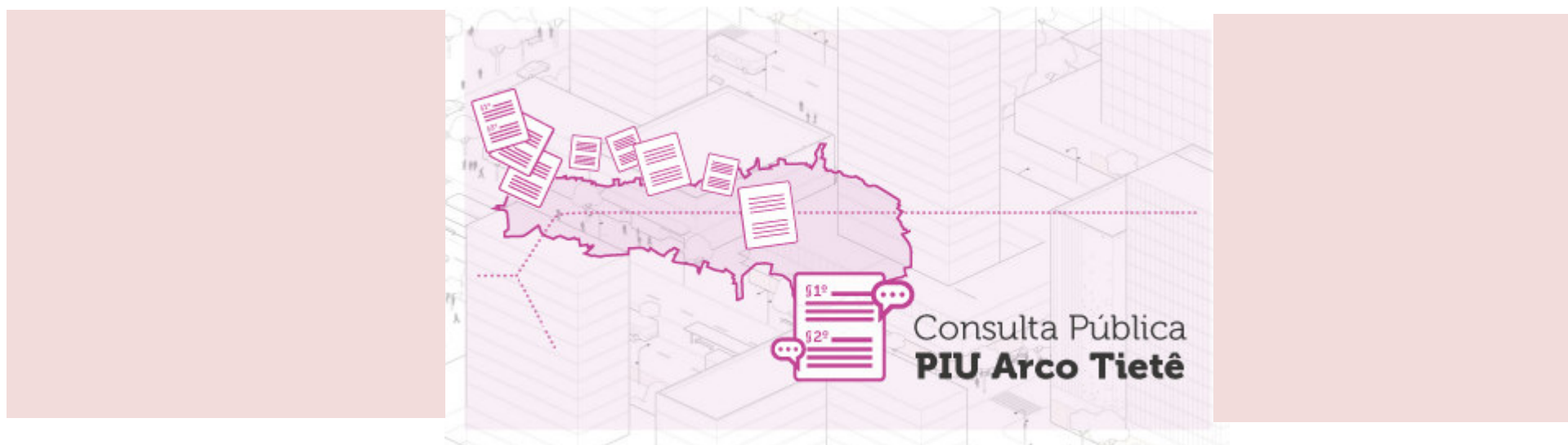

Disponível no Gestão Urbana até o dia **25 de novembro**

1.4. Croquis Patrimoniais de São Paulo para consulta e download

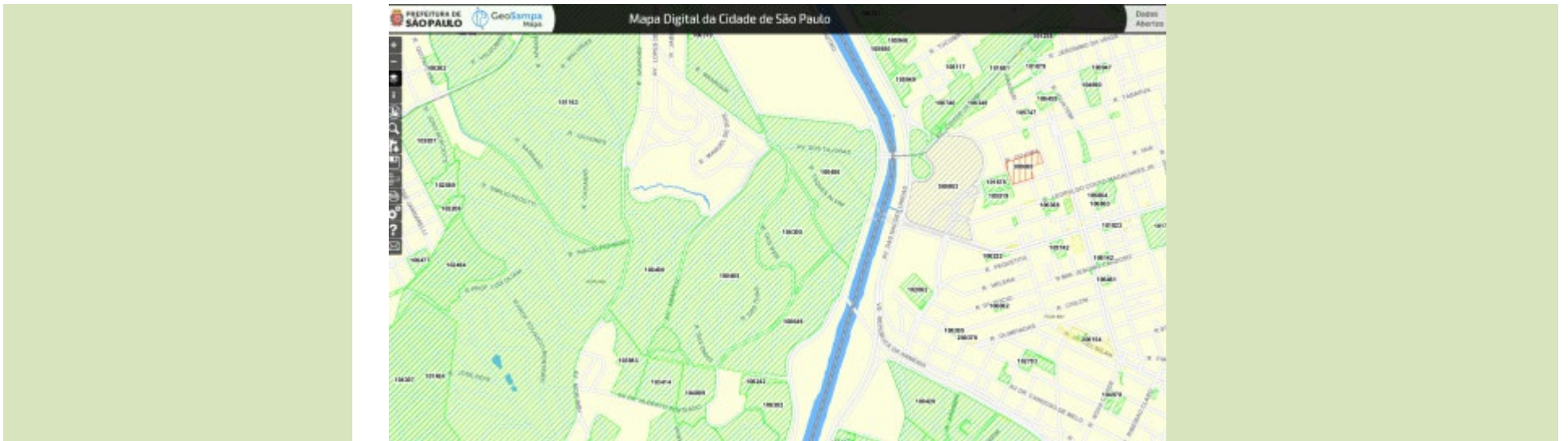

Disponível para download no <http://gestaourbana.prefeitura.sp.gov.br/>

1.5. Manual Ilustrado da Lei Cidade Limpa e normas complementares



Disponível para download no <http://gestaourbana.prefeitura.sp.gov.br/>

1.6. Decreto regulamentador de atividades não residenciais



Decreto nº 57.378, de 13 de outubro de 2016, disponível para download no <http://gestaourbana.prefeitura.sp.gov.br>



**PLANO METROPOLITANO
RMSP**

OUTUBRO 2016

O presente Sumário Executivo - Caderno Preliminar de Propostas apresenta os elementos básicos que foram debatidos no âmbito das Comissões Técnicas e Comitê Executivo para o desenvolvimento do Plano de Desenvolvimento Urbano Integrado da Região Metropolitana de São Paulo, representando as contribuições do Consórcio Intermunicipal do Grande ABC, da Prefeitura Municipal de Guarulhos e da Prefeitura Municipal de São Paulo para promover o debate com a sociedade civil sobre esse processo e fomentar o seu desenvolvimento subsequente.

O Consórcio Intermunicipal do Grande ABC, a Prefeitura Municipal de Guarulhos e a Prefeitura Municipal de São Paulo apresentam neste documento a contribuição ao desenvolvimento do PDUI da RMSP, à revisão da Governança Metropolitana interfederativa existente e à definição do Caderno Preliminar de Propostas em resposta à solicitação do Comitê Executivo responsável pela elaboração do PDUI, reunido em 12 de agosto de 2016, assim como de acordo ao Sumário Executivo apreciado por mesma instância em reunião realizada em 23 de setembro de 2016.

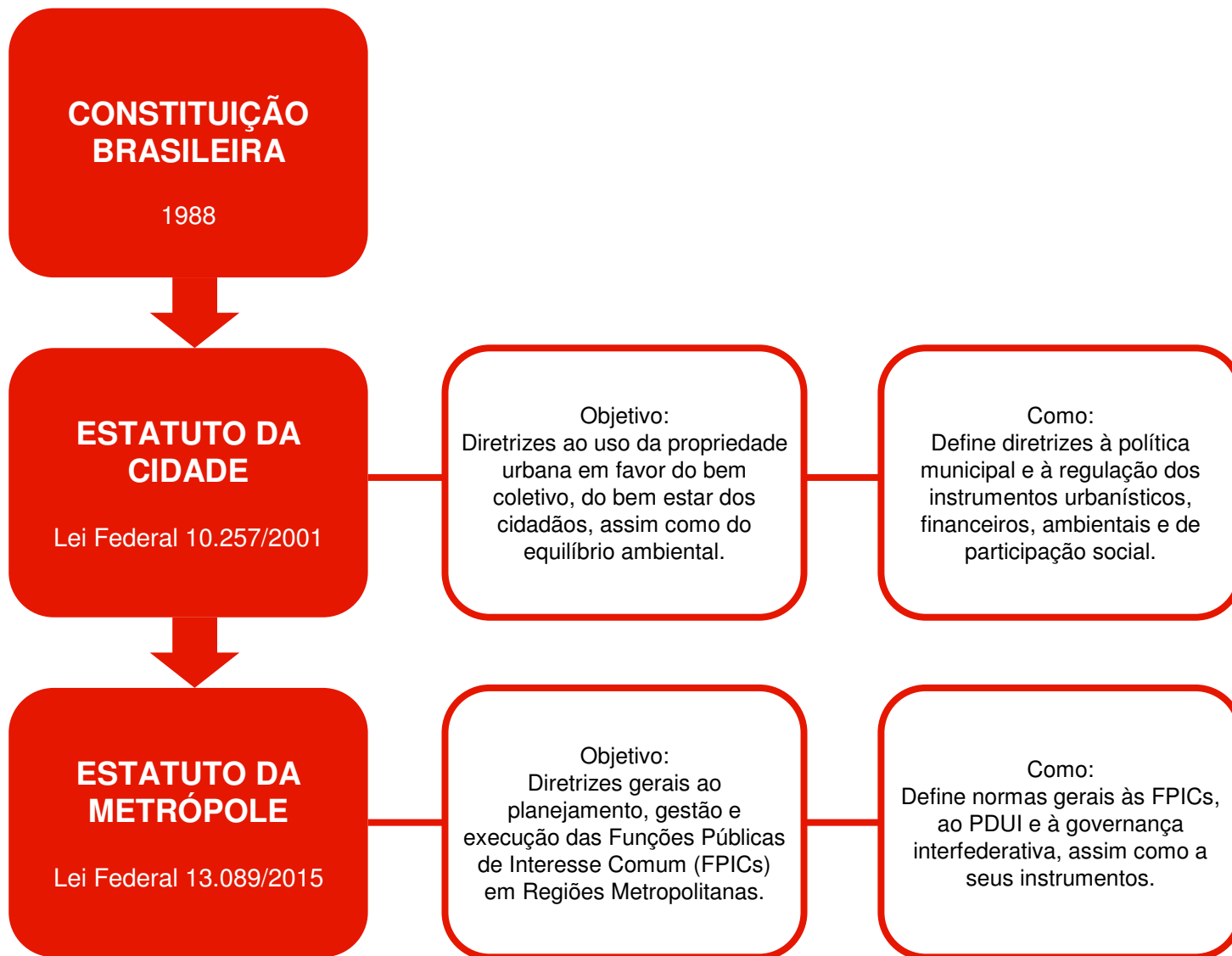

PLANOS DIRETORES

PLANO DIRETOR DE
ORIENTAÇÃO DO
DESENVOLVIMENTO URBANO
(cidade)

ZONEAMENTOS

PLANO REGULADOR
DO USO E OCUPAÇÃO
DO SOLO
(área privadas da cidade)

**PLANOS REGIONAIS
DAS
SUBPREFEITURAS**

PLANO ARTICULADOR
DAS POLÍTICAS PÚBLICAS
DE INTERESSE LOCAL
(área públicas da cidade)

PDUI

PLANO ARTICULADOR DAS
POLÍTICAS PARA AS
FUNÇÕES PÚBLICAS DE
INTERESSE COMUM
(região metropolitana)

**PLANOS DIRETORES
REGIONAIS**

PLANO DIRETOR DE
DESENVOLVIMENTO
ASSOCIATIVO REGIONAL
(conjunto de cidades)

INTERFEDERATIVO

MUNICIPAL

PLANOS DIRETORES

PLANO DIRETOR DE
ORIENTAÇÃO DO
DESENVOLVIMENTO URBANO
(cidade)

ZONEAMENTOS

PLANO REGULADOR
DO USO E OCUPAÇÃO
DO SOLO
(área privadas da cidade)

**PLANOS REGIONAIS
DAS
SUBPREFEITURAS**

PLANO ARTICULADOR
DAS POLÍTICAS PÚBLICAS
DE INTERESSE LOCAL
(área públicas da cidade)

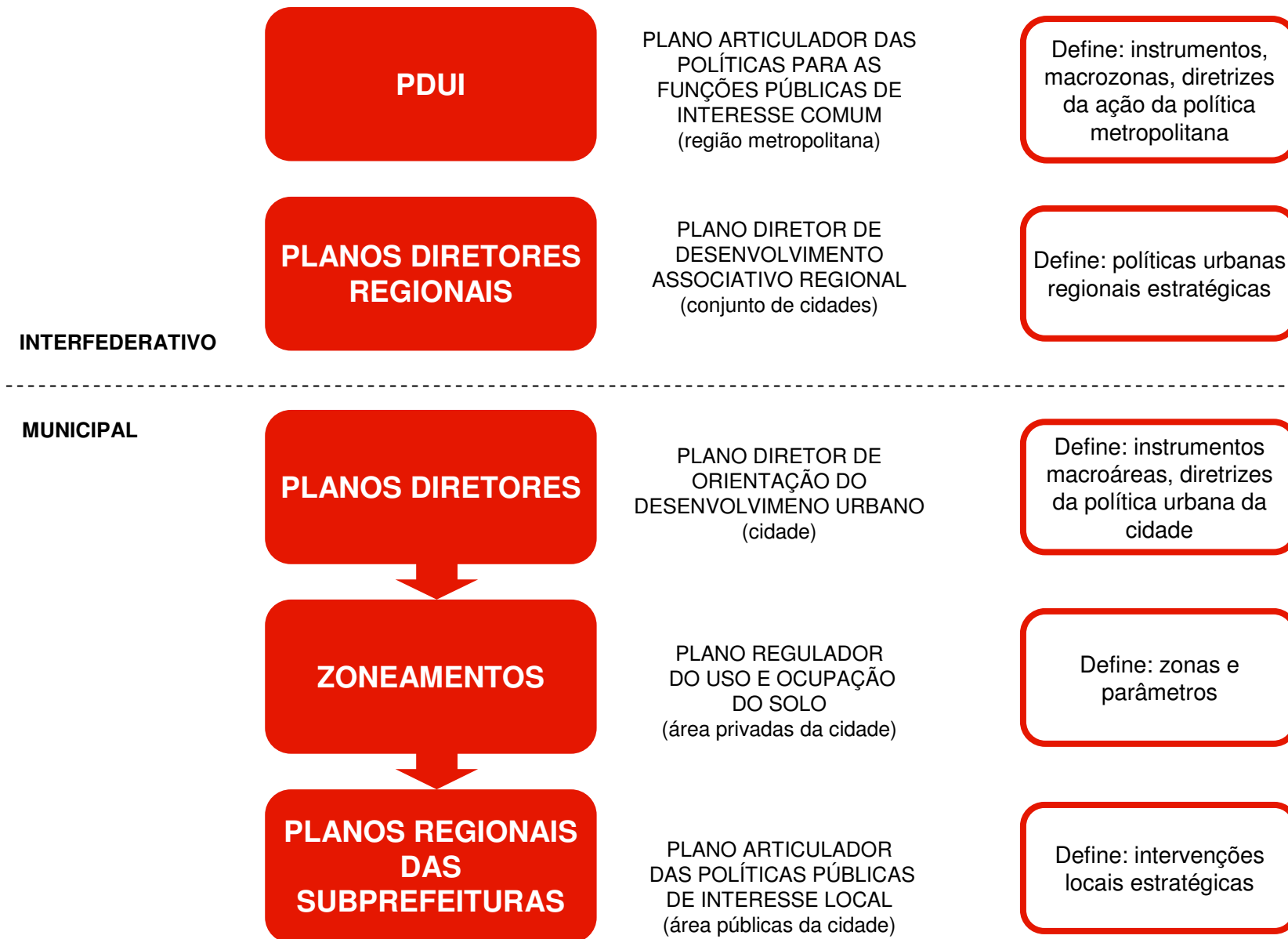

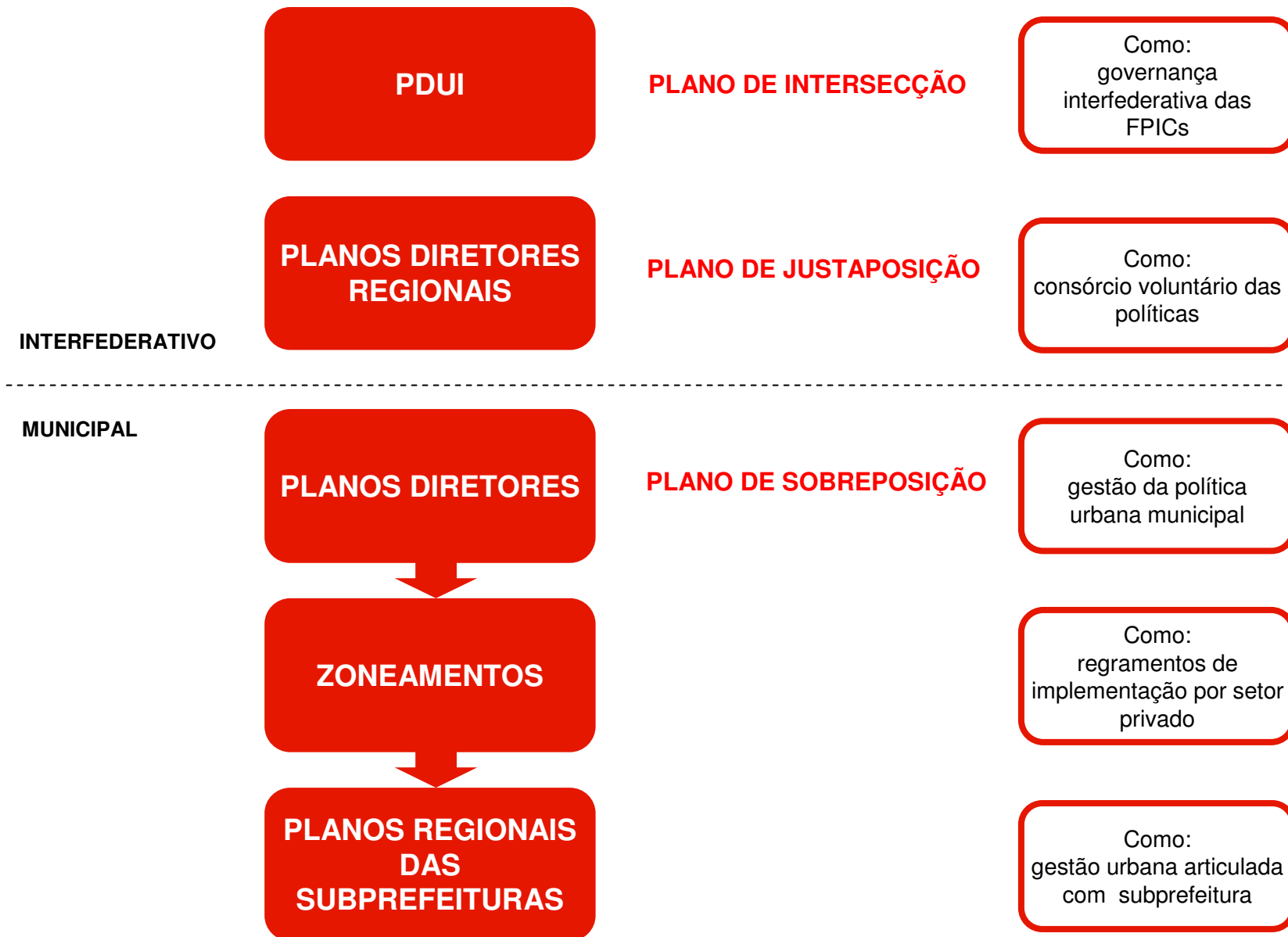

PDUI

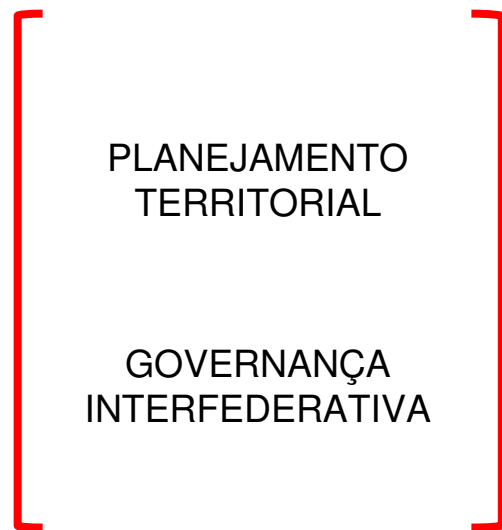

FPICs

PDUI

PLANEJAMENTO
TERRITORIAL

GOVERNANÇA
INTERFEDERATIVA

MOBILIDADE,
TRANSPORTE E
LOGÍSTICA

HABITAÇÃO E
VULNERABILIDADE
SOCIAL

DESENVOLVIMENTO
ECONÔMICO, SOCIAL E
TERRITORIAL

MEIO AMBIENTE,
SANEAMENTO,
RECURSOS HÍDRICOS

CADERNO PRELIMINAR DE PROPOSTAS

SUMÁRIO EXECUTIVO

I. PRINCÍPIOS

II. DIRETRIZES

III. MACROZONEAMENTO E INSTRUMENTOS

IV. ESTRUTURA DE GOVERNANÇA E FUNDO INTERFEDERATIVOS

V. PROPOSTAS PRELIMINARES DE CARÁTER METROPOLITANO

CADERNO PRELIMINAR DE PROPOSTAS

SUMÁRIO EXECUTIVO

I. PRINCÍPIOS

II. DIRETRIZES

III. MACROZONEAMENTO E INSTRUMENTOS

IV. ESTRUTURA DE GOVERNANÇA E FUNDO INTERFEDERATIVOS

V. PROPOSTAS PRELIMINARES DE CARÁTER METROPOLITANO

ESCOPO

PLANO DE DESENVOLVIMENTO URBANO INTEGRADO DA REGIÃO METROPOLITANA DE SÃO PAULO
REGULAMNTA AS POLÍTICAS PÚBLICAS RELACIONADAS AS **FUNÇÕES PÚBLICAS DE INTERESSE
COMUM** QUE SE TORNAM OBJETO DE GOVERNANÇA METROPOLITANA

ESCOPO

PLANO DE DESENVOLVIMENTO URBANO INTEGRADO DA REGIÃO METROPOLITANA DE SÃO PAULO
REGULAMNTA AS POLÍTICAS PÚBLICAS RELACIONADAS AS **FUNÇÕES PÚBLICAS DE INTERESSE
COMUM** QUE SE TORNAM OBJETO DE GOVERNANÇA METROPOLITANA

**EIXOS DE
AÇÃO**



PLANEJAMENTO METROPOLITANO
GOVERNANÇA E FUNDOS INTERFEDERATIVOS
transversais aos eixos

ESCOPO

PLANO DE DESENVOLVIMENTO URBANO INTEGRADO DA REGIÃO METROPOLITANA DE SÃO PAULO
REGULAMNTA AS POLÍTICAS PÚBLICAS RELACIONADAS AS **FUNÇÕES PÚBLICAS DE INTERESSE
COMUM** QUE SE TORNAM OBJETO DE GOVERNANÇA METROPOLITANA

**EIXOS DE
AÇÃO**



PLANEJAMENTO METROPOLITANO
GOVERNANÇA E FUNDOS INTERFEDERATIVOS
transversais aos eixos

OBJETIVOS

- REDUZIR A **DESIGUALDADE SÓCIO TERRITORIAL**
- **REESTRUTURAR O TERRITÓRIO ESTRATÉGICO** DOS EIXOS DE MÉDIA E ALTA CAPACIDADE, ASSIM COMO AS ÁREAS INDUSTRIAIS E PLANÍCIES FLUVIAIS
- COMBATER O CONFLITO ENTRE A **EXPANSÃO URBANA E A PRESERVAÇÃO DO MEIO AMBIENTE**
- APRIMORAR A **ESTRUTURA DE GOVERNANÇA E A GESTÃO DO FUNDO INTERFEDERATIVOS**

CADERNO PRELIMINAR DE PROPOSTAS

SUMÁRIO EXECUTIVO

I. PRINCÍPIOS

II. DIRETRIZES

III. MACROZONEAMENTO E INSTRUMENTOS

IV. ESTRUTURA DE GOVERNANÇA E FUNDO INTERFEDERATIVOS

V. PROPOSTAS PRELIMINARES DE CARÁTER METROPOLITANO

- DIRETRIZES A SEREM **ADOTADAS NAS REVISÕES DOS PLANOS DIRETORES E PLANOS SETORIAIS**

- DIRETRIZES A SEREM **IMPLEMENTADAS PELA GOVERNANÇA METROPOLITANA**

HABITAÇÃO E VULNERABILIDADE SOCIAL

DESENVOLVIMENTO ECONÔMICO, SOCIAL E TERRITORIAL

MEIO AMBIENTE, SANEAMENTO E RECURSOS HÍDRICOS

MOBILIDADE, TRANSPORTE E LOGÍSTICA

CADERNO PRELIMINAR DE PROPOSTAS

SUMÁRIO EXECUTIVO

I. PRINCÍPIOS

II. DIRETRIZES

III. MACROZONEAMENTO E INSTRUMENTOS

IV. ESTRUTURA DE GOVERNANÇA E FUNDO INTERFEDERATIVOS

V. PROPOSTAS PRELIMINARES DE CARÁTER METROPOLITANO



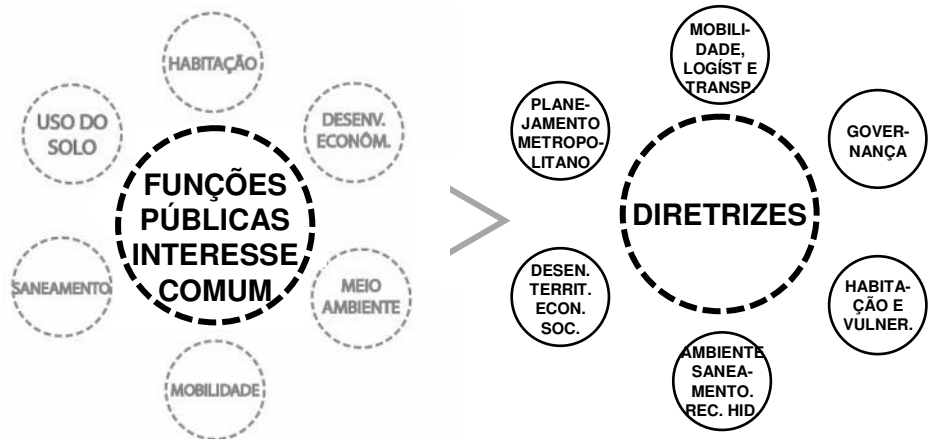

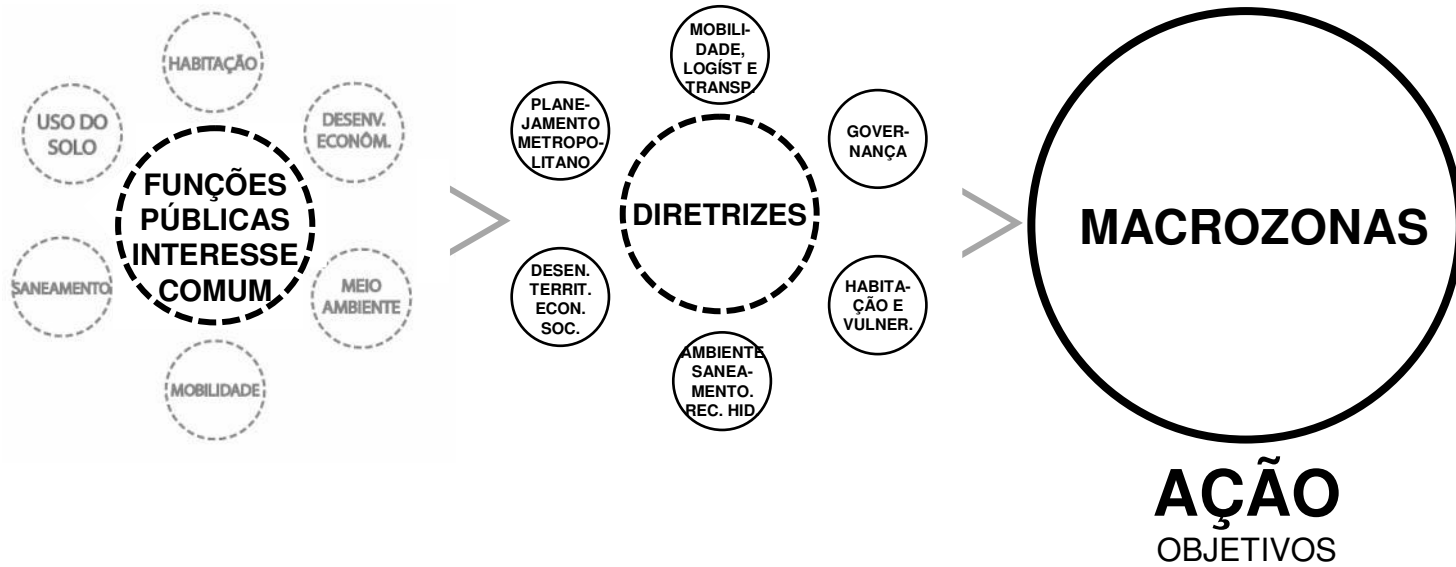

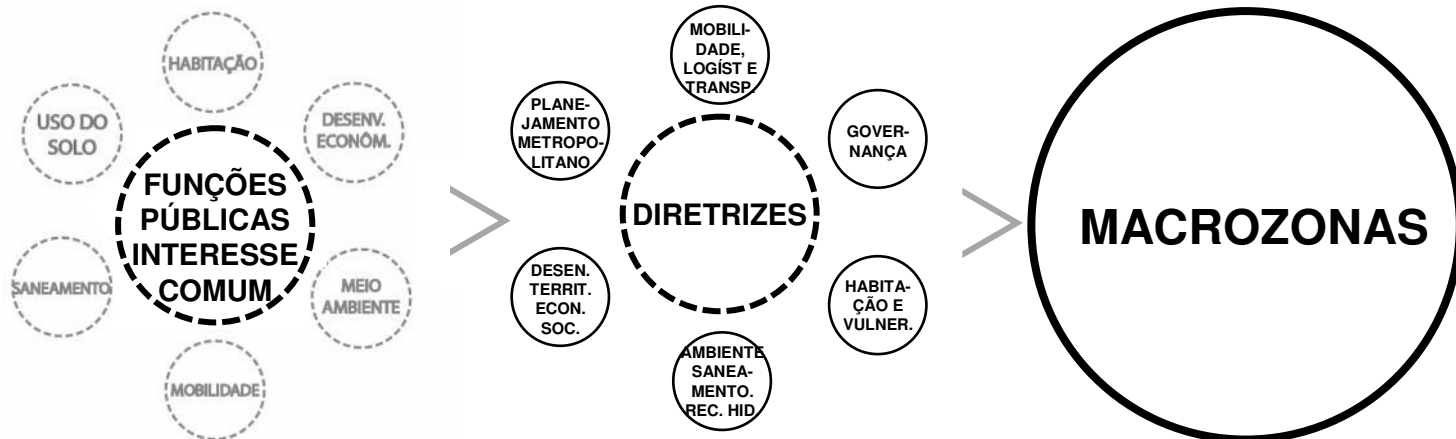

AÇÃO
OBJETIVOS

associado e através

INSTRUMENTOS

PLANEJAMENTO
URBANÍSTICOS E AMBIENTAIS
FINANCEIROS E DE GESTÃO

exemplos



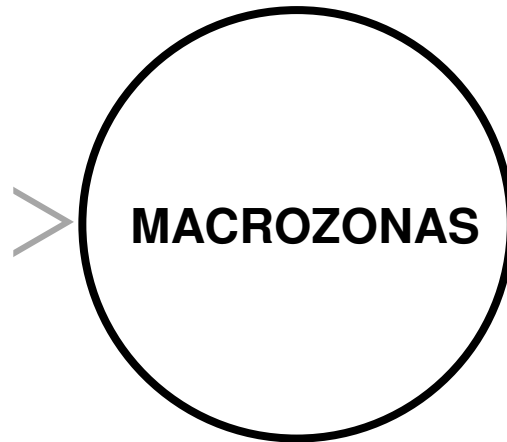
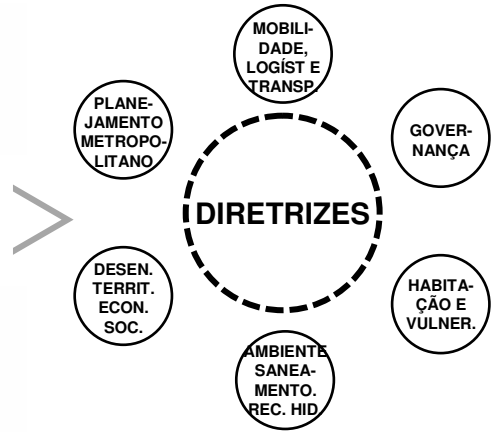

AÇÃO
OBJETIVOS

associado e através

INSTRUMENTOS

PLANEJAMENTO
URBANÍSTICOS E AMBIENTAIS
FINANCEIROS E DE GESTÃO

exemplos

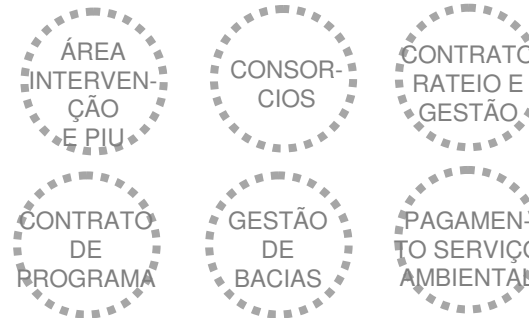

PROJETOS, PROGRAMAS,

SERVIÇOS
COMBATE A SEGREGAÇÃO SÓCIO ECONÔMICA
CONTROLE DE ÁREA E PROMOÇÃO AO USO SUSTENTÁVEL
REESTRUTURAÇÃO METROPOLITANA

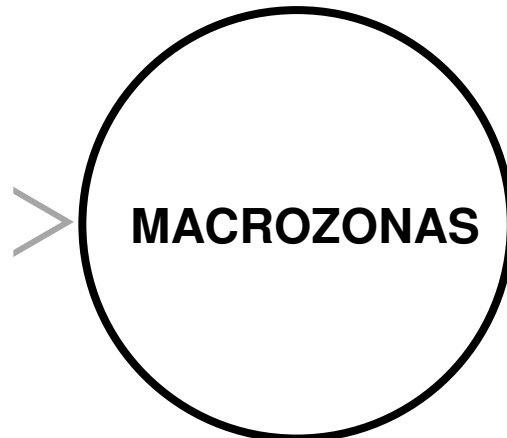
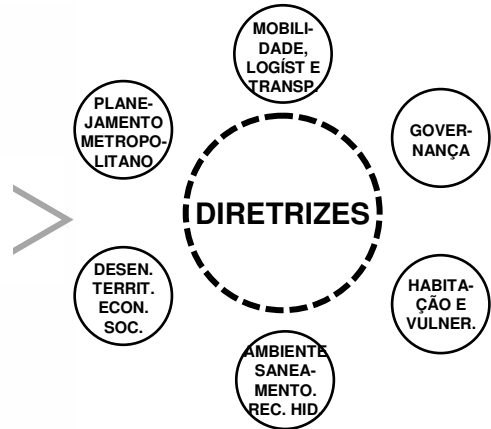

AÇÃO
OBJETIVOS

associado e através

INSTRUMENTOS

PLANEJAMENTO
URBANÍSTICOS E AMBIENTAIS
FINANCEIROS E DE GESTÃO

exemplos



PROJETOS, PROGRAMAS,

SERVIÇOS

COMBATE A SEGREGAÇÃO SÓCIO ECONÔMICA CONTRATO DE PRESTAÇÃO DE SERVIÇOS E PROMOÇÃO AO USO SUSTENTÁVEL REESTRUTURAÇÃO METROPOLITANA

OBJETIVOS

GOVERNANÇA

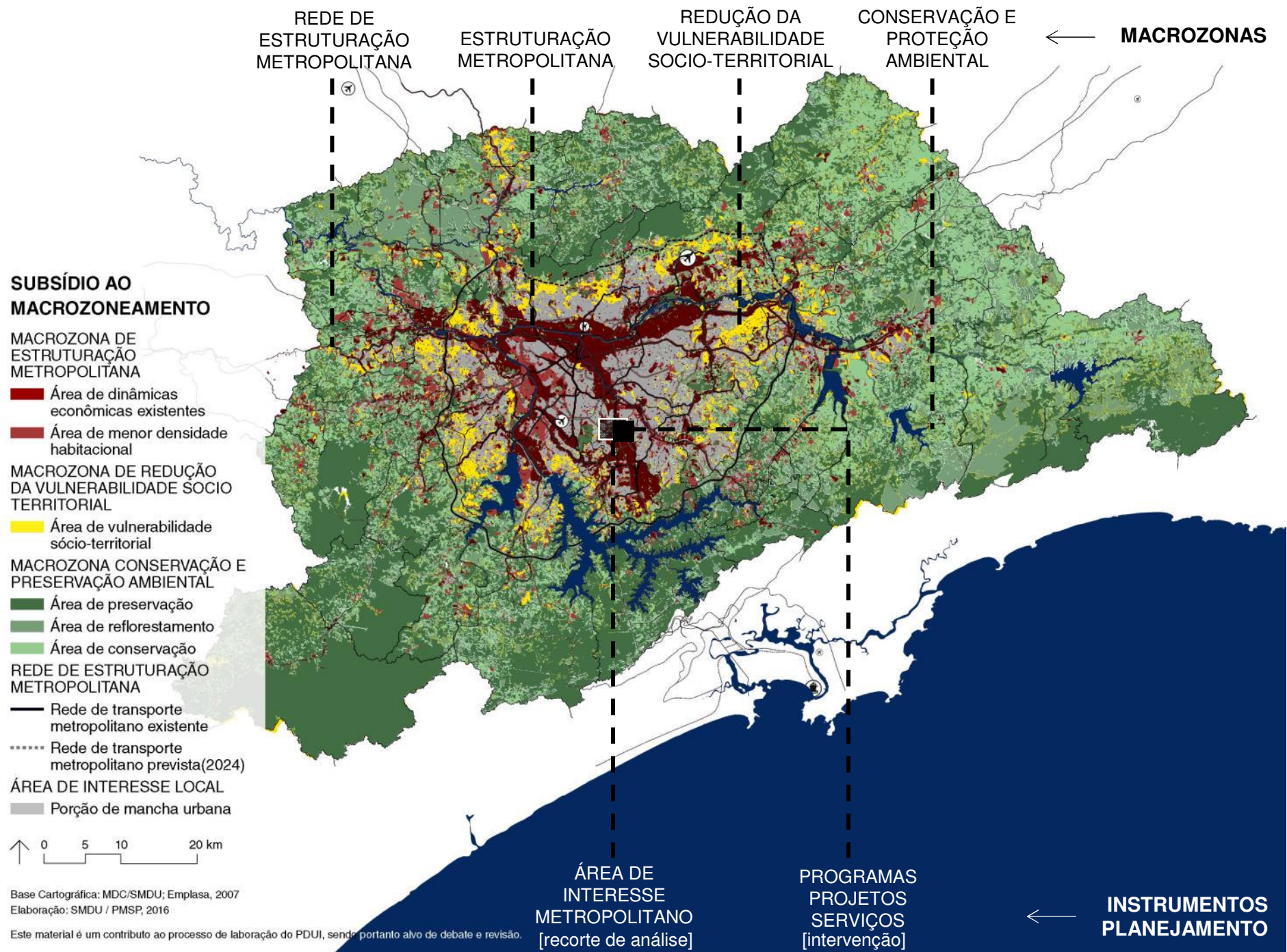

INSTRUMENTOS

INSTRUMENTOS

MATRIZ DE ANÁLISE

OBJETIVO	CARÁTER	APLICAÇÃO	
GESTÃO SOLO	METROPOLITANO	POTENCIALIDADE DE APLICAÇÃO / ATRIBUIÇÃO METROPOLITANA	INCORPORAR AO PDUI
FINANCIAMENTO COM BASE SOLO	LOCAL	APLICAÇÃO / ATRIBUIÇÃO LOCAL	NÃO INCORPORAR AO PDUI

A

GESTÃO	INTERESSE METROPOLITANO	ATRIBUIÇÃO METROPOLITANA	INSTRUMENTALIZAÇÃO DO PDUI
--------	-------------------------	--------------------------	----------------------------



INSTRUMENTOS DE PLANEJAMENTO

SIMULAÇÕES

B

FINANCIAMENTO	METROPOLITANO	ATRIBUIÇÃO LOCAL	Responsabilidade e exclusividade municipal sobre a aplicação de tributos / contribuições relacionados a terra urbana ou rural
---------------	---------------	------------------	---

C

GESTÃO	METROPOLITANO	ATRIBUIÇÃO LOCAL	Instrumento associado ao sistema de aprovação e/ou fiscalização de empreendimentos e sua ocupação do solo. Também refere-se a gestão direta sobre ocupação ou uso do solo (ex.: LPUOS)
--------	---------------	------------------	--

INSTRUMENTOS URBANÍSTICOS E AMBIENTAIS

A SEREM REGULADOS POR MUNICÍPIOS

INSTRUMENTOS DE PLANEJAMENTO E CONCERTAÇÃO

CARÁTER TERRITORIAL

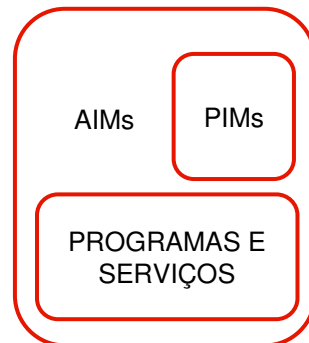

CARÁTER NÃO-TERRITORIAL



INSTRUMENTOS

Estímulo a regulação por PDEs municipais

	FUNÇÃO SOCIAL DA PROPRIEDADE			
	PEUC - Parcelamento, Edificação e Utilização Compulsórios	IPTU Progressivo no tempo	Desapropriação Mediante Pagamento de Dívida Pública	Listagem de Imóveis que não cumprem a Função Social da Propriedade
MACROZONA DE ESTRUTURAÇÃO METROPOLITANA				
MACROZONA DE REDUÇÃO DA VULNERABILIDADE SOCIAL				
MACROZONA DE CONSERVAÇÃO E PROTEÇÃO AMBIENTAL				

	FUNÇÃO SOCIAL DA PROPRIEDADE			
	Consórcio Imobiliário	Direito de Preempção	Arrecadação de Bens Abandonados	Cota Solidariedade
MACROZONA DE ESTRUTURAÇÃO METROPOLITANA				
MACROZONA DE REDUÇÃO DA VULNERABILIDADE SOCIAL				
MACROZONA DE CONSERVAÇÃO E PROTEÇÃO AMBIENTAL				

INSTRUMENTOS

Estímulo a regulação por PDEs municipais

	REESTRUTURAÇÃO URBANA		
	OUC's - Operações Urbanas Consorciadas	AIU - Área de intervenção urbana	AEL - Área de estruturação local
MACROZONA DE ESTRUTURAÇÃO METROPOLITANA			
MACROZONA DE REDUÇÃO DA VULNERABILIDADE SOCIAL			
MACROZONA DE CONSERVAÇÃO E PROTEÇÃO AMBIENTAL			

	REGULARIZAÇÃO FUNDIÁRIA		
	Concessão de Direito Real de Uso	Concessão de Uso Especial para Fins de Moradia	Usucapião
MACROZONA DE ESTRUTURAÇÃO METROPOLITANA			
MACROZONA DE REDUÇÃO DA VULNERABILIDADE SOCIAL			
MACROZONA DE CONSERVAÇÃO E PROTEÇÃO AMBIENTAL			

	GESTÃO AMBIENTAL		
	AAE - Avaliação Ambiental Estratégica	TAC - Termo de Compromisso de Ajustamento de Conduta Ambiental	PSA - Pagamento por prestação de serviços ambientais
MACROZONA DE ESTRUTURAÇÃO METROPOLITANA			
MACROZONA DE REDUÇÃO DA VULNERABILIDADE SOCIAL			
MACROZONA DE CONSERVAÇÃO E PROTEÇÃO AMBIENTAL			

CADERNO PRELIMINAR DE PROPOSTAS

SUMÁRIO EXECUTIVO

I. PRINCÍPIOS

II. DIRETRIZES

III. MACROZONEAMENTO E INSTRUMENTOS

IV. ESTRUTURA DE GOVERNANÇA E FUNDO INTERFEDERATIVOS

V. PROPOSTAS PRELIMINARES DE CARÁTER METROPOLITANO

COMPONENTES

ESTATUTO DA METRÓPOLE

Artigo 8º / Artigo 20º

INSTÂNCIA EXECUTIVA

INSTÂNCIA COLEGIADA

ORGANIZAÇÃO PÚBLICA COM
FUNÇÕES TÉCNICO-
CONSULTIVAS

SISTEMA INTEGRADO DE
ALOCAÇÃO DE RECURSOS E
DE PRESTAÇÃO DE CONTAS

SISTEMA DE INFORMAÇÕES
MUNICIPAIS E
METROPOLITANAS

PDUI RMSP

CDRMSP

CONSELHO DE DESENVOLVIMENTO DA RMSP
Composto pelo Poder Executivo dos entes federativos
Prefeitos Municipais e Governador do Estado
Caráter Deliberativo

CE

COMITÊ EXECUTIVO
Composto por representantes do Poder Executivo
Caráter tático

CPDRMSP

CONSELHO PARTICIPATIVO DE DESENVOLVIMENTO DA RMSP
Composto por Poder Executivo, Sociedade Civil, Poder Legislativo
Caráter consultivo

TÉCNICA

ORGANIZAÇÃO TÉCNICA
Composta por técnicos de ambiente interfederativo
Caráter operacional

FUNDO

SISTEMA DE ARTICULAÇÃO DE FUNDOS
Caráter de financiamento

INFO

SISTEMA DE INFRAESTRUTURA DE DADOS
Caráter de apoio e monitoramento

DIRETRIZES GERAIS

1.A estrutura de Governança Interfederativa Metropolitana tratará do compartilhamento de responsabilidades e ações entre entes da Federação em termos de organização, planejamento e execução das Funções Públicas de Interesse Comum (FPICs);

2.A revisão de Governança Interfederativa Metropolitana respeitará a autonomia e não altera as atribuições dos Entes da Federação, assim como definirá a estrutura, os vínculos, as atribuições e representação dos entes federados da RMSP;

3.O Plano de Desenvolvimento Urbano Integrado (PDUI) definirá as FPICs consideradas e estabelecerá mecanismos para que a Governança Interfederativa desempenhe programas, projetos e serviços metropolitanos;

4.O primeiro Plano de Desenvolvimento Urbano Integrado (PDUI) tem definidas como FPICs: Desenvolvimento Econômico, Social e Territorial; Habitação e Vulnerabilidade Social; Mobilidade, Transporte e Logística; Meio ambiente, Saneamento e Recursos hídricos. O PDUI deverá ser revisado em um prazo de 5 anos, quando poderá rever as FPICs consideradas como objeto da Governança Interfederativa;

5.A Estrutura de Governança deve sugerir diretrizes para compatibilização de planos plurianuais, leis de diretrizes orçamentárias e orçamentos anuais dos entes envolvidos na Governança Interfederativa, vinculados aos programas e projetos vinculados ao PDUI;

6.Programas, projetos e serviços do PDUI serão compartilhados nos PPA's de cada Município da Região Metropolitana de São Paulo (RMSP) e do Governo do Estado de São Paulo;

7.A estrutura de governança revista deverá prever a participação permanente dos representantes da Sociedade Civil no processo de planejamento e na tomada de decisão referente ao desenvolvimento urbano e às políticas setoriais de acordo ao estabelecido em PDUI ;

COMPETÊNCIAS

CDRMSP

ATRIBUIÇÕES

CARÁTER DELIBERATIVO / ESTRATÉGICO

1. Deliberar sobre o PDUJ e demais questões de interesse metropolitano
2. Deliberar sobre as aplicações dos recursos do Sistema de Fundos Interfederativos
3. Promover a revisão do PDUJ
4. Aprovar os instrumentos da Governança Setorial, sendo eles de planejamento, urbanísticos, ambientais, de gestão ou financeiros
5. Realizar a pactuação de compensações financeiras e tributárias e mecanismos de extra-fiscalidade com objetivo de implantação da política metropolitana
6. Promover audiências públicas para exposição e debate de estudos, políticas, planos, programas e projetos relacionados às FPICS
7. Assegurar a participação da sociedade civil tal como estipulada no PDUJ

CE

COLEGIADA

REPRESENTAÇÃO

Presença do Governador do Estado e os 39 Prefeitos Municipais

Representação deverá respeitar maior protagonismo dos municípios e subregiões bem como levar em consideração e a experiência pactuada na elaboração do PDUJ

TÉCNICA

MODELO JURÍDICO

Revisão em Lei Complementar nº 1.139/11 considerando a ADIN 1842-RJ

FUNDOS

CORPO E ESTRUTURA

Não previsto

INFO

COMPETÊNCIAS

CDRMSP

ATRIBUIÇÕES

CARÁTER TÁTICO

1. Executar das decisões do CDRMSP
2. Elaborar e implantar o PDUI
3. Supervisionar a estrutura de governança, deliberando sobre sua atuação
4. Articular ação intersetorial e interfederativa com vistas à execução das políticas metropolitanas associadas ao PDUI
5. Compatibilizar os PPAs (Estado e Municípios) para projetos PDUI
5. Criar fóruns para implementar temáticas específicas
6. Definir instrumentos para a execução do PDUI, sendo eles financeiros, urbanísticos, de planejamento ou ambientais
7. Fiscalizar ações da implantação do PDUI
8. Determinar realização de quaisquer estudos necessários ao exercício de suas atribuições (desenvolvimento e implementação do PDUI)
9. Coordenar a revisão do PDUI

CE

COLEGIADA

TÉCNICA

REPRESENTAÇÃO

18 membros = 4 (quatro) Secretários Estaduais ; 4 (quatro) Secretários Municipais de São Paulo ; 10 (dez) representantes das 5 (cinco) sub-regiões, sendo 02 por sub-região

FUNDOS

MODELO JURÍDICO

Autarquia

CORPO E ESTRUTURA

Não previsto

INFO

COMPETÊNCIAS

CDRMSP

ATRIBUIÇÕES

CARÁTER CONSULTIVO

1. Compartilhar esfera de decisão junto ao CDRMSP
2. Assegurar participação da sociedade civil no planejamento e tomada de decisão em assuntos referentes às FPICs
3. Debater e emitir pareceres sobre questões novas e estratégicas à RMSP
4. Elaborar propostas a serem deliberadas por CDRMSP
5. Emitir pareceres sobre matérias a serem avaliadas por CDRMSP
6. Acompanhar e emitir pareceres sobre a execução do PDUI
7. Debater, propor diretrizes e acompanhar a aplicação de recursos referentes a execução do PDUI
8. Participar da formulação da revisão do PDUI

CE

COLEGIADA

REPRESENTAÇÃO

136 membros = CDRMSP (68 membros) + representante do Legislativo Federal + representante do Legislativo Estadual + representantes Governo Federal + Sociedade Civil eleitos em Audiências Públicas Regionais (52 membros)

TÉCNICA

MODELO JURÍDICO

Vinculado ao CDRMSP

FUNDOS

CORPO E ESTRUTURA

Não previsto

INFO

COMPETÊNCIAS

CDRMSP

ATRIBUIÇÕES

CARÁTER OPERACIONAL

1. Estruturar, implementar, operar e executar planos, programas, serviços e projetos definidos por PDUI
2. Acompanhar a execução dos PPAs (Estado e Municípios) relativos aos projetos do PDUI
3. Articular e mediar demandas do PDUI entre entidades e setoriais relacionados às FPICs – assim como de seus planos, projetos, programas e serviços
4. Realizar a regulação dos planos, programas, serviços e projetos definidos por PDUI
5. Realizar a aplicação dos instrumentos de implementação do PDUI
6. Requisitar ou elaborar estudos técnicos e diagnósticos
7. Demandar por informações estruturadas do Sistema de Informações Municipais e Metropolitanas
8. Realizar a captação de recursos, inclusive relativa a tarifas de serviços prestados
9. Arrecadar receitas próprias ou a que lhes sejam delegadas ou transferidas
10. Coordenar a realização de desapropriação de bens declarados de utilidade pública, quando necessários à realização de atividades de interesse comum
11. Exercer a função de Secretaria Executiva do CDRMSP e Comitê Executivo

CE

COLEGIADA

TÉCNICA

REPRESENTAÇÃO

Interfederativa, com a presença de 39 Municípios e do Estado em Conselho de Administração

FUNDOS

MODELO JURÍDICO

Autarquia, vinculada ao conjunto dos 39 municípios e ao Governo do Estado

INFO

CORPO E ESTRUTURA

Estrutura técnica e Administrativa com autonomia de gestão administrativa, financeira e patrimonial

COMPETÊNCIAS

CDRMSP

ATRIBUIÇÕES

CARÁTER DE FINANCIAMENTO

1. Desempenhar suporte financeiro ao planejamento integrado e às ações conjuntas dele decorrentes, no que se refere às FPICs
2. Recepcionar recursos para a execução do PDUI
3. Prover recursos para a execução do PDUI

CE

REPRESENTAÇÃO

Parte representantes da entidade Técnica e parte do CDRMSP

COLEGIADA

MODELO JURÍDICO

Contratos de Rateio e de Programa

TÉCNICA

CORPO E ESTRUTURA

Não previsto

FUNDOS

INFO

COMPETÊNCIAS

CDRMSP

ATRIBUIÇÕES

CARÁTER DE APOIO E MONITORAMENTO

1. Coletar, tratar, armazenar e recuperar dados e informações de interesse à RMSP
2. Tratar e produzir dados e informações referentes a RMSP
3. Assessorar os entes federados que compõe a RMSP
4. Prover ampla disponibilização dos dados em formato aberto, incluindo, dentre as ferramentas, uma plataforma de integração dos dados
5. Integrar o subsistema de planejamento e informações metropolitanas, coordenado pela União e com a participação dos governos estaduais e municipais, na forma do regulamento através da criação do Sistema de Informações Municipais e Metropolitanas (SIMM)
6. O SIMM deverá instituir um sistema de acompanhamento e controle garantindo o monitoramento coordenado em conjunto com o Estado e os municípios, dos programas, projetos e ações prioritárias

CE

COLEGIADA

REPRESENTAÇÃO

Não debatido

TÉCNICA

MODELO JURÍDICO

Não debatido

FUNDOS

CORPO E ESTRUTURA

Não previsto

INFO

ORGANIZAÇÃO ADMINISTRATIVA

ORGANOGRAMA

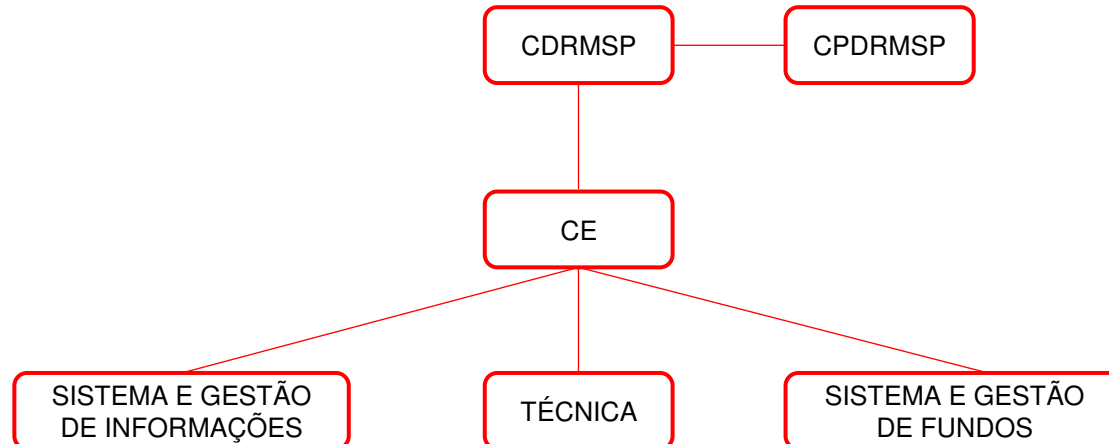

ORGANIZAÇÃO ADMINISTRATIVA

COMPOSIÇÃO

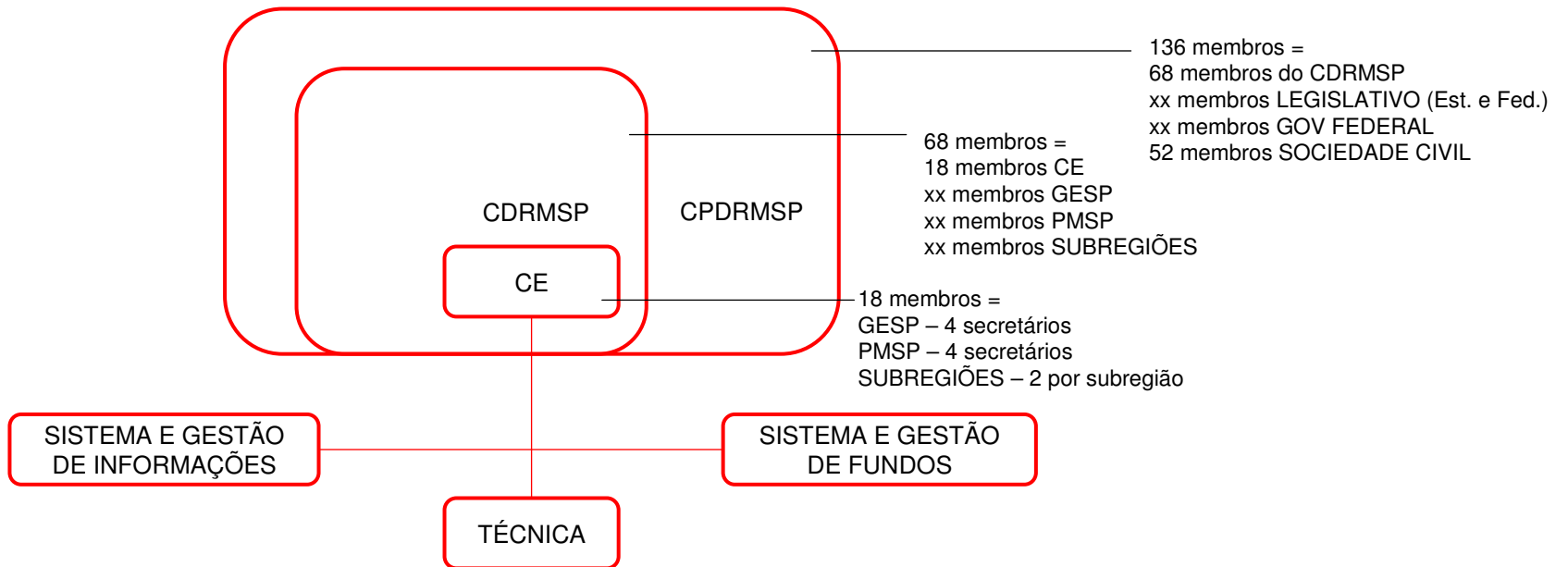

LÓGICA - PDUI

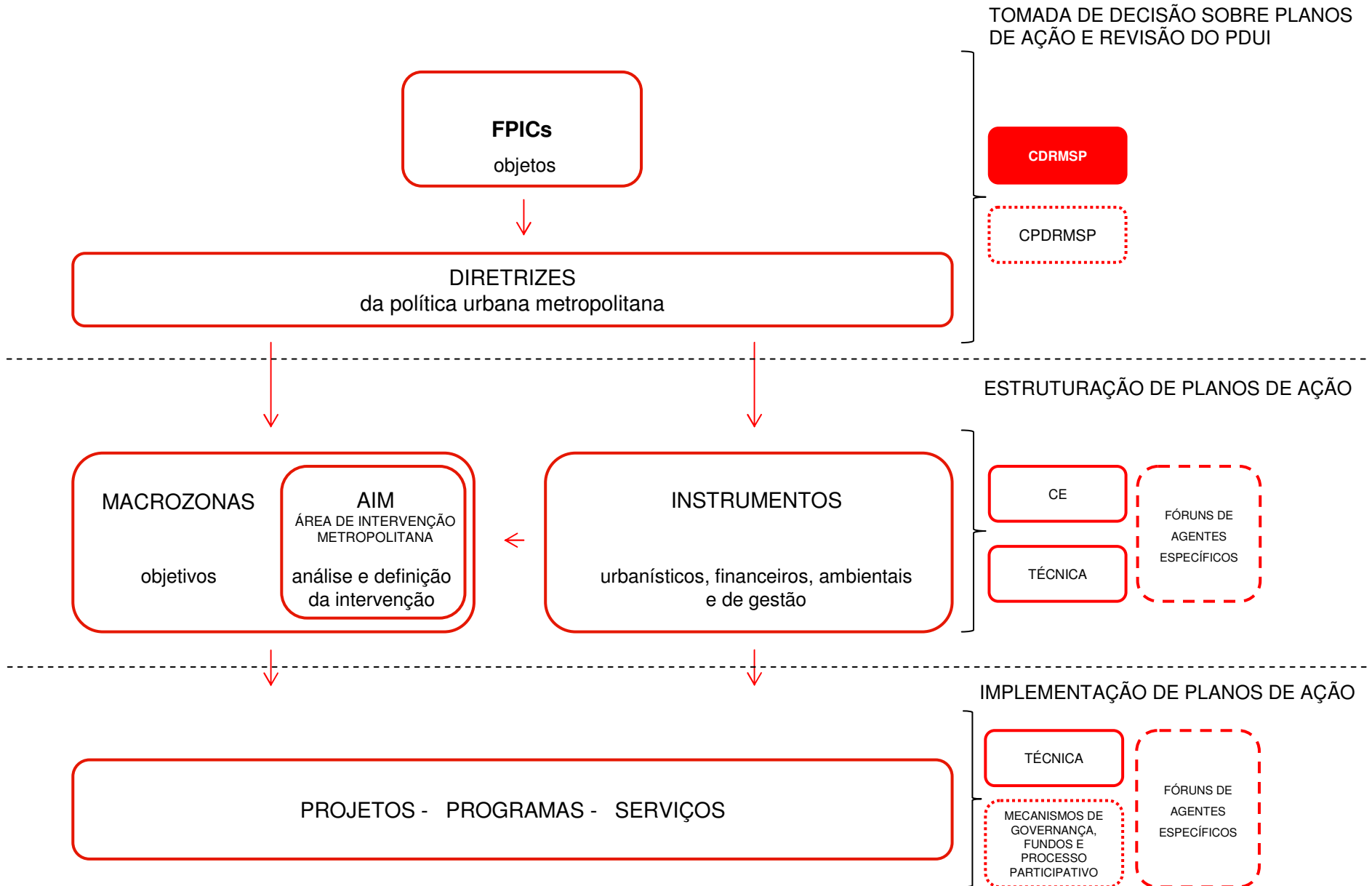

CADERNO PRELIMINAR DE PROPOSTAS

SUMÁRIO EXECUTIVO

I. PRINCÍPIOS

II. DIRETRIZES

III. MACROZONEAMENTO E INSTRUMENTOS

IV. ESTRUTURA DE GOVERNANÇA E FUNDO INTERFEDERATIVOS

V. PROPOSTAS PRELIMINARES DE CARÁTER METROPOLITANO

FICHA DE PROPOSTAS



PDUi-RMSP | Relatório de Propostas

GT DESENVOLVIMENTO URBANO, ECONÔMICO E HABITAÇÃO

Técnico responsável pela análise:

Data: 16/05/2016

Símbolos: GT = Grupo de Trabalho E = Emplase P = Plataforma

1. TEMA

Habituação e Requalificação Urbana

|

2. PROPOSTAS REFERENCIADAS

Propostas do Grupo de Trabalho: GT1

3. DIRETRIZ

Recuperação de áreas degradadas nas áreas urbanas - (GT-1)

É necessário se discutir o conceito de "áreas degradadas". A proposta deve ser aprofundada e inserida no contexto metropolitano.

Sugestão de redação: "Promover qualidade urbana e inclusão social" ou "Requalificar espaços urbanizados" (extraído do Programa 2509 do PPA 2016-2019).

4. PROGRAMAS

Sugere-se a elaboração de Programas para esta diretriz.

O Programa 2509 "Requalificação Habitacional e Urbana e Inclusão Social" do PPA 2016-2019 do Governo do Estado de São Paulo tem como objetivo "promover qualidade urbana e inclusão social por meio de: melhorias habitacionais e urbanas para requalificação de espaços urbanizados, subutilizados para uso habitacional, e/ou com carências de infraestrutura e serviços, e apoio à participação, autonomia e organização das comunidades no uso/conservação das moradias, gestão condominial e implementação de projetos para inclusão social e cidadania." Tem como público alvo famílias com rendimento mensal de até 5 salários mínimos residentes em áreas urbanas a serem requalificadas, moradores em cortiços, conjuntos habitacionais ou assentamentos / núcleos a serem requalificados e moradores de habitações sociais em implantação ou que demandem reformas ou ampliações.

5. PROJETOS E AÇÕES

Não foram propostas Projetos e Ações. Sugere-se a criação de Projetos e ações para os programas que serão propostas.

Sugere-se como Projetos e Ações: a. o apoio técnico aos municípios na investigação e remediação.



b. Seleção de áreas potenciais para a requalificação

6. INSTRUMENTOS

Sugestão de instrumentos:

- Sistema de informações habitacionais da RMSP.
- Sugere-se a elaboração de instrumentos de fomento, como por exemplo: o aporte indireto de recursos públicos através de incentivos fiscais; em investimentos de empresas ou entidades privadas ou ainda por meio de Parcerias Público-Privadas.

7. INSERÇÃO NO PDUi

A proposta deve ser desenvolvida para posterior análise de sua inserção no PDUi

8. SÍNTESE DA PROPOSTA

TEMA E TÍTULO: Habituação e Requalificação Urbana

DIRETRIZ: Reabilitação de áreas urbanas degradadas (GT-1)

PROGRAMAS: Sugere-se a elaboração de Programas para esta diretriz, observando o Programa 2509 "Requalificação Habitacional e Urbana e Inclusão Social" do PPA 2016-2019 do Governo do Estado.

PROJETOS E AÇÕES: Sugestões:

- a. O apoio técnico aos municípios na investigação e remediação.
- b. Seleção e mapeamento na RMSP de áreas potenciais para a reabilitação.

INSTRUMENTOS: Sugestões:

- Aporte indireto de recursos públicos através de incentivos fiscais;
- Investimentos de empresas ou entidades privadas ou ainda por meio de Parcerias Público-Privadas.

SISTEMATIZAÇÃO E AGRUPAMENTO DE PROPOSTAS POR FPICS

HABITAÇÃO E VULNERABILIDADE SOCIAL

PROJETOS E PLANOS

PRODUÇÃO HABITACIONAL A LARGA ESCALA PARA ATENDER FAMÍLIAS EM SITUAÇÃO DE RISCO
ELABORAR O PLANO METROPOLITANO DE HABITAÇÃO INTEGRADO (PMHI) E ARTICULADO AOS PLANOS METROPOLITANOS DE GESTÃO DE RECURSOS HÍDRICOS, SANEAMENTO E DE GESTÃO E REDUÇÃO DE RISCOS
DEMARCAÇÃO DE ZEIS PELOS MUNICÍPIOS PARTICIPANTES DA RMSP (ÁREAS VAZIAS, ÁREAS CENTRAIS, ÁREAS COM INFRAESTRUTURA URBANA, ÁREAS COM FINALIDADE DE REGULARIZAÇÃO URBANÍSTICA E FUNDIÁRIA E ÁREAS AMBIENTALMENTE SENSÍVEIS)

PROGRAMAS

CONSTITUIÇÃO DE UM BANCO DE TERRAS PARA HIS ASSOCIADO AOS PROJETOS DE DESENVOLVIMENTO ECONÔMICO E URBANO, PREVIAMENTE À INTERVENÇÃO
PRODUÇÃO HABITACIONAL DE USO MISTO COM ATENDIMENTO A DIVERSAS FAIXAS DE RENDA
PROGRAMA METROPOLITANO DE REGULARIZAÇÃO FUNDIÁRIA – COM DEFINIÇÃO DE DIRETRIZES
PROGRAMA METROPOLITANO DE URBANIZAÇÃO – COM DEFINIÇÃO DE DIRETRIZES
PROGRAMA METROPOLITANO DE REMOÇÃO PREVENTIVA DE OCUPAÇÕES EM ÁREA DE RISCO MUITO ALTO
PROGRAMA METROPOLITANO DE AUTOCONSTRUÇÃO (MUTIRÃO) – COM DEFINIÇÃO DE DIRETRIZES
PROGRAMA METROPOLITANO DE RETROFIT EM ÁREAS CENTRAIS – COM DEFINIÇÃO DE DIRETRIZES
PROGRAMA METROPOLITANO DE LOCAÇÃO SOCIAL – COM DEFINIÇÃO DE DIRETRIZES
PROGRAMA DE SANEAMENTO INTEGRADO A ASSENTAMENTOS PRECÁRIOS – COM DEFINIÇÃO DE DIRETRIZES
REDUZIR A PRECARIÉDADE EM ÁREAS DE PROTEÇÃO AOS MANANCIAS
DESAPROPRIAÇÃO DE APRM'S DE SP PARA CRIAÇÃO DE PARQUE ESTADUAL COM FUNDOS DE PSA
PLANOS E FINANCIAMENTOS A INFRAESTRUTURA URBANA EM NÚCLEOS E LOTEAMENTOS
EM PROCESSO DE REGULARIZAÇÃO FUNDIÁRIA
DIRETRIZES PARA O SANEAMENTO INTEGRADO EM NÚCLEOS HABITACIONAIS
UNIVERSALIZAÇÃO DA INFRAESTRUTURA PARA TODA A METRÓPOLE
COTA SOLIDARIEDADE PARA TODA A METRÓPOLE

SERVIÇOS

GESTÃO METROPOLITANA DE ÁREAS DE RISCO
GESTÃO METROPOLITANA DE RESPOSTAS A DESASTRES
ESTRUTURAÇÃO E INTEGRAÇÃO DE MODELO DE GESTÃO DA DEMANDA HABITACIONAL
CADASTRO ÚNICO METROPOLITANO
SISTEMA METROPOLITANO DE INFORMAÇÕES HABITACIONAIS
SISTEMA INTEGRADO DE MONITORAMENTO E FISCALIZAÇÃO DAS ÁREAS DE MANANCIAS
UNIFORMIZAÇÃO DOS PRAZOS E PROCEDIMENTOS JURÍDICOS DE REGISTRO DE IMÓVEIS
JUNTO AOS CARTÓRIOS

DESENVOLVIMENTO ECONÔMICO, SOCIAL E TERRITORIAL

PROJETOS E PLANOS

DESENVOLVIMENTO DE PARQUES TECNOLÓGICOS E AMBIENTES DE INOVAÇÃO
REDE DE ESCOLAS TÉCNICAS E FATECS
PLANO DE DESENVOLVIMENTO RURAL
PLANO DE AMBIENTES DE INOVAÇÃO
PLANO DE LOGÍSTICA METROPOLITANA ASSOCIADA AO FOMENTO DAS ATIVIDADES ECONÔMICAS

PROGRAMAS

PROGRAMA DE ASSOCIAÇÃO ENTRE PESQUISA (EDUCAÇÃO) E DESENVOLVIMENTO
DESCENTRALIZAÇÃO DE UNIVERSIDADES PÚBLICAS
PROGRAMA DE INTEGRAÇÃO DE SISTEMA DE VAGAS EM ESCOLAS MUNICIPAIS
ESTIMULAR EXPORTAÇÃO INDUSTRIAL E DE EMPRESAS DE CARÁTER METROPOLITANO
FOMENTO À ECONOMIA CRIATIVA
FORTALECIMENTO DA CULTURA E DO AMBIENTE DE INOVAÇÃO, POR MEIO DE MECANISMOS DE COOPERAÇÃO ENTRE OS ATORES, COMO FATOR DE DESENVOLVIMENTO ECONÔMICO E DE APRIMORAMENTO CONTÍNUO DAS QUALIFICAÇÕES PROFISSIONAIS
FORTALECIMENTO DAS VANTAGENS COMPETITIVAS METROPOLITANAS, COM OBJETIVO DE MANTER E APERFEIÇOAR AS ATIVIDADES PRODUTIVAS ADEQUADAS AOS NOVOS PARADIGMAS DE SUSTENTABILIDADE, DE AVANÇO TECNOLÓGICO, DE JUSTIÇA SOCIAL

-

PROGRAMA DE MANUTENÇÃO E O DESENVOLVIMENTO DAS ZONAS RURAIS DA REGIÃO METROPOLITANA A PARTIR DA SUSTENTABILIDADE AMBIENTAL, ECONÔMICA E SOCIAL DE MODO A CONTER A EXPANSÃO URBANA
FORTALECIMENTO DA AGRICULTURA E DAS AGROINDÚSTRIAS RURAIS, DE PEQUENO PORTE, BAIXO IMPACTO E CARÁTER FAMILIAR, DO ECOTURISMO DE BASE COMUNITÁRIA E MANEJO DE RECURSOS FLORESTAIS DE PEQUENO PORTE COMO ATIVIDADES ECONÔMICAS

PROGRAMA DE ASSISTÊNCIA TÉCNICA E DE INFORMAÇÕES PARA O PRODUTOR RURAL.
DESCENTRALIZAÇÃO DE CENTRAIS DE ABASTECIMENTO PARA MINIMIZAR A CIRCULAÇÃO DE ALIMENTOS, DIMINUINDO PERDAS E CUSTOS.
PROGRAMA DE INFRAESTRUTURA RURAL (ELETRIFICAÇÃO, SANEAMENTO AMBIENTAL, FONTES DE ENERGIA LIMPA, SISTEMA DE TRANSPORTE RURAL A PARTIR DA IMPLANTAÇÃO DE LINHAS DE CULARES E CICLOVIAS)

-

FOMENTO AO TURISMO ECOLÓGICO E RURAL
COMPENSAÇÃO AMBIENTAL COMO INSTRUMENTO DE DESENVOLVIMENTO RURAL E AMBIENTAL

-

CONSOLIDAÇÃO DE REDE DE CENTRALIDADES
EIXO GUARULHOS / ABC + FERNÃO DIAS + AEROPORTO GRU COMO POLO

SERVIÇOS

MAPA DE QUALIFICAÇÃO PROFISSIONAL QUE POSSA GUIAR INVESTIMENTOS A CENTRALIDADES

MEIO AMBIENTE, SANEAMENTO E RECURSOS HÍDRICOS

PROJETOS E PLANOS

SISTEMA DE PARQUES E ÁREAS VERDES METROPOLITANAS
PLANO DE MACRODRENAGEM METROPOLITANO
PLANO INTEGRADO DE DESPOLUIÇÃO DO RIO TIETÊ E SEUS AFLUENTES
PLANO METROPOLITANO DE GESTÃO INTEGRADA DOS RESÍDUOS SÓLIDOS
PLANO METROPOLITANO DA MATA ATLÂNTICA

PROGRAMAS

PAGAMENTO POR SERVIÇOS AMBIENTAIS, INCLUSIVE CONSIDERANDO MUNICIPIOS PRODUTORES DE ÁGUA
PROGRAMA DE APOIO À ELABORAÇÃO E IMPLANTAÇÃO DOS PRIS
DESAPROPRIAÇÃO DE APRM'S DE SP PARA CRIAÇÃO DE PARQUE ESTADUAL COM FUNDOS DE PSA
PROGRAMA METROPOLITANO DE RECUPERAÇÃO E MANUTENÇÃO DAS MARGENS, VÁRZEAS E CALHAS DE RIOS
PROGRAMA METROPOLITANO DE INCENTIVO A CRIAÇÃO DE UNIDADES DE CONSERVAÇÃO
PROGRAMA METROPOLITANO DE RECUPERAÇÃO DE ÁREAS DEGRADADAS.

-

PROGRAMA DE SEGURANÇA HÍDRICA
PROMOVER O REUSO E O USO RACIONAL DA ÁGUA

-

APLICAÇÃO DO PROGRAMA CÓRREGO LIMPO EM TODOS OS CORPOS D'ÁGUA DA RMSP
REDUZIR E CONTROLAR O ÍNDICE DE PERDAS NA DISTRIBUIÇÃO DA ÁGUA
PROMOVER O USO DE NOVAS TECNOLOGIAS PARA EXPANDIR O TRATAMENTO DE ESGOTO
FORNECER SUBSÍDIOS E INCENTIVOS À IMPLANTAÇÃO DE ESTAÇÕES DE
TRATAMENTO DE ÁGUA E ESGOTO e PISCINÕES

MUTIRÃO PARA IMPLANTAÇÃO DE OBRAS DE SANEAMENTO
ADEQUAÇÃO DO SISTEMA DE MACRODRENAGEM AO REGIME HIDROLÓGICO LOCAL
UNIVERSALIZAÇÃO DO ATENDIMENTO BÁSICO À RMSP
PROMOVER A REGULARIZAÇÃO DO SANEAMENTO BÁSICO EM ASSENTAMENTOS PRECÁRIOS DA RMSP

-

INCENTIVO A COOPERATIVAS E POLÍTICAS DE RECICLAGEM E COMPOSTAGEM
CONTROLE DA POLUIÇÃO DO AR / CONTROLE DA POLUIÇÃO SONORA
SUBSTITUIÇÃO DOS COMBUSTÍVEIS FÓSSEIS POR NÃO FÓSSEIS / SISTEMA INTEGRADO DE EMISSÕES DE GRUPOS MOTOGERADORES
APROVEITAMENTO DO METANO DOS ATERROS SANITÁRIOS
FOMENTO AO USO DE ENERGIA SOLAR

SERVIÇOS

GESTÃO COMPARTILHADA SOBRE ÁREAS DE MANANCIAS (COM FISCALIZAÇÃO)
MONITORAMENTO DE QUANTIDADE E QUALIDADE DA ÁGUA DOS RESERVATÓRIOS
REVISÃO E ATUALIZAÇÃO DE CADASTRO DA REDE COLETORA DE ESGOTO E DRENAGEM PLUVIAL, COM INSPEÇÃO E IDENTIFICAÇÃO
DE LANÇAMENTO IRREGULARES E FONTES POLUIDORAS
TARIFA UNIFICADA PARA ÁGUA, ESGOTO – ADAPTADOS AS REALIDADES SOCIAIS E ECONÔMICAS DOS NÚCLEOS SOCIAIS
SISTEMA DE MONITORAMENTO DE RESÍDUOS

MOBILIDADE, TRANSPORTE E LOGÍSTICA

PROJETOS E PLANOS

MELHORIA DO SISTEMA DE RODOVIAS E AVENIDAS ESTRUTURAIS
AMPLIAÇÃO DA REDE DE CORREDORES DE TRANSPORTE PÚBLICO COLETIVO DE MÉDIA E ALTA CAPACIDADE (PRIORIDADE AOS EIXOS PERIMETRAIS)
CONSONÂNCIA ENTRE REDE DE CENTRALIDADES E AMPLIAÇÃO DESTAS REDES METROPOLITANAS
REDE CICLOVIÁRIA METROPOLITANA
IMPLANTAÇÃO DE SISTEMA DE PLATAFORMAS LOGÍSTICAS
INTEGRAÇÃO AUTOMÓVEIS E SISTEMA DE TRANSPORTE COLETIVO EM TERMINAIS FORA DE ÁREAS CENTRAIS
PLANO DE MOBILIDADE METROPOLITANA

PROGRAMAS

BILHETE ÚNICO METROPOLITANO / INTEGRAÇÃO FÍSICA, OPERACIONAL, MODAL E TARIFÁRIA DA RMSP
VELOCIDADE MÁXIMA COMUM À METRÓPOLE
REGULAMENTAR O TRANSPORTE DE CARGAS A NÍVEL METROPOLITANO
REGULAMENTAR A IMPLANTAÇÃO DE LINHAS DE ÔNIBUS EM ÁREAS DE PROTEÇÃO AMBIENTAL OU CONTENÇÃO DA EXPANSÃO URBANA
COMPATIBILIZAÇÃO DA REDE DE TRANSPORTE PÚB. MUNICIPAL E INTERMUNICIPAL
REVER E AMPLIAR O SIVIM
INCENTIVO AO USO DE TECNOLOGIA LIMPA NOS TRANSPORTES
PROGRAMA DE CONTROLE A EMISSÃO DE RESÍDUOS PELOS SISTEMAS DE TRANSPORTE PÚBLICO NA METRÓPOLE
MAPA DE RUÍDO DA RMSP
ADENSAR E QUALIFICAR O ESPAÇO URBANO QUE ENVOLVE OS EIXOS DE TRANSPORTE METROPOLITANOS
APLICAR INSTRUMENTOS URBANÍSTICOS EM EIXOS DE TRANSPORTE
FOMENTO AO TRANSPORTE FERROVIÁRIO DE CARGAS
INTERMODALIDADE NO TRANSPORTE DE CARGAS
PADRÃO METROPOLITANO PARA ESPECIFICAÇÕES DOS PROJETOS DE TRANSPORTE METROPOLITANO
PADRONIZAÇÃO DA SINALIZAÇÃO DE TRÂNSITO
MELHORIA DA CONECTIVIDADE DA SIVIM AS REDES LOCAIS
IMPLANTAÇÃO DA REDE DA MDRUGADA DE ÔNIBUS

SERVIÇOS

UNIDADE ESPECIALIZADA (UE) EM TRANSPORTE DE PASSAGEIROS E LOGÍSTICA NA ESTRUTURA DE GOVERNANÇA INTERFEDERATIVA DO PDUI E RECURSOS PARA SUA IMPLEMENTAÇÃO
SISTEMA INTEGRADO DE CONTROLE E MONITORAMENTO OPERACIONAL DE TRANSPORTE E DE CARGAS
GESTÃO OPERACIONAL COMPARTILHADA

PRIORIZAÇÃO DE PROPOSTAS DO PDUI

$$\mathbf{FPICs} = \begin{array}{l} \text{interesse comum} \\ \textit{escopo metropolitano} \end{array} + \begin{array}{l} \text{problemas estruturais} \\ \textit{prioridades em demandas} \end{array}$$

PRIORIDADES

DESENVOLVIMENTO ECONÔMICO INTEGRADO COM PROMOÇÃO DO EMPREGO QUALIFICADO, DA PESQUISA E INOVAÇÃO PARA ARTICULAÇÃO DO TERRITÓRIO PRODUTIVO

PLANOS DE AÇÃO

- desenvolvimento das redes de centralidades urbanas e rurais (existentes e a serem promovidas) associado ao sistema de transporte e de logística metropolitana, considerando o desequilíbrio entre concentração de empregos e moradias
- a reestruturação do território industrial com fortalecimento de cadeias produtivas (existentes e a serem promovidas) e logística integrada na metrópole
- promoção do emprego qualificado e desenvolvimento social associado à capacitação profissional através da integração das instituições de ensino com fomento à pesquisa e inovação

COMBATE À PRECARIIDADE HABITACIONAL E ÀS DESIGUALDADES SOCIOTERRITORIAIS

PLANOS DE AÇÃO

- articulação interfederativa da produção habitacional de interesse social em áreas de adensamento urbano, considerando a demanda de moradia e de emprego futura na Metrópole
- criação de instância de articulação interfederativa para formulação e implementação das ações prioritárias: (i) prevenção de desastres e de mitigação de riscos e (ii) redução da precariedade habitacional urbana e de áreas ambientalmente sensíveis em todo o território, em especial nas áreas de mananciais, mediante revisão de legislação pertinente e elaboração do PMHI (Plano Metropolitano de Habitação Integrado) .

PRIORIDADES

GESTÃO INTERFEDERATIVA PARA A SEGURANÇA HÍDRICA, SANEAMENTO E QUALIDADE DO AR DA METRÓPOLE **PLANOS DE AÇÃO**

- provimento de estrutura interfederativa metropolitana para atuação integrada na fiscalização, controle e monitoramento nas áreas de mananciais, preservando os recursos hídricos e a biodiversidade na região.
- implantação de gestão interfederativa (i) da qualidade do ar e controle da emissão de poluentes; (ii) dos resíduos sólidos urbanos (ii) do saneamento, considerando a integração do sistema: os reservatórios, abastecimento e qualidade da água assim como coleta e tratamento de esgoto;

ESTRUTURAÇÃO E INTEGRAÇÃO METROPOLITANA DO SISTEMA DE TRANSPORTE DE PASSAGEIROS E DO SISTEMA DE CARGAS **PLANOS DE AÇÃO**

- implantação do Bilhete Único Metropolitano
- implantação e ampliação da rede metropolitana de transporte de passageiros com prioridade à rede de corredores de média capacidade para os eixos perimetrais
- implantação e ampliação da logística e de transporte carga na região metropolitana

MACROZONEAMENTO

PRINCÍPIOS

EIXOS

OBJETIVOS

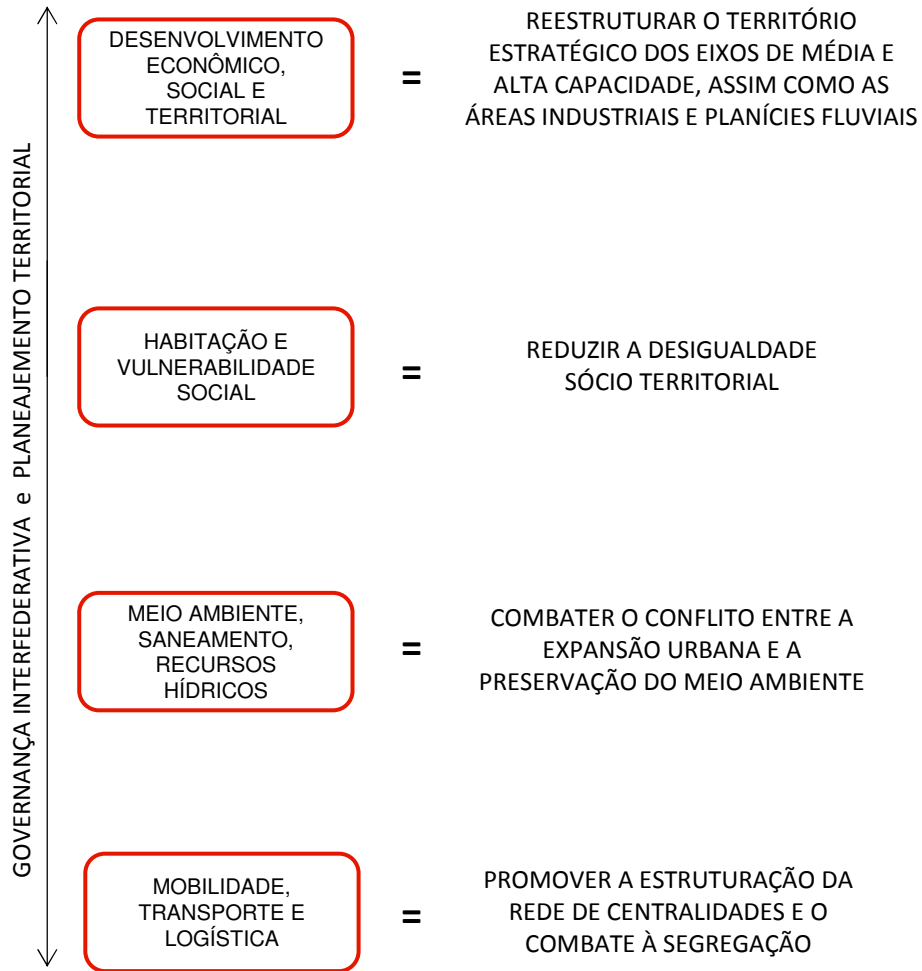

MACROZONEAMENTO

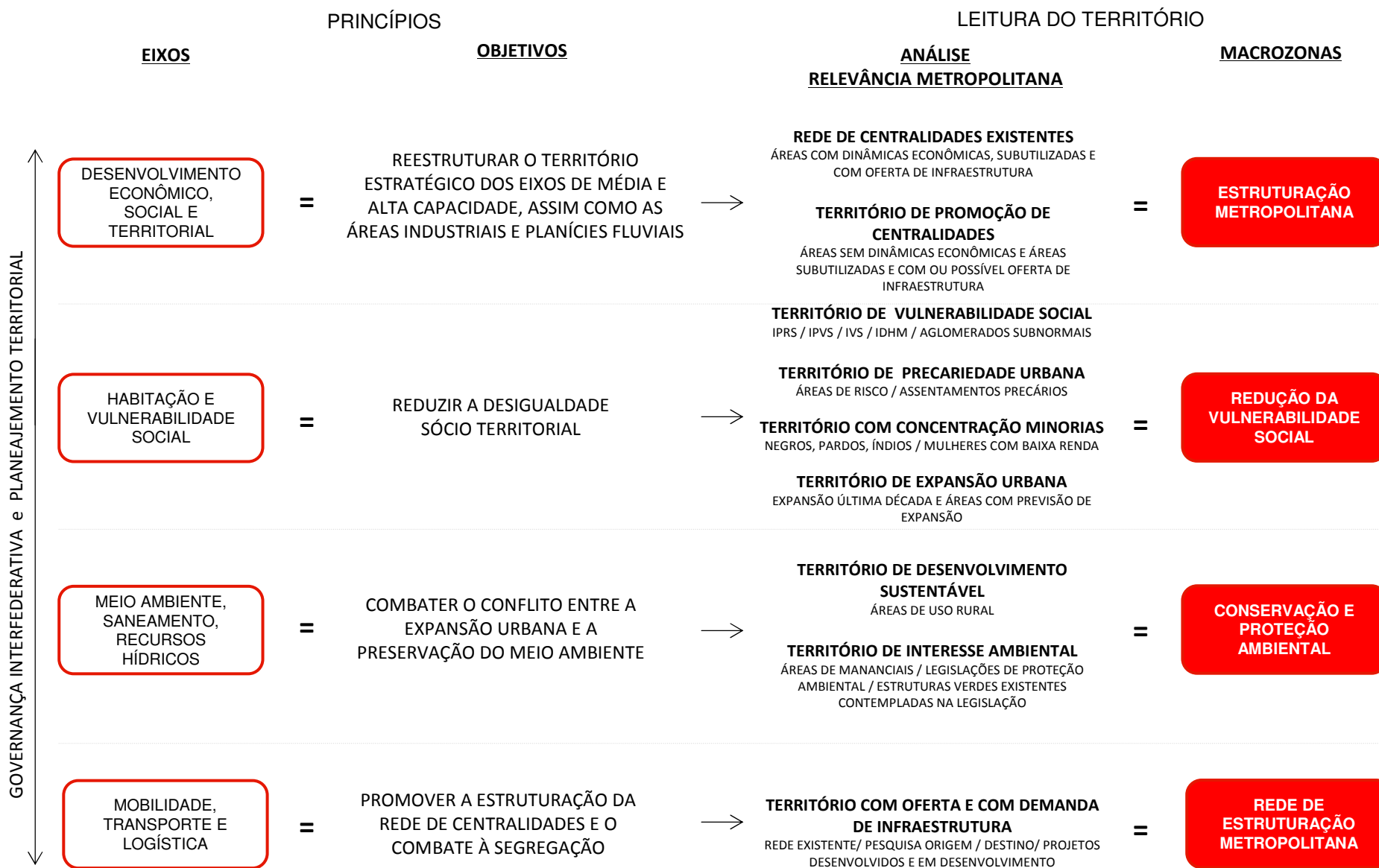

ÁREAS DE INTERESSE METROPOLITANO

MACROZONAS

PRIORIDADES

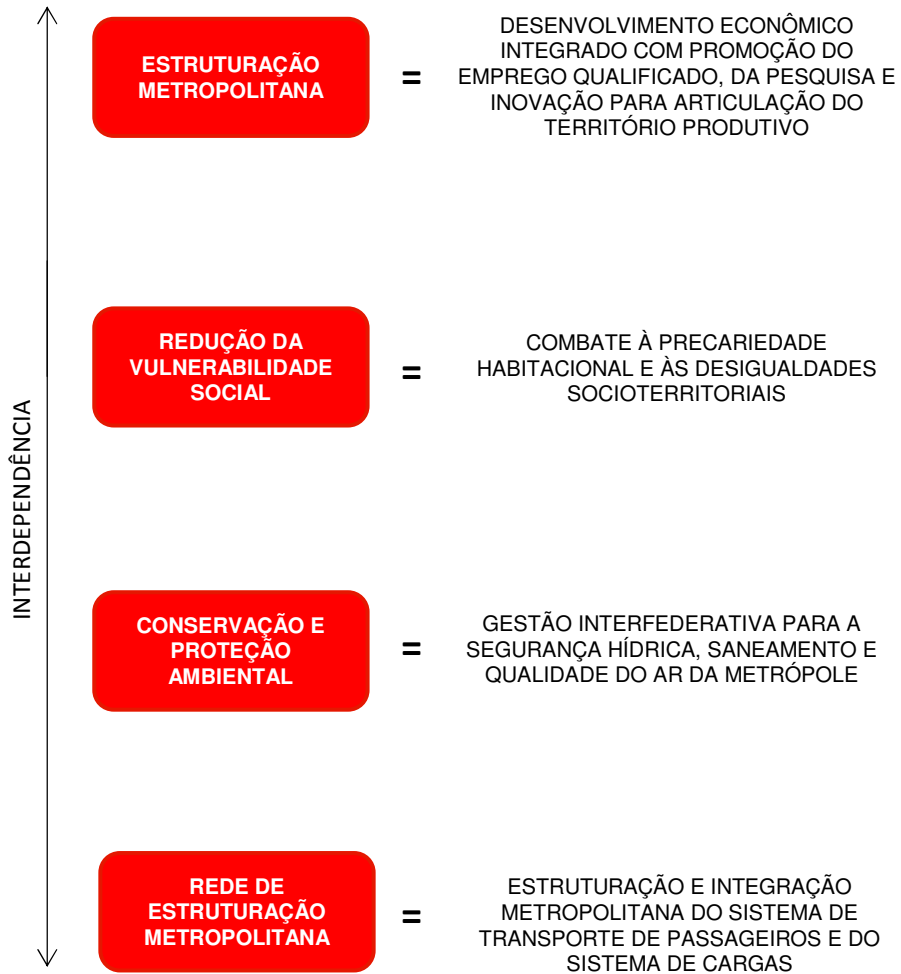

ÁREAS DE INTERESSE METROPOLITANO



GOVERNANÇA EXISTENTE

FPICs	ADMINISTRAÇÕES DIRETAS	ADMINISTRAÇÕES INDIRETAS	CONSELHOS PARTICIPATIVOS	FUNDOS
MOBILIDADE, TRANSPORTE E LOGÍSTICA				
HABITAÇÃO E VULNERABILIDADE SOCIAL				
DESENVOLVIMENTO ECONÔMICO, SOCIAL E TERRITORIAL				
MEIO AMBIENTE, SANEAMENTO, RECURSOS HÍDRICOS				
PLANEJAMENTO METROPOLITANO				
GOVERNANÇA				

GOVERNANÇA NECESSÁRIA

PROPOSTAS

ARTICULAÇÃO

MACROZONAS

PLANOS DE AÇÃO

GOVERNO DO ESTADO DE SÃO PAULO

MUNICÍPIOS RMSP

ESTRUTURAÇÃO METROPOLITANA

=

- desenvolvimento das redes de centralidades urbanas e rurais
- a reestruturação do território industrial com fortalecimento de cadeias produtivas
- promoção do emprego qualificado e desenvolvimento social associado à capacitação profissional

→

SECRETARIA CASA CIVIL
SEC. DESENV. ECONOMICO, CIENCIA E TECNOLOGIA
SECRETARIA DE PLANEJAMENTO E GESTÃO
SECRETARIA DO EMPREGO E RELAÇÕES DO TRABALHO
EMPLASA / CPOS
DESENVOLVE SP
INVESTE SP
UNIVERSIDADES ESTADUAIS
CENTRO PAULA SOUZA

+

SECRETARIAS DA EDUCAÇÃO /
SEC DESENVOLVIMENTO
ECONOMICO / SECS
DESENVOLVIMENTO URBANO /
ADMINISTRAÇÕES INDIRETAS
CORRELATAS

REDUÇÃO DA VULNERABILIDADE SOCIAL

=

- articulação da produção habitacional de interesse social em áreas de adensamento urbano de interesse metropolitano, de acordo a demanda metropolitana futura
- criação de instância de articulação entre os municípios para formulação e implementação das ações prioritárias (i) prevenção de desastres e de mitigação de riscos e (ii) redução da precariedade habitacional urbana e de áreas ambientalmente sensíveis

→

SECRETARIA HABITAÇÃO
SECRETARIA DO MEIO AMBIENTE
CPOS / CDHU / CETESB / SABESP
EMAE / ARSEP / DAEE / FUNDAÇÃO FLORESTAL

+

SECRETARIAS DE HABITAÇÃO /
ADMINISTRAÇÕES INDIRETAS
CORRELATAS

CONSERVAÇÃO E PROTEÇÃO AMBIENTAL

=

- provimento de estrutura interfederativa metropolitana para atuação integrada na fiscalização, controle e monitoramento nas áreas de mananciais, preservando os recursos hídricos e a biodiversidade na região.
- Implantação da gestão interfederativa (i) controle da qualidade do ar (ii) dos resíduos sólidos urbanos (iii) do saneamento, considerando sua integridade

→

SECRETARIA CASA CIVIL
SECRETARIA DA AGRICULTURA
SEC. DESENV. ECONOMICO, CIENCIA E TECNOLOGIA
SECRETARIA DE PLANEJAMENTO E GESTÃO
SECRETARIA DO EMPREGO E RELAÇÕES DO TRABALHO
EMPLASA / CPOS / DESENVOLVE SP
INVESTE SP / CODASP
UNIVERSIDADES ESTADUAIS / CENTRO PAULA SOUZA

+

SECRETARIAS DA EDUCAÇÃO /
SEC DESENVOLVIMENTO
ECONOMICO / SECS
DESENVOLVIMENTO URBANO /
SECS AGRICULTURA /
ADMINISTRAÇÕES INDIRETAS
CORRELATAS

REDE DE ESTRUTURAÇÃO METROPOLITANA

=

- Implantação do Bilhete Único Metropolitano
- implantação e ampliação da rede metropolitana de transporte de passageiros com prioridade à rede de corredores de média capacidade para os eixos perimetrais
- implantação e ampliação da logística e de transporte de carga na região metropolitana

→

SECRETARIA DE TRANSPORTES METROPOLITANOS
SECRETARIA DE LOGÍSTICA E TRANSPORTES
METRÔ / CPTM / EMTU / DAESP / DERSA

+

SECRETARIAS
DESENVOLVIMENTO URBANO /
SECRETARIAS TRANSPORTE /
ADMINISTRAÇÕES INDIRETAS
CORRELATAS

GOVERNANÇA NECESSÁRIA

PROPOSTAS

MACROZONAS

PLANOS DE AÇÃO

ESTRUTURAÇÃO METROPOLITANA

=

- desenvolvimento das redes de centralidades urbanas e rurais
- a reestruturação do território industrial com fortalecimento de cadeias produtivas
- promoção do emprego qualificado e desenvolvimento social associado à capacitação profissional

REDUÇÃO DA VULNERABILIDADE SOCIAL

=

- articulação da produção habitacional de interesse social em áreas de adensamento urbano de interesse metropolitano, de acordo a demanda metropolitana futura
- criação de instância de articulação entre os municípios para formulação e implementação das ações prioritárias (i) prevenção de desastres e de mitigação de riscos e (ii) redução da precariedade habitacional urbana e de áreas ambientalmente sensíveis

CONSERVAÇÃO E PROTEÇÃO AMBIENTAL

=

- provimento de estrutura interfederativa metropolitana para atuação integrada na fiscalização, controle e monitoramento nas áreas de mananciais, preservando os recursos hídricos e a biodiversidade na região.
- Implantação da gestão interfederativa (i) controle da qualidade do ar (ii) dos resíduos sólidos urbanos (iii) do saneamento, considerando sua integridade

REDE DE ESTRUTURAÇÃO METROPOLITANA

=

- Implantação do Bilhete Único Metropolitano
- implantação e ampliação da rede metropolitana de transporte de passageiros com prioridade à rede de corredores de média capacidade para os eixos perimetrais
- implantação e ampliação da logística e de transporte de carga na região metropolitana

GOVERNANÇA EXISTENTE

+

NOVOS INSTRUMENTOS E INSTÂNCIAS NECESSÁRIAS

FECHAMENTO 2016
ENCAMINHAMENTOS 2017

PRODUTOS

CADERNO PRELIMINAR DE PROPOSTAS

Material alvo de debate junto à sociedade civil e de caráter propositivo.

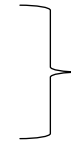

**MINUTA DO
PROJETO DE LEI**

CADERNOS DE SUSTENTAÇÃO

Relatório do método de desenvolvimento do PDUI

Demonstra o processo de elaboração do Projeto de Lei

Relatório de diagnóstico e leitura dos problemas metropolitanos

Argumenta o diagnóstico que fundamenta as tomadas de decisões do Projeto de Lei

Relatório do processo participativo

Sistematiza e justifica a incorporação das contribuições da sociedade civil no Projeto de Lei

CRONOGRAMA

	SEGUNDA	TERÇA	QUARTA	QUINTA	SEXTA	SÁBADO	DOMINGO
NOV		1	2	3	4	5	6
			COMISSÃO TÉCNICA – PDUJ 9	10	11	12	13
	7	8	SEMINÁRIO PDUJ ? 16	SEMINÁRIO PDUJ ? 17	18	19	20
	14	15					
	21	22	23	24	25	26	27

	SEGUNDA	TERÇA	QUARTA	QUINTA	SEXTA	SÁBADO	DOMINGO
DEZ						CONFERÊNCIA ESTADUAL DAS CIDADES 3	CONFERÊNCIA ESTADUAL DAS CIDADES 4
	28	29	30	1	2		
			REUNIÃO CDRMSP 7	8	9	10	11
	5	6					
	12	13	14	15	16	17	18
19	20	21	22	23	24	25	