

Bom dia! Segue clipping diário que engloba notícias de jornais, revistas, rádio, TV e web.

Jornais e Revistas

DCI

O descarte ON, programa inédito, será implantado na Subprefeitura da Lapa com dois sistemas de coleta, pois cidade gera 30 mil toneladas de resíduos/ano

SP cria projeto de logística reversa de eletroeletrônicos

MEIO AMBIENTE

Luana Meneghetti
São Paulo
luana.meneghetti@dci.com.br

● A cidade de São Paulo vai dar início amanhã ao descarte ON, projeto inédito de logística reversa de resíduos eletroeletrônicos, cujo objetivo é conscientizar a população e implantar modelo eficiente de coleta desses rejeitos.

A iniciativa é resultado de uma parceria entre os governos do Japão e Brasil, com participação de varejistas, cooperativas e associações representativas de eletroeletrônicos.

O projeto-piloto será executado na Subprefeitura da Lapa, com previsão para terminar no final de outubro de 2016, e contou com auxílio técnico da Japan International Cooperation Agency (Jica), órgão do governo japonês responsável por implementar ações socioeconômicas em países em desenvolvimento. "O bairro da Lapa foi escolhido devido a projetos de reciclagem que já acontecem na região. Os membros da Jica juntamente com os outros órgãos envolvidos viram uma possibilidade grande de aderência ao projeto pela população local", disse o presidente da Autoridade Municipal de Limpeza Urba-



Mascote Descartes, montado com resíduos eletroeletrônicos

na (Amlurb), Ricardo Brandão. A Central de Compostagem na Lapa, inaugurada pela gestão Haddad em dezembro do ano passado, visa a transformação de resíduos orgânicos, vindos das feiras livres, em adubo ecológico.

Descarte ON

A coleta dos resíduos eletroeletrônicos (REEE) acontecerá por meio de dois sistemas. Um deles é a Coleta nas Lojas, em que o cidadão poderá depositar materiais de médio e pequeno porte nas caixas disponíveis nas lojas participantes.

Entre as varejistas participantes

estão Casas Bahia, Extra, Pernambucanas, Pontofrio, Lojas Americanas e Walmart. Já a coleta dos eletrodomésticos de grande porte funcionará por meio do Coleta em Sua Casa, que começará em breve na região.

Segundo o consultor chefe da Jica, Shungo Soeda, o preço cobrado para o serviço de coleta em casa vai ser em torno de R\$ 10, devido aos custos com transporte. "Ainda estamos estudando se o preço é viável para os cidadãos e se o preço pode, de alguma forma, se tornar um empecilho para a destinação correta do resíduo", disse. Não estão incluídos na co-

leta itens como baterias, pilhas, lâmpadas fluorescentes e toners de impressora.

O transporte, triagem e armazenamento temporário dos resíduos coletados ficarão a cargo da Coopermiti, cooperativa especializada em resíduos eletrônicos, que atuará como Centro de Consolidação. Após esta fase, os itens são encaminhados para a Unidade de Desmontagem, onde se fará reaproveitamento e destinação ambientalmente correta dos materiais eletroeletrônicos.

A empresa que administrará esta etapa será a Ecos – Soluções Sustentáveis, especializada na Gestão e Beneficiamento de Resíduos Eletroeletrônicos com ênfase em logística reversa.

Legislação

Embora esteja regulamentado na PNRS a responsabilidade aos fabricantes, importadores, distribuidores e comerciantes de produtos eletroeletrônicos de estruturar e implementar sistemas de logística reversa, a falta de integração entre os elos dificulta a aplicação.

Segundo dados do Plano de Gestão Integrada de Resíduos Sólidos da Cidade de São Paulo, no município há geração de cerca de 30 mil toneladas de resíduos eletroeletrônicos a cada ano. A Coopermiti, instituída em 2010, apresentou, em 2012, entrada de 325 toneladas de REEE.

São Paulo instala programa de logística reversa para reciclar eletrodomésticos

A cidade de São Paulo terá um programa piloto de logística reversa de eletrodomésticos a partir de quinta-feira (28). Serão instalados na região da Lapa, zona oeste, pontos de coleta para eletrodomésticos de pequeno porte e será oferecido um serviço de retirada em domicílio para equipamentos maiores.

O projeto é uma parceria entre a **prefeitura de São Paulo** e a Agência de Cooperação Internacional do Japão (Jica, na sigla em inglês). Também participam grandes redes varejistas, que instalaram os pontos para receber liquidificadores, espremedores, *laptops* e celulares.

“Vai existir uma espécie de lixeira apropriada para isso”, informou o presidente da Autoridade Municipal de Limpeza Urbana (Amlurb), Ricardo Brandão. Nesses locais, serão recebidos itens com dimensões de até 60 centímetros de largura, 50 centímetros de comprimento e 75 centímetros de altura.

Ao comprar em uma das lojas participantes um produto de grande porte, como geladeiras, fogões e máquinas de lavar, os consumidores receberão um cupom. Esse documento poderá ser usado, mediante pagamento de uma pequena taxa, para agendar a retirada do item substituído.

Ainda não foi definida a data em que o serviço entrará em vigor.

Reciclagem

Os produtos serão encaminhados para uma cooperativa especializada em resíduos eletrônicos. “A reciclagem que estamos estudando prevê o reaproveitamento máximo do material”, adiantou Brandão. Os produtos deverão ser desmontados, de modo a separar os invólucros de plástico ou metal dos componentes eletrônicos. “Temos até setembro [de 2017] para estudar o grau de reciclagem que vamos alcançar”, acrescentou o presidente da Amlurb.

A **prefeitura** espera implemen-

tar iniciativas semelhantes em pelo quatro outras regiões da cidade até 2020. “Estamos avaliando a partir dessa experiência na Lapa, que termina em setembro de 2017, expandir para as demais 31 subprefeituras”, destacou Brandão.

A Lapa foi escolhida após pesquisas de opinião e estudos técnicos elaborados pela Jica apontarem que os moradores do bairro são mais permeáveis a iniciativas de sustentabilidade. A região recebeu recentemente uma usina de compostagem que produz fertilizantes a partir dos resíduos de 27 feiras livres. (Agência Brasil)

Televisão e Rádios

**Clique nos links em azul para ouvir/assistir a notícia*

Cemitério da Saudade suspende enterros por falta de vagas

Emissora: Rádio Bandeirantes AM

Programa: Jornal Gente

Tipo de clipping: Rádio

Data/Hora Fonte: 27/04/2016

São Miguel Paulista, Cemitério da Saudade, fechado, sepultamento, quadra geral, lotado, não tem espaço, novos corpos, prefeitura, caçambas, Secretaria de Serviços, Serviço Funerário, não tem resposta

<http://book.boxnet.com.br/Visualizar/?t=003BC83381784B42996B55CCC16FF00301000000E4ACF95F8A726AD05CFF1FE8CCFAADAA2BA4E6ACE60BE5E2EF495A35FAB1725E167665A175A3090CF88E46334107999F7CA1ADE089077189BA882DCAB7271>

Destaque: Cemitério da Saudade suspende sepultamentos por falta de espaço

Emissora: Rádio Bandeirantes AM

Programa: Primeira Hora

Tipo de clipping: Rádio

Data/Hora Fonte: 27/04/2016

Cemitério da Saudade, São Miguel Paulista, suspende, sepultamentos, falta de espaço, corpos

<http://book.boxnet.com.br/Visualizar/?t=003BC83381784B42996B55CCC16FF00301000000CF5ED8C0E2690C717ED9CB1F5CE3868913656DD3C5F388BAD63A90E34D633F0CFF19167DC7037BA30E8CED9181CB712C4A4AC02919A16ACA7C8448C76A3FC9B9>

Voz do Ouvinte: Resposta da Subprefeitura do Morumbi sobre buraco, falta de iluminação e mato alto, na Rua Custódio de Oliveira

Emissora: Rádio Sulamerica Trânsito

Programa: Outros

Tipo de clipping: Rádio

Data/Hora Fonte: 27/04/2016

Rua Custódio de Oliveira, mato alto, asfalto, Prefeitura, iluminação pública, llume, vistoria, promessa, ouvinte, Morumbi

<http://book.boxnet.com.br/Visualizar/?b=170604&n=88953635&p=1969&pmvc=56>

Faltam vagas em cemitérios

Emissora: Rádio Bandeirantes AM

Programa: O Pulo do Gato

Tipo de clipping: Rádio

Data/Hora Fonte: 27/04/2016

Aviso, não há vagas, cemitério, terreno, não tem espaço, novos corpos, Cemitério da Saudade, São Miguel Paulista, suspendeu sepultamentos

<http://book.boxnet.com.br/Visualizar/?t=003BC83381784B42996B55CCC16FF00301000000A46ED846CBAE1AFB42D97A5090A581B835F3D7CCD53708218E3342552194875474DAB1E04CF79E4E9443717E26885AFAA3998326D99FDAFE07A8316902786BD5>

Tudo anormal - Passarela abandonada em torno da arena Corinthians

Emissora: TV Globo

Programa: Bom dia São Paulo

Tipo de clipping: TV

Data/Hora Fonte: 27/04/2016

Passarela, estádio, medo, assalto, entulho, moradores, luzes, lâmpadas, breu, luzes dos postes, perigoso, Itaquerão, polícia, luz do dia, investimento, legado da Copa, manutenção, ponto de ônibus, nota, subprefeitura Penha, vistoria, reparos, serviços, llume, equipe, restabelecimento de luz, furto de cabo, carros roubados

<http://book.boxnet.com.br/Visualizar/?b=170604&n=88954908&p=1969&pmvc=56>

Entrevista com o Prefeito Fernando Haddad Parte 5 (cita iluminação 3'36" aos 05'06" e sujeira 10'34")

Emissora: Rádio Jovem Pan

Programa: Pânico

Tipo de clipping: Rádio

Data/Hora Fonte: 26/04/2016

Lâmpadas de LED, iluminação, periferia, cidade de São Paulo, contrato, cidade iluminada, segurança, economia de energia, Lajeado, Brasilândia, Heliópolis, bairros, trabalhador, rua iluminação, transporte público, depoimento,

<http://book.boxnet.com.br/Visualizar/?b=170271&n=88886364&p=1969&pmvc=56>

Giro de Repórteres (cita iluminação 2'07" aos 2'16")

Emissora: Rádio Sulamerica Trânsito

Programa: Outros

Tipo de clipping: Rádio

Data/Hora Fonte: 26/04/2016

Zona Leste, Túnel Mergulhão, encontra, iluminação acesa, sentido bairro, tudo ok

<http://book.boxnet.com.br/Visualizar/?t=003BC83381784B42996B55CCC16FF00301000000ECE239EA424ABEB2DB3BBB0333631E1B48D97246BF6B5FA8947D65A9581A97AF4153B6D7425900F418CB007255D77C859A90DBC21B67703EE441C74F27928D56>

Jornais de bairro de 18/04 a 22/04

Gazeta de Vila Formosa

Crematório de Vila Alpina funciona 24 horas por dia!

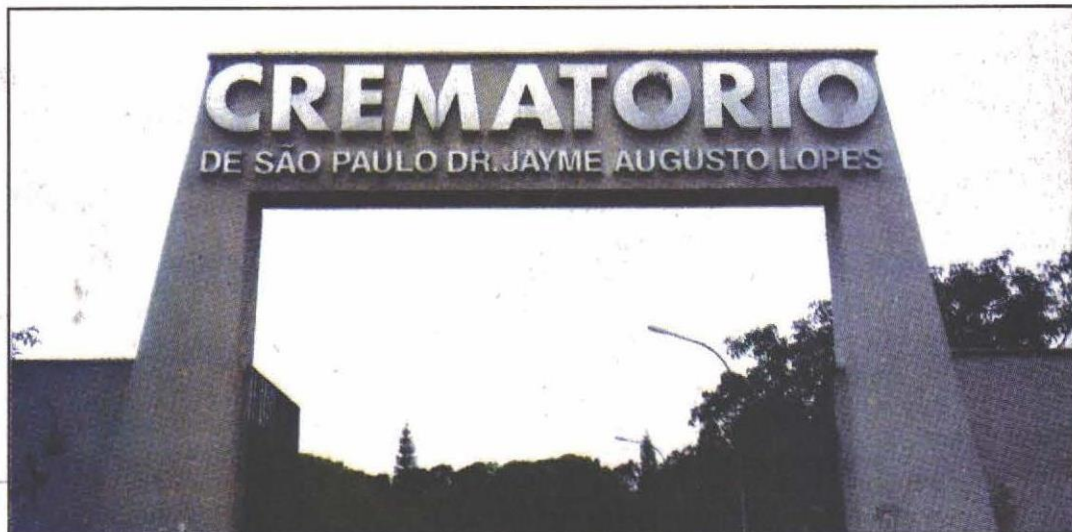

O Serviço Funerário do Município informou que desde o último dia 29 de março, o Crematório de São Paulo "Dr. Jayme Augusto Lopes", localizado no bairro de Vila Alpina, está funcionando 24 horas por dia. Os munícipes poderão agendar velório para o período noturno. A decisão foi tomada após reunião entre a superintendente do Serviço Funerário, Lúcia F. Pinto; o chefe de gabinete Jorge E. Júlio; o diretor de departamento dos cemitérios, Frederico J. Okabayashi; a administradora do crematório, Filomena Falcone e a Polícia Militar, representada pelo Tenente Di Luca, Capitão Márcio e o Comandante do 21.º Batalhão, Capitão Gonzáles. Ficou acordado na reunião, que o 21.º Batalhão da PM contribuirá com a segurança do crematório em Vila Alpina.



“SP Cidade Gentil” divulga importância da coleta seletiva e da reciclagem

Caminhões de lixo funcionarão como estúdio móvel e gravarão depoimentos de personalidades públicas sobre o tema

As empresas EcoUrbis e Loga, concessionárias do serviço de limpeza pública da cidade, lançaram (23/03), com apoio da **Prefeitura de São Paulo**, o SP Cidade Gentil. O objetivo do projeto é aumentar o diálogo com a população sobre a importância da reciclagem e da coleta seletiva, por meio de ações de arte, notícias, serviços e uma web-série.

A coleta seletiva e a reciclagem são prioridades da nossa cidade. Temos uma série de investimentos em ações de conscientização e comunicação. E o SP Cidade Gentil é um desses projetos. Um projeto simples, que usa as ferramentas da internet para dialogar com a cidade, com a população.

Para desenvolver a web-série, o Projeto conta com dois “carros alegóricos”, criados com caminhões de coleta de lixo. Desenvolvidos pelo artista visual urbano Alexandre Orion, os



A cidade de São Paulo produz 20 mil toneladas de lixo diariamente, sendo que 11 mil toneladas são de resíduos residenciais e do pequeno comércio. No Youtube: Projeto SP Cidade Gentil

Caminhões Dourados servem de estúdio móvel para entrevistar personalidades sobre a relação com o lixo na maior cidade do país. Além disso, durante todo o ano, eles circularão pela cidade para incentivar a reciclagem e a coleta seletiva.

Para diminuir o impacto desses resíduos, a **Prefeitura** tem realizado diversas

ações, como a criação de duas centrais mecanizadas de triagem de resíduos sólidos e a ampliação da coleta seletiva em distritos que não tinham o serviço. A expectativa é que até dezembro deste ano, o Programa de Coleta Seletiva beneficie mais 5 milhões de paulistanos, que não contavam com o trabalho porta a porta.

Lajeado recebe 6.800 pontos de iluminação

Por meio do programa “LED nos Bairros”, 630 ruas, avenidas e vielas do bairro da Zona Leste receberam nova tecnologia, beneficiando mais de 100 mil moradores. Até o final de junho, capital contará com mais de 55 mil novas luminárias

O prefeito **Fernando Haddad** entregou no dia 29 de março a instalação dos 6.800 pontos de iluminação pública com tecnologia LED no bairro do Lajeado, extremo leste da capital paulista. No total, as 630 ruas, avenidas e vielas que cortam o bairro agora contam com a nova tecnologia, garantindo a segurança dos moradores. Este foi o quarto distrito da cidade beneficiado pelo programa “LED nos bairros”, que já contemplou a comunidade de Heliópolis com cerca de 1.300 pontos, o Jardim Monte Azul com 546 luminárias e a Brasilândia com 9.400 lâmpadas LED.

Iniciadas em fevereiro deste ano, as obras para revitalização do parque de iluminação no Lajeado contaram com três equipes do Departamento de Iluminação Pública (Ilume) e tiveram o investimento de R\$ 23 milhões. As luminárias LED têm vida útil maior que as lâmpadas de vapor metálico e de sódio, pois duram aproximadamente 12 anos, enquanto os outros tipos não passam de cinco anos, em média. As lâmpadas de LED também consomem até 50% menos

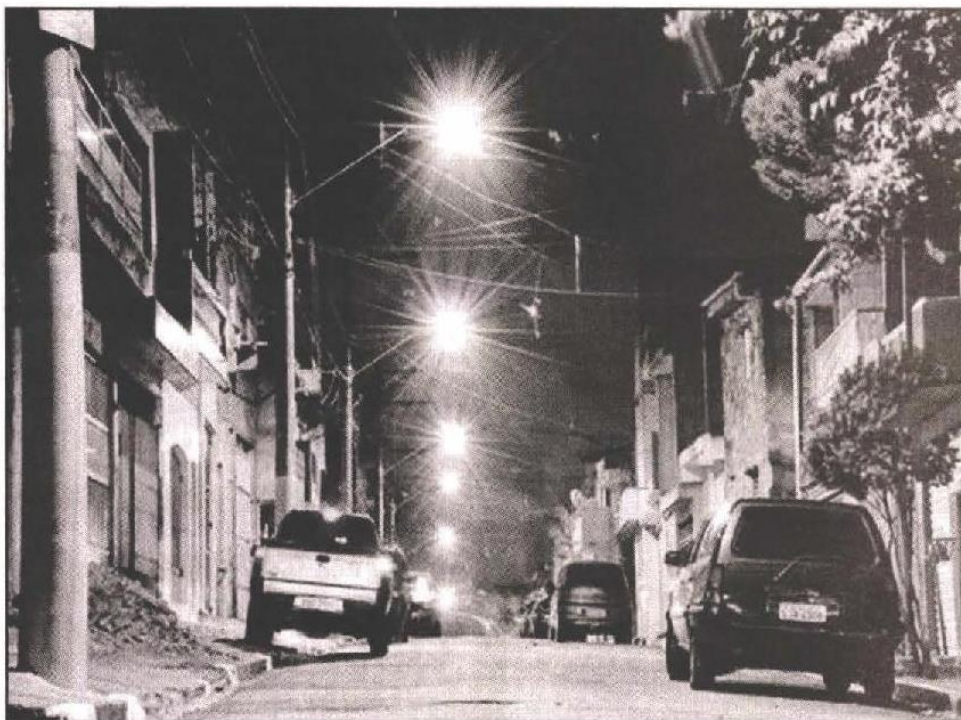

Quase 19 mil pontos de iluminação LED foram instalados pela atual gestão em locais como a Marginal Pinheiros, a avenida 23 de Maio e o entorno da Arena Corinthians, em Itaquera

energia elétrica.

Desde o início de 2013, mais de 250 mil pontos de iluminação pública foram remodelados em toda a cidade, substituindo lâmpadas de vapor de mercúrio por vapor de sódio e metálico, e quase 50 mil novos foram criados

em locais onde não existia luz.

LED nos bairros

O programa “LED nos bairros”, que chegará a outros cinco bairros até o fim de julho. Além de Heliópolis, Jardim Monte Azul e Brasilândia, os outros beneficiados

são Jardim Ângela (10.100 pontos), Jardim Helena (5.900 pontos), Pedreira (6.300 pontos), Raposo Tavares (5.300 pontos) e Sapopemba (11.300 pontos). Com investimento de R\$ 200 milhões, serão instaladas um total de 55.642 luminárias LED nesses locais.

Jardim Helena Mais Iluminado

Vias do Distrito estão recebendo iluminação de LED



As instalações continuam sendo feitas, e a expectativa é de que dentro de cinco anos grande parte de São Paulo esteja iluminada com a nova lâmpada

A **Prefeitura de São Paulo** está realizando a troca das unidades de vapor de sódio e mercúrio da iluminação pública, instalada em pontos do Distrito Jardim Helena, por unidade com luminárias de LED.

Com 5.900 unidades numa extensão de 161 km, 92 mil

habitantes, 399 logradouros, o Jardim Helena recebe as vantagens da modernização, como por exemplo, a redução de 44% no consumo.

Em São Miguel, além desse serviço no Jardim Helena, a implantação e remodelação da iluminação pública também chegou até as praças: Santa Davina, Padre Aleixo Monteiro Mafra, Craveiro do campo, e também na Curva do S e bairro União de Vila Nova.

Guaianases receberá mais uma edição do “Prefeitura no bairro”

A partir do dia 4 de abril, a **Prefeitura de São Paulo** estará mais perto de você. O bairro de Guaianases foi escolhido para receber mais uma edição do projeto que ocorrerá até o dia 8.

A **Prefeitura de São Paulo**, através de suas diversas Secretarias e em conjunto com as Subprefeituras, inicia na próxima semana, dia 04 de abril, uma grande ação integrada, denominada “Prefeitura no seu bairro”. O objetivo do projeto é realizar programas nos bairros, que combine ações de zeladoria; serviços, como políticas públicas das várias áreas de governo e fortalecer o trabalho integrado do governo local. Durante toda Ação, a Praça de Atendimento da Subprefeitura de Guaianases estará dentro do Parque Linear Guaratiba, que recentemente foi reformado e iluminado com LED. Além disso, haverá ações itinerantes dentro do bairro, que foram divididas em 5 etapas. Confira a programação:

4º abril - Iniciam-se no Conjunto Juscelino Kubistchek, COHAB, o ponto focal será a sede da Guarda Civil Municipal, na Rua Festa Chinesa, nº20, onde estará concentrada a Praça de Atendimento, o CAT Móvel, o ônibus do CET e todos os serviços, Saúde, SABESP, ILUME, AES Eletropaulo. As ações de zeladoria, manutenção e revitalização estarão sendo realizadas nos logradouros da COHAB Juscelino. O início dos trabalhos se dará as 08h30min horas com o Plantio de uma Árvore na Praça “GCM Reinaldo dias da Silva”;

5º abril - Estaremos no Jardim São Carlos / Cosmopolita, o ponto focal será a CEI Vila Marilena, Rua Rio Fatura, nº200, onde estará concentrada a Praça de Atendimento, o CAT Móvel, o ônibus do CET e todos os serviços, Saúde, SABESP, ILUME, AES Eletropaulo. As ações de zeladoria, manutenção e revitalização estarão sendo realizadas nos logradouros do Jardim São Carlos e Cosmopolita. O início dos trabalhos se dará as 08h30min horas com o Plantio de uma Árvore na CEI Jardim Marilena;

6º abril - Estaremos no Jardim São Paulo, o ponto focal será a Associação dos Moradores do Jardim São Paulo II e Adjacências,



Rua Pedro de Seabra, nº160, onde estará concentrada a Praça de Atendimento, o CAT Móvel, o ônibus do CET e todos os serviços, Saúde, SABESP, ILUME, AES Eletropaulo. As ações de zeladoria, manutenção e revitalização estarão sendo realizadas nos logradouros do Jardim São Carlos e Cosmopolita. O início dos trabalhos se dará as 08h30min horas com o Plantio de uma Árvore na Praça em frente à Associação;

7º abril - Estaremos no Jardim Soares, Rua Castelo de Leça, s/n, em frente ao nº 377. O ponto focal será o CDM Jardim Soares, onde estará concentrada a Praça de Atendimento, o CAT Móvel, o ônibus do CET e todos os serviços, Saúde, SABESP, ILUME, AES Eletropaulo. As ações de zeladoria, manutenção e revitalização estarão sendo realizadas nos logradouros do Jardim São Carlos e Cosmopolita. O início dos trabalhos se dará as 08h30min horas com o Plantio de uma Árvore no CDM Jardim Soares;

8º abril - Todas as Ações estarão concentradas no Centro de Guaianases, Iniciaremos os trabalhos com o plantio de uma árvore na alça direita do Viaduto Cunha Bueno, as ações de Zeladoria, manutenção e revitalização estarão sendo realizadas nas Ruas, Salvador Gianetti, Hipólito de Camargo, Evaldo Calabrez, Comandante Carlos Rhul, Nabuco de Abreu, Centralina, Prof. Meira Pena, Otelô Augusto Ribeiro e Francisco Pinheiro.