Bom dia! Segue clipping diário que engloba notícias de jornais, revistas, rádio, TV e web.

Jornais e Revistas

Agora

Ilume

O servidor público Luciano José da Silva, 44 anos, de Itaquera (zona leste), afirma que o Ilume (Departamento de Iluminação Pública) trocou as lâmpadas dos postes da rua Corrente, onde mora. Porém, diz, a lâmpada do poste na altura do número 112 é muito fraca. "Acho que deve ser de 1,5 volt. Por causa disso, a escuridão permanece", queixa-se. (APB)

■ **Resposta** A assessoria de imprensa da Secretaria de Serviços, por meio do Ilume, informa que uma equipe de manutenção compareceu dia 21 de julho ao local e substituiu a lâmpada existente por uma de vapor de sódio de 100 W, aumentando a luminosidade. O leitor confirmou.

O Estado de S. Paulo

Ambiente. Política nacional criada em 2010 deveria ter sido implementada até agosto do ano passado, mas pouco foi feito até agora; 38,5% da população, ou 78 milhões de brasileiros, não tem acesso a serviços de tratamento e destinação correta do lixo

Em 4 anos, lei dos aterros tem impacto nulo e 41,6% dos resíduos vão para lixões

Giovana Girardi

A Política Nacional de Resíduos Sólidos, criada em 2010 com prazo de implementação em 2014, praticamente não fez diferença para acabar com os lixões do Brasil. No País de cinco anos atrás, 42,4% dos resíduos coletados iam para lixões ou aterros controlados (que não são sanitários). No ano passado, 41,6% tinham esse fim. Uma melhora de apenas 0,8 ponto percentual. Pela lei, no entanto, o País não deveria ter mais nenhum lixão desde 2 de agosto de 2014. A destinação incorreta deveria ser zero.

Os dados fazem parte de um levantamento anual feito pela Associação Brasileira de Empresas de Limpeza Pública e Resíduos Especiais (Abrelpe), que foi obtido com exclusividade pelo Estado. A análise, referente a 2014, aponta que mais de 78 milhões de brasileiros – o equivalente a 38,5% da população do País – não têm acesso a serviços de tratamento e destinação correta de resíduos. Estavam nessa situação, que configura crime ambiental, 3.334 municípios – entre eles, a capital, Brasília.

Outras capitais, como Belém (PA) e São Luís (MA), também não apresentavam uma destinação inadequada em 2014, data do estudo, mas fecharam seus lixões e inauguraram aterros sanitários nos últimos meses.

"A verdade é que a lei não foi capaz de estimular uma mudança de hábitos. Houve alguns avanços, a lei trouxe o assunto para discussão, mas de maneira uniforme, no País, não produziu os efeitos desejados", afirma Carlos Silva Filho, diretor executivo da Abrelpe.

A pesquisa mostra que o atraso em oferecer uma destinação adequada dos resíduos vai na contramão da produção de resíduos, que cresce ano após ano. Segundo o levantamento, entre 2010 e 2014, a geração de lixo aumentou 29%, enquanto o crescimento populacional no período foi de 6%.

"E se aumenta a geração, tem de aumentar também a solução. Ou ela vai ficando cada vez mais cara", diz Silva Filho.

Custos. Um estudo anterior da Abrelpe, publicado no mês passado, estimou que seriam necessários investimentos de R\$ 11,6 bilhões até 2031 em infraestrutura para levar a destinação final adequada dos resíduos sólidos para todo o País.

Isso resolvido, pelo menos outros R\$ 15,59 bilhões por ano, calcula a entidade, seriam necessários para custear a operação e a manutenção de uma estrutura que envolva aterros, coleta seletiva, reciclagem e reaproveitamento dos biogás.

Todos esses custos podem ser uma explicação para a demora no cumprimento da lei. No começo deste mês, um projeto

O CAMINHO DO LIXO NO BRASIL

● Quatro anos após criação de lei que põe fim nos lixões no País, 41,6% do que é gerado ainda tem destino inadequado

Geração de resíduos

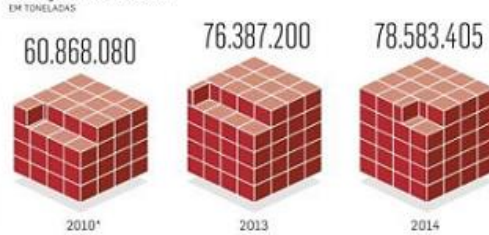

Distribuição da geração no País



Destinação

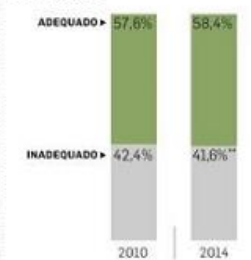

*Ano em que foi criada a Política Nacional de Resíduos Sólidos. **3.334 municípios dispõem seus resíduos em lixões e aterros controlados

Cidades com iniciativa de coleta seletiva

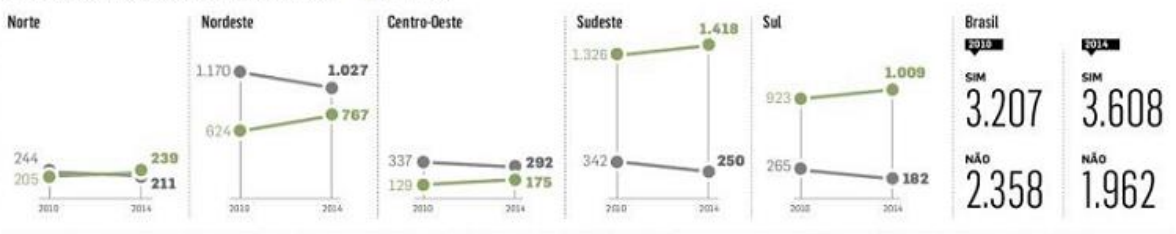

NOTA: PARÂMETROS DOS RESÍDUOS SÓLIDOS NO BRASIL DE 2014 E 2010/ABRELPE

DATA: SÃO PAULO/ESTADO-SP/2014

INFORMAÇÕES/ESTADOS



A céu aberto. Em Brasília, os resíduos coletados ainda vão para o Lixão da Estrutural, a apenas 15 km da cidade

São Paulo, Rio e Minas Gerais têm boas iniciativas

● As capitais de São Paulo, Rio e a região metropolitana de Belo Horizonte foram citadas como alguns dos bons exemplos de ação do poder público para se adaptar à Política Nacional de Resíduos Sólidos.

Em São Paulo, a criação de duas centrais de triagem pela gestão Fernando Haddad (PT), no ano passado, foi elogiada por aumentar o potencial de reciclagem. A Prefeitura trabalha com a meta de que, até 2016, a coleta seletiva – que ainda não atinge 32% das casas paulistanas – seja oferecida em toda a cidade e alcance 10% dos resíduos secos. O Rio também mereceu destaque por ter conseguido fechar o famoso lixão do Gramacho, que foi tema do documentário *Lixo Extraordinário*, de Vik Muniz.

Para Carlos Silva Filho, diretor executivo da Abrelpe, ambas as cidades "avancaram bastante" após fazer investimentos altos, o que ele entende não ser algo positivo para todos os municípios. Por isso, defende verbas federais e estaduais e a criação de taxas municipais para a gestão do lixo.

Ele cita como exemplo uma iniciativa do governo de Minas, que criou uma parceria público-privada para financiar obras de aterros no anel metropolitano de Belo Horizonte, que reúne 42 municípios. "Se depender somente das cidades, não vai rolar." / g.g.

de lei foi aprovado no Senado prorrogando o prazo para cumprimento da lei até 2021. O projeto segue para a Câmara.

Silva Filho afirma que a etapa inicial de criação da infraestrutura

● Rumo à reciclagem

Uma área que tem aos poucos avançado no País é a coleta seletiva. Em 2010, 3.205 municípios (57,8%) tinham alguma iniciativa de coleta. No ano passado, 3.608 estavam nessa situação (64,8%).

tura deveria ser bancada por um fundo nacional, com participação dos Estados, mas que a verba de manutenção deveria vir dos próprios municípios. Algo como uma "taxa do lixo", a ser paga pelos cidadãos.

"Se dividirmos esses R\$ 15,59 bilhões pela população economicamente ativa do País, daria R\$ 6,50 por pessoa por mês. É um custo pequeno. Mas, para isso, é preciso vontade política."

Procurado pela reportagem, o Ministério do Meio Ambiente, órgão que coordena o comi-

tê interministerial para acompanhamento da política, disse que houve "resultados significativos". Citando dados do IBGE, e fazendo uma comparação de 2008 a 2013, o órgão alega que o número de cidades com aterros sanitários dobrou no período, passando de 1.092 para 2.200.

O número, porém, traz um cenário até menos animador que o da Abrelpe, uma vez que coloca apenas 40% dos municípios em adequação, contra 58,4% no estudo da empresa. Em relação ao projeto de lei que prorroga

os prazos, o ministério disse que tem se posicionado contra a simples prorrogação, mas que entende "que há muitas questões para serem resolvidas que precisam ser repactuadas para o cumprimento da lei".



NA WEB
Vídeo. No DF, lixão sustenta 2 mil pessoas

estadao.com.br/eliixonof

Subprefeituras perdem R\$ 730 mi na gestão Haddad

Em dois anos, administrações regionais tiveram parte dos recursos entregues para outras pastas; vereadores reclamam de mudança

Bruno Ribeiro
Luiz Fernando Toledo

As 32 subprefeituras de São Paulo perderam até R\$ 730 milhões em recursos nos dois primeiros anos da gestão Fernando Haddad (PT). Neste ano, as administrações regionais continuam com desempenho aquém do observado nos mandatos anteriores. A desidratação dos órgãos é uma medida coordenada pela Prefeitura, que aloca em pastas do primeiro escalão verbas que antes eram reservadas aos subprefeitos.

Moradores das regiões mais afetadas já têm reclamado das condições da zeladoria urbana. "Eles nunca limpam a calçada", diz a dona de casa Neusa Maria da Silva, de 67 anos, que convive com entulho nas ruas de São Miguel Paulista, na zona leste. "Jogam à noite e ninguém vê quem é", diz.

A subprefeitura responsável pelo bairro de dona Neusa, a de São Miguel Paulista, é a que mais perdeu recursos na capital, segundo levantamento feito pelo Estado com base em in-

formações da Secretaria Municipal de Finanças.

O cruzamento aponta que as perdas foram maiores na periferia: São Miguel e Cidade Tiradentes, na zona leste, e Parelheiros, na zona sul. Entre as subprefeituras que mais ganharam recursos, lideram Campo Limpo, na zona sul, seguida de bairros do centro expandido, como Ipiranga, Vila Mariana e Pinheiros. O maior desfalque foi na Secretaria de Coordenação das Subprefeituras, que abriga todas as regionais da cidade.

Haddad empenhou 2,8% do Orçamento para as subprefeituras neste ano, enquanto a média da gestão anterior era de 4,5%. As mudanças desagradam a base de Haddad na Câmara

● **Verbas**
6,5%

é o aumento prometido pela Prefeitura para este ano nos gastos das subprefeituras, segundo o Orçamento da cidade. A promessa é que o valor chegue a R\$ 1,6 bilhão até dezembro

Municipal. Subprefeitos que ocupam os cargos por indicação de vereadores se veem com menos autonomia – e menos recursos – para executar serviços. "As subprefeituras estão totalmente sucateadas", diz um parlamentar da base governista.

A Câmara passou a fazer audiências itinerantes nos fins de semana nas sedes das subprefeituras. Vereadores aproveitam a ocasião para reforçar a atuação em suas bases eleitorais.

Centralização. O secretário de Governo, Chico Macena, ex-vereador e ex-secretário das Subprefeituras de Haddad, garante que os recursos que deixaram de ir para os órgãos são investidos em outras pastas.

Ele cita a transferência dos Conselhos Tutelares para a Secretaria de Direitos Humanos, da Operação Delegada – o "bico oficial" da Polícia Militar, em que PMs fiscalizam camelôs – para a Secretaria da Segurança Urbana, a limpeza de vias para a Secretaria de Serviços e os projetos de drenagem urbana para a Secretaria de Obras. Essas transferências reforçaram o cai-

VERBAS PARA OS BAIRROS

● Veja as subprefeituras que mais perderam e as que mais ganharam recursos na gestão Haddad, entre 2013 e 2014

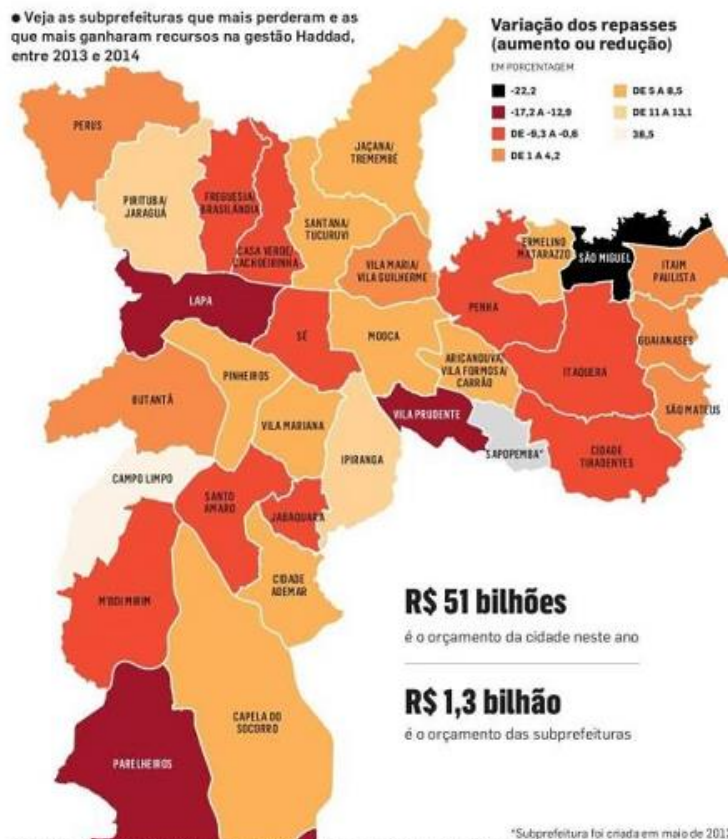

FONTE: SECRETARIA MUNICIPAL DE FINANÇAS

xa das pastas com R\$ 378,9 milhões, diz a Prefeitura, em nota.

Macena argumenta que a decisão de centralizar os gastos serve para dar mais agilidade e controle aos serviços. "Quando

eu era administrador regional (na gestão Marta Suplicy), tinha mais autonomia. Mas esse processo de sucateamento começou nas gestões anteriores."

Paralelamente à retirada de

recursos, a Prefeitura tem intensificado auditorias nas Subprefeituras e encontrado falhas na gestão. Os primeiros relatórios de fiscalização devem ser divulgados na próxima semana.

Perdas de até R\$ 730 mi na gestão Haddad

» BRUNIO RIBEIRO
E LUIZ FERNANDO TOLEDO
DA AGÊNCIA ESTADO

As 32 subprefeituras de São Paulo perderam até R\$ 730 milhões em recursos nos dois primeiros anos da gestão Fernando Haddad (PT). Neste ano, as administrações regionais continuam com desempenho aquém do observado nos mandatos anteriores. A desidratação dos órgãos é medida coordenada pela **prefeitura**, que aloca em pastas do primeiro escalão verbas que antes eram reservadas aos subprefeitos. Moradores das regiões mais afetadas já têm reclamado das condições da zeladoria urbana. “Eles nunca limpam a calçada”, diz a dona de casa Neusa Maria da Silva, de 67 anos, que convive com entulho nas ruas de São Miguel Paulista, na Zona Leste. “Jogam à noite e ninguém vê quem é”, diz.

A subprefeitura responsável pelo bairro de dona Neusa, a de São Miguel Paulista, é a que mais perdeu recursos na capital, segundo levantamento feito pela reportagem com base em informações da Secretaria Municipal de Finanças. O cruzamento aponta que as perdas foram maiores na periferia - São Miguel e Cidade Tiradentes, na Zona Leste, e Parelheiros, na Zona Sul. Entre as subprefeituras que mais ganharam recursos, lideram Campo Limpo, na Zona Sul, seguida de bairros do centro expandido, como Ipiranga, Vila Mariana e Pinheiros. O maior desfalque foi na Secre-

taria de Coordenação das Subprefeituras, que abriga todas as regionais da cidade.

Haddad empenhou 2,8% do Orçamento para as subprefeituras neste ano, enquanto a média da gestão anterior era de 4,5%. As mudanças desagradam a base de Haddad na Câmara Municipal. Subprefeitos que ocupam os cargos por indicação de vereadores se veem com menos autonomia e menos recursos - para executar serviços. “As subprefeituras estão totalmente sucateadas”, diz um parlamentar da base governista.

A Câmara passou a fazer audiências itinerantes nos fins de semana nas sedes das subprefeituras. Vereadores aproveitam a ocasião para reforçar a atuação em suas bases eleitorais.

Centralização

O secretário de Governo, Chico Macena, ex-vereador e ex-secretário das Subprefeituras de Haddad, garante que os recursos que deixaram de ir para os órgãos são investidos em outras pastas. Ele cita a transferência dos Conselhos Tutelares para a Secretaria de Direitos Humanos, da Operação Delegada - o “bico oficial” da Polícia Militar, em que PMs fiscalizam camelôs - para a Secretaria da Segurança Urbana, a limpeza de vias para a Secretaria de Serviços e os projetos de drenagem urbana para a Secretaria de Obras. Essas transferências reforçaram o caixa das pastas com R\$ 378,9 milhões, diz a **Prefeitura**, em nota.

Televisão e Rádios

**Clique nos links em azul para ouvir/assistir a notícia*

Notas sobre os pontos viciados de lixos espalhados nas ruas (cita Amlurb)

Emissora: TV GLOBO

Programa: Bom Dia São Paulo

Tipo de Clipping: TV

Data/Hora Fonte: 24/07/2015

Lixo, capital, coleta, lixeira, calçada, Prefeitura, ruas, bairros, Subprefeitura da Lapa, limpeza, descarte irregular, Amlurb, ações, estratégias

http://books.boxnet.com.br/books/visualizacao_clipping_new.aspx?ID_CLIPPING=43535756&ID_BO OK=490045&ORDEM=64&QTDE_CLIPPINGS=102&NM_ARQUIVO=0&ID_DISPARO=&ID_USUARIO=&ID_MESA=5&ID_TEMPLATE=730

Mensagem do Ouvinte (cita lixo)

Emissora: RÁDIO ESTADÃO 92,9 FM

Programa: ESTADÃO NO AR 3ª EDIÇÃO

Tipo de Clipping: Rádio

Data/Hora Fonte: 23/07/2015

Ouvinte, reclamação, cheiro, drogas, Prefeitura, foto, lixo, cidade, Parque Dom Pedro

http://books.boxnet.com.br/books/visualizacao_clipping_new.aspx?ID_CLIPPING=43521723&ID_BO OK=490009&ORDEM=35&QTDE_CLIPPINGS=105&NM_ARQUIVO=0&ID_DISPARO=&ID_USUARIO=&ID_MESA=5&ID_TEMPLATE=730

Andando no Escuro: Falta de energia em túneis

Emissora: RÁDIO SULAMÉRICA TRÂNSITO

Programa: Notícias do Dia

Tipo de Clipping: Rádio

Data/Hora Fonte: 23/07/2015

Falta, iluminação, túneis, Mergulhão, Assessoria de Imprensa, Secretaria de Serviços, Ilume, manutenção, Secretaria de Segurança de São Paulo, policiais, ROCAM, Eduardo Camargo Lima, furto, cabos, ocorrências

<http://www2.boxnet.com.br/pmsp/Visualizacao/RadioTv.aspx?IdClipping=43518081&IdEmpresaMes a=&TipoClipping=A&Commodities=1>

Repórter mostra estudantes que vão ao Cemitério da Consolação visitar túmulo e fazer pedido como superstição

Emissora: Rádio Bandeirantes AM - SP

Programa: Manhã Bandeirantes

Tipo de Clipping: Rádio

Data/Hora Fonte: 23/07/2015

Visitas, Cemitério da Consolação, túmulo, Maria Judite, santa popular, superstição

http://books.boxnet.com.br/books/visualizacao_clipping_new.aspx?ID_CLIPPING=43510652&ID_BO OK=489940&ORDEM=27&QTDE_CLIPPINGS=127&NM_ARQUIVO=0&ID_DISPARO=&ID_USUARIO=&ID_MESA=5&ID_TEMPLATE=730

Andando no Escuro

Emissora: RÁDIO SULAMÉRICA TRÂNSITO

Programa: OUTROS

Tipo de Clipping: Rádio

Data/Hora Fonte: 23/07/2015

Secretaria Municipal de Serviços, Túnel Jornalista Odon Pereira, Ilume, Prefeitura, furto de cabos, Secretaria de Segurança Pública, cabos de energia, prisões, cabo bimetálico

http://books.boxnet.com.br/books/visualizacao_clipping_new.aspx?ID_CLIPPING=43510637&ID_BOOK=489940&ORDEM=31&QTDE_CLIPPINGS=127&NM_ARQUIVO=0&ID_DISPARO=&ID_USUARIO=&ID_MESA=5&ID_TEMPLATE=730

Falta de iluminação em locais de circulação pública

Emissora: BandNews

Programa: Band News

Tipo de Clipping: Tv

Data/Hora Fonte: 23/07/2015

Falta, iluminação, lâmpadas, queimadas, iluminação pública, postes, perigo, Prefeitura, população, aplicativo de celular, manutenção, furtos, planejamento, luminárias, Alberto Serra, substituição, fios, reatores, projeto, licitação,

<http://www2.boxnet.com.br/pmsp/Visualizacao/RadioTv.aspx?IdClipping=43509484&IdEmpresaMesa=&TipoClipping=V&Commodities=1>

Prefeitura de São Paulo inicia testes com aplicativo que promete facilitar registro de queixas de falta de iluminação nas ruas

Emissora: BAND NEWS FM 96,9

Programa: OUTROS

Tipo de Clipping: Rádio

Data/Hora Fonte: 23/07/2015

Aplicativo, pedido, manutenção, iluminação, Alberto Serra, Prefeitura, projeto, substituição, iluminação pública, iniciativa privada, má qualidade, lâmpadas de LED, queixas, Ilume

<http://www2.boxnet.com.br/pmsp/Visualizacao/RadioTv.aspx?IdClipping=43506505&IdEmpresaMesa=&TipoClipping=A&Commodities=1>

Web

Subprefeituras perdem R\$ 730 mi na gestão Haddad (cita Secretaria de Serviços)

Emissora: ESTADÃO.COM.BR

Programa:

Tipo de Clipping: Web

Data Fonte: 24/07/2015

<http://www2.boxnet.com.br/pmsp/Visualizacao/ImpressoWeb.aspx?IdClipping=43531525&IdEmpresaMesa=&TipoClipping=W&Commodities=0>

Em 4 anos, lei dos aterros tem impacto nulo e 41,6% dos resíduos vão para lixões

Emissora: ESTADÃO.COM.BR

Programa:

Tipo de Clipping: Web

Data Fonte: 24/07/2015

http://books.boxnet.com.br/books/visualizacao_clipping_new.aspx?ID_CLIPPING=43531527&ID_BOOK=490086&ORDEM=25&QTDE_CLIPPINGS=27&NM_ARQUIVO=0&ID_DISPARO=&ID_USUARIO=&ID_MESA=7668&ID_TEMPLATE=730

Subprefeituras perdem R\$ 730 mi na gestão Haddad (cita Secretaria de Serviços)

Emissora: Veja Online

Programa:

Tipo de Clipping: Web

Data Fonte: 24/07/2015

<http://www2.boxnet.com.br/pmsp/Visualizacao/ImpressoWeb.aspx?IdClipping=43541337&IdEmpresaMesa=&TipoClipping=W&Commodities=0>

Subprefeituras perdem R\$ 730 mi na gestão Haddad (cita Secretaria de Serviços)

Emissora: R7

Programa:

Tipo de Clipping: Web

Data Fonte: 24/07/2015

<http://www2.boxnet.com.br/pmsp/Visualizacao/ImpressoWeb.aspx?IdClipping=43541874&IdEmpresaMesa=&TipoClipping=W&Commodities=0>

Subprefeituras perdem R\$ 730 milhões na gestão Haddad (cita Secretaria de Serviços)

Emissora: YAHOO!

Programa:

Tipo de Clipping: Web

Data Fonte: 24/07/2015

<http://www2.boxnet.com.br/pmsp/Visualizacao/ImpressoWeb.aspx?IdClipping=43538969&IdEmpresaMesa=&TipoClipping=W&Commodities=0>