PREFEITURA DE SÃO PAULO

ASSISTÊNCIA E DESENVOLVIMENTO SOCIAL

SUAS E A PROTEÇÃO SOCIAL ÀS PESSOAS COM DEFICIÊNCIA

Histórico do SUAS- Marcos Fundamentais

- Constituição Federal de 1988
- Lei Orgânica da Assistência Social de 1993
- IV Conferência Nacional de Assistência Social de 2003
- Política Nacional de Assistência Social de 2004
- Norma Operacional Básica do Sistema Único de Assistência Social de 2005
- Norma Operacional Básica do Sistema Único de Assistência Social de 2012

SUAS Características de organização e gestão

- Novo modelo de gestão da Politica de Assistência Social.
- Sistema descentralizado e participativo que organiza e estrutura o funcionamento e o financiamento da Assistência Social.
- Sistema Federativo que envolve todos os entes da Federação
- Integram o Suas:
  - Órgãos gestores, entidades e trabalhadores dos 3 entes federados.
  - Conselhos e Conferência de assistência social (controle social).
  - Instâncias de pactuação.
  - Representações de gestores municipais e estaduais: CONGEMAS E FONSEAS.
  - Fóruns de discussão política.
  - Usuários de Assistência Social.

Princípios, conceitos e procedimentos

- SUAS - sistema federativo que envolve Estados, Municípios, Distrito Federal e União
  - Qualifica o papel do Estado na provisão da Política de Assistência Social.
  - Corresponsabilidade e cofinanciamento das ações envolvendo as 3 esferas de governo – respeita a autonomia e a realidade dos entes federados.
  - Estabelece órgãos de gestão colegiada: Comissões Inter gestoras Bipartites (CIB) e Tripartite (CIT).
  - Estabelece níveis de proteção social com perspectiva socioterritorial, considera diversidades locais e regionais.
  - Serviços, programas, projetos e benefícios executados no território em áreas de maior vulnerabilidade e riscos.
  - Pacto de aprimoramento.

Instrumentos de gestão dos Municípios, Estados e Distrito Federal

- Plano de Assistência Social
- Orçamento da Assistência Social
- Gestão da informação, monitoramento e Avaliação
- Relatório anual de gestão

Proteções afiançadas

- Proteção Social Básica
- Proteção Social Especial
  - Proteção Social de Média Complexidade
  - Proteção Social de Alta Complexidade

Tipos de proteção social e público alvo

Proteção social básica

- Prevenir a violação de direitos e reduzir vulnerabilidades e riscos por meio de potencialidades e aquisições , fortalecimento de vínculos familiares e comunitários.
- Serviços, programas, projetos e benefícios destinada à população em situação de vulnerabilidade social: advinda da pobreza, privação, discriminação etária, etnia, de gênero, por deficiência, dentre outros.

Proteção social especial de média complexidade

- Prover atenção socioassistencial à família e indivíduos em situação de risco , violação de direitos ou com vínculos fragilizados ou rompidos. Restauração de vínculos sociais e familiares.
- Opera com serviços continuados para acolhida e acompanhamento profissional de pessoas vitimizadas por agressões, abusos e situações de contingencia (por deficiência, medida socioeducativa ou situação de rua).

Proteção social especial de alta complexidade

- Prover atenção socioassistencial a famílias e indivíduos sem referência e/ou em situação de ameaça e que necessitam de proteção especial temporária fora do núcleo familiar ou comunitário.
- Oferta em abrigos, casas de passagem, repúblicas, família acolhedora, albergue, moradias provisórias.

Tipos de serviços de proteção social

Proteção social básica

- Serviço de Proteção e Atendimento Integral à Família (PAIF).
- Serviço de Convivência e Fortalecimento de Vínculos.
- Serviço de Proteção Social Básica no domicílio para pessoas com deficiência e idosas.

Proteção social especial de média complexidade

- Serviço de Proteção e Atendimento Especializado a Famílias e Indivíduos (PAEFI).
- Serviço Especializado em Abordagem Social.
- Serviço de Proteção Social a Adolescentes em Cumprimento de Medida Socioeducativa de Liberdade Assistida (LA) e de Prestação de Serviços à Comunidade (PSC).
- Proteção Social Especial para Pessoas com Deficiência, Idosas e suas Famílias
- Serviço Especializado para Pessoas em Situação de Rua.

Proteção social especial de alta complexidade

- Serviço de Acolhimento Institucional nas seguintes modalidades: abrigo institucional, Casa-Lar, Casa de Passagem e Residência Inclusiva.
- Serviço de Acolhimento em República.
- Serviço de Acolhimento em Família Acolhedora.
- Serviço de Proteção em Situações de Calamidades Públicas e de Emergências.

BPC - Benefício de Prestação Continuada

- BPC- Constitui renda mensal básica no valor de 1 SM, destinada às pessoas idosas (a partir de 65 anos) e às pessoas com deficiência que comprovem não possuir meios de prover a própria manutenção, nem de tê-la provida por sua família.
- Maior provisão de renda no país; atingiu em janeiro de 2016 um público de aproximadamente 4,250 milhões de pessoas, sendo 1.924.243 idosos e 2.326.862 pessoas com deficiência, com alto grau de vulnerabilidade social.
- O SUAS estimula a integração do BPC aos serviços socioassistenciais como requisito de habilitação aos diversos níveis de gestão.
- Garante ao beneficiário do BPC o direito à convivência familiar e comunitária e ao trabalho social com as famílias, sendo público prioritário em todos os serviços da rede socioassistencial.

Âmbitos de atuação da proteção social

EXEMPLOS DE ATUAÇÃO NO TERRITÓRIO

- Proteção básica
- Trabalho com grupos de mulheres chefes de família.

- Proteção especial
- Mapeamento de pessoas com deficiência em situação de rua.

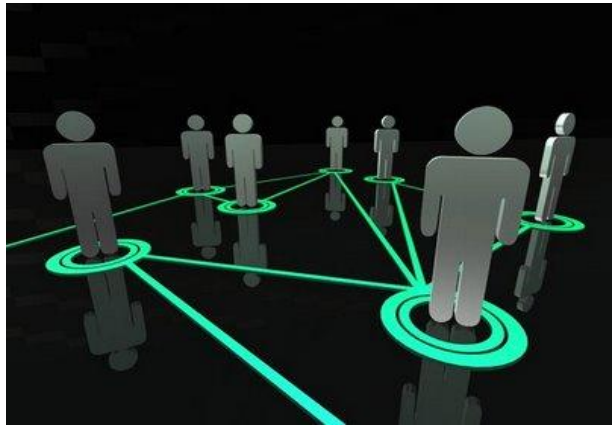

Exemplos de atuação na família

- Proteção básica
- Trabalho com grupos de gestantes e futuros pais

- Proteção especial
- Situação de violência doméstica junto a pessoas com deficiência

Exemplos de atuação junto ao sujeito

- Proteção básica
- Implantar serviço socioeducativo para crianças, jovens, adultos e idosos e suas famílias, cujos vínculos estejam fragilizados em função de doença prolongada, atraso/déficit/distúrbio de desenvolvimento ou presença de deficiência.

CRAS

- Proteção especial
- Pessoa com deficiência sem retaguarda familiar em condição de dependência.

SORRI

SORRI-BRASIL

www.sorri.org.br

sorribrasil@sorri.org.br