

# PLANO ESPECÍFICO DE ZONA DE PROTEÇÃO DOS AERÓDROMOS DE SÃO PAULO/Guarulhos-Gov. André Franco Montoro, Congonhas, Marte e GUARUJÁ/Base Aérea de Santos, SP

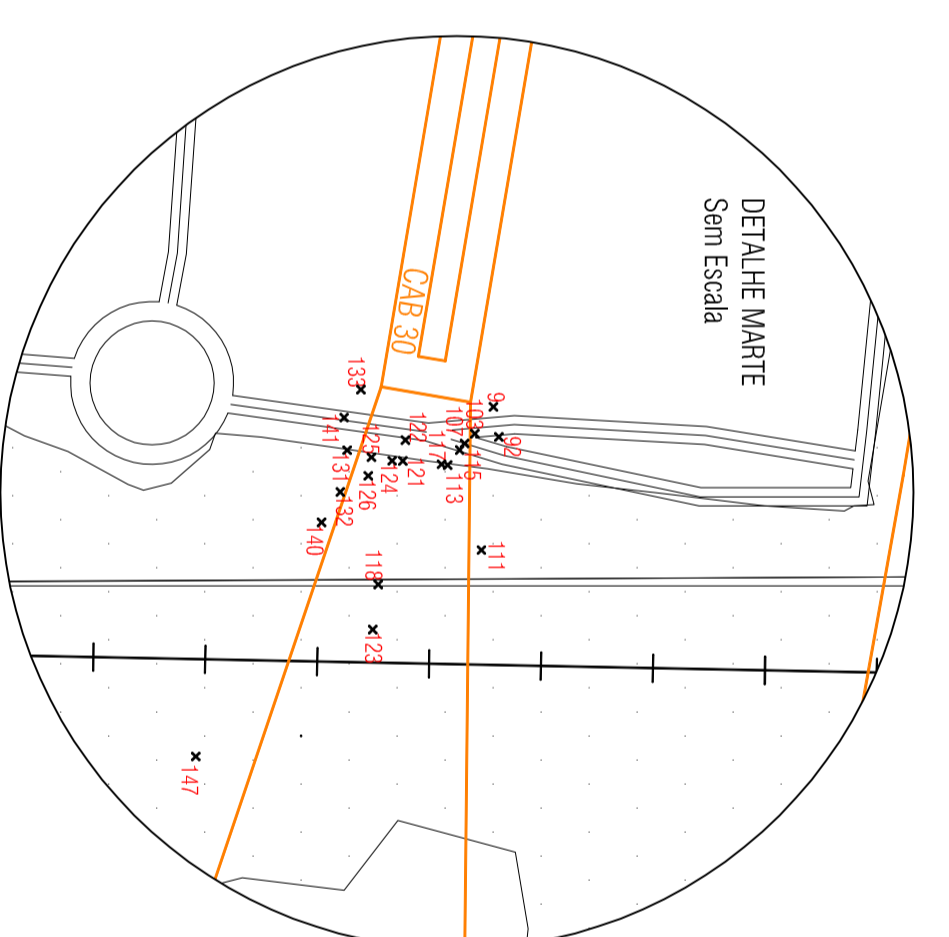
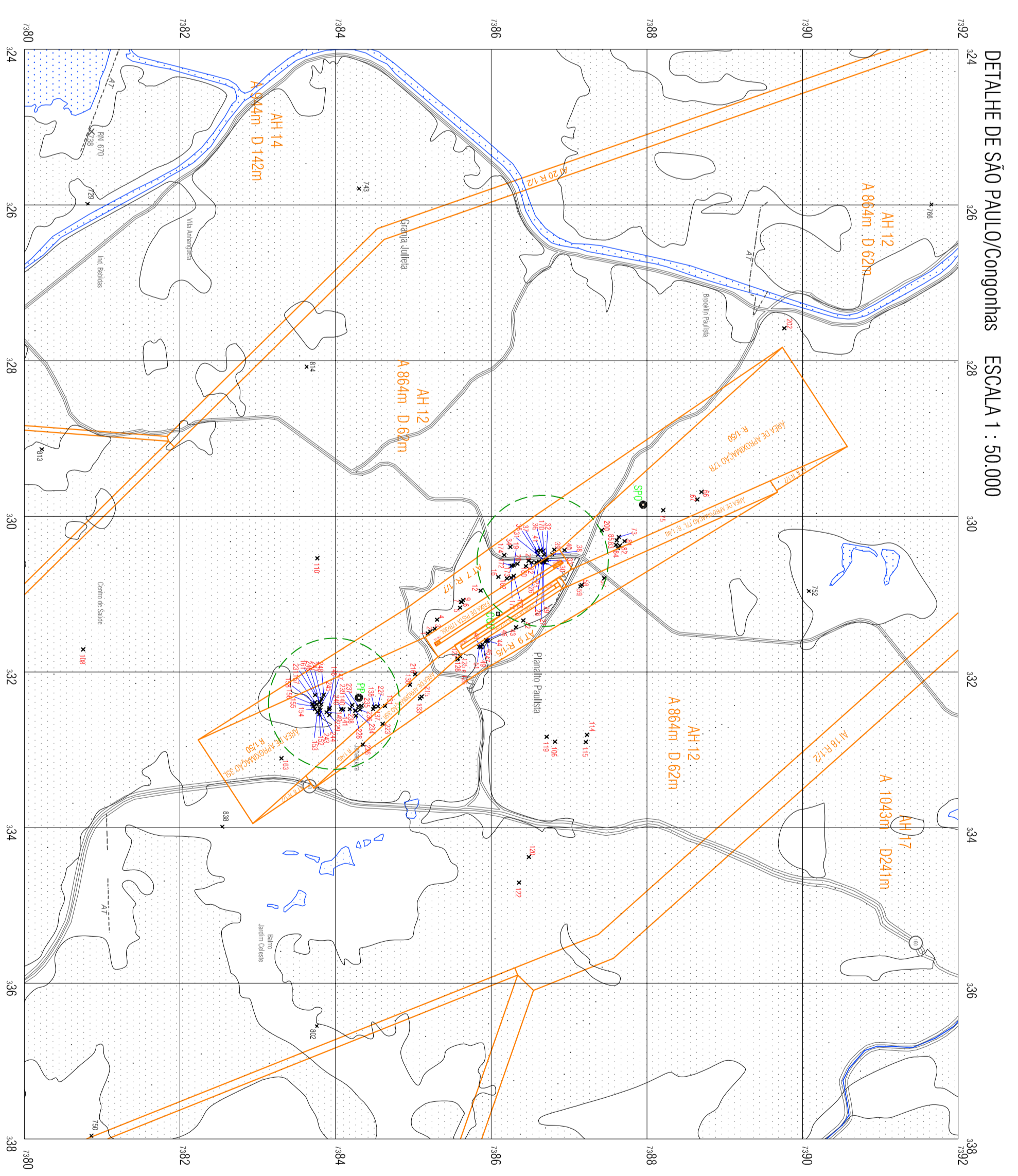
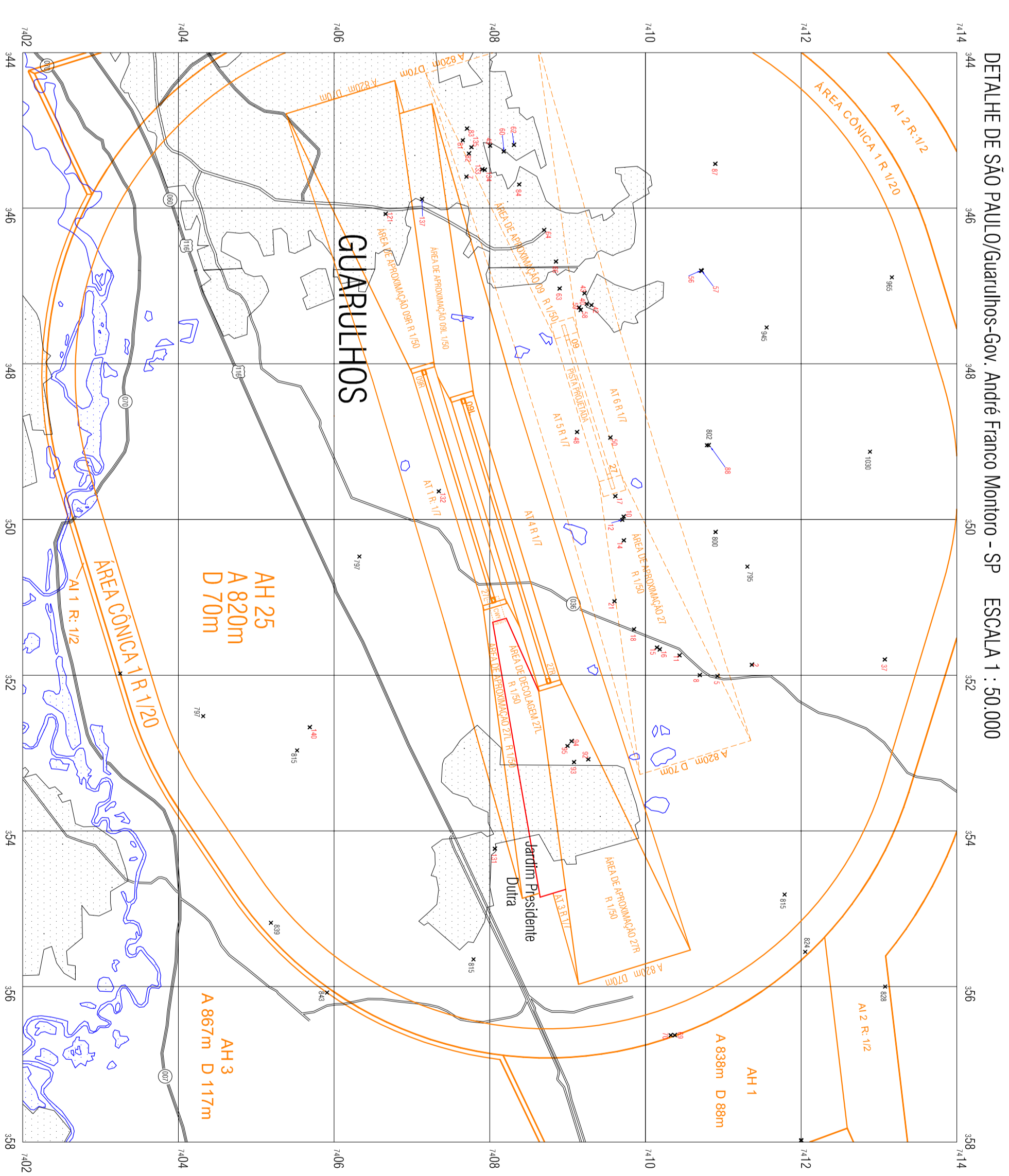
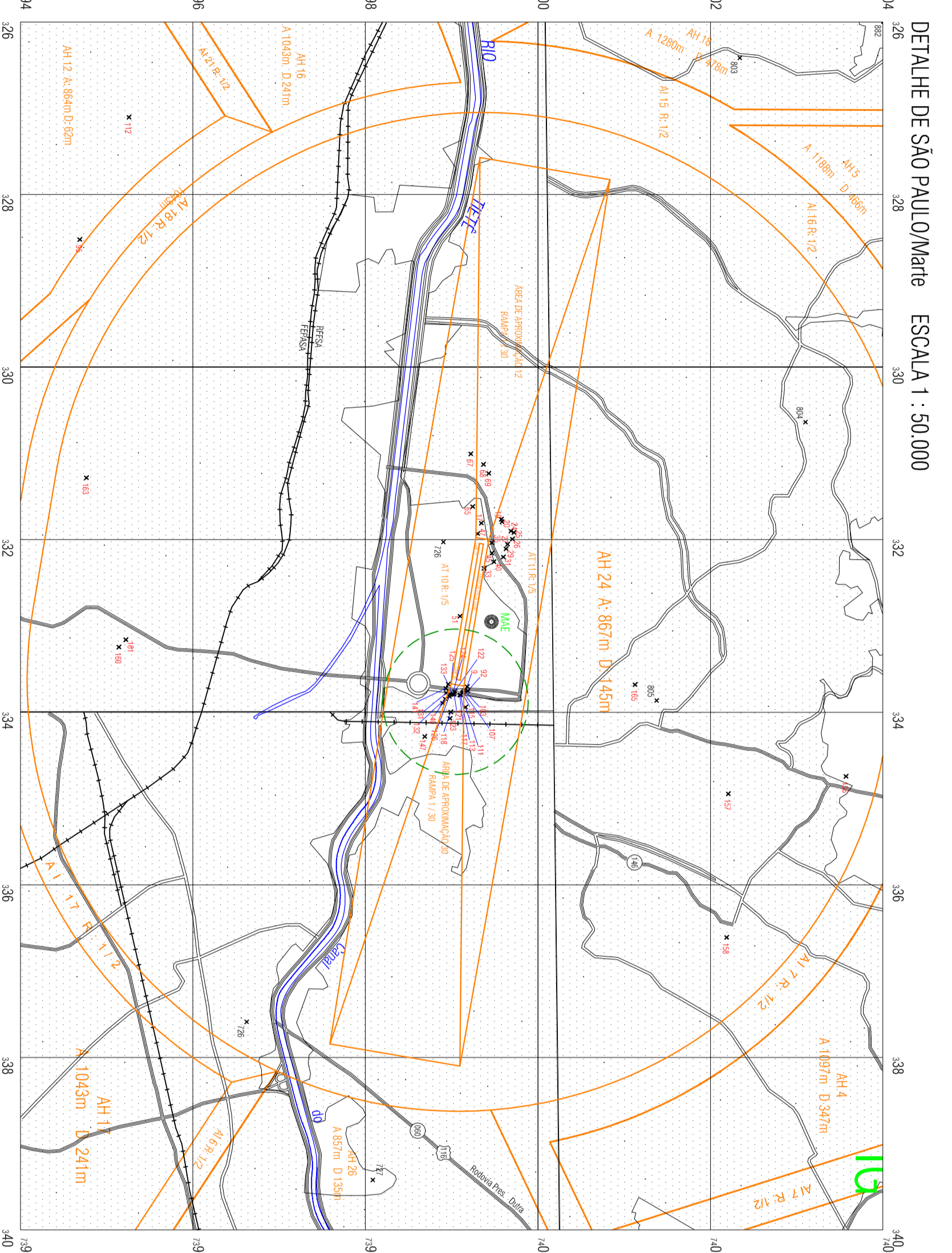
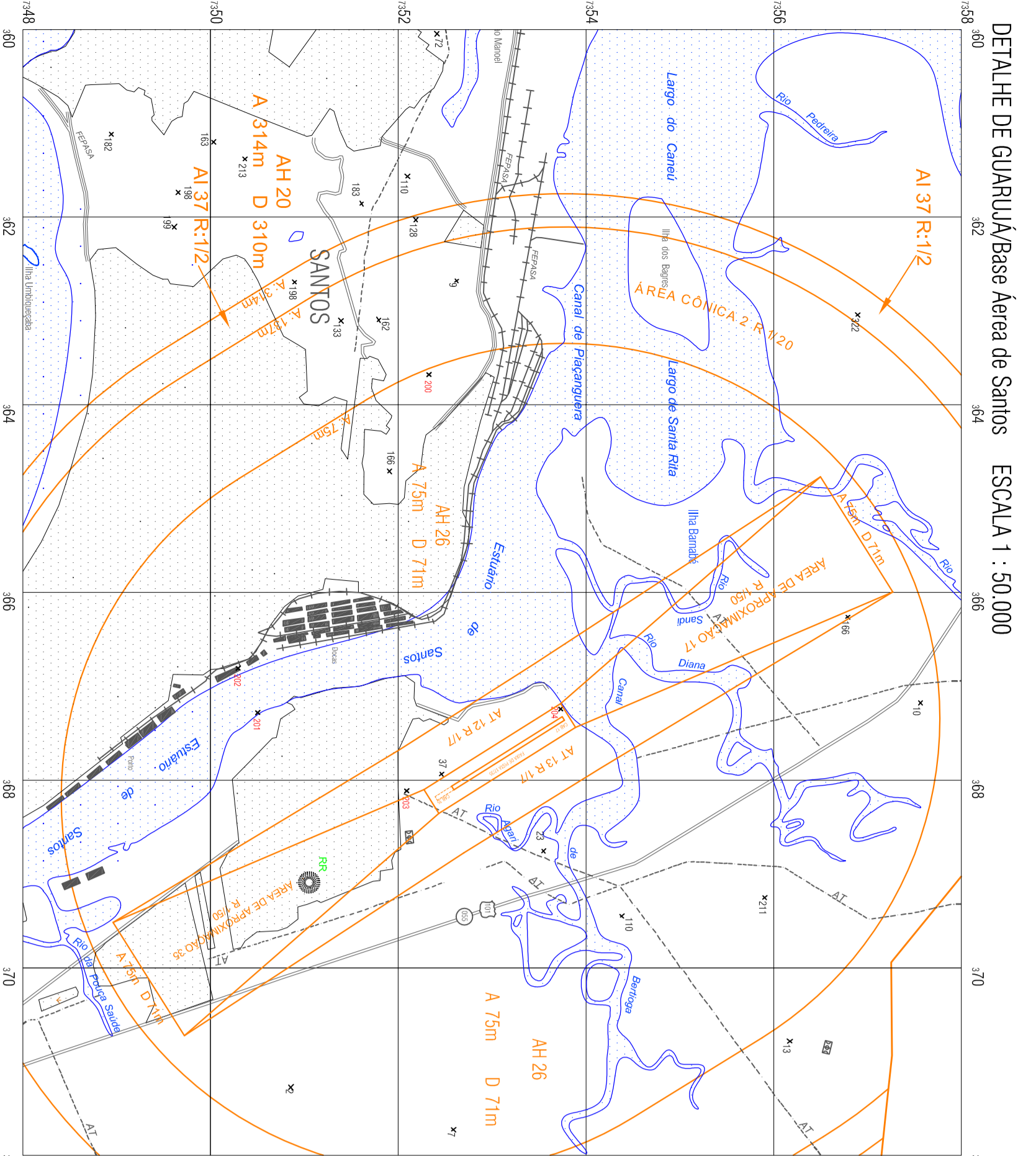
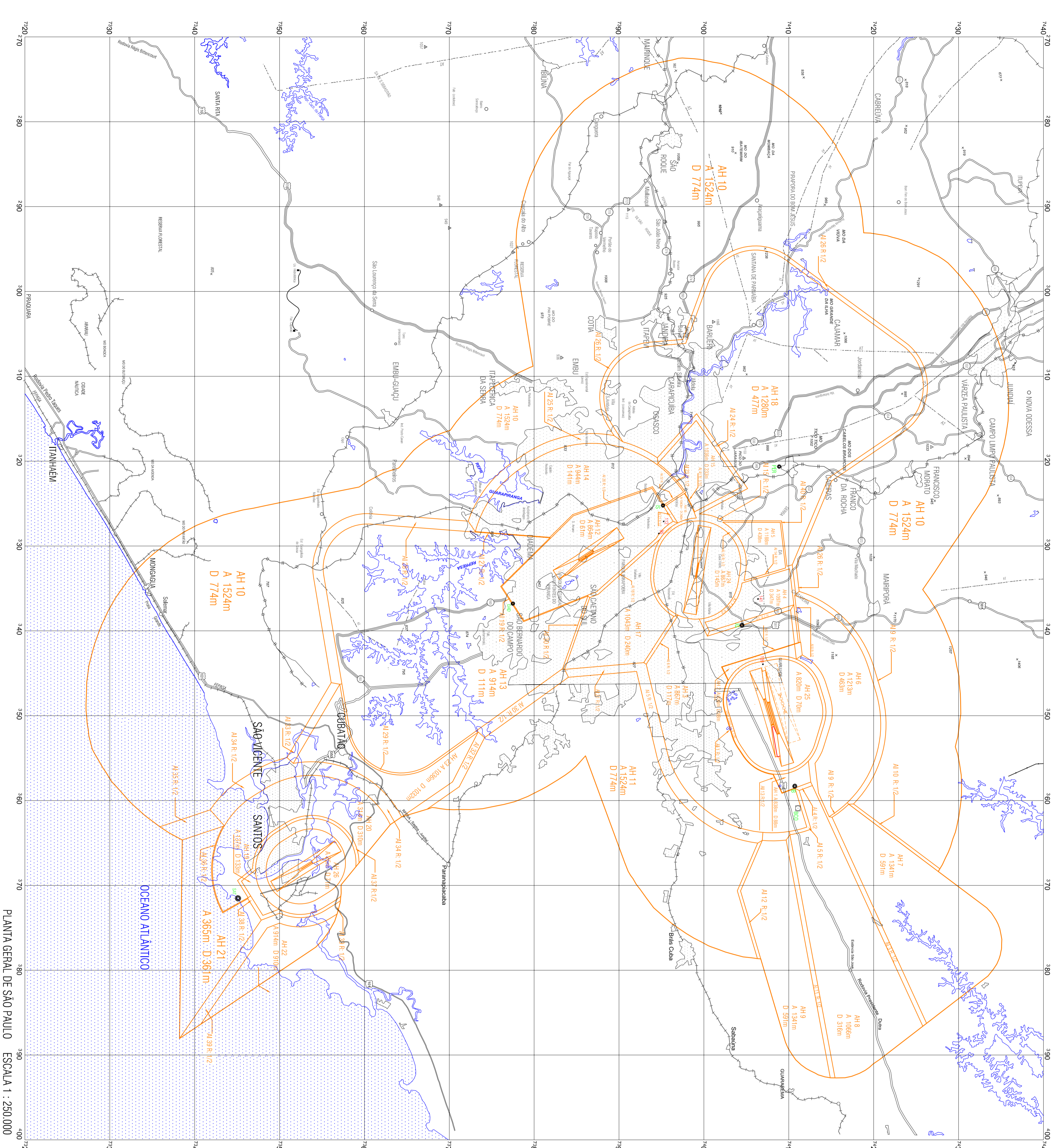

Projeto	Escala	Forma
São Paulo-Marte	1:50.000	Plano
São Paulo-Congonhas	1:50.000	Plano
São Paulo-Guarulhos	1:50.000	Plano
Guarujá-Base Aérea de Santos	1:50.000	Plano

**LEGENDA**

VAS DE CIRCUNDAÇÃO PROTEGIDAS

INDICADOR DE RISCO DE COLISÃO

ELEMENTO DE AVANÇAMENTO

ÁREA DIVERSA

PLANO DE REFERÊNCIA DO AERÓDROMO

PLANO DE REFERÊNCIA DO ANTONÓDROMO

PLANO DE REFERÊNCIA DO ANTONÓDROMO

PLANO DE REFERÊNCIA DO ANTONÓDROMO

PLANO DE REFERÊNCIA DO ANTONÓDROMO

PLANO DE REFERÊNCIA DO ANTONÓDROMO

PLANO DE REFERÊNCIA DO ANTONÓDROMO

**NOTAS**

Divisão em comarcas de instalação implantada pela Prefeitura Municipal de Santos em 1987, no tom de cor amarelo.

Ponto de referência do aeródromo de Santos, SP: 23° 51' 04" S e 46° 38' 09" W.

Ponto de referência do aeródromo de São Paulo/Guarulhos: 23° 28' 05" S e 46° 28' 22" W.

Ponto de referência do aeródromo de São Paulo/Congonhas: 23° 37' 49" S e 46° 39' 10" W.

Ponto de referência do aeródromo de São Paulo/Marte: 23° 47' 37" S e 46° 39' 10" W.

Ponto de referência do aeródromo de Guarujá/BA: 23° 51' 04" S e 46° 38' 09" W.

Ponto de referência do aeródromo de Guarujá/BA: 23° 51' 04" S e 46° 38' 09" W.

**ESCALAS**

ESCALA HORIZONTAL 1:250.000

ESCALA VERTICAL 1:250.000

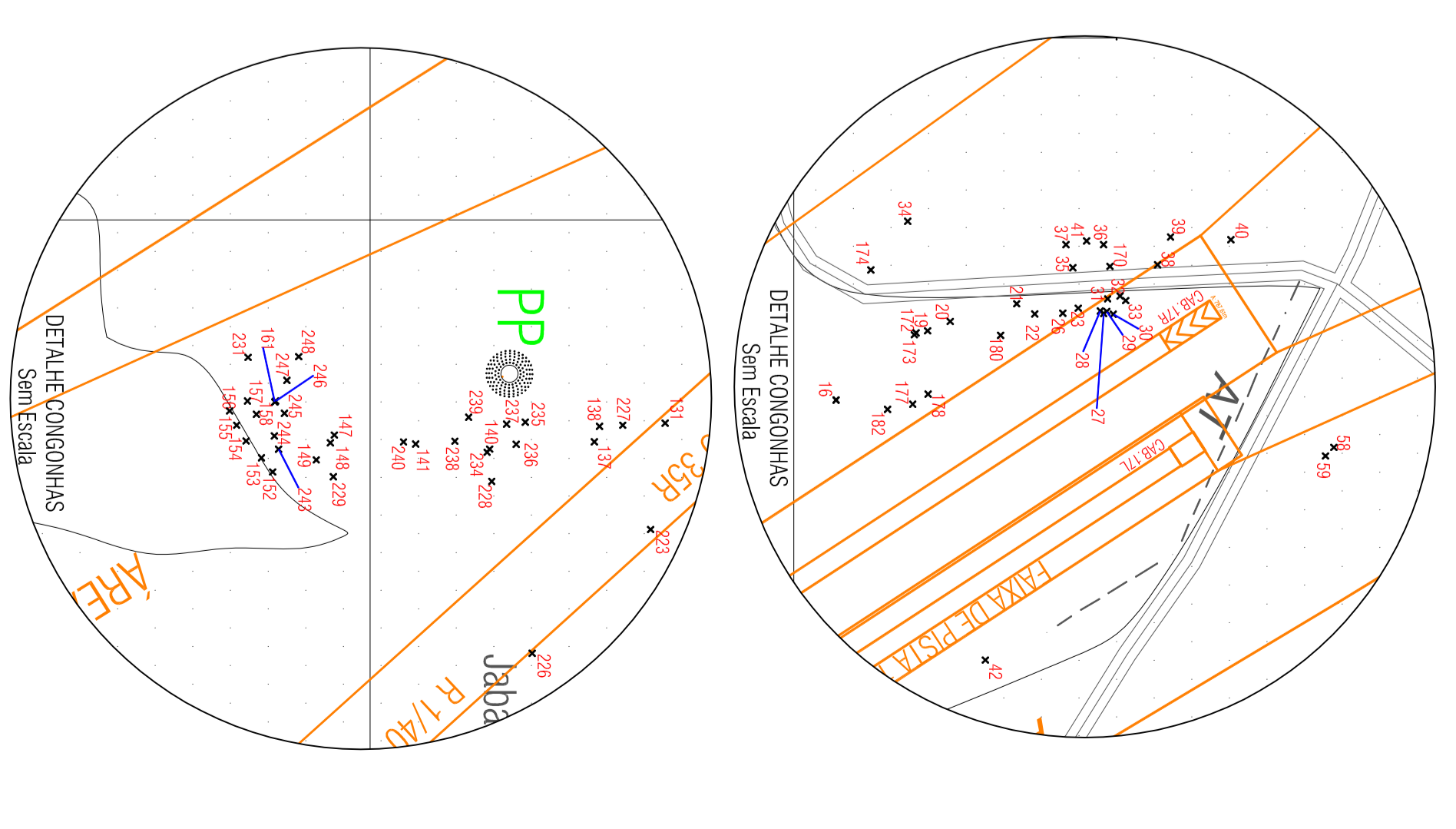
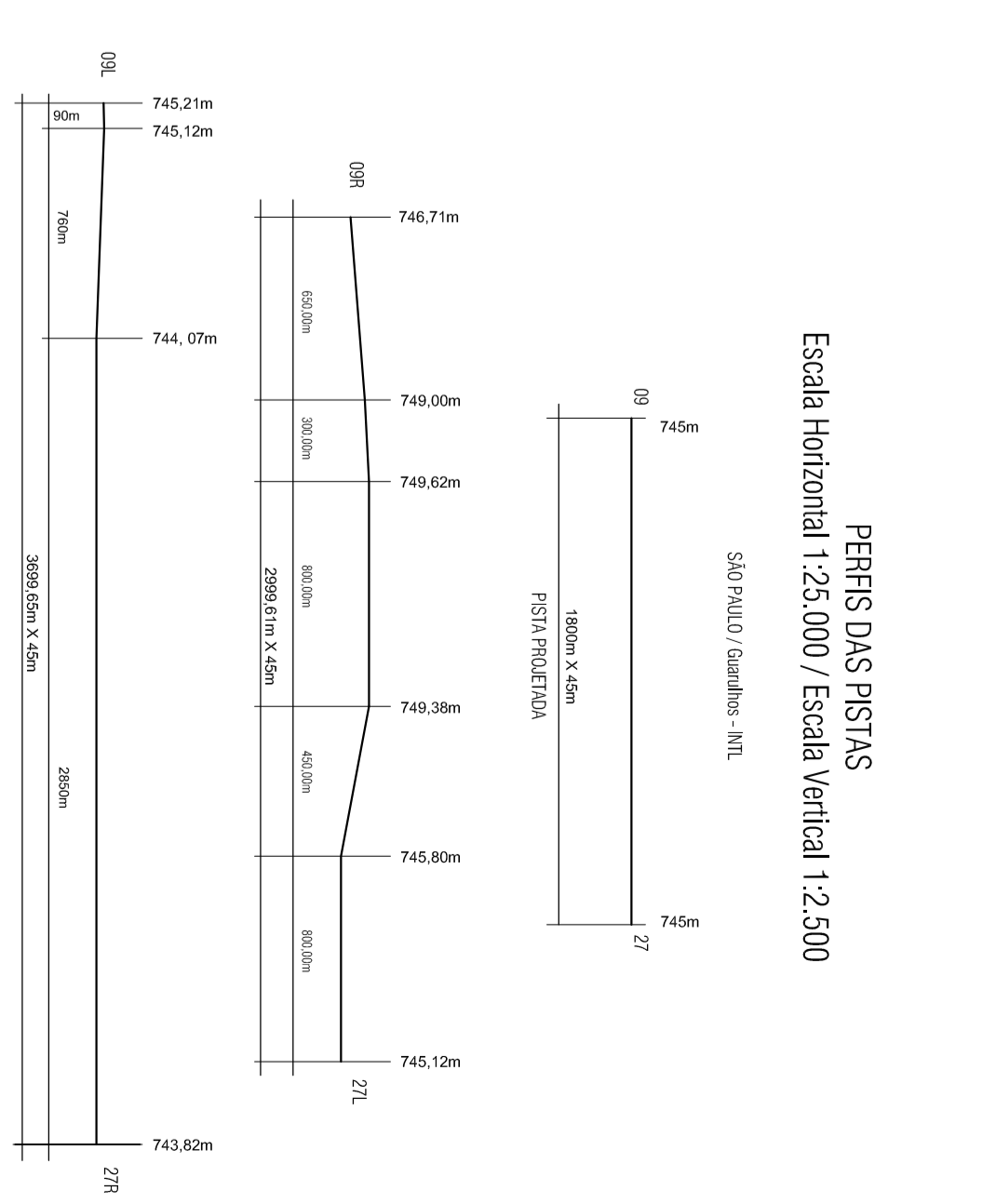

APROVADO PELO PRR PARA A REVISÃO Nº 2008/002 DE 05 DE JULHO DE 2007.

MAI BORGES CARROSSO  
DIRETOR-GERAL INTERINO DO DEPARTAMENTO DE CONTROLE DO ESPAÇO AÉREO

COMANDO DA AERONÁUTICA  
DEPARTAMENTO DE CONTROLE DO ESPAÇO AÉREO  
INSTITUTO DE CARTOGRAFIA AERONÁUTICA  
ZONA DE PROTEÇÃO DE AERÓDROMOS

PLANO ESPECÍFICO DE ZONA DE PROTEÇÃO DOS AERÓDROMOS DE SÃO PAULO/Guarulhos-Gov. André Franco Montoro, Congonhas, Marte e GUARUJÁ/Base Aérea de Santos, SP

Conforme Portaria nº 1.141/GM5, de 8 de dezembro de 1987.

Descrição	Conteúdo	Tipo	Escala
Carta	Planimetria	Gráfica	1:250.000
Carta	Planimetria	Gráfica	1:250.000
Carta	Planimetria	Gráfica	1:250.000